

**EWERSON VILAR &  
RENATHA CAVALCANTI  
ADVOCACIA**

**INSTRUMENTO PROCURATÓRIO**

**OUTORGANTE:** JOSIVALDO FRANCISCO DE MELO SILVA, brasileiro, solteiro, agricultor, inscrito no CPF sob o n.º 102.246.324-18 e RG: 10.340.701 SDS/PE, com endereço na Rua Alto do Cruzeiro, Nº 441, Centro – Vertente do Lério-PE.

**OUTORGADOS:** RENATHA CATHARINA CAVALCANTI E SILVA e EWERSON VILAR DE LIMA, brasileiros, casados, advogados, inscritos, respectivamente, na OAB/PE n. 22.362 e 28.570, com endereço profissional na Av. Agamenon Magalhães, 4318 – sala 1510 – Paissandú – Recife – PE – Cep. 52010-075 – Fone: (81) 3445.0715 - 98610.8166 – 99982.1579 – 99797.7634. Endereço eletrônico: [renathaccs@hotmail.com](mailto:renathaccs@hotmail.com) e [evl.advogado@yahoo.com.br](mailto:evl.advogado@yahoo.com.br)

**PODERES:** Da cláusula “Ad Judicia” representando o outorgante perante qualquer Juízo ou Tribunal, podendo apresentar declarações, queixa, assinar, requerer, transigir, desistir, renunciar ao direito sobre o qual se funda a ação, firmar e prestar compromisso, acompanhar andamento de processo, desarquivar processo, recorrer, apresentar contrarrazões, executar, indicar provas e testemunhas, requerer, receber, levantar e dar quitação de Alvarás Judiciais perante as Instituições Financeiras, pedir a justiça gratuita e **assinar declaração de hipossuficiência econômica**, em conformidade com a norma do art. 105 do NCPC, podendo ainda substabelecer o presente instrumento com ou sem reservas de poderes, ou seja, tudo enfim para o bom e fiel cumprimento deste mandato específico.

**CONTRATO DE HONORÁRIOS:** Pelos serviços o(a) **OUTORGANTE** se obriga a pagar à **OUTORGADA**, o percentual de 30% (trinta por cento) sobre o valor bruto de qualquer benefício que venha a ser auferido proveniente do presente feito, tanto judicial quanto extrajudicialmente, independentemente de haver ou não pagamento de honorários pela parte adversa, devendo o respectivo valor ser retido nos autos, com a liberação dos valores atinentes aos honorários em alvará distinto em nome do patrono.

**DECLARAÇÃO DE POBREZA:** Eu **JOSIVALDO FRANCISCO DE MELO SILVA**, DECLARO, para todos os fins de direito e sob as penas da lei, que sou pobre na acepção jurídica do termo, não tendo condições arcar com as despesas inerentes à ação ajuizada, sem prejuízo de meu sustento e de minha família, necessitando, portanto, da gratuidade da Justiça.

VERTEENTE DO LERIO - PE, 30 DE OUTUBRO DE 2020.

  
**JOSIVALDO FRANCISCO DE MELO SILVA - Outorgante/Declarante**



## SINISTRO 3200248018 - Resultado c consulta por beneficiário

**VÍTIMA** JOSIVALDO FRANCISCO DE MELO SILVA  
**COBERTURA** Invalidez  
**PONTO DE ATENDIMENTO RECEPTOR DO  
PEDIDO DE INDENIZAÇÃO** GENTE SEGURADOR  
S/A  
**BENEFICIÁRIO** JOSIVALDO FRANCISCO DE MEL  
SILVA  
**CPF/CNPJ:** 10224632418

### Posição em 23-09-2020 15:34:44

Os dados bancários foram atualizados e a  
Seguradora Líder-DPVAT está providenciando ur  
nova tentativa de liberação deste pagamento.  
Por gentileza, volte a consultar seu processo nes  
site dentro de 4 dias.

Data do Pagamento	Valor da Indenização	Juros e Correção	Valor Total
24/09/2020	R\$ 2.531,25	R\$ 0,00	R\$ 2.531,

23/09/2020 15:35





GOVERNO DO ESTADO DA PARAÍBA  
SECRETARIA DA SEGURANÇA PÚBLICA  
2ª SUPERINTENDÊNCIA REGIONAL DE POLÍCIA CIVIL  
DELEGACIA DE UMBUZEIRO/PB

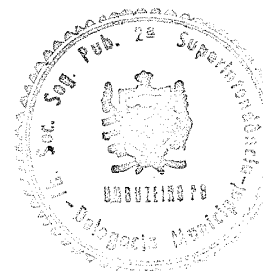

### **BOLETIM DE OCORRÊNCIA Nº 08**

Versando sobre; **ACIDENTE DE TRÂNSITO ; (QUEDA DE MOTO)**

Hora e data do fato: Às 05:30h do dia 13 de abril de 2020.

Hora e data em que a Delegacia tomou conhecimento: Às 10:00h, do dia 14 de maio de 2020.

Local do Ocorrido: **SITIO MATA VIRGEM- ZONA RURAL DE UMBUZEIRO-PB;**

**COMUNICANTE/ VÍTIMA: JOSIVALDO FRANCISCO DE MELO SILVA**, brasileiro, do sexo masculino, nascido no dia 22/12/1988, com 31 anos de idade, filho de SEVERINO FRANCISCO DA SILVA e de MARIA JOSE DE MELO, residente na rua ALTO DO CRUZEIRO, Nº 441, CENTRO VERTENTE DO LÉRIO-PE; RG Nº 8.527.389 SDS-PE, CPF 102.246.324-18, TEL. 81 98166 7361.

#### **TESTEMUNHAS: A AROLAR POSTERIORMENTE;**

**HISTÓRICO: QUE, a vítima se deslocava na estrada do sítio MATA VIRGEM, zona rural de UMBUZEIRO-PB, no dia 13/04/2020, por volta das 5:30h pilotando a motocicleta YAMAHA/YBR 125 K, de placa KJU 7906, COR VERMELHA, ANO 2008, CHASSI 9C6KE092080231581, RENAVAL 32478554, LICENCIADA EM NOME DE MARIA DO ROSARIO SILVA, trafegando no sentido SANTA CECÍLIA a UMBUZEIRO-PB, quando ao passar próximo ao povoado MATA VIRGEM, perdeu o controle da referida motocicleta, vindo a cair em um buraco, sofrendo lesões grave em sua perna direita. Logo após o acidente a vítima deu entrada no HOSPITAL SÃO LUIZ, da cidade de SURUBIM-PE, e devido a gravidade dos ferimentos foi transferido para o HOSPITAL SANTA CASA de MISERICORDIA na cidade do RECIFE-PE, onde foi submetido a tratamento cirúrgico.**

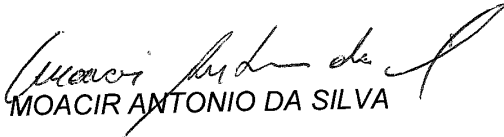
  
COMISSÁRIO DA POLÍCIA CIVIL; MOACIR ANTONIO DA SILVA

COMUNICANTE/VÍTIMA; JOSIVALDO FRANCISCO DE MELO SILVA

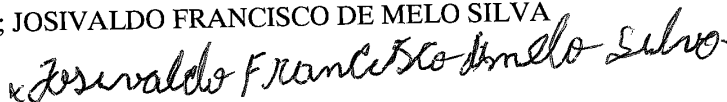



CONTRATO

DEBTRAN

REPÚBLICA FEDERATIVA DO BRASIL  
MINISTÉRIO DOS TRANSPORTES

701145329

DETRAN - PE  
CERTIFICADO DE REGISTRO E LICENCIAMENTO DE VEÍCULO

1 32478554 2013

MARIA DO ROSARIO SILVA

JABOATÃO DOS GUARAPES PE

493.002.403-92

KJUT906

9C6KE092080231581

MOTOCICLETA

GASOLINA

YAMAHA/YBR 125 K

2008 2008

2/0/124

PARTIC

VERMELHA

IPVA 2013 PAGO

SEGURO PAGO

ALFID. BV FINANCEIRA SA

JABOATÃO DOS GUARAPES PE

17.05.2013

MARIA DO ROSARIO SILVA

JABOATÃO DOS GUARAPES PE

493.002.403-92

KJUT906

MARIA DO ROSARIO SILVA

JABOATÃO DOS GUARAPES PE

493.002.403-92

KJUT906

32478554

YAMAHA/YBR 125 K

2008 02

9C6KE092080231581

Seguradora Líder dos Consórcios  
do Seguro DPVAT S/A

CNPJ: 09.245.806/0001-04



VALIDA EM TODO O TERRITÓRIO NACIONAL

REGISTRO GERAL 8.527.389 DATA DE EMISSÃO 07/04/2008

NOME << JOSIVALDO FRANCISCO DE MELO SILVA >>

PLACAO << SEVERINO FRANCISCO DA SILVA >> << MARIA JOSÉ DE MELO >>

NATURALIDADE PASSIRA - PE DATA DE NASCIMENTO 22/12/1988

DOC ORIGEM << CN.19748 L.A21 F.84 CART.PASSIRA-PE 14.09.1993 >>

CPF

ASSINATURA DO DIRETOR  
LEI Nº 7.116 DE 29/08/83

F-29 27.156 - 3013

Digitalizado com CamScanner

REPÚBLICA FEDERATIVA DO BRASIL

ESTADO DE PERNAMBUCO SECRETARIA DE DEFESA SOCIAL INSTITUTO DE IDENTIFICAÇÃO - IDENT

068-29

POLEGAR DIREITO

ASSINATURA DO TITULAR

CARTEIRA DE IDENTIDADE

Digitalizado com CamScanner





Digitalizado com CamScanner





Tarifa Social de Energia Elétrica: Criada pela Lei 10.438, de 26/04/02

**NOTA FISCAL • FATURA • CONTA DE ENERGIA ELÉTRICA**

Companhia Energética de Pernambuco  
Av. João de Barros, 111, Boa Vista, Recife - PE, CEP 50050-902  
CNPJ 10.835.932/0001-08 | Insc. Est. 0005943-93 | www.celpe.com.br

**DADOS DO CLIENTE**

MARIA JOSE DE MELO

CPF 024 059 834-27

**CLASSIFICAÇÃO**

B1 RESIDENCIAL  
RESIDENCIAL  
Monofásico

**ENDEREÇO DA UNIDADE CONSUMIDORA**

RUA ALTO DO CRUZEIRO 441

CENTROVERTENTES DO LERIO  
VERTENTE DO LERIO PE  
55760-000

Nº DA NOTA FISCAL	SÉRIE	EMIÇÃO
104128102	UNICA	14/04/2020
APRESENTAÇÃO	Nº DO CLIENTE	Nº DA INSTALAÇÃO
14/04/2020	2001364073	6419800

CONTA CONTRATO	MÊS/ANO
7025309574	04/2020
DATA DE VENCIMENTO	DATA PROXIMA FATORAMENTO
22/04/2020	14/05/2020
172,67	

**DESCRIÇÃO DA NOTA FISCAL**

	QUANTIDADE	PREÇO (R\$)	VALOR (R\$)
Consumo Ativo(kWh)-TUSD	198,0000000	0,43299958	85,73
Consumo Ativo(kWh)-TE	198,0000000	0,36417085	72,10
Contrib Ilum Pública Municipal			13,49
ICMS Subvenção-CDE-NF 092513041 14/01/20			0,00
ICMS Subvenção-CDE-NF 096484572 11/02/20			0,72

**TOTAL DA FATURA DEMONSTRATIVO DE CONSUMO DESTA NOTA FISCAL** 172,67

Nº DO MEDIDOR	TIPO DA FUNÇÃO	ANTERIOR DATA	ANTERIOR LEITURA	ATUAL DATA	ATUAL LEITURA	Nº DE DIAS	CONSTANTE	AJUSTE	CONSUMO (kWh)
3170235150	CAT	12-03-2020	2 709,00	14-04-2020	2 907,00	33	1,00000		198,00

HISTÓRICO DE CONSUMO		INFORMAÇÕES DE TRIBUTOS			COMPOSIÇÃO DO CONSUMO		
Mês/Ano kWh		BASE DE CÁLCULO	%	VALOR DO IMPOSTO	Geração de Energia	R\$	31,18%
ABR 20 186		ICMS			Transmissão	R\$ 5,72	3,62%
MAR 20 129		PIS	157,83	25,00	Distribuição (Celpe)	R\$ 34,74	22,01%
FEV 20 110		COFINS	157,83	1,10	Perdas de Energia	R\$ 10,94	6,93%
JAN 20 105			157,83	4,93	Encargos Setoriais	R\$ 6,17	3,85%
DEZ 19 126					Tributos	R\$ 49,05	31,08%
NOV 19 113					TARIFAS APLICADAS	R\$ 157,83	100%

Digitalizado com CamScanner





ASSOCIAÇÃO DE PROTEÇÃO A MATERNIDADE E A INFÂNCIA DE SURUBIM  
Rua Maria Barbosa S/Nº- Centro, Surubim – PE  
Fone: 81 – 36341624 Fax: 3634-1461  
CNPJ 11.754.025/0001-05  
E-mail: apamisurubim@terra.com.br

## DECLARAÇÃO

Declaro para os devidos fins que JOSIVALDO FRANCISCO MELO SILVA, deu entrada neste serviço no dia 13/04/2020, após acidente, feito atendimento em seguida transferido para o Hospital Otavio de Freitas, conforme consta em prontuário de nosso arquivo.

Surubim, 30 de abril de 2020.

  
Adriana Olivia Cabral  
Funcionária Encarregada





HOSPITAL SÃO LUIZ - APAMI SURUBIM  
FICHA DE ATENDIMENTO DE URGENCIA/EMERGÊNCIA

Atendimento: 120/56511 Data: 13/04/2020 07:18  
Convênio: SUS Matrícula:  
Médico: ROGERIO ANTONIO COSTA FALCAO

Recep: VANDSON  
Setor: URGENCIA/EMERGENCIA  
Cartão SUS: 898004060909183

Registro: 3025729

Paciente: JOSIVALDO FRANCISCO MELO SILVA

Nascimento: 22/12/1988 - Idade: 31 anos

Endereço: ALTO DO CRUZEIRO

Bairro:

IRGE/Cidade: VERTENTE DO LERIO

Pai: SEVERINO FRANCISCO DA SILVA

Mãe: MARIA JOSE DE MELO

Est. Civil: Solteiro(a)

Prontuário: 0

Cor: Branca

Sexo: Masculino

C.P.F. -

Identidade: /

Telefone:

G. instrução:

Naturalidade:

OBS: CORREDOR

Anamnese e Exame Sumário:

Queda de moto e trauma de joelho e perna D.  
Exame com RMGS. Neg. TOE.

Exames Complementares:

Hip Diagnóstica /Cid: Queda de moto

Prescrição/Tratamento:

Rx de joelho + Perna D 10/pqfil.

Reavaliação:

Materiais Usados:

Rogério Falcão

Médico  
CRM-PE 16292  
Especialidade: ORT

Assinatura e Carimbo do Médico



Santa Casa de Recife

**Relatório Médico de Alta**

Nome: JOIVALDO FRANCISCO DE MELO SILVA  
Reg: 989117 Pront: 1204247  
Sexo: Masculino Dt. Nas: 22/12/1988  
Conv.: RETAQUARDA GETULIO

Idade: 31  
Admissão: 17/04/2020 21:18

Alta: 21/04/2020 11:24

Admissão

FRATURA EM PLANTO TIBIAL DIREITO

Evolução / Conduta

OPERADO SEM INTERCORRÊNCIAS

Diagnóstico:

Principal S83.1 LUZAO DO JOELHO

Internação:

Unidade

ENFERMARIA SÃO LUIZ

Admissão

17/04/2020 21:18

Alta/Transferência

21/04/2020 11:24

Tempo

4 dias(s)

Orientação:

- 1 Agendar retorno para Drº RICARDO LYRA para 15 dias;
- 2 Tomar medicação prescrita;
- 3 Realizar RX
- 4 Realizar curativo( )SIM( )NÃO
- 5 Não pisar até 2º ordem;

Condição de Alta: Melhorado

Tipo de Alta: Médica

Médico Responsável: Dr. AZARIAS SALGADO DE VASCONCELOS NETO  
CRM: 6218

Dr. Azarias Salgado  
Traumato-Ortopedia  
CREMEPE - 6218

Página 1 / 1

Pixeon - 20/04/2020 16:33 (U1185/ASSIST.773)

Digitalizado com CamScanner

Hospital de Recife  
Unidade de Exames

**JOSIVALDO FRANCISCO DE MELO SILVA**

SSS1557361

**JOSIVALDO FRANCISCO DE MELO SILVA**

**ENFERMARIA SÃO LUIZ**

Admissão: 17/04/2020 21:18

SS331

20/04/2020 16:31

Reg.: 686117

Dt. Nasc.: 22/12/1988

Pront.: 1204247

RG: 8527329

Matric:

Leitos: LEITO C4

Convênio: RETAGUARDA GETULIO

OS: 120.78308

Exames Solicitados:

1) RX JOELHO DIR AP/P

**Dr. AZARIAS SALGADO DE VASCONCELOS NETO**

CRM: 6218

  
CRM: 6218  
Dr. Azarias Salgado





Santa Casa de Misericórdia do Recife  
Av. Cruz Cabugá, 1563 - Santo Amaro - Recife - PE  
Fone: PABX 3412-3800 | Email: sta-casa@santacasarecife.org.br  
Site: www.santacasarecife.org.br

## ATESTADO MÉDICO PÓS CIRÚRGICO

**JOSIVALDO FRANCISCO DE MELO SILVA**

O paciente supracitado foi submetido a procedimento cirúrgico neste Hospital, devendo permanecer afastado das suas atividades regulares pelos próximos 45 dias.

CID: S821

Recife, 21/04/2020

**Dr. AZARIAS SALGADO DE VASCONCELOS NETO**  
**CRM: 6218**

*Dr. Azarias Salgado*  
Traumato-Ortopedia  
CREMEPE - 6218

Digitalizado com CamScanner



## BOLETIM DE ESCLARECIMENTO

**NOME:** JOSIVALDO FRANCISCO DE MELO SILVA

**Nº DO PRONTUÁRIO:** 1204247

**1. Admissão Hospitalar:**

1.1 – Data de Internamento: 17/04/2020

1.2 – Data da Alta Hospitalar: 21/04/2020

**2. Hipótese Diagnóstica:** Fratura de Platô Tibial Direito.

**3. Tratamento:** Cirurgia em 20/04/2020 - Tratamento Cirurgico de Fratura de Platô Tibial Direito + Reconstrução Ligamentar + Reconstrução do Tendão Patelar.

**4. Observação:** Alta em 21/04/2020.

Recife, 25 de Maio de 2020.

Roberta C. de Almeida  
Diretora Técnica  
Hospital Santo Amaro  
CRM/PE - 13434

Drª Roberta Cavalcanti de Almeida  
Diretora Técnica do Hospital Santo Amaro

**Santa Casa de Misericórdia do Recife**  
Av. Cruz Cabugá, 1535 - Santo Amaro | Recife - PE - CEP 50040-000 | Fone: (81) 3412.3800  
[www.santacasarecife.org.br](http://www.santacasarecife.org.br)

Digitalizado com CamScanner







Santa Casa de Misericórdia do Recife  
Av. Cruz Cabugá, 1563 - Santo Amaro - Recife - PE  
Fone: PABX 3412-3800 | Email: sta-casa@santacasarecife.org.br  
Site: www.santacasarecife.org.br

Registro: 686117 Prontuário: 1204247 Data de Nascimento: 22/12/88 Idade: 31 ANO(S)  
Nome do Paciente: **JOSIVALDO FRANCISCO DE MELO SILVA** Sexo: Masculino  
Nome da Mãe: MARIA JOSE DE MELO  
RG: 8527389

Data: 20/04/2020

## SUMÁRIO DE ADMISSÃO E ALTA

DIAGNÓSTICO INICIAL (CONSTANTE NO LAUDO MÉDICO)  
S821 - FRATURA DA EXTREMIDADE PROXIMAL DA TÍBIA

PROCEDIMENTO SOLICITADO: Tratamento Cirurgico de Fratura de Platô Tibial Direito  
CODIGO: 0408050551

TEMPO DE PERMANÊNCIA PREVISTO:

PROCEDIMENTO REALIZADO: Tratamento Cirurgico de Fratura de Platô Tibial Direito + Reconstrução Ligamentar +  
Reconstrução do Tendão Patelar CÓDIGO: 0408050551 / 0408050152 / 0408050136

COD	EQUIPE	NOME	MATRICULA
1	CIRURGIÃO	Dr. Ricardo Lyra	15105
2	1 AUX CIRÚRGICO		
3	2 AUX CIRÚRGICO		
4	ANESTESIA		
5	ANESTESISTA	Dr. Breno Fonseca	13034
6	CLÍNICA MÉDICA		

PROCEDIMENTOS ESPECIAIS:

USO DE PRÓTESE, ÓRTESE,

RESUMO DE CASO: Paciente sofreu queda de moto, resultando em Fratura de Platô Tibial Direito. Evoluindo com dor, edema local e incapacidade funcional.

Necessitando de procedimento cirúrgico.  
Operado. Alta Hospitalar após melhora.

DIAGNÓSTICO PRINCIPAL:

DIAGNÓSTICO SECUNDÁRIO:

MOTIVO DA ALTA  
MELHORADO

Renatha Catharina Cavalcanti e Silva  
20/04/2020

Renatha Catharina Cavalcanti e Silva  
20/04/2020

Digitalizado com CamScanner





Santa Casa de Misericórdia do Recife  
Av. Cruz Cabugá, 1563 - Santo Amaro - Recife - PE  
Fone: PABX 3412-3800 | Email: sta-casa@santacasarecife.org.br  
Site: www.santacasarecife.org.br

Registro: 686117 Prontuário: 1204247 Data de Nascimento: 22/12/88 Idade: 31 ANO(S)  
Nome do Paciente: **JOSIVALDO FRANCISCO DE MELO SILVA** Sexo: Masculino  
Nome da Mãe: MARIA JOSE DE MELO  
RG: 8527389

Data: 20/04/2020

Dr. HENRIQUE COSTA BARBOSA  
CRM: 10531

Digitalizado com CamScanner







Santa Casa de Misericórdia do Recife  
Av. Cruz Cabugá, 1563 - Santo Amaro - Recife - PE  
Fone: PABX 3412-3800 | Email: sta-casa@santacasarecife.org.br  
Site: www.santacasarecife.org.br

Registro: 686117 Prontuário: 1204247 Data de Nascimento: 22/12/88 Idade: 31 ANO(S)  
Nome do Paciente: **JOSIVALDO FRANCISCO DE MELO SILVA (Laudo para Revisão)** Sexo: Masculino  
Nome da Mãe: MARIA JOSE DE MELO  
RG: 8527389

Data: 20/04/2020

## BOLETIM OPERATÓRIO

Recife, 20/04/2020 - 12:02

HIPÓTESE DIAGNÓSTICA: FRATURA DE PLATO TIBIAL COM TRAÇO INTRAARTICULAR  
PROCEDIMENTO CIRÚRGICO REALIZADO:

RECONSTRUÇÃO LIGAMENTAR EXTRA - ARTICULAR DO JOELHO  
TRATAMENTO CIRÚRGICO DE FRATURA DO PLANALTO TIBIAL  
REINSERÇÃO DO TENDÃO PATELAR  
CIRURGIÃO: DR RICARDO LYRA  
ANESTESISTA: DR. BRENO  
ANESTESIA: RAQUI

### DESCRIÇÃO CIRÚRGICA

1. RETIRADA DE FIXADOR EXTERNO + DDH + ISQUEMIA E GARROTE + ASSEPSIA E ANTI SSEPSIA + APOSIÇÃO DE CAMPOS CIRÚRGICOS
2. INCISÃO LATERAL PROXIMAL DISSEÇÃO POR PLANOS, INCISÃO LATERAL DISTAL DISSEÇÃO POR PLANOS PASSAGEM DE PLACA LONGA 4.5 BLOQUEADA EM L E REDUÇÃO EM ESCOPIA E COLOCAÇÃO DE PARAFUSOS
3. FRAGMENTO DA TAT SOLTTO, COLOCAÇÃO DE ANCORA E FIXAÇÃO DO MESMOL  
RECONSTRUÇÃO LIGAMENTAR LATERAL
4. LAVAGEM EXAUSTIVA E SUTURA POR PLANOS E FOI COLOCADO DRENO A VÁCUO E CURATIVO + RETIRADO GARROTE
5. BOA PERFUSÃO DISTAL + PULSOS PRESENTES

Dr. RICARDO LYRA DE OLIVEIRA  
CRM: 15105

Digitalizado com CamScanner





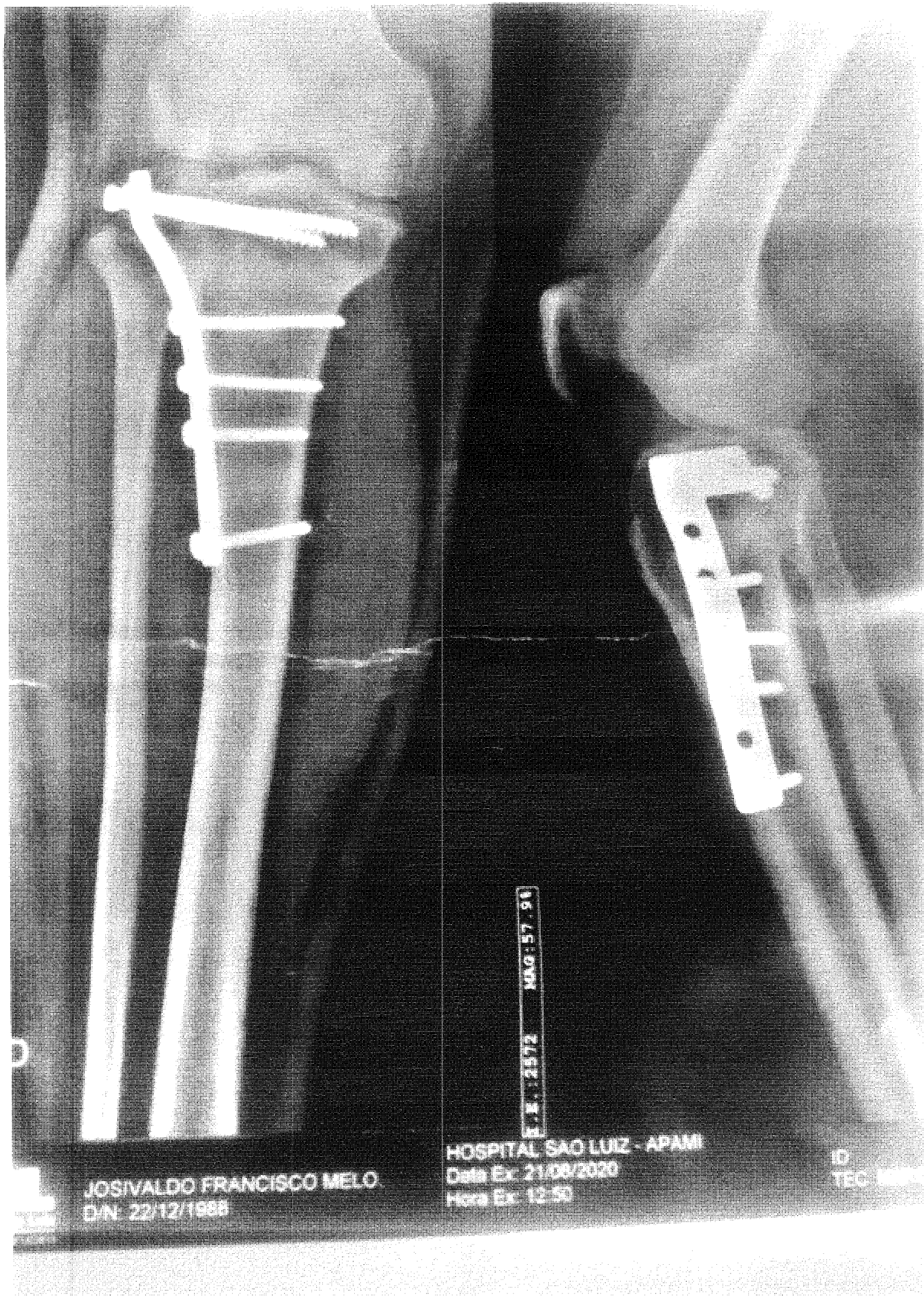



Tribunal de Justiça de Pernambuco  
Poder Judiciário

**Seção B da 33ª Vara Cível da Capital**

AV DESEMBARGADOR GUERRA BARRETO, S/N, FORUM RODOLFO AURELIANO, ILHA JOANA BEZERRA,  
RECIFE - PE - CEP: 50080-800 - F: ( )

Processo nº **0075240-60.2020.8.17.2001**

AUTOR: JOSIVALDO FRANCISCO DE MELO SILVA

REU: COMPANHIA EXCELSIOR DE SEGUROS, SEGURADORA LIDER DO CONSORCIO DO SEGURO DPVAT SA

**DECISÃO**

**Vistos, etc.**

Defiro a gratuidade requerida, com amparo no artigo 98 do Código de Processo Civil, registrando, neste momento, que tal benefício pode ser revogado, caso a situação de insuficiência de recursos deixe de existir.

Diante da Emenda Constitucional nº 45/2004, que acrescentou o inciso LXXVIII ao art. 5º da Constituição Federal, atribuindo status constitucional ao Princípio da Celeridade Processual, até então expresso somente em legislação ordinária, faz-se mister uma releitura do direito processual civil em vigor.

No caso em comento, em que se pretende a cobrança de valor referente à complementação do seguro obrigatório (DPVAT), o cotidiano forense nos permite constatar a completa desarmonia da interpretação literal do art. 334 do Código de Processo Civil, com o espírito da Constituição Federal.

Nas inúmeras demandas que anualmente são distribuídas a este Juízo, as quais manifestam a pretensão referida, invariavelmente restam infrutíferas as tentativas de conciliação, uma vez que, segundo informam as seguradoras rés que compõem o pool gestor desta modalidade de seguro, por orientação da FENASEG, não lhes é dado conciliar, mormente porque necessária a realização de perícia médica para se verificar o tipo de lesão e o seu respectivo grau. Desta forma, nenhum sentido faz a designação de audiência de conciliação ou de mediação, configurando, neste caso, uma estéril reverência a injustificado formalismo procedimental.

Face ao exposto, deixo de designar a audiência inicial de conciliação do art. 334 do Código de Processo Civil.

Se juntados documentos com a contestação ou forem alegadas quaisquer das matérias enumeradas no art. 337 do Código de Processo Civil, intime-se de logo o autor para se manifestar a respeito, em réplica, no prazo de 15 (quinze) dias úteis.

Designo perícia médica e nomeio, como perito judicial, Dr. Paulo Fernando Bezerra de Menezes Filho, especialista em ortopedia e traumatologia, CRM/PE nº 16.868, que servirá independentemente de compromisso (art. 466 do CPC).

Arbitro os honorários periciais no valor de R\$ 300,00 (trezentos reais), que devem ser suportados pela parte ré.

Cite-se a demandada para, em 15 (quinze) dias, ofertar contestação, com as advertências legais, intimando-a, no mesmo ato, para promover o depósito judicial da quantia indicada no prazo de 10 (dez) dias (art. 95, parágrafo 1º, CPC).

**Intime-se a parte autora, por carta, ante a necessidade de sua intimação pessoal, para comparecer ao consultório do perito, situado na Rua Jornalista Paulo Bittencourt, 155, sala 201, Empresarial Derby Park, Derby, Recife-PE, CEP: 52010-260, fone 81 41010698 (empresarial localizado em frente ao Grupo Máximo Educacional/Rua da emergência da clínica do Hospital da Restauração), no dia 04/02/2021, das 13h às 15h, com o fim de se submeter ao exame pericial necessário, advertindo-a de que o não comparecimento sem justo motivo ensejará o julgamento antecipado da lide. Deverá a parte comparecer levando todos os exames (inclusive Raio X, se tiver) e documentos relacionados ao acidente.**

**Oriento o periciando a levar apenas um acompanhante, exceto se necessitar de atendimento especial, bem como a respeitar o horário do agendamento, no intuito de evitar aglomerações no local da perícia.**

Intime-se o perito no endereço eletrônico constante do Curriculum Vitae (pmenezes.periciasmedicas.dpvat@gmail.com), conforme faculta o art. 465, parágrafo 2º, inciso III, do CPC, dando-lhe ciência da nomeação e da perícia designada.



Fixo o prazo de 10 (dez) dias para a entrega do laudo (art. 465, parte final, CPC).  
Entregue o laudo, expeça-se alvará em favor do perito.  
Após, voltem-me os autos conclusos.  
Intime-se. Cumpra-se.  
Recife, 25 de novembro de 2020.

**Marcone José Fraga do Nascimento**  
**Juiz de Direito**

mkf

