



Caio César Albuquerque de Paiva
OAB/RN 10.407

INSTRUMENTO PARTICULAR DE PROCURAÇÃO

OUTORGANTE(S):

Antonio Faustino dos Santos Filho
nacionalidade brasileiro(a), estado civil solteiro (a),
profissão Advogado, portador(a) da cédula de identidade RG nº
881.962 inscrito(a) no CPF/MF sob o nº
737.128.094-68 residente e domiciliado(a) na Rua
Hermetico Correia Nº 71, Bairro:
Centro, Grassano /RN, CEP
59675-000

OUTORGADOS:

Caio César Albuquerque de Paiva, brasileiro, solteiro, advogado, inscrito na OAB/RN sob o nº. 10.407, com endereço profissional onde recebem notificações e intimações na Rua Pedro Velho, 119, Santo Antônio, Mossoró/RN, CEP 59.611-010.

PODERES:

Poderes: Confere (em) amplos, gerais e ilimitados poderes para o foro em geral, com as cláusulas "**ad judicium**" e "**et extra**", a fim de que, em conjunto ou separadamente, possa(m) realizar todos os atos que se fizerem necessários ao bom e fiel cumprimento deste mandato, inclusive, requerer falência e concordata, pedir justiça gratuita e assinar declaração de hipossuficiência econômica, receber alvará, apresentar e ratificar queixas-crimes, propor quaisquer ações, defender-me (nos) nas que (me) (nos) forem propostas, cíveis ou penais, reconvir, promover quaisquer medidas cautelares, recorrer em qualquer instância ou tribunal, arrolar, inquirir, contraditar e recusar testemunhas, produzir provas, arrazoar processos, requerer vistas dos mesmos, concordar com cálculos, custas e contas processuais, podendo ainda, fazer defesas prévias, alegações finais, formar os documentos necessários, efetuar levantamentos, requerer laudos, avaliações e perícias, bem como arguir suspeição, falsidade e exceção, transigir, fazer acordo, confessar, renunciar, desistir, impugnar, receber e dar quitação, firmar compromissos, requerer abertura de inventário ou arrolamentos, requer justiça gratuita, assinar termo de compromisso de inventariante, de renúncia, perante qualquer juízo, instância ou tribunal, repartição pública e órgãos da administração pública, direta ou indireta, federal, estadual e municipal, autarquia ou entidade paraestatal, propondo ação competente em que o(s) outorgante(s) seja(m) autor (es) ou reclamante(s) e defendendo-o(s), na condição de reclamada(s) bem como substabelecer a presente com ou sem reserva de poderes se assim lhe convier, dando tudo por bom, firme e valioso.

Grassano/RN, 05 de Abril de 2020
Antonio Faustino dos Santos Filho
Outorgante

Rua Pedro Velho, 119, Santo Antônio, Mossoró/RN, CEP 59.611-010.
Caio Paiva (84) 98838-4168 / 99808-3758 - E-mail: caioapaiva05@hotmail.com



DECLARAÇÃO DE INSUFICIÊNCIA DE RECURSOS

Antonio Faustino dos Santos Filho nacionalidade
brasileiro(a), estado civil(a) solteiro profissão(a)
trabalhador, cédula de identidade RG nº 871.962
inscrito(a) no CPF/MF sob o nº 737.128.094-68, residente e
domiciliado(a) na Rua Hermitaria Correia Nº 71
, Bairro: centro cidade Cruzeiro /RN,
CEP 59675-000

DECLARO, nos termos da Lei 1.060/50, para os devidos fins, que sou pobre na acepção jurídica do termo, não dispondo de condições econômicas para custear as despesas judiciais, sem prejuízo do sustento meu e de minha família.

Por ser a expressão da verdade, assumindo inteira responsabilidade pelas declarações acima sob as penas da lei, assino a presente declaração para que produza seus efeitos legais.

Cruzeiro RN, 05 de Abril de 2020

Antonio Faustino dos Santos Filho



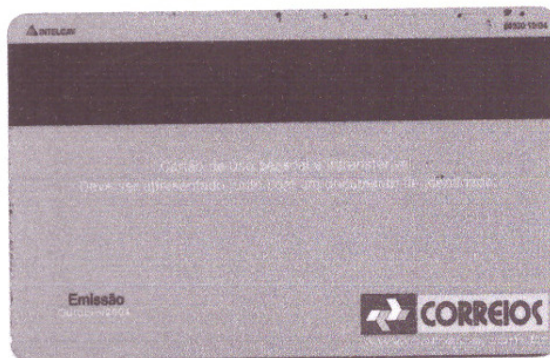
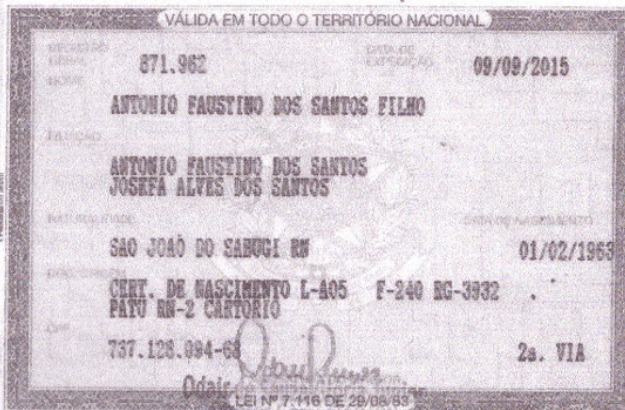

Vítima



A CARTEIRA PROFISSIONAL

O principal defensor dos interesses do trabalhador é o próprio trabalhador. Sem sua participação nenhuma conquista é legítima e duradoura.

A Carteira de Trabalho, que a lei instituiu para proteger o trabalhador e documentar a história de sua vida no emprego, é uma dessas conquistas.

Compete ao trabalhador zelar pela sua posse e integridade para que dela faça uso, quando necessário, na obtenção de direitos que a lei consagrou.

Murillo Macêdo



MINISTÉRIO DO TRABALHO
SECRETARIA DE EMPREGO E SALÁRIO

CARTEIRA DE TRABALHO E PREVIDÊNCIA SOCIAL

Série 00005-RN

Número 06492



Polegar Direito



Assinatura do Portador
Antonio Faustino dos Santos Filho

ASSINATURA DO PORTADOR

QUALIFICAÇÃO CIVIL

Nome Antonio Faustino dos Santos Filho
Loc. Nasc. São João do Sabugi
Est. RN Data 01/02/1963
Filiação Antonio Faustino dos Santos e Josefa Alves dos Santos
Est. Civil Solteiro Doc. N° 3.933
Fls. 240 Liv. A.5. Reg. Civil Paturn
Outro doc. DI 24093.2005939
Situação Militar: Doc. 7: R.M. Orgão 24: C.S.M. Est. RN
Naturalizado Dec. N° Em/...../.....

ESTRANGEIROS

Chegada ao Brasil em
Doc. Ident. N° Exp. em/...../.....
Estado
Obs.

Data Emissão 15/12/1984 DRT Paturn

Alciza Gomes de Oliveira
EMITIDA EM PATURNA DE PATU

ALTERAÇÕES DE IDENTIDADE (Com relação nome, est. civil e data nasc.)

Nome
Doc.
Nome
Doc.
Nome
Doc.
Nome
Doc.
Est. Civil
Doc.
Nascimento
Doc.

08 348 906/0001-03

14 SALMAR - CONTRATO DE TRABALHO
MARINHO LTDA.

Empregador: SALMAR - CONTRATO DE TRABALHO

R.O.A. VISTA

Rua: CEP: 59.619-400 Nº

Município: MOSSORÓ - RN Est: 1

Esp. do estabelecimento: Indústria

Cargo: Trabalhador

C.B.O. nº 7.76.40

Data admissão: 20 de Junho de 2020

Registro nº 1.307 Fls/Ficha

Remuneração especificada: R\$ 3.60,00

Dois e sessenta reais e 00/100

SALMAR - Ind. e Com. de Sal. Marinho Ltda.

Ass. do empregador ou a cargo c/ test.

1º

2º

Data saída: 17 de Junho de 2021

SALMAR - Ind. e Com. de Sal. Marinho Ltda.

Ass. do empregador ou a cargo c/ test.

1º

2º

CONTRATO DE TRABALHO

15

Empregador

Rua Nº

Município Est

Esp. do estabelecimento

Cargo

C.B.O. nº

Data admissão de de 19

Registro nº Fls/Ficha

Remuneração especificada

Ass. do empregador ou a cargo c/ test.

1º

2º

Data saída de de 19

Ass. do empregador ou a cargo c/ test.

1º

2º



NOTA FISCAL FATURA CONTA DE ENERGIA ELÉTRICA 2a VIA																																																											
COMPANHIA ENERGÉTICA DO RIO GRANDE DO NORTE RUA MERMOZ, 150, BALDO, NATAL, RIO GRANDE DO NORTE CEP 59025-250 CNPJ 08.324.196/0001-81 INSCRIÇÃO ESTADUAL 20055199-0		 COSERN www.cosern.com.br																																																									
Tarifa Social de Energia Elétrica - Lei 10.438, de 26/04/02 Ligações Gratuitas: -TELEATENDIMENTO COSERN: 116 -Atendimento ao deficiente auditivo ou de fala: 0800 281 0142 -Ouvidoria 0800 084 0404 Agência Reguladora de Serviços Públicos do Rio Grande do Norte ARSEP: 0800 727 0167 -Ligação Gratuita de telefones fixos Agência Nacional de Energia Elétrica -ANEEL 167 Ligação Gratuita de telefones fixos e móveis																																																											
DADOS DO CLIENTE ANTONIO FAUSTINO DOS SANTOS FILHO CPF: 737.128.094-68 NIS: 12412592006	DATA DE VENCIMENTO 01/12/2020 TOTAL A PAGAR (R\$) 0,00	DATA EMISSÃO DA NOTA FISCAL 24/11/2020 DATA DA APRESENTAÇÃO 24/11/2020 NÚMERO DA NOTA FISCAL 051809804 Série: U	CONTA CONTRATO 007006435534 Nº DO CLIENTE 3010601772 Nº DA INSTALAÇÃO 0000287799																																																								
ENDEREÇO DA UNIDADE CONSUMIDORA RUA HEMETERIO CONEUNDES 71 SN CENTRO/AREA URBANA 59675-000 GROSSOS RN		CLASSIFICAÇÃO B1 RESIDENCIAL - BAIXA RENDA COM NIS Monofásico																																																									
As condições gerais de fornecimento (Resolução ANEEL 414/2010), tarifas, produtos, serviços prestados e tributos se encontram à disposição, para consulta em nossas unidades de atendimento e no site www.cosern.com.br		RESERVADO AO FISCO 039E.6DD0.5E7A.B112.EC68.5A2F.D9A7.B1CD																																																									
DESCRIÇÃO DA NOTA FISCAL																																																											
DESCRIÇÃO	QUANTIDADE	PREÇO	VALOR (R\$)																																																								
Consumo-TUSD até 30 kWh	30,00	0,09142629	2,74																																																								
Consumo-TUSD superior a 30 até 100 kWh	11,00	0,15673078	1,72																																																								
Consumo-TE até 30 kWh	30,00	0,08971144	2,69																																																								
Consumo-TE superior a 30 até 100 kWh	11,00	0,15379105	1,69																																																								
TOTAL DA FATURA			8,84																																																								
INFORMAÇÕES DE TRIBUTOS																																																											
ICMS		PIS																																																									
BASE DE CÁLCULO	%	BASE DE CÁLCULO	%																																																								
0,00	0,00	8,84	1,05																																																								
COFINS		VALOR DO IMPOSTO																																																									
BASE DE CÁLCULO	%	BASE DE CÁLCULO	%																																																								
8,84	4,86	0,42	0,42																																																								
<table border="1" style="width: 100%; border-collapse: collapse; font-size: x-small;"> <thead> <tr> <th colspan="2" style="text-align: left;">Tarifas Aplicadas</th> <th colspan="2" style="text-align: left;">HISTÓRICO DO CONSUMO</th> </tr> </thead> <tbody> <tr> <td>Consumo-TUSD até 30 kWh</td> <td style="text-align: right;">0,08602300</td> <td>NOV 20</td> <td style="text-align: right;">41</td> </tr> <tr> <td>Consumo-TUSD superior a 30 até 100 kWh</td> <td style="text-align: right;">0,14746800</td> <td>OUT 20</td> <td style="text-align: right;">57</td> </tr> <tr> <td>Consumo-TE até 30 kWh</td> <td style="text-align: right;">0,08440950</td> <td>SET 20</td> <td style="text-align: right;">38</td> </tr> <tr> <td>Consumo-TE superior a 30 até 100 kWh</td> <td style="text-align: right;">0,14470200</td> <td>AGO 20</td> <td style="text-align: right;">45</td> </tr> <tr> <td colspan="2"></td> <td>JUL 20</td> <td style="text-align: right;">59</td> </tr> <tr> <td colspan="2"></td> <td>JUN 20</td> <td style="text-align: right;">57</td> </tr> <tr> <td colspan="2"></td> <td>MAI 20</td> <td style="text-align: right;">55</td> </tr> <tr> <td colspan="2"></td> <td>ABR 20</td> <td style="text-align: right;">55</td> </tr> <tr> <td colspan="2"></td> <td>MAR 20</td> <td style="text-align: right;">47</td> </tr> <tr> <td colspan="2"></td> <td>FEV 20</td> <td style="text-align: right;">43</td> </tr> <tr> <td colspan="2"></td> <td>JAN 20</td> <td style="text-align: right;">43</td> </tr> <tr> <td colspan="2"></td> <td>DEZ 19</td> <td style="text-align: right;">45</td> </tr> <tr> <td colspan="2"></td> <td>NOV 19</td> <td style="text-align: right;">54</td> </tr> </tbody> </table>				Tarifas Aplicadas		HISTÓRICO DO CONSUMO		Consumo-TUSD até 30 kWh	0,08602300	NOV 20	41	Consumo-TUSD superior a 30 até 100 kWh	0,14746800	OUT 20	57	Consumo-TE até 30 kWh	0,08440950	SET 20	38	Consumo-TE superior a 30 até 100 kWh	0,14470200	AGO 20	45			JUL 20	59			JUN 20	57			MAI 20	55			ABR 20	55			MAR 20	47			FEV 20	43			JAN 20	43			DEZ 19	45			NOV 19	54
Tarifas Aplicadas		HISTÓRICO DO CONSUMO																																																									
Consumo-TUSD até 30 kWh	0,08602300	NOV 20	41																																																								
Consumo-TUSD superior a 30 até 100 kWh	0,14746800	OUT 20	57																																																								
Consumo-TE até 30 kWh	0,08440950	SET 20	38																																																								
Consumo-TE superior a 30 até 100 kWh	0,14470200	AGO 20	45																																																								
		JUL 20	59																																																								
		JUN 20	57																																																								
		MAI 20	55																																																								
		ABR 20	55																																																								
		MAR 20	47																																																								
		FEV 20	43																																																								
		JAN 20	43																																																								
		DEZ 19	45																																																								
		NOV 19	54																																																								
<table border="1" style="width: 100%; border-collapse: collapse; font-size: x-small;"> <thead> <tr> <th colspan="4" style="text-align: left;">COMPOSIÇÃO DO CONSUMO</th> </tr> </thead> <tbody> <tr> <td>Geração de Energia</td> <td style="text-align: right;">3,98</td> <td style="text-align: right;">45,03</td> <td></td> </tr> <tr> <td>Transmissão</td> <td style="text-align: right;">0,55</td> <td style="text-align: right;">6,22</td> <td></td> </tr> <tr> <td>Distribuição (Cosern)</td> <td style="text-align: right;">2,96</td> <td style="text-align: right;">33,48</td> <td></td> </tr> <tr> <td>Encargos Setoriais</td> <td style="text-align: right;">0,09</td> <td style="text-align: right;">1,02</td> <td></td> </tr> <tr> <td>Tributos</td> <td style="text-align: right;">0,51</td> <td style="text-align: right;">5,77</td> <td></td> </tr> <tr> <td>Perdas de Energia</td> <td style="text-align: right;">0,75</td> <td style="text-align: right;">8,48</td> <td></td> </tr> <tr> <td>TOTAL</td> <td style="text-align: right;">8,84</td> <td style="text-align: right;">100</td> <td></td> </tr> </tbody> </table>				COMPOSIÇÃO DO CONSUMO				Geração de Energia	3,98	45,03		Transmissão	0,55	6,22		Distribuição (Cosern)	2,96	33,48		Encargos Setoriais	0,09	1,02		Tributos	0,51	5,77		Perdas de Energia	0,75	8,48		TOTAL	8,84	100																									
COMPOSIÇÃO DO CONSUMO																																																											
Geração de Energia	3,98	45,03																																																									
Transmissão	0,55	6,22																																																									
Distribuição (Cosern)	2,96	33,48																																																									
Encargos Setoriais	0,09	1,02																																																									
Tributos	0,51	5,77																																																									
Perdas de Energia	0,75	8,48																																																									
TOTAL	8,84	100																																																									
DEMONSTRATIVO DE CONSUMO DESTA NOTA FISCAL																																																											
NÚMERO DO MEDIDOR	TIPO DA FUNÇÃO	ANTERIOR	ATUAL																																																								
00000000050122301	CAT	26/10/2020 7.573,00	24/11/2020 7.714,00																																																								
		Nº DIAS	CONSTANTE																																																								
		29	1,00000																																																								
		AJUSTE	CONSUMO kWh																																																								
		0,00	41,00																																																								
DATA PREVISTA PARA A PRÓXIMA LBTURA: 23/12/2020																																																											
DURAÇÃO E FREQUÊNCIA DAS INTERRUPÇÕES																																																											
DESCRIÇÃO	CONJUNTO	VALOR APURADO	META MENSAL																																																								
set/2020																																																											
DIC-No.de horas sem Energia	GROSSOS	0,00	10,58																																																								
FC-No.de vezes sem Energia		0,00	7,52																																																								
DMIC-Duração máxima de interrupção contínua		0,00	5,68																																																								
Limite DICR: 16,60																																																											
Limite DICR: 16,60																																																											
BSD-Valor do Encargo de Uso = R\$ 4,20																																																											
Todo Consumidor pode solicitar a apuração dos indicadores DIC, FIC, DMIC e DICRI a qualquer tempo.																																																											
INFORMAÇÕES IMPORTANTES																																																											
Pague no ponto mais perto de você! endereço: av coronel solon 245, centro / fransales antenas e eletros: rua raumundo ferreira filho, 22, centroLista completa em www.cosern.com.br . O pagamento desta Nota Fiscal/Fatura deve ser feito somente em espécie. Na data da leitura a bandeira em vigor é a Verde. Mais informações em www.aneel.gov.br . O cliente é compensado quando há violação na continuidade individual ou do nível de tensão de fornecimento. Pagto. em atraso gera multa 2%(Res414/ANEEL), Juros 1%a.m(Lei 10.438/02) e atualização monetária no próx. mês Isenção do ICMS conforme Art. 14, do RICMS-RN. Desconto pela aplicação da Tarifa Social de Energia Elétrica criada pela Lei Nº 10.438 de 26/04/02 - R\$ 13,74. O Cliente é compensado quando há descumprimento do prazo definido para os padrões de atendimento comercial. Acesse www.cosern.com.br e confira nosso Aviso de Privacidade.																																																											
NÍVEIS DE TENSÃO																																																											
TENSÃO NOMINAL(V)	LIMITE DE VARIAÇÃO(V)																																																										
	MÍNIMO	MÁXIMO																																																									
220	202	231																																																									
AUTENTICAÇÃO MECÂNICA																																																											
DESTAQUE AQUI																																																											
CONTA CONTRATO	MÊS/ANO	TOTAL A PAGAR(R\$)	VENCIMENTO																																																								
007006435534	11/2020	0,00	01/12/2020																																																								
TALÃO DE PAGAMENTO Evite dobrar, perfurar ou rasurar. Este canhoto será usado em leitora ótica.																																																											
FATURA PAGA		AUTENTICAÇÃO MECÂNICA																																																									





GOVERNO DO ESTADO DO RIO GRANDE DO NORTE
POLÍCIA CIVIL
DELEGACIA MUNICIPAL DE GROSSOS - GROSSOS - RN

BOLETIM DE OCORRÊNCIA

Nº: 069546/2019

DADOS DO REGISTRO

Data/Hora Início do Registro: 16/12/2019 09:19 Data/Hora Fim: 16/12/2019 09:39
Delegado de Polícia: Renato da Silva Oliveira

DADOS DA OCORRÊNCIA

Afeto: Delegacia Municipal de Grossos

Data/Hora do Fato: 10/11/2019 22:00

Local do Fato

Município: Tibau (RN)

Bairro: zona rural

Ponto de Referência: giratória de Gangorra

Tipo do Local: Área Rural

Natureza	Meio(s) Empregado(s)
1095: AUTO LESÃO - ACIDENTE DE TRÂNSITO	Veículo

ENVOLVIDO(S)

Nome Civil: ANTONIO FAUSTINO DOS SANTOS FILHO (VÍTIMA, COMUNICANTE)

Nacionalidade: Brasileira Naturalidade: RN - São João do Sexo: Masculino Nasc: 01/02/1963
Profissão: Agricultor Escolaridade: Sem instrução
Estado Civil: Solteiro(a)
Nome da Mãe: Josefa Alves dos Santos Nome do Pai: Antonio Faustino dos Santos

Documento(s)

RG - Carteira de Identidade: 871962

Endereço

Município: Grossos - RN Nº: 71
Logradouro: R Hemetério Conegundes
Complemento: casa CEP: 59.675-000
Bairro: Centro

OBJETO(S) ENVOLVIDO(S)

Grupo Veículo	Subgrupo Motocicleta/Motoneta
CPF/CNPJ do Proprietário 737.128.094-68	Placa NNQ9333
Renavam 0032524499	Número do Motor E3G9E-040518
Número do Chassi 9C6KE1520B0040514	Ano/Modelo Fabricação 2011/2011
Cor ROXA	UF Veículo Rio Grande do Norte
Município Veículo Grossos	Marca/Modelo YAMAHA/FACTOR YBR125 K
Modelo YAMAHA/FACTOR YBR125 K	Veículo Adulterado? Não
Quantidade 1 Unidade	Situação Meio Empregado
Última Atualização Denatran 11/05/2011	Situação do Veículo RESERVA DE DOMINIO
Nome Envolvido	Envolvimentos
Antonio Faustino dos Santos Filho	Proprietário



Delegado de Polícia Civil: Renato da Silva Oliveira
Impresso por: Cristiano Alves de Lima
Data de Impressão: 16/12/2019 09:39

Página 1 de 2

DDP - Procedimentos Policiais Eletrônicos





GOVERNO DO ESTADO DO RIO GRANDE DO NORTE
POLÍCIA CIVIL
DELEGACIA MUNICIPAL DE GROSSOS - GROSSOS - RN

BOLETIM DE Ocorrência



Nº: 069546/2019

RELATO/HISTÓRICO

Informa o comunicante que seguia de Mossoró com destino a Grossos, pilotando a motocicleta já caracterizada, trazendo como passageiro o Irmão Margareno, quando na giratória de Gangorra, avistou um animal (jumento) sobre a via de rolamento e tentou desviar o animal, referido animal se assustou com um homem passava por trás dele e com isso, bateu contra a motocicleta, ao ser atingido pelo animal, perdeu o controle da motocicleta e fora arremessado contra o solo, sendo atendido no Hospital Municipal de Tibau, apresentando os documentos pertinentes ao atendimento médico.

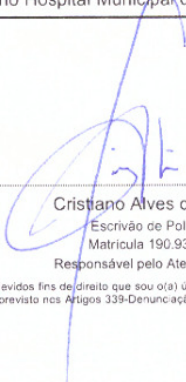
ASSINATURAS

Cristiano Alves de Lima
Escrivão de Polícia
Matrícula 190.933-9
Responsável pelo Atendimento

Antonio Faustino dos Santos Filho
(Vítima / Comunicante)

Declaro para os devidos fins de direito que sou o(a) único(a) responsável pelas informações acima assentadas e ciente que poderei responder civil e criminalmente pela presente declaração que dei origem, conforme previsto nos Artigos 339-Denúnciação Caluniosa e 340-Comunicação Falsa de Crime ou de Contravenção do Código Penal Brasileiro.



Delegado de Polícia Civil: Renato da Silva Oliveira
Impresso por: Cristiano Alves de Lima
Data de Impressão: 16/12/2019 09:39
Protocolo nº: Não disponível

Página 2 de 2

PPe - Procedimentos Policiais Eletrônicos





ESTADO DO RIO GRANDE DO NORTE
PREFEITURA MUNICIPAL DE TIBAU
SECRETARIA MUNICIPAL DE SAÚDE

25

FICHA DE ATENDIMENTO DE USUÁRIO/SUS

R.G. Nº CARTÃO SUS:		ATENDIMENTO Nº	
NOME: Antônio Faustino dos S. Lello		IDADE: 56 ANOS MESES DIAS	
D.N.: 01/02/1963	SEXO: M	NOME DA MÃE: Alvo dos Santos	
ENDEREÇO (RUA/AV.): Expo. José Rocha		PROFISSÃO	
BAIRRO:	CIDADE: Grossos	ESTADO:	
TEL:	ACOMPANHANTE:	DATA: 10/11/19	HORA: 13:05 h
MOTIVO DA PROCURA:		RUBRICA DE RIVADOR: Faleiro	

QUEIXAS: Acidente de moto	PERÍODO:
ANTECEDENTES PATOLÓGICOS: () HAS () DM OUTROS:	
ANTECEDENTES ALÉRGICOS: NE GA	
SINAIS VITAIS/DADOS INICIAIS: Peso: kg Temperatura: °C F.C. BPM PA: 120 x 70 mmHg	
F.R.: RPM SpO2: % H.G.T.: Mg/Dl ESCALA DE GLASGOW: PTS	
TIPO DE ATENDIMENTO: () Emergência () Urgência () Urgência Leve () Não Urgência	CLASSIFICAÇÃO:

ANAMNESE (MÉDICO)

Luxação joelho D.

EXAME FÍSICO (MÉDICO)

EXAMES COMPLEMENTARES SOLICITADOS (MÉDICO)

LABORATÓRIO: () HC () EAS OUTROS:
() RADIOLOGIA (ESPECIFICAR)
() ECG OUTROS:

HIPÓTESE(S) DIAGNÓSTICA(S): Luxação joelho D.	
(COMUNICAR/NOTIFICAR, SE NOTIFICAÇÃO COMPULSÓRIA)	
CONDUTA: () Medicação+Alta () Medicação+Observação () Orientações	MÉDICO: (Carimbo e Assinatura)
ENCAMINHAMENTO PARA: Amim	Gloria Maria Barbosa Médica CRM / RN 4365 RUA: RUA: RUA: 18717A
(X) Hospital de Referência	
() Atendimento Especializado () PSF/IUBS () CAPS	





PREFEITURA MUNICIPAL DE AREIA BRANCA
SECRETARIA MUNICIPAL DE SAÚDE

FICHA DE REFERÊNCIA E CONTRA REFERÊNCIA

DA UNIDADE: _____ CÔD. DA UNID.: _____
PARA: _____ ESPECIALIDADE: *Ortopedia*
NOME DO PACIENTE: *Artur Ferreira da S. Filho*
QUADRO CLÍNICO: *TD e fratura no braço direito com lesão de tendões (supraespalhar, subespalhar)*
HIPÓTESE DIAGNÓSTICA: *e fratura do tto úmero*
SOLICITAÇÃO: _____
DATA: / / - ASSINATURA PROFISSIONAL: _____
AGENDAMENTO DA CONSULTA: / / - LOCAL: _____
HORÁRIO: _____
PROPOSTA DE CONDUTA PARA SEGUIMENTO MÉDICO: _____

Dr. Paulo Roberto de Almeida
Ortopedia
124

DATA: / / - ASSINATURA PROFISSIONAL: _____





GOVERNO DO ESTADO DO RIO GRANDE DO NORTE
SECRETARIA DE ESTADO DA SAÚDE PÚBLICA
HOSPITAL REGIONAL TARCÍSIO MAIA

ANTONIO PINHEIRO DE A. NETA
21140

USO 2021

LEXONIN

10/11/21

CONSIDERAR

813

Dr. Antonio Pinheiro de A. Neta
ORTOPEDIA / TRAUMATOLOGIA
CRM 1.161-RN



Exercício Globalizado
2019/2020

Exercício Globalizado 2019/2020
2019/2020

2019/2020

Exercício Globalizado 2019/2020

Exercício Globalizado 2019/2020

Exercício Globalizado 2019/2020

Exercício Globalizado 2019/2020





GOVERNO DO ESTADO DO RIO GRANDE DO NORTE
SECRETARIA DE ESTADO DA SAÚDE PÚBLICA
HOSPITAL REGIONAL TARCÍSIO MAIA

ANTONIO CARLOS SANTOS

21/01/2021

2021

LEONARDO

10/01/2021

com 51/2021

813

11/01/2021

Dr. Antonio Pinheiro de A. Costa

Dr. Antonio Pinheiro de A. Costa
ORTOPEDIA / TRAUMATOLOGIA
CRM 1.161-PM





RECEITUÁRIO

Antonio Francisco dos S. Filho

Declaro N/OS ACUADOS FINS QUE O
ACIDENTE SUPRA-CITADO SOFRIA ACIDENTE
DE TRABALHO EM 10/12/19 QUE POSSUIVA
EM EXERCÍCIO DE CUMPRIMENTO DE
TAREFAS NO HRTM, EVOLUINDO COM
DOZ, LIMITAÇÃO FUNCIONAL EM CUMPRIMENTO
DE, SEM CONDIÇÃO AL ATIVIDADES LABORAIS

DR. SEAN GUARNIERE R. DANTAS
ORTOPEDIA/TRAUMATOLOGIA
CRM - 4781 TEOT 11044
CPF - 703.425.474-53

GROSSOS - RN CEP:59675-000

RUA: SOUZA MACHADO Nº401

27 JAN 2020





CLINICA OITAVA ROSADO

Rua Juvenal Lamartine, 119 - Centro, 59600-155 Mossoró/RN Telefone: (84) 3315-6900

Nome: ANTONIO FAUSTINO DOS SANTOS FILHO - Data de Nascimento: 01/02/1963

Convenio.: SUS RESSONANCIA SECRETARIA DO ESTADO DA SAUDE PUBLICA/SESAP

Medico Solicitante: MONALISA FONTES

Exame Realizado em: 20/08/2020 - (OS: 426742)

RESSONÂNCIA MAGNÉTICA DO OMBRO DIREITO

TÉCNICA:

Obtidas seqüências multiplanares ponderadas em T1 e T2 sem o uso do contraste venoso.

RELATÓRIO:

Acrômio tipo II, segundo Bigliani.

Articulação acrômioclavicular preservada.

Discreta área de edema/impactação óssea na cabeça umeral.

✓ Tendão do supraespinhal mal caracterizado em seu trajeto distal, com retração miotendínea de 3,0 cm para a inserção umeral, provável lesão completa, não descartando delgadas fibras remanescentes.

Nota-se ainda discreta hipotrofia do ventre muscular do supraespinhal.

✓ Tendão do subescapular não individualizado e com retração miotendínea de aproximadamente 3,5 cm para a inserção umeral, inferindo lesão completa.

Lesão completa com subluxação medial do tendão do cabo longo do bíceps.

Tendão do infraespinhal reduzido de espessura em seu trajeto distal (aproximadamente 50%) e com sinal heterogêneo, inferindo lesão parcial.

Mínimo derrame articular em contiguidade com as bursas subacromial/subdeltoídea, secundário a lesão do manguito rotador.

Ligamentos coracoacromial e coracoumeral normoespessos.

Labro glenoidal preservado pela metodologia empregada.

Demais planos músculo-adiposos preservados.

Dr. Marcelo Nogueira Pinheiro CRM 6763
DIAGNÓSTICO POR IMAGEM DO SISTEMA MÚSCULO ESQUELÉTICO





RECEITUÁRIO

Antônio Faustino dos Santos Filho

Sousa

Consulta em Carteira

27/03/20

Secretaria Municipal de Saúde
Médico
[Assinatura]

Secretaria Municipal de Saúde de São Carlos - RS
Coronel Solon, 640 - Centro - 13.127-000 - São Carlos - Fone: (35) 3227-2504



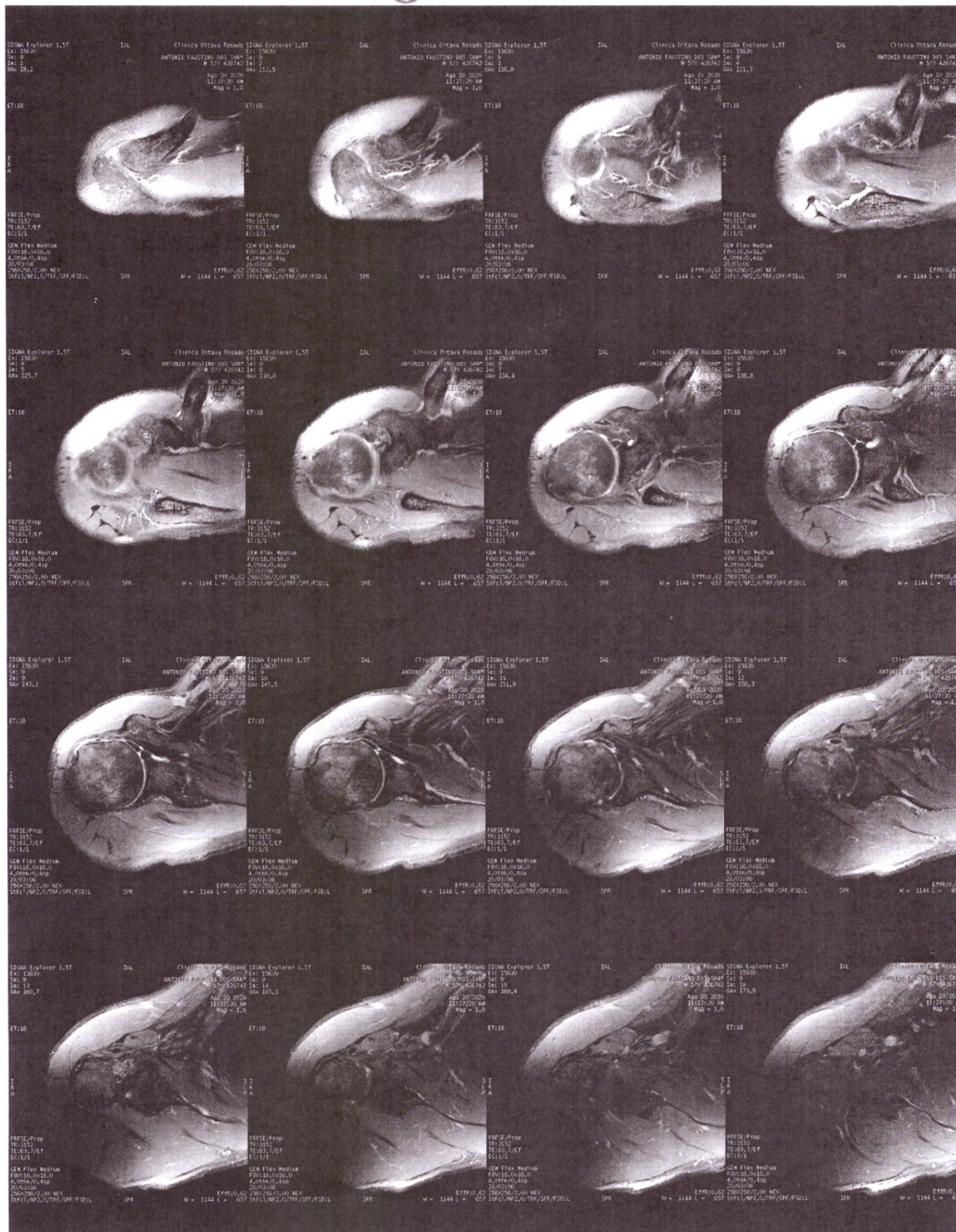

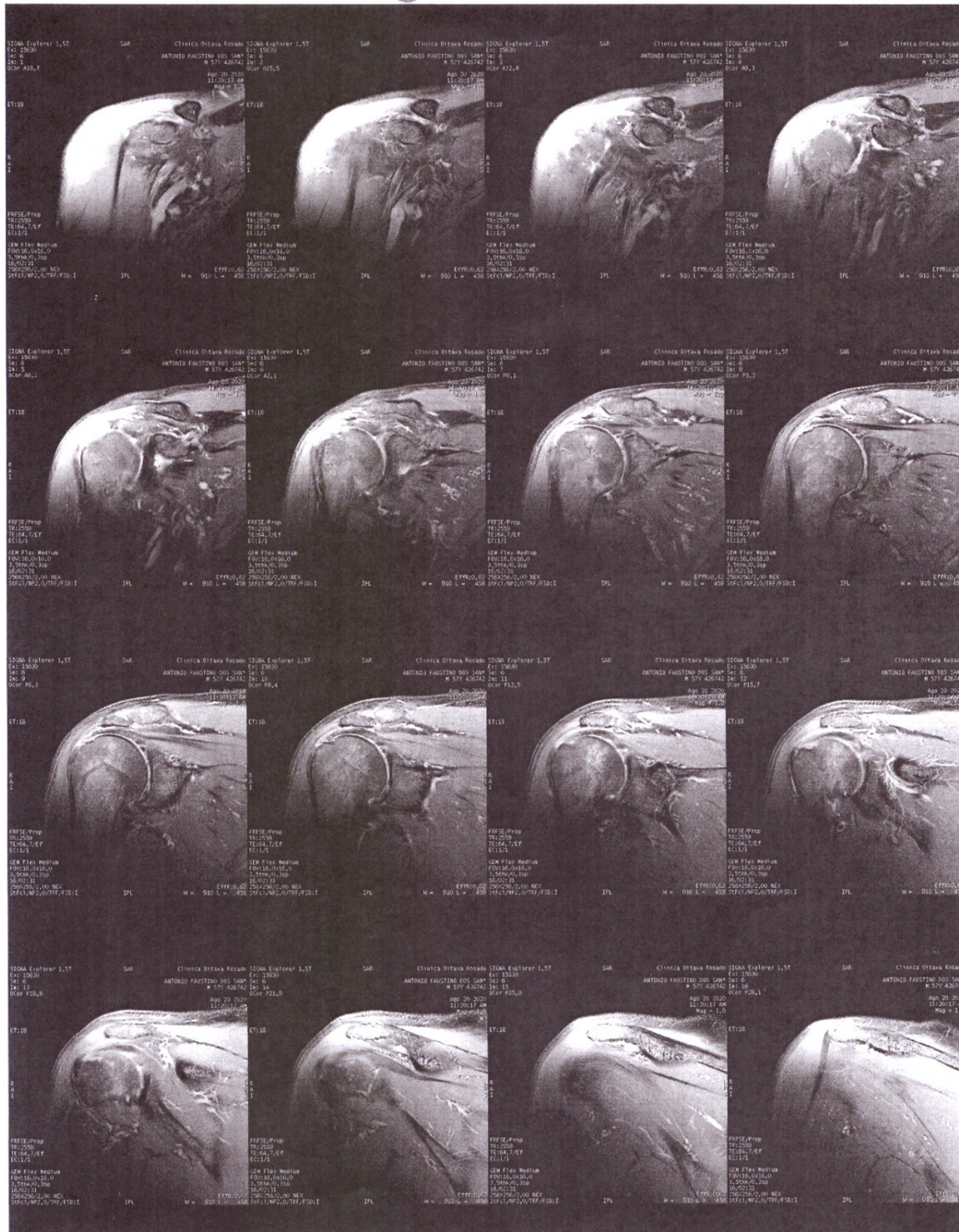

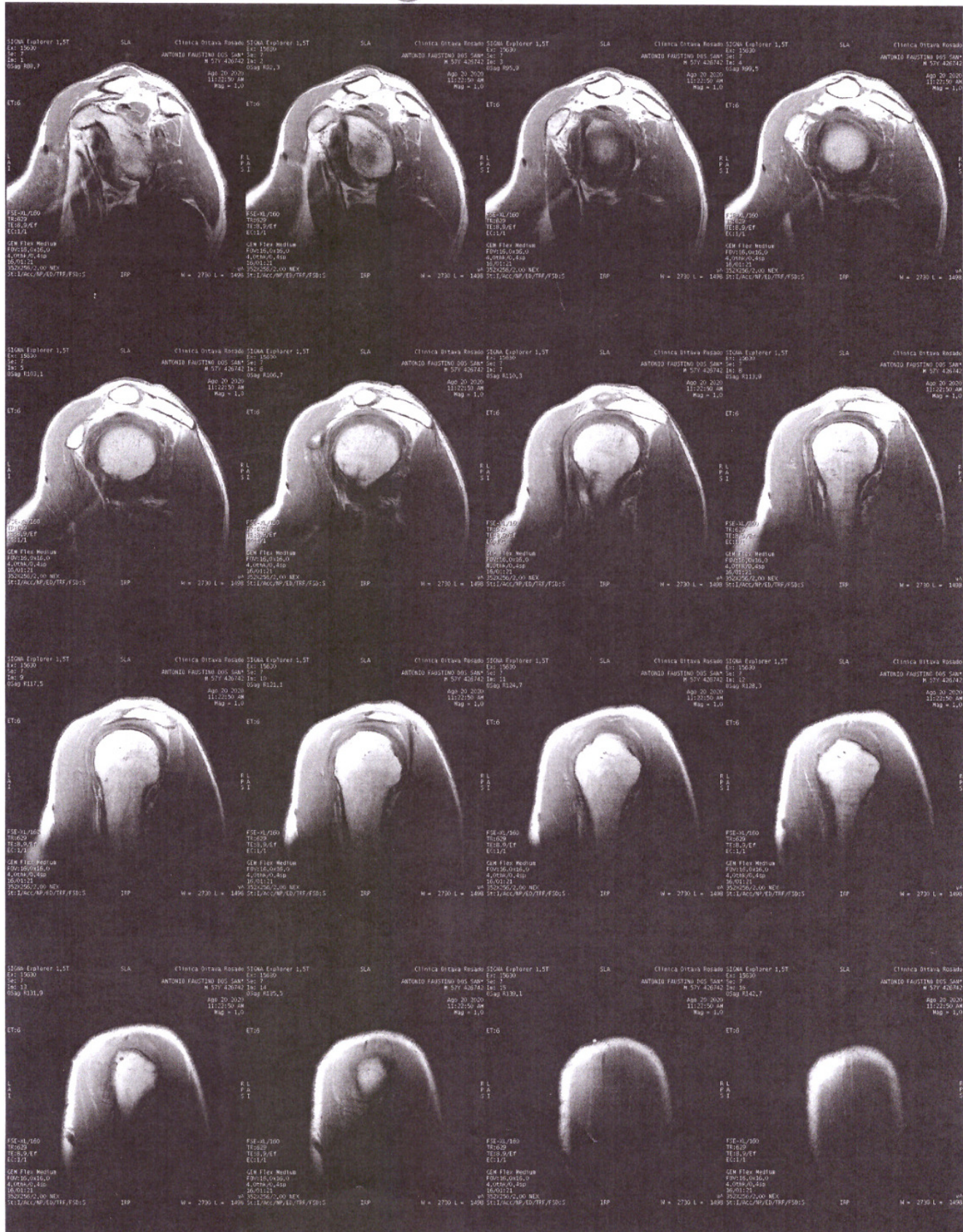

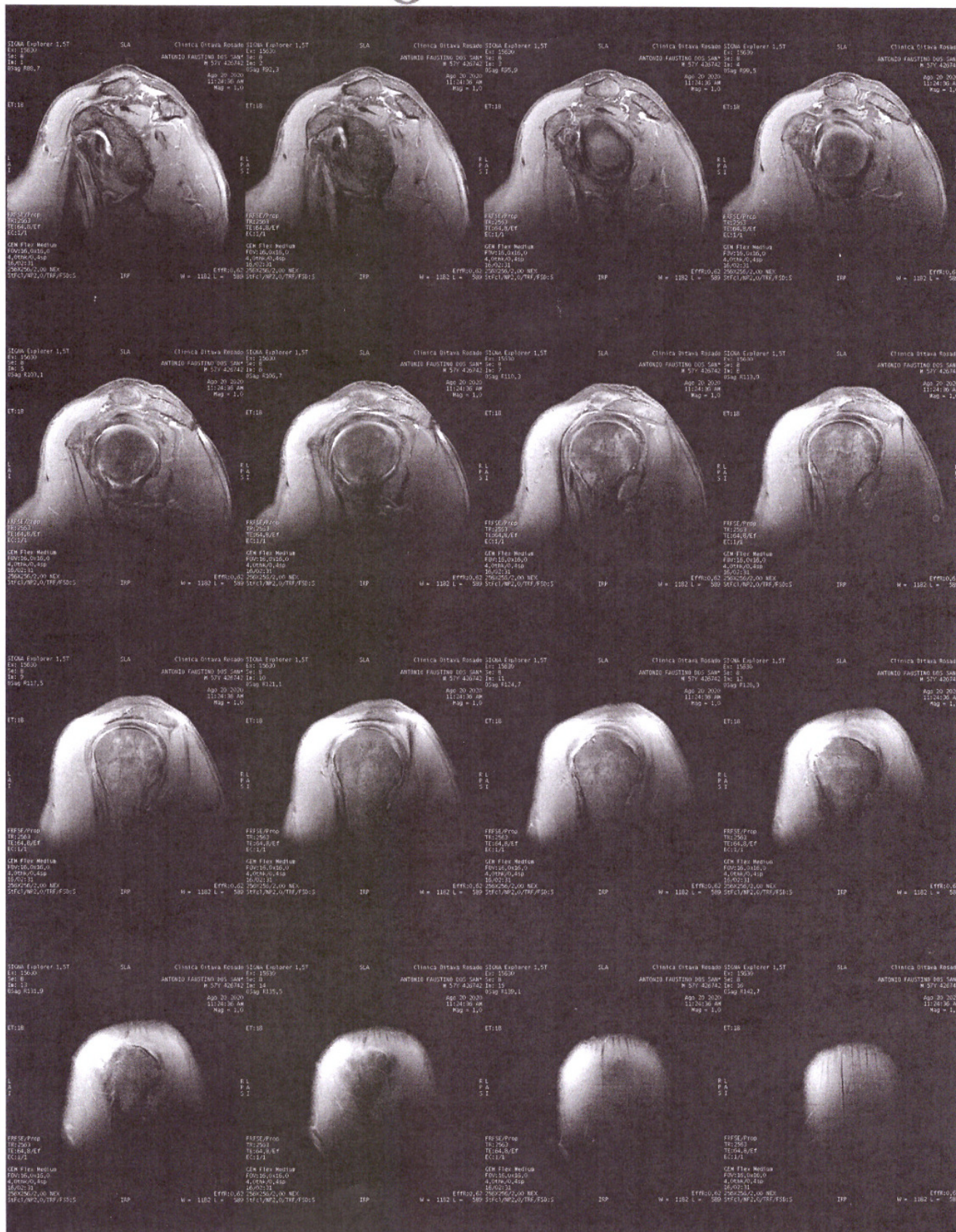

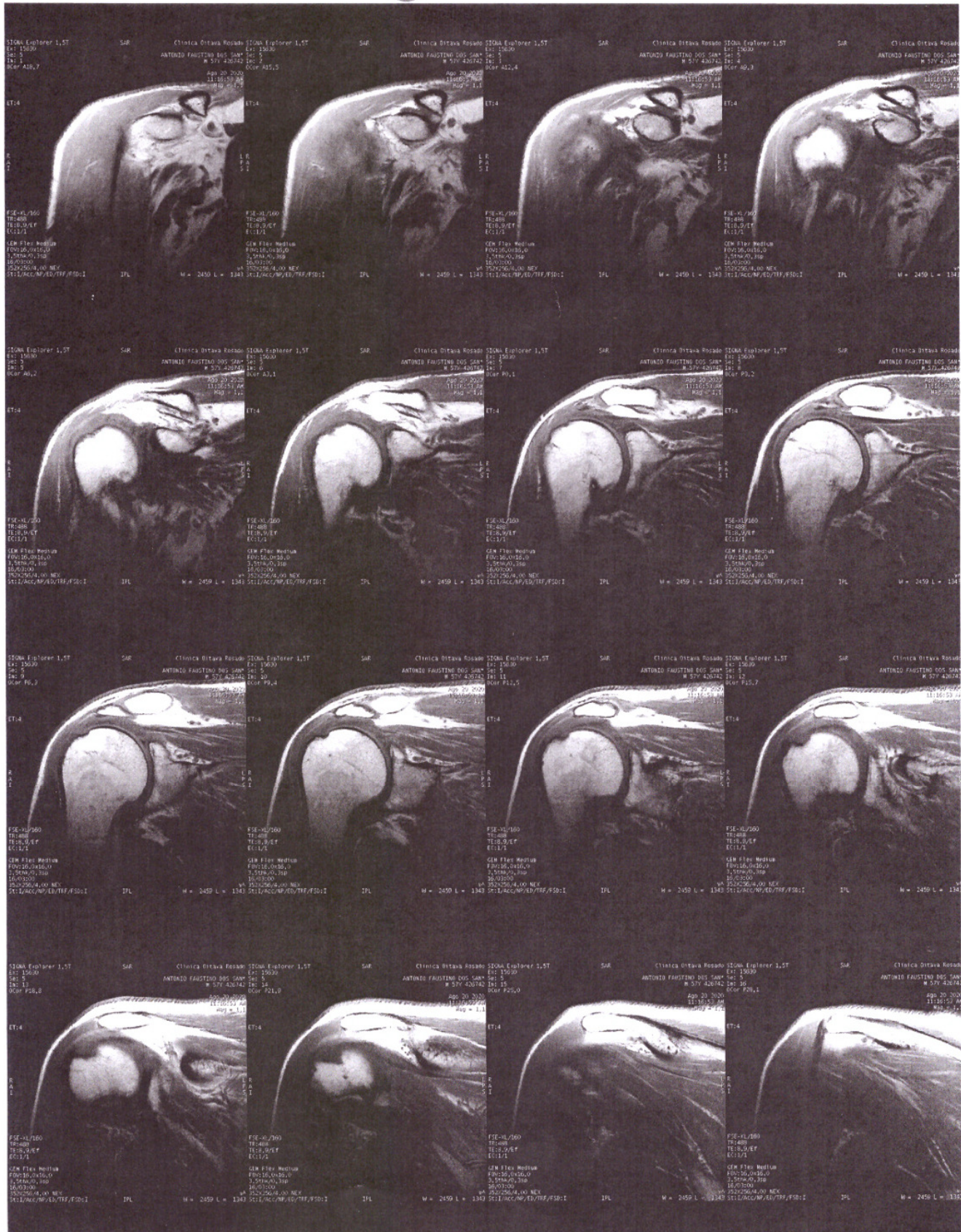

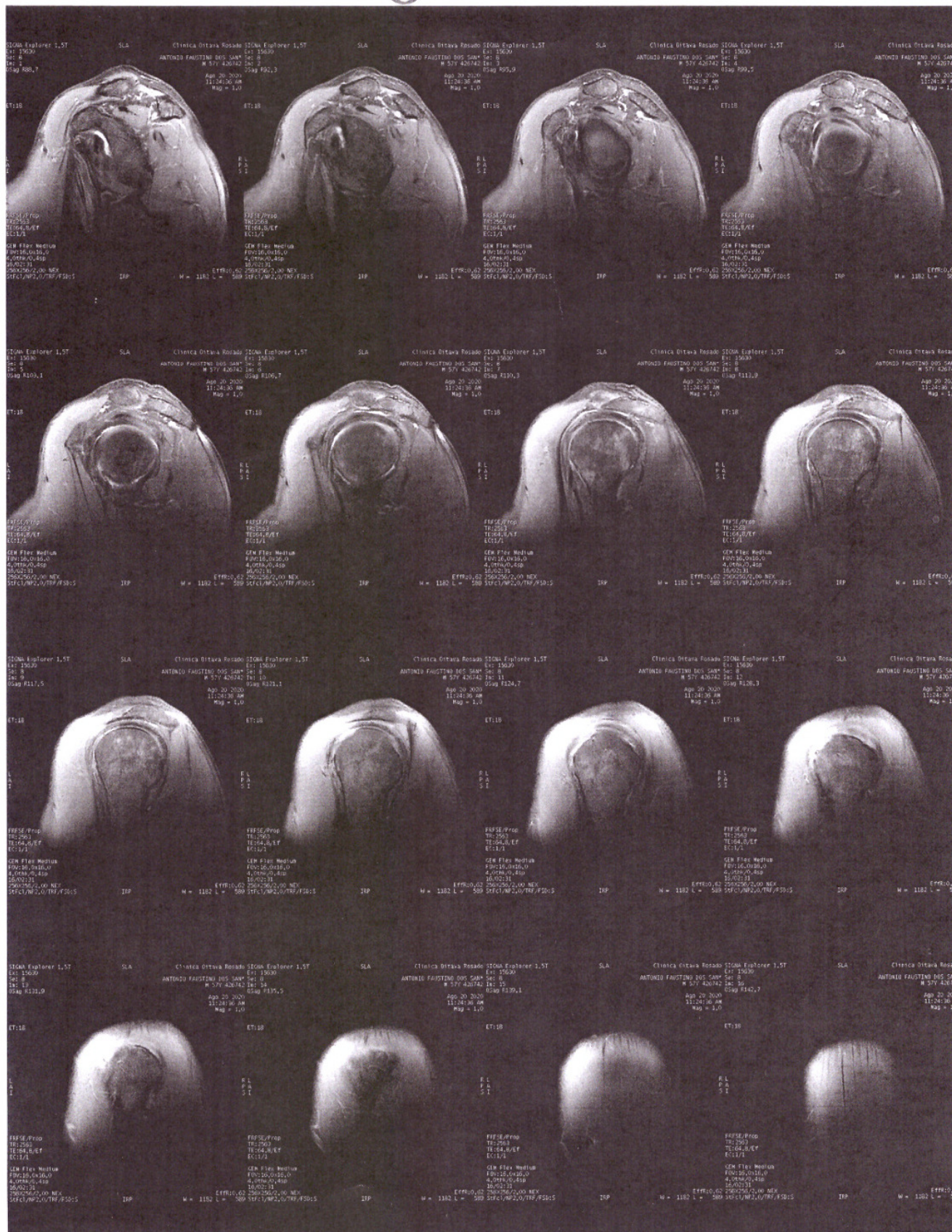



Em caso de dúvidas, acesse o nosso site www.seguradoralider.com.br. Para consultar o andamento do seu processo ligue para a Central de Atendimento, de segunda a sexta-feira, das 8h às 20h, nos telefones 4020-1596 (Regiões Metropolitanas) ou 0800 022 12 04 (Outras Regiões). Para reclamações e sugestões, entre em contato com o SAC, 24 horas por dia, no telefone 0800 022 81 89. Para pessoas com deficiência auditiva, ligue para 0800 022 12 06. Tenha em mãos o número do seu pedido do Seguro DPVAT e o CPF da vítima.

Rio de Janeiro, 03 de Outubro de 2020

Nº do Pedido do

Seguro DPVAT: 3200324816

Vítima: ANTONIO FAUSTINO DOS SANTOS FILHO

Data do Acidente: 10/11/2019

Cobertura: INVALIDEZ

Procurador: PAULO SERGIO CASTRO DE NORONHA

Assunto: PAGAMENTO DE INDENIZAÇÃO

Senhor(a), ANTONIO FAUSTINO DOS SANTOS FILHO

Informamos que o pagamento da indenização do Seguro DPVAT foi efetuado de acordo com as informações abaixo:

Multa:	R\$ 0,00
Juros:	R\$ 0,00
Total creditado:	R\$ 1.687,50

Dano Pessoal: Perda completa da mobilidade de um dos ombros
25%

Graduação: Em grau médio 50%

% Invalidez Permanente DPVAT: (50% de 25%) 12,50%

Valor a indenizar: 12,50% x 13.500,00 =

R\$ 1.687,50

Recebedor: ANTONIO FAUSTINO DOS SANTOS FILHO

Valor: R\$ 1.687,50

Banco: 104

Agência: 000003568

Conta: 0000014360-9

Tipo: CONTA POUPANÇA

NOTA: O percentual final indicado equivale à perda funcional ou anatômica avaliada, e é aplicado sobre o limite da indenização por Invalidez Permanente que é de R\$ 13.500,00.

Uma das coberturas do Seguro DPVAT é o reembolso de despesas médicas e suplementares - DAMS. Caso existam despesas devidamente comprovadas, decorrentes do mesmo acidente e ainda não solicitadas, retorne ao mesmo ponto de atendimento onde foram apresentados os documentos do pedido do seguro DPVAT da cobertura Invalidez Permanente ou acesse o nosso site para maiores informações.

Quer retornar ao mercado de trabalho? Faça parte do Recomeço, programa da Seguradora Líder para beneficiários do Seguro DPVAT. Cadastre seu currículo e confira vagas de emprego em:
www.seguradoralider.com.br/recomeco.

Atenciosamente,

Pag. 01191/01192 - carta_15R - INVALIDEZ





PODER JUDICIÁRIO DO ESTADO DO RIO GRANDE DO NORTE
2ª Vara da Comarca de Areia Branca
BR-110, Km 01, AREIA BRANCA - RN - CEP: 59655-000

Processo: 0800004-27.2021.8.20.5113

Ação: PROCEDIMENTO COMUM CÍVEL (7)

AUTOR: ANTONIO FAUSTINO DOS SANTOS FILHO

RÉU: SEGURADORA LIDER DOS CONSÓRCIOS DO SEGURO DPVAT S/A

DESPACHO

Em juízo de cognição sumária, entendo presentes os requisitos da petição inicial.

Ademais, defiro a gratuidade judiciária, com fulcro no art. 98 do CPC/15.

Tendo em vista a necessidade de prova pericial e as peculiaridades das ações indenizatórias sobre seguro obrigatório, deixo de designar, inicialmente, a audiência que alude o artigo 334, do CPC, observando-se a regra contida no § 4º do mesmo dispositivo, uma vez que é costume das demandadas (seguradoras) somente realizarem acordo após a realização da perícia médica no caso de indenização por invalidez.

Havendo necessidade de perícia médica, motivo pelo qual **NOMEIO o Sr. Allan Cláudio Assunção**, ortopedista, com endereço à Rua Duodécimo Rosado, nº 1.518, Bairro Nova Betânia, Mossoró/RN, CEP 59607-020, para exercer a função de perito nos autos do presente feito, fixando desde logo os honorários no valor de **R\$ 200,00 (duzentos reais)**, nos termos do convênio firmado pelo TJRN e a Seguradora Líder dos Consórcios de DPVAT S/A, devendo o profissional cumprir escrupulosamente o encargo que fora cometido, nos termos do disposto no art. 422, do Código de Processo Civil.

Cite-se a parte requerida para, no prazo de 15 (quinze) dias, contestar a presente ação, sob pena de presumirem-se verdadeiras as alegações de fato formuladas pelo autor.

Havendo preliminares e/ou alegação de fatos impeditivos, modificativos ou extintivos do direito autoral, ouça-se a parte autora, no prazo de 15 (quinze) dias, na forma dos arts. 350 e 351 do CPC.



Intimem-se as partes, por meio de seus advogados, para, no prazo de 15 (quinze) dias, a contar da intimação da presente deliberação, querendo, ratificarem ou apresentarem seus quesitos, bem como indicarem perito assistente.

Em seguida, após a intimação das partes para a quesitação e indicação de assistente, proceda-se com a realização de perícia, devendo o expert responder aos seguintes quesitos do juízo e aos quesitos das partes eventualmente apresentados:

1. Houve debilidade ou invalidez permanente em decorrência do acidente automobilístico?
2. A debilidade ou invalidez porventura constatada se enquadra em qual das hipóteses de graduação elencadas pela Lei nº. 11.945, de 04 de junho de 2009? (conforme tabela de graduação anexa).
3. Acaso não se enquadre em nenhuma das hipóteses arroladas pela Lei nº. 11.945/2009 (tabela em anexo), em que consiste a lesão sofrida?
4. Em qual das hipóteses da referida tabela a dita lesão mais se aproxima?
5. Em sendo afirmativo o quesito anterior, qual o impacto da referida sequela na atividade laborativa e no desempenho das funções rotineiras do cotidiano: a) é de intensa repercussão; b) é de média repercussão; c) é de leve repercussão; ou d) a sequela é meramente residual?

Apresentado o laudo, intimem-se as partes para se pronunciarem sobre o mesmo, no prazo comum de 10 (dez) dias e informarem se têm interesse em audiência de conciliação, bem como expeça-se alvará para levantamento dos honorários periciais.

Após, retornem os autos conclusos para sentença.

Por fim, esclareço que o recolhimento dos honorários periciais, conforme convênio supracitado, ocorrerá logo após a realização da perícia, devendo a Seguradora Líder dos Consórcios DPVAT ser intimada para tal ato, no prazo de 15 (quinze) dias, caso não junte o devido comprovante de pagamento.

Publique-se. Intimem-se. Cumpra-se.

Areia Branca/RN, conforme data do sistema eletrônico.

(assinado digitalmente nos termos da Lei nº 11.419/2006)

Thiago Lins Coelho Fonteles

Juiz de Direito





PODER JUDICIÁRIO DO ESTADO DO RIO GRANDE DO NORTE
2ª Vara da Comarca de Areia Branca
BR-110, Km 01, AREIA BRANCA - RN - CEP: 59655-000

Processo: 0800004-27.2021.8.20.5113

Ação: PROCEDIMENTO COMUM CÍVEL (7)

AUTOR: ANTONIO FAUSTINO DOS SANTOS FILHO

RÉU: SEGURADORA LIDER DOS CONSÓRCIOS DO SEGURO DPVAT S/A

DESPACHO

Em juízo de cognição sumária, entendo presentes os requisitos da petição inicial.

Ademais, defiro a gratuidade judiciária, com fulcro no art. 98 do CPC/15.

Tendo em vista a necessidade de prova pericial e as peculiaridades das ações indenizatórias sobre seguro obrigatório, deixo de designar, inicialmente, a audiência que alude o artigo 334, do CPC, observando-se a regra contida no § 4º do mesmo dispositivo, uma vez que é costume das demandadas (seguradoras) somente realizarem acordo após a realização da perícia médica no caso de indenização por invalidez.

Havendo necessidade de perícia médica, motivo pelo qual **NOMEIO o Sr. Allan Cláudio Assunção**, ortopedista, com endereço à Rua Duodécimo Rosado, nº 1.518, Bairro Nova Betânia, Mossoró/RN, CEP 59607-020, para exercer a função de perito nos autos do presente feito, fixando desde logo os honorários no valor de **R\$ 200,00 (duzentos reais)**, nos termos do convênio firmado pelo TJRN e a Seguradora Líder dos Consórcios de DPVAT S/A, devendo o profissional cumprir escrupulosamente o encargo que fora cometido, nos termos do disposto no art. 422, do Código de Processo Civil.

Cite-se a parte requerida para, no prazo de 15 (quinze) dias, contestar a presente ação, sob pena de presumirem-se verdadeiras as alegações de fato formuladas pelo autor.

Havendo preliminares e/ou alegação de fatos impeditivos, modificativos ou extintivos do direito autoral, ouça-se a parte autora, no prazo de 15 (quinze) dias, na forma dos arts. 350 e 351 do CPC.



Intimem-se as partes, por meio de seus advogados, para, no prazo de 15 (quinze) dias, a contar da intimação da presente deliberação, querendo, ratificarem ou apresentarem seus quesitos, bem como indicarem perito assistente.

Em seguida, após a intimação das partes para a quesitação e indicação de assistente, proceda-se com a realização de perícia, devendo o expert responder aos seguintes quesitos do juízo e aos quesitos das partes eventualmente apresentados:

1. Houve debilidade ou invalidez permanente em decorrência do acidente automobilístico?
2. A debilidade ou invalidez porventura constatada se enquadra em qual das hipóteses de graduação elencadas pela Lei nº. 11.945, de 04 de junho de 2009? (conforme tabela de graduação anexa).
3. Acaso não se enquadre em nenhuma das hipóteses arroladas pela Lei nº. 11.945/2009 (tabela em anexo), em que consiste a lesão sofrida?
4. Em qual das hipóteses da referida tabela a dita lesão mais se aproxima?
5. Em sendo afirmativo o quesito anterior, qual o impacto da referida sequela na atividade laborativa e no desempenho das funções rotineiras do cotidiano: a) é de intensa repercussão; b) é de média repercussão; c) é de leve repercussão; ou d) a sequela é meramente residual?

Apresentado o laudo, intimem-se as partes para se pronunciarem sobre o mesmo, no prazo comum de 10 (dez) dias e informarem se têm interesse em audiência de conciliação, bem como expeça-se alvará para levantamento dos honorários periciais.

Após, retornem os autos conclusos para sentença.

Por fim, esclareço que o recolhimento dos honorários periciais, conforme convênio supracitado, ocorrerá logo após a realização da perícia, devendo a Seguradora Líder dos Consórcios DPVAT ser intimada para tal ato, no prazo de 15 (quinze) dias, caso não junte o devido comprovante de pagamento.

Publique-se. Intimem-se. Cumpra-se.

Areia Branca/RN, conforme data do sistema eletrônico.

(assinado digitalmente nos termos da Lei nº 11.419/2006)

Thiago Lins Coelho Fonteles

Juiz de Direito

