

MANOELA TRIGREIRO- ADVOGADA.

OUTORGANTE : ANA CLARA FERNANDES SANTOS , brasileira, solteira , alfabetizada, estudante , portador do RG nº 10.582.834 SDS-PE e CPF nº 109.992.204-62, residente RUA Joaquim Nabuco , Nº41, SÃO CRISTOVÃO, SANTA CRUZ DO CAPIBARIBE-PE .

OUTORGADA: BRUNO LEONARDO NOVAES LIMA, brasileiro, solteiro, advogado, inscrito na OAB/PE pelo nº 22.090, **MANOELA TRIGUEIRO CAROCA CAVALCANTI**, brasileira, solteira, advogada, inscrita na OAB/PE pelo nº 25.324 e **VIVIANE EVANGELISTA DE SOUZA ALVES**, brasileira, casada, advogada, inscrita na OAB/PE nº 18.789 todos com endereço profissional situado na Rua capitão José da Luz, nº 137, Sala 502. Ed. Condomínio Cervantes Ilha do Leite, Recife - PE.

PODERES: Da cláusula “Ad Judicia” representando o outorgante perante qualquer Juízo ou Tribunal, podendo apresentar declarações, queixa, assinar, requerer, transigir, desistir, renunciar ao direito sobre o qual se funda a ação, firmar e prestar compromisso, acompanhar andamento de processo, desarquivar processo, recorrer, apresentar contrarrazões, executar, indicar provas e testemunhas, requerer, receber, levantar e dar quitação de Alvarás Judiciais perante as Instituições Financeiras, pedir a justiça gratuita e assinar declaração de hipossuficiência econômica, em conformidade com a norma do art. 105 do NCPC, podendo ainda substabelecer o presente instrumento com ou sem reservas de poderes, ou seja, tudo enfim para o bom e fiel cumprimento deste mandato específico.

DECLARAÇÃO DE POBREZA: ANA CLARA FERNANDES SANTOS

DECLARO, para todos os fins de direito e sob as penas da lei, que sou pobre na acepção jurídica do termo, não tendo condições arcar com as despesas inerentes à ação ajuizada, sem prejuízo de meu sustento e de minha família, necessitando, portanto, da gratuidade da Justiça.

SANTA CRUZ DO CAPIBARIBE-PE, 12 de NOVEMBRO de 2020.

ANA CLARA FERNANDES SANTOS
- Outorgante / declarante



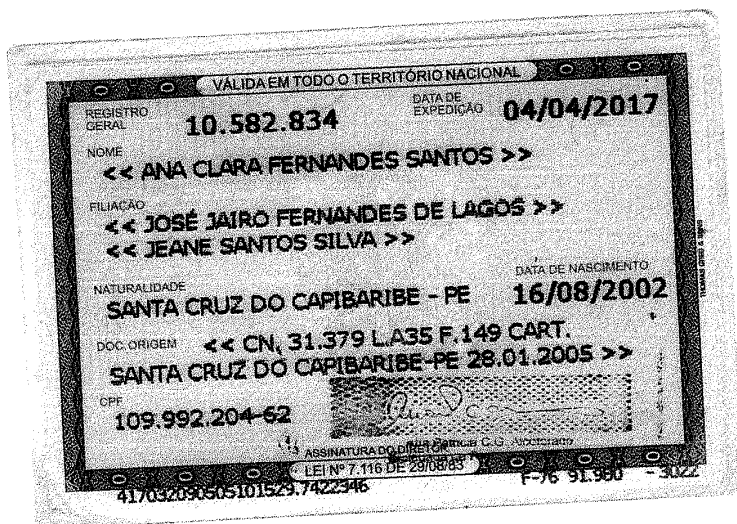



Tarifa Social de Energia Elétrica: Criada pela Lei 10.438, de 26/04/02

NOTA FISCAL FATURA CONTA DE ENERGIA ELÉTRICA

Companhia Energética de Pernambuco
Av. João de Barros, 111, Bos Vista, Recife - PE, CEP 50050-902
CNPJ 10.835.932/0001-08 | Insc. Est. 0005943-08 | www.celpe.com.br

DADOS DO CLIENTE

IVONETE TEREZA DA CONCEICAO SANTOS

CPF 009 273 274-73 NIS 23789961112

ENDEREÇO DA UNIDADE CONSUMIDORA
RUA JOAQUIM NABUCCO 41

SÃO CRISTÓVÃO/SANTA CRUZ DO CAPIBA
SANTA CRUZ DO CAPIBARIBE PE
55195-009

CLASSIFICAÇÃO
B1 RESIDENCIAL
BAIXA RENDA COM NIS
Monofásico

DATA DE EMISSÃO	UNICA	EMISSÃO
12/09/2020		22/09/2020
DATA DE VENCIMENTO	Nº DA FATURA	Nº DA REMISSÃO
22/09/2020	2018291449	3438242

DATA DE EMISSÃO	DATA DE VENCIMENTO
09/2020	30/09/2020
22/10/2020	
TOTAL A PAGAR (R\$)	28,67

DESCRIÇÃO DA NOTA FISCAL

	QUANTIDADE	PREÇO (R\$)	VALOR (R\$)
Consumo-TUSD até 30 kWh	30,0000000	0,10843693	3,28
Consumo-TUSD superior a 30 até 100 kWh	59,0000000	0,18760617	11,06
Consumo-TE até 30 kWh	30,0000000	0,09357424	2,80
Consumo-TE superior a 30 até 100 kWh	59,0000000	0,16041298	9,46
Contrib. Imp. Prolongamento			2,07

TOTAL DA FATURA

28,67

DESCRIÇÃO DO CONSUMO DESTA NOTA FISCAL

Nº DO MEDIDOR	TIPO DA FUNÇÃO	ANTERIOR	DATA	LEITURA	ATUAL	DATA	LEITURA	Nº DE DIAS	CONSTANTE	AJUSTE	CONSUMO (kWh)
3193548945	CAT		21/09/2020	949,00		22/09/2020	1 037,00	32	1,00000		89,00

PERCENTUAL DE CONSUMO

Medida kWh

SET 20 89

AGO 20 70

JUL 20 67

JUN 20 100

MAI 20 166

ABR 20 229

MAR 20 142

ICMS	PIS	COFINS
26,50	1,06	4,99

BASE DE CÁLCULO	%	VALOR DO IMPOSTO
26,50	1,06	0,28
26,50	4,99	1,32

Correção de Energia	R\$	43,55%
Transmissão	R\$ 1,54	5,17%
Distribuição (Celpe)	R\$ 8,60	29,33%
Perdas de Energia	R\$ 2,76	9,59%
Encargos Soteriais	R\$ 0,47	1,62%
Tributos	R\$ 1,60	5,58%
Total	R\$ 26,50	100%

Consumo-TUSD até 30 kWh
Consumo-TUSD superior a 30 até 100 kWh

Consumo-TE até 30 kWh
Consumo-TE superior a 30 até 100 kWh

0,10843693
0,18760617



SINISTRO 3200382447 - Resultado de consulta por beneficiário

VÍTIMA ANA CLARA FERNANDES SANTOS

COBERTURA Invalidez

PONTO DE ATENDIMENTO RECEPTOR DO PEDIDO DE INDENIZAÇÃO

GENTE SEGURADORA S/A

BENEFICIÁRIO ANA CLARA FERNANDES SANTOS

CPF/CNPJ: 10999220462

Posição em 11-11-2020 07:46:07

Seu pedido de indenização está em análise na Seguradora Líder-DPVAT. O prazo regulamentar para conclusão da análise é de até 30 dias, caso a documentação esteja completa e não haja necessidade de informações adicionais. Por favor, aguarde e continue acompanhando o processo neste site.

Data do Pagamento	Valor da Indenização	Juros e Correção	Valor Total
12/11/2020	R\$ 6.750,00	R\$ 0,00	R\$ 6.750,00

11/11/2020 07:46





GOVERNO DO ESTADO DA
SECRETARIA DE ESTADO DA SEGURANÇA E DA DEFESA SOCIAL
14ª DELEGACIA SECCIONAL DE POLÍCIA
DELEGACIA DE POLÍCIA DE
Rua Maria Salete de Almeida Nunes, nº 67 - Centro - MONTEIRO - PB - 58500-000 - (83) 3351-2147

OCORRÊNCIA Nº 000484/20

CERTIDÃO DE OCORRÊNCIA POLICIAL

CERTIFICO, em razão do meu ofício e a requerimento verbal de pessoa interessada, que revendo os Registros de Ocorrências Policiais deste Órgão, encontrei a Ocorrência de Nº 000484/20 registrada em 21/10/2020, que passo a transcrever na íntegra: Aos vinte e um dias do mês de outubro do ano de 2020, nesta cidade de MONTEIRO - PB, estado da Paraíba no Cartório de Registro de Ocorrência da DELEGACIA DE POLÍCIA DE MONTEIRO/PB, quando encontrava-se presente o Bel. GILSON DUARTE ROSAS FILHO, Delegado de Polícia, comigo Escrivão do seu cargo, ao final assinado e declarado, ai, por volta das 15:03 horas, compareceu a Sra. ANA CLARA FERNANDES SANTOS, com 18 anos de idade, filha de JOSÉ JAIRO FERNANDES DE LAGOS e JEANE SANTOS SILVA, de nacionalidade BRASILEIRA, natural de SANTA CRUZ DO CAPIBARIBE - PE, Solteira, escolaridade Medio Incompleto, profissão ESTUDANTE, portadora da Cédula de Identidade Nº 10582834, expedido pela SSP-PE, com C.P.F. de Nº 10999220462, residindo à rua JOAQUIM NABUCO, Nº 41, bairro SÃO CRISTOVÃO, na cidade de SANTA CRUZ DO CAPIBARIBE - PE, celular 81-99300.3883.

Declarou que:

Informa a declarante que no dia 06/03/2020 por volta das 11:45 horas, estava como garupa em uma motocicleta Honda/Biz que estava sendo conduzida por seu namorado de nome FAGNER; Quando transitava na BR-412, nas proximidades da clínica de Dr. Wanderley nesta cidade, um motociclista colidiu na motocicleta conduzida por FAGNER o qual perdeu o controle da motocicleta e caiu na pista de rolamento; Que devido a queda da moto a declarante que ha época era menor de idade, sofreu uma lesão gravíssima na cabeça por não estar fazendo uso de capacete; Que foi socorrida pelo SAMU de Monteiro para o Hospital Regional Santa Filomena onde foi atendida e posteriormente foi encaminhada para o Hospital de Traumas de Campina Grande/PB; Que deu entrada no Trauma no mesmo dia 06/03/2020 por volta das 18:36 horas, tendo ficado internada com diagnostico inicial de "Politrauma" e foi submetida a uma cirurgia no dia 07/03/2020 com diagnostico pré-operatório "CONTUSÃO CEREBRAL" e TCE Moderado, ao todo passou quatorze dias de internação, sendo dez dias de UTI; Que a motocicleta envolvida no acidente é da marca Honda/Biz 125 ES, de cor vermelha, placa PEZ-9208/PE, ano/mod. 2011/2011, chassi 9C2JC4820BR259167, licenciada em nome de Maria Verônica Ferreira dos Santos; Que registra esta ocorrência para requerer o Seguro DPVAT. Nada mais havendo a tratar, ciente o declarante das implicações legais contidas no artigo 299 do Código Penal Brasileiro, depois de lido e achado conforme, expeço a presente certidão. O referido é verdade e dou FÉ.

MONTEIRO - PB, Quarta-feira, 21 de Outubro de 2020

Ana Clara Fernandes Santos

ANA CLARA FERNANDES SANTOS

Declarante

Lídio Bezerra de Freitas

LÍDIO BEZERRA DE FREITAS

Escrivão



SUS

F

ESTADO DA PARABÁ SECRETARIA DE SAÚDE
FICHA DE ATENDIMENTO AMBULATORIAL

236812

CÓDIGO

09.770.280015.65

CÓDIGO DA UNIDADE

NOME HOSPITAL E MATERNIDADE SANTA ROMEA

RUA LEFAMONDAS DE AGENIO SN

MUNICÍPIO

ESTADO

PARABÁ

UF

25

Tipo de Atendimento

ACIDENTE DE MOTO

NOME ANA CLARA FERNANDES SANTOS

RAÇA/PARDA

DT NASC 18/08/2002

IDADE 17 ANOS

PROFISSÃO DE OUTRO

DEGRAD DE URBANO

CÓDIGO 1

MOM. JEANE SANTOS SILVA

PROFISSÃO

ESTUDANTE

RUA JOAQUIM NABUCCO

MUNICÍPIO

SANTA CRUZ DO CAPIBARIBE

PI

56190000

261250

Bairro

SÃO CRISTÓVÃO

Telefone para contato (83) 3351-2204

Data e hora 06/03/2020 12:28:15

CNS

PESO

PA

SSVV

TEMP

ANAMNESE EXAME FÍSICO (SUMÁRIO)

paciente vítima de acidente de moto,
apresenta lesões de natureza traumática,
apresenta sinais de dor de cabeça,
múltiplas fraturas. Nega outras
+ exame ocupacional.

EXAMES REALIZADOS NA UNIDADE (TIPOS)

RESULTADOS

DATA 06/03/2020

HORA 13:00

LOCAL 03 AD

RECEPCIONISTA: KIVIA GULLIANE

MATRÍCULA: 117178

CIDADAD CAMERA

MATEMATICA, MEDICINA E OUTROS

10-15

10-15

10-15

10-15

10-15

10-15

10-15

10-15

10-15

10-15

10-15

10-15

10-15

10-15

10-15

10-15

10-15

10-15

10-15

10-15

10-15

10-15

10-15

10-15

10-15

10-15

10-15

10-15

10-15

10-15

10-15

10-15

10-15

10-15

10-15

10-15

10-15

10-15

10-15

10-15

10-15

10-15

MÉDICO / CNS / CRM

DANIEL HENRIQUES - 00000000000000 - CRM - PB - 11374

ASS. DO PACIENTE/COMPANHANTE OU RESPONSÁVEL

ASS. DO REVISOR TÉCNICO

CAMIÃO

ASS. DO REVISOR ADMINISTRATIVO

CAMIÃO

CAMIÃO

CAMIÃO

CAMIÃO

CAMIÃO

CAMIÃO

CAMIÃO

CAMIÃO

ASS. DO(S) PROFISSIONAL(ES) ASSISTENTE(S): CAMIÃO(S)

Dr. João Jerônimo
MÉDICO
CRM 6690José Augusto Leal
Chefe de Serviço
Matrícula: 209.621-8

Matrícula: 209.621-8

19/03/2020

HTCC-Painel Administrativo



HOSPITAL DE EMERGÊNCIA E TRAUMA DOM LUIZ GONZAGA FERNANDES
Av. Mal. Floriano Peixoto, 4700 - Malvinas, Campina Grande - PB, CEP: 58432-809
Boleto nº 00000000000000000000 (B.E) - Modelo 03

CNPJ: 08.778.268/0038-52
Data: 19/03/2020
NOME : Marcos Wagner De Sousa Porto



PARAIBA
GOVERNO DO ESTADO

RESUMO DE ALTA

Nome do Paciente: ANA CLARA FERNANDES SANTOS

Data da Internação: 06/03/2020

Data da Alta: 19/03/2020

Registro: 2122228

Tempo de Permanência: -18328

Diagnóstico Inicial: CONCUSSÃO CEREBRAL

Diagnóstico Final:

Principais Exames: TC COM CONTUSÃO HEMORRAGICA E CERTO EFEITO DE MASSA.

Cirurgia: DRENAGEM

Data:

Equipe:

Cirurgião: SAUL QUINHO

saúl quin

Aux 1:

Aux 2:

Aux 3:

Aux 4:

Anestesista:

Medicamentos: SUPORTE PARA TCE

Resumo Clínico (História, Evolução, Terapêutica e Complicações): TCE E ADMITIDO
SONOLENTO

Orientações: REPOUSO DOMICILIAR E CUIDADOS GERAIS. HIGIENE GERAL E BOA ALIMENTAÇÃO

Condições de Alta: Melhorado

Data: 19/03/2020

Assinatura/Carimbo
Marcos Wagner De Sousa Porto

RESPONSÁVEL : Marcos Wagner De Sousa Porto

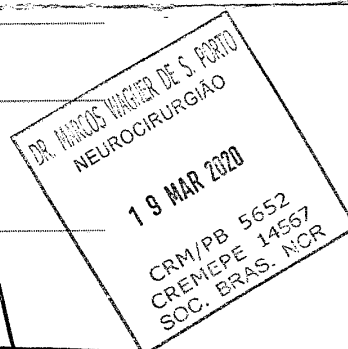

[Handwritten signature]



Paciente

ANA CLARA FERNANDES SANTOS

Atendimento

27919

Prontuário

03103803

Convênio

PARTICULAR

Nome Solicitante

DANIEL DEAN

Exame

TC CRÂNIO

Dt. Nascimento

16/08/2002

CRM Solicitante

6602

Dt. Exame

16/04/2020

EXAME REALIZADO COM APARELHO MULTISLICE GE (16 DETECTORES)

TÉCNICA: Foram obtidas aquisições volumétricas em aparelho multislice, com posterior reformatações multiplanares, sem a administração de contraste intravenoso.

O ESTUDO REVELA:

- Craniotomia frontal à direita.
- Cavidade cirúrgica associado a hipoatenuação córtico-subcortical do lobo frontal direito, que se estendem aos giros orbitais e reto, inferindo contusão cerebral crônica.
- Núcleos da base e regiões capsulares de aspecto anatômico.
- Não há evidências de hematomas epidurais ou subdurais no presente exame.
- Cavidades ventriculares de morfologia e calibre normais.
- Cisternas, sulcos e cissuras da convexidade sem alterações.
- Tronco cerebral e parênquima cerebelar com coeficiente de atenuação preservados.
- Correlacionar com dados clínicos.

Manoel F. A. Cavalcanti

CENTRO DIAGNÓSTICO MANOEL FLORÊNCIO
Dr. MANOEL FELIPE DE ALMEIDA CAVALCANTI
RADIOLOGIA E DIAGNÓSTICO POR IMAGEM
CRM 20994-PE RQE 4454



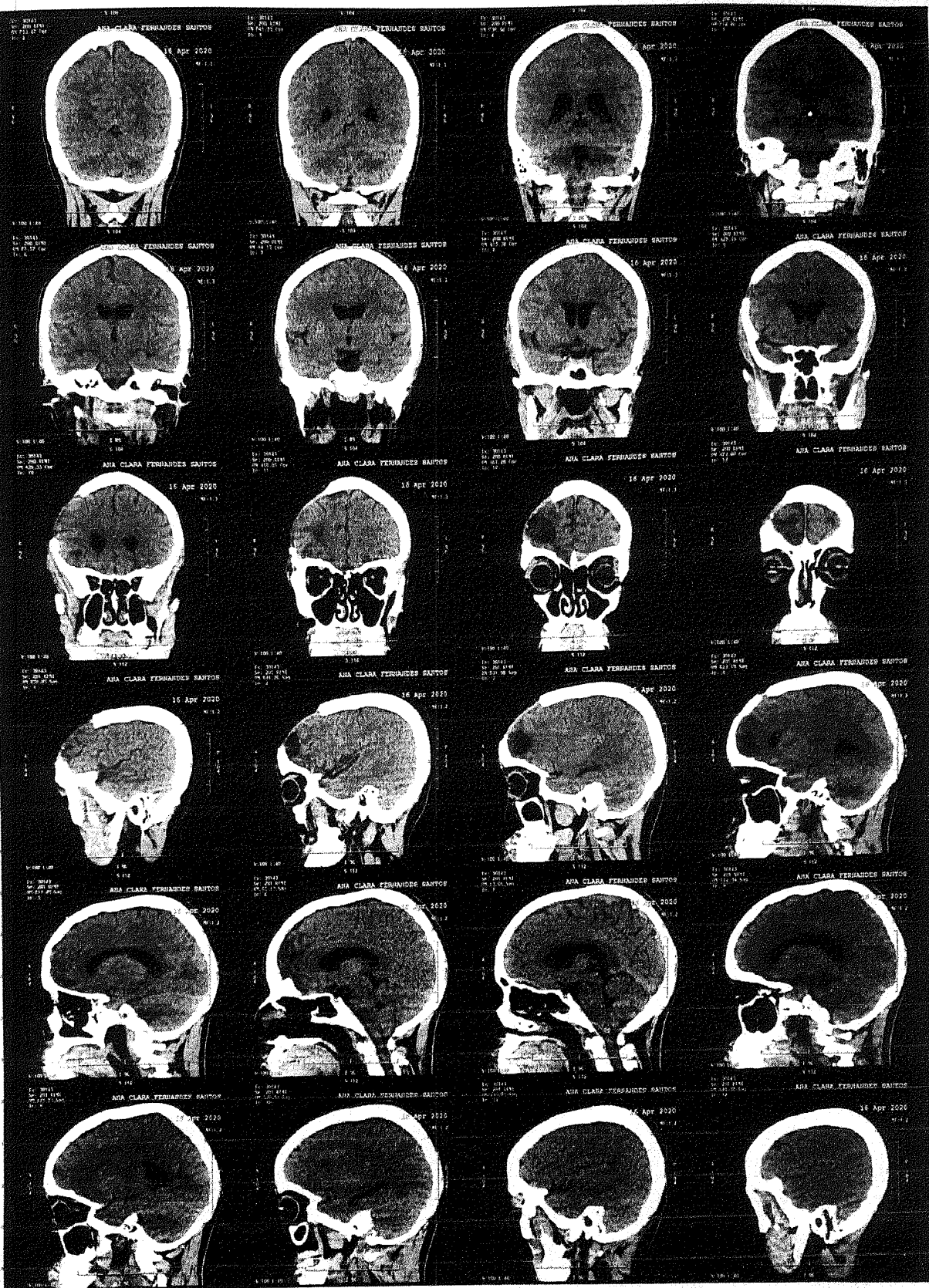

Av. Agamenon Magalhães, 843 - Maurício de Nassau - Curitiba/PR - Fone: (81) 3727.7000

Digitalizado com CamScanner



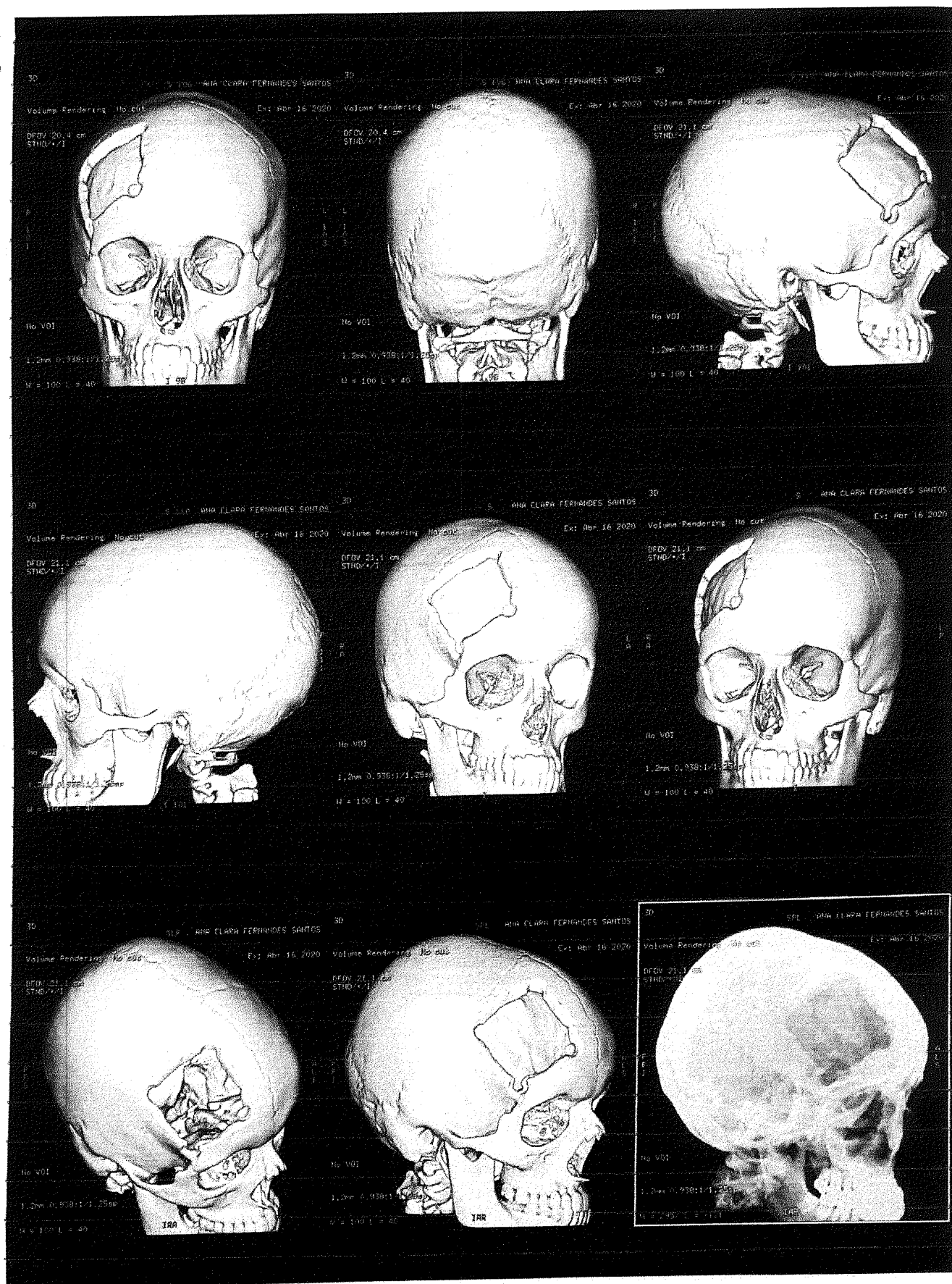

Av. Agamenon Magalhães, 843 - Maurício de Nassau - Caruaru/PE - Fone: (81) 3727.7000

Horário de Funcionamento:
Segunda a Sexta das 08h às 21h
Sábados das 07h às 17h



contato@manoeilflorencio.com.br



www.manoeilflorencio.com.br



81981207000
819822197001



mflorenciodiagnostico



mflorenciodiagnostico

Digitalizado com CamScanner



Assinado eletronicamente por: MANOELA TRIGUEIRO CAROCA CAVALCANTI - 15/12/2020 16:14:14
<https://pje.tipe.jus.br:443/1g/Processo/ConsultaDocumento/listView.seam?x=20121516141451300000071137805>
 Número do documento: 20121516141451300000071137805

Num. 72565040 - Pág. 10



Tribunal de Justiça de Pernambuco
Poder Judiciário

Seção A da 8ª Vara Cível da Capital

AV DESEMBARGADOR GUERRA BARRETO, S/N, FORUM RODOLFO AURELIANO, ILHA JOANA BEZERRA,
RECIFE - PE - CEP: 50080-800 - F:()

Processo nº 0079546-72.2020.8.17.2001

AUTOR: ANA CLARA FERNANDES SANTOS

REU: COMPANHIA EXCELSIOR DE SEGUROS

Despacho

Inicialmente, **defiro** os benefícios da justiça gratuita, ante declaração apresentada na inicial e com fulcro nos artigos 98 e 99, §3º, ambos do CPC.

Tendo em vista o Convênio nº 014/2017-TJPE, firmado entre a Seguradora Líder e o Tribunal de Justiça de Pernambuco no tocante à realização de perícia nos processos de Seguro DPVAT, **nomeio** como perito do juízo o médico **PAULO FERNANDO BEZERRA DE MENEZES FILHO, CRM 16.868**.

Os honorários periciais serão suportados pela Seguradora Ré, mediante o **depósito judicial no valor de R\$ 300,00 (trezentos reais)**, que deverá ser realizado **no prazo de até 15 (quinze) dias úteis** após a intimação para se manifestar sobre o laudo conclusivo.

Dito isto, **determino** que a Diretoria Cível providencie o seguinte:

1. **Intime-se** o(a) autor(a), **através de Carta SEDEX**, para que compareça no **dia 11 de fevereiro de 2021 (quinta-feira), no horário de 13h até 15h (tarde), por ordem de chegada**, devidamente munido(a) de todos os **exames médicos (inclusive Raio X, se houver)** recentes e realizados à época dos fatos, bem como **demais documentos relacionados ao acidente**, além da **intimação com a data em mãos**, para se submeter ao exame pericial no endereço a seguir:

Rua Jornalista Paulo Bittencourt, 155, sala 201, Empresarial Derby Park, Derby, Recife/PE, CEP 52.010-260, telefone (81) 4101-0698. Ponto de referência: empresarial localizado em frente ao Grupo Máximo Educacional/ Rua da Emergência Clínica do Hospital da Restauração.

Deverá ser advertido(a) de que: a) compareça acompanhado(a) apenas se for menor de idade, idoso ou pessoa com necessidades especiais; b) respeite o horário agendado, não chegando com “horas” de antecedência, evitando assim aglomeração de pessoas; c) apresente a intimação datada e/ou seja informado o número do processo, para tornar o atendimento mais rápido; d) o não comparecimento, sem justo motivo, ensejará a preclusão temporal da prova e improcedência do pedido.

2. **Cite-se** a parte demandada, através de Carta com AR, para, querendo, apresentar Contestação com as advertências dos artigos 344 e 345 do CPC. Prazo de 15 (quinze) dias úteis.

3. Após resposta, **intime-se** a parte autora para apresentar Réplica. **Prazo de 15 (quinze) dias úteis**.

4. **Cadastre-se** no PJe o perito **PAULO FERNANDO BEZERRA DE MENEZES FILHO, CRM 16.868**, e, em seguida, **intime-se** para tomar ciência da presente nomeação;

5. Recepcionado o laudo pericial, **intimem-se** as partes para, querendo, pronunciarem-se sobre o laudo do perito, **no prazo comum de 15 (quinze) dias úteis**, conforme preceitua o art. 477, §1º do CPC. **No mesmo prazo assinalado**, deverá o réu depositar os honorários periciais no valor de **R\$ 300,00 (trezentos reais)**.

6. Após depósito, **expeça-se** imediatamente o Ofício/Alvará de transferência bancária em favor do perito **PAULO**



FERNANDO BEZERRA DE MENEZES FILHO, no valor de R\$ 300,00 (trezentos reais), na **AGÊNCIA 2717, OP 013, POUPANÇA 3160-2, BANCO CAIXA.**

7. Cumpridas integralmente as determinações, nada mais pendente, retornem para minutar sentença.

Intime-se via sistema. Cumpra-se **COM URGÊNCIA**.

Recife/PE, 16 de dezembro de 2020.

Dilza Christine Lundgren de Barros
Juíza de Direito

