

AM
ARIANNY MELO
ADVOGADA

PROCURAÇÃO /
CONTRATO DE HONORÁRIOS

OUTORGANTE:

NACIONALIDADE: PAULO RODRIGO DO NASCIMENTO TEODOSIO
ESTADO CIVIL:
PROFISSÃO: BRASILEIRO
RG Nº 10595972 SDS / PE
C.P.F Nº 103.909.434-10
TELEFONE: (87) 99972-0533
ENDEREÇO: RUA SÃO JORGE, 342, Bomba
CEP: 56.900-000
CIDADE: SERRA TALHADA
U.F.: PE

OUTORGADA: ARIANNY INÁCIO DE OLIVEIRA MELO, brasileira, casada, advogada, inscrita na OAB/PE sob o nº 46.087, inscrita devidamente no Cadastro de Pessoas Físicas – CPF nº 051.062.954-75, com escritório profissional à Rua Inério Inácio, 51, Nossa Senhora da Penha, Serra Talhada - PE, CEP: 56.903-450, e-mail: ariannyomelo@gmail.com, onde recebem intimações de estilo (art. 39, I do NCPC).

PODERES: O(A) outorgante nomeia e constitui como sua Procuradora a Outorgada, conforme estabelecido no art. 38 do NCPC, conferindo amplos e ilimitados poderes da cláusula "ad iudicia et extra" para, em qualquer juízo, instância ou tribunal, e repartições públicas em geral, defender os seus interesses, podendo propor contra quem de direito as ações competentes e defendê-los nas contrárias, seguindo umas e outras até o final da decisão, usando dos recursos legais e acompanhando-os. Confere, ainda, **poderes especiais** para receber citação, confessar, reconhecer a procedência do pedido, transigir, desistir, renunciar ao direito sobre o qual se funda a ação, receber, dar quitação, inclusive alvará, firmar compromisso e assinar declaração de hipossuficiência econômica, podendo a Outorgada praticar todos os atos perante repartições públicas Federais, Estaduais, Municipais, e órgãos da administração pública direta e indireta, bem como, recorrer a quaisquer instâncias e tribunais, podendo atuar em conjunto ou separadamente de representação e defesa do(a) Outorgante, necessários ao bom e fiel cumprimento do presente mandato, podendo inclusive substabelecer com ou sem reserva de iguais poderes.

DECLARAÇÃO: O(a)(s) outorgante(s) **DECLARA(M)**, para todos os fins de direito e sob as penas da lei, que não tem condições de arcar com as despesas inerentes à presente ação, sem prejuízo de seu sustento e de sua família, necessitando, portanto, da gratuidade judiciária, indicando como seu advogado o outorgado acima nomeado, nos termos do § 4º do artigo 5º, da Lei nº 1.060 de 1950.

CONTRATO DE HONORÁRIOS: Fica acertado entre as partes acima, o pagamento de honorários contratuais advocatícios à **base de 30% (trinta por cento)** dos valores econômicos auferidos, em caso de êxito. O contratante autoriza, desde já, a **retenção dos referidos honorários**.

Serra Talhada, 23 de outubro de 2020.

Paulo Rodrigo do N. Teodósio
OUTORGANTE

REPUBLICA FEDERATIVA DO BRASIL
MINISTERIO DA INFRAESTRUTURA
DEPARTAMENTO NACIONAL DE TRANSPORTES
CARTEIRA NACIONAL DE HABILITACAO

NOME
PAULO RODRIGO DO NASCIMENTO TEODOSIO

DOC. IDENTIDADE / ORG. EMISSOR / UF
10595972 SDS PE

CPF
103.909.434-10

DATA NASCIMENTO
13/07/2000

EMISSÃO
PAULO NETO DA COSTA TE
ODOSIO
SERRA TALHADA DO NASCIMENTO
CIMENTO TEODOSIO

PERMISSÃO
PERMISSÃO

ACC
ACC

CAT. HAB.
AB

Nº REGISTRO
07287183559

VALIDADE
01/07/2020

1ª HABILITAÇÃO
02/07/2019

OBSERVAÇÕES

Paulo Rodrigo do N. Teodosio
ASSINATURA DO PORTADOR

LOCAL
SERRA TALHADA DE

DATA EMISSÃO
02/07/2020

Roberto Fontelles
Roberto Carlos Moreira Fontelles
Diretor Presidente

ARCR7110604
PE088212866

PERNAMBUCO

DENATRAN CONTRAN

VÁLIDA EM TODO O TERRITÓRIO NACIONAL
1827118810

PROIEIDO PLASTIFICAR
1827118810



REPUBLICA FEDERATIVA DO BRASIL MINISTÉRIO DAS CIDADES			
DETTRAN - PE		Nº 014484453114	
CERTIFICADO DE REGISTRO E LICENCIAMENTO DE VEÍCULO			
VIA	COD. RENAVAM	R.N.T.R.C.	EXERCÍCIO
1	586206213	*****	2019
NOME			
ADRIANO MOURA LEITE			
3 C BAIXA VERDE-PE			
CPF / CNPJ		PLACA	
046.414.904-57		EGNS142	
PLACA ANT / UF		CHASSI	
***** / PE		9C2KC1650ER007636	
ESPÉCIE TIPO		COMBUSTÍVEL	
PAZ / MOTOCICLETA		ALCO / GASOL	
MARCA / MODELO		ANO FAB. / ANO MOD.	
HONDA / CG 150 TITAN ESD		2013 / 2014	
CAP / POT / CIL	CATEGORIA	COR PREDOMINANTE	
25 / 149 CC	PARTIC	VERMELHA	
COTA ÚNICA		VENC. COTA ÚNICA	
IPVA 2019 QUITADO		1ª *****	
FAIXA IPVA	PARCELAMENTO / COTAS	2ª *****	
1	*****	3ª *****	
PREMIO TARIFÁRIO (R\$)	IOF (R\$)	PREMIO TOTAL (R\$)	DATA DE PAGAMENTO
80.11	0.32	80.43	03/06/19
OBSERVAÇÕES			
AL. FID. ADM CONS NAC HONDA LTDA			
DOCUMENTO DE PORTA OBRIGATORIO			
NAO VALIDO PARA TRANSFERENCIA			
LOTE		DATA	
3 C BAIXA VERDE		04/06/19	
Assinado eletronicamente por: ARIANNY INACIO DE OLIVEIRA MELO			
Data: 04/11/2020 15:42:07			
Assinado eletronicamente por: ARIANNY INACIO DE OLIVEIRA MELO			
Data: 04/11/2020 15:42:07			
Assinado eletronicamente por: ARIANNY INACIO DE OLIVEIRA MELO			
Data: 04/11/2020 15:42:07			

SEGURO OBRIGATORIO DE DANOS PESSOAIS CAUSADOS POR VEICULOS AUTOMOTORES DE VIA TERRESTRE OU POR SUA CARGA A PESSOAS TRANSPORTADAS OU NAO - SEGURO DPVAT			
PE Nº 014484453114		BILHETE DE SEGURO DPVAT	
ADRIANO MOURA LEITE			
ESTE É O SEU BILHETE DO SEGURO DPVAT PARA MAIS INFORMAÇÕES, LEIA NO VERSO AS CONDIÇÕES GERAIS DE COBERTURA			
www.seguradoralider.com.br			
SAC DPVAT 0800 022 1204			
EXERCÍCIO		DATA EMISSÃO	
2019		04/06/19	
3 C BAIXA VERDE-PE		PLACA	
2019		EGNS142	
VIA	CPF / CNPJ	PLACA	
1	046.414.904-57	EGNS142	
RENAVAM		MARCA / MODELO	
586206213		HONDA / CG 150 TITAN ESD	
ANO FAB.	CAT. DAE	Nº CHASSI	
2013	09	9C2KC1650ER007636	
PREMIO TARIFÁRIO			
FNS (R\$)	DENATRAM (R\$)	CUSTO DO SEGURO (R\$)	
36.06	4.01	40.06	
CUSTO DO BILHETE (R\$)	IOF (R\$)	TOTAL A SER PAGO PELO SEGURO (R\$)	
4.15	0.32	54.58	
PAGAMENTO		DATA DE CITAÇÃO	
COTA ÚNICA		03/06/19	
SEGURADORA LÍDER - DPVAT			
CNPJ 09.248.908/0001-04			
DESTAQUE E GUARDE O BILHETE DPVAT ELE NÃO É DE PORTA OBRIGATORIO			



04/11/2020

2a Via de Fatura

NOTA FISCAL FATURA CONTA DE ENERGIA ELÉTRICA 2a VIA																																																																																																																																			
COMPANHIA ENERGÉTICA DE PERNAMBUCO AV. JOÃO DE BARROS, 111, BOA VISTA, RECIFE, PERNAMBUCO CEP 50050-902 CNPJ 10.835.932/0001-08 INSCRIÇÃO ESTADUAL 0005943-93	 CELPE www.celpe.com.br	Tarifa Social de Energia Elétrica - Lei 10.438, de 26/04/02 COMERCIAL 116 PRONTIDÃO 116 Atendimento ao deficiente auditivo ou de fala: 0800 281 0142 Ouvidoria 0800 282 5599 Agência de Regulação dos Serviços Públicos Delegados do Estado de Pernambuco-ARPE: 0800-727-0167-Ligação Gratuita de Telefones Fixos Agência Nacional de Energia Elétrica - ANEEL 167-Ligação Gratuita de telefones fixos e móveis																																																																																																																																	
DADOS DO CLIENTE MARIA JOSENILDA DO NASCIMENTO MOURA CPF: 063.634.354-55 ENDEREÇO DA UNIDADE CONSUMIDORA RUA SAO JORGE 342 BOMBA/SERRA TALHADA 56900-000 SERRA TALHADA PE <small>As condições gerais de fornecimento (Resolução ANEEL 414/2010), tarifas, produtos, serviços prestados e tributos se encontram à disposição, para consulta em nossas unidades de atendimento e no site www.celpe.com.br</small>	DATA DE VENCIMENTO 30/10/2020 TOTAL A PAGAR (R\$) 203,70	DATA EMISSÃO DA NOTA FISCAL 23/10/2020 DATA DA APRESENTAÇÃO 23/10/2020 NÚMERO DA NOTA FISCAL 129394790	CONTA CONTRATO 007032766115 Nº DO CLIENTE 2003028515 Nº DA INSTALAÇÃO 0003663600																																																																																																																																
CLASSIFICAÇÃO B1 RESIDENCIAL - RESIDENCIAL Monofásico																																																																																																																																			
RESERVADO AO FISCO A084.5AA5.B9B9.3961.7EDB.336E.C4E9.CFE4																																																																																																																																			
DESCRIÇÃO DA NOTA FISCAL																																																																																																																																			
<table border="1" style="width: 100%; border-collapse: collapse;"> <thead> <tr> <th>DESCRIÇÃO</th> <th>QUANTIDADE</th> <th>PREÇO</th> <th>VALOR (R\$)</th> </tr> </thead> <tbody> <tr> <td>Consumo Ativo(kWh)-TUSD</td> <td>226,00</td> <td>0,46225146</td> <td>104,46</td> </tr> <tr> <td>Consumo Ativo(kWh)-TE</td> <td>226,00</td> <td>0,35929051</td> <td>81,19</td> </tr> <tr> <td>Contrib. Ilum. Pública Municipal</td> <td></td> <td></td> <td>9,53</td> </tr> <tr> <td>ICMS Subvenção-CDE-NF 121662900-24/08/20</td> <td></td> <td></td> <td>1,60</td> </tr> <tr> <td>Multa por atraso-NF 125494698 - 23/09/20</td> <td></td> <td></td> <td>3,98</td> </tr> <tr> <td>Juros por atraso-NF 125494698 - 23/09/20</td> <td></td> <td></td> <td>0,52</td> </tr> <tr> <td>Atualização IGPM-NF 125494698 - 23/09/20</td> <td></td> <td></td> <td>2,42</td> </tr> <tr> <td>TOTAL DA FATURA</td> <td></td> <td></td> <td>203,70</td> </tr> </tbody> </table>	DESCRIÇÃO	QUANTIDADE	PREÇO	VALOR (R\$)	Consumo Ativo(kWh)-TUSD	226,00	0,46225146	104,46	Consumo Ativo(kWh)-TE	226,00	0,35929051	81,19	Contrib. Ilum. Pública Municipal			9,53	ICMS Subvenção-CDE-NF 121662900-24/08/20			1,60	Multa por atraso-NF 125494698 - 23/09/20			3,98	Juros por atraso-NF 125494698 - 23/09/20			0,52	Atualização IGPM-NF 125494698 - 23/09/20			2,42	TOTAL DA FATURA			203,70	<table border="1" style="width: 100%; border-collapse: collapse;"> <thead> <tr> <th colspan="2">TARIFAS APLICADAS</th> <th colspan="2">HISTÓRICO DO CONSUMO</th> </tr> </thead> <tbody> <tr> <td>Consumo Ativo(kWh)-TUSD</td> <td>0,32316000</td> <td>OUT 20</td> <td>226</td> </tr> <tr> <td>Consumo Ativo(kWh)-TE</td> <td>0,25118000</td> <td>SET 20</td> <td>239</td> </tr> <tr> <td></td> <td></td> <td>AGO 20</td> <td>256</td> </tr> <tr> <td></td> <td></td> <td>JUL 20</td> <td>265</td> </tr> <tr> <td></td> <td></td> <td>JUN 20</td> <td>112</td> </tr> <tr> <td></td> <td></td> <td>MAI 20</td> <td>187</td> </tr> <tr> <td></td> <td></td> <td>ABR 20</td> <td>184</td> </tr> <tr> <td></td> <td></td> <td>MAR 20</td> <td>185</td> </tr> <tr> <td></td> <td></td> <td>FEV 20</td> <td>169</td> </tr> <tr> <td></td> <td></td> <td>JAN 20</td> <td>189</td> </tr> <tr> <td></td> <td></td> <td>DEZ 19</td> <td>200</td> </tr> <tr> <td></td> <td></td> <td>NOV 19</td> <td>208</td> </tr> <tr> <td></td> <td></td> <td>OUT 19</td> <td>197</td> </tr> </tbody> </table> <table border="1" style="width: 100%; border-collapse: collapse;"> <thead> <tr> <th colspan="4">COMPOSIÇÃO DO CONSUMO</th> </tr> <tr> <th></th> <th>R\$</th> <th>%</th> <th></th> </tr> </thead> <tbody> <tr> <td>Geração de Energia</td> <td>57,52</td> <td>30,98</td> <td></td> </tr> <tr> <td>Transmissão</td> <td>8,15</td> <td>4,39</td> <td></td> </tr> <tr> <td>Distribuição (Celpe)</td> <td>42,37</td> <td>22,82</td> <td></td> </tr> <tr> <td>Encargos Setoriais</td> <td>8,16</td> <td>4,40</td> <td></td> </tr> <tr> <td>Tributos</td> <td>55,85</td> <td>30,08</td> <td></td> </tr> <tr> <td>Perdas de Energia</td> <td>13,60</td> <td>7,33</td> <td></td> </tr> <tr> <td>TOTAL</td> <td>185,65</td> <td>100</td> <td></td> </tr> </tbody> </table>			TARIFAS APLICADAS		HISTÓRICO DO CONSUMO		Consumo Ativo(kWh)-TUSD	0,32316000	OUT 20	226	Consumo Ativo(kWh)-TE	0,25118000	SET 20	239			AGO 20	256			JUL 20	265			JUN 20	112			MAI 20	187			ABR 20	184			MAR 20	185			FEV 20	169			JAN 20	189			DEZ 19	200			NOV 19	208			OUT 19	197	COMPOSIÇÃO DO CONSUMO					R\$	%		Geração de Energia	57,52	30,98		Transmissão	8,15	4,39		Distribuição (Celpe)	42,37	22,82		Encargos Setoriais	8,16	4,40		Tributos	55,85	30,08		Perdas de Energia	13,60	7,33		TOTAL	185,65	100	
DESCRIÇÃO	QUANTIDADE	PREÇO	VALOR (R\$)																																																																																																																																
Consumo Ativo(kWh)-TUSD	226,00	0,46225146	104,46																																																																																																																																
Consumo Ativo(kWh)-TE	226,00	0,35929051	81,19																																																																																																																																
Contrib. Ilum. Pública Municipal			9,53																																																																																																																																
ICMS Subvenção-CDE-NF 121662900-24/08/20			1,60																																																																																																																																
Multa por atraso-NF 125494698 - 23/09/20			3,98																																																																																																																																
Juros por atraso-NF 125494698 - 23/09/20			0,52																																																																																																																																
Atualização IGPM-NF 125494698 - 23/09/20			2,42																																																																																																																																
TOTAL DA FATURA			203,70																																																																																																																																
TARIFAS APLICADAS		HISTÓRICO DO CONSUMO																																																																																																																																	
Consumo Ativo(kWh)-TUSD	0,32316000	OUT 20	226																																																																																																																																
Consumo Ativo(kWh)-TE	0,25118000	SET 20	239																																																																																																																																
		AGO 20	256																																																																																																																																
		JUL 20	265																																																																																																																																
		JUN 20	112																																																																																																																																
		MAI 20	187																																																																																																																																
		ABR 20	184																																																																																																																																
		MAR 20	185																																																																																																																																
		FEV 20	169																																																																																																																																
		JAN 20	189																																																																																																																																
		DEZ 19	200																																																																																																																																
		NOV 19	208																																																																																																																																
		OUT 19	197																																																																																																																																
COMPOSIÇÃO DO CONSUMO																																																																																																																																			
	R\$	%																																																																																																																																	
Geração de Energia	57,52	30,98																																																																																																																																	
Transmissão	8,15	4,39																																																																																																																																	
Distribuição (Celpe)	42,37	22,82																																																																																																																																	
Encargos Setoriais	8,16	4,40																																																																																																																																	
Tributos	55,85	30,08																																																																																																																																	
Perdas de Energia	13,60	7,33																																																																																																																																	
TOTAL	185,65	100																																																																																																																																	
INFORMAÇÕES DE TRIBUTOS																																																																																																																																			
<table border="1" style="width: 100%; border-collapse: collapse;"> <thead> <tr> <th colspan="3">ICMS</th> <th colspan="3">PIS</th> <th colspan="3">COFINS</th> </tr> <tr> <th>BASE DE CÁLCULO</th> <th>%</th> <th>VALOR DO IMPOSTO</th> <th>BASE DE CÁLCULO</th> <th>%</th> <th>VALOR DO IMPOSTO</th> <th>BASE DE CÁLCULO</th> <th>%</th> <th>VALOR DO IMPOSTO</th> </tr> </thead> <tbody> <tr> <td>185,65</td> <td>25,00</td> <td>46,41</td> <td>185,65</td> <td>0,90</td> <td>1,67</td> <td>185,65</td> <td>4,19</td> <td>7,77</td> </tr> </tbody> </table>				ICMS			PIS			COFINS			BASE DE CÁLCULO	%	VALOR DO IMPOSTO	BASE DE CÁLCULO	%	VALOR DO IMPOSTO	BASE DE CÁLCULO	%	VALOR DO IMPOSTO	185,65	25,00	46,41	185,65	0,90	1,67	185,65	4,19	7,77																																																																																																					
ICMS			PIS			COFINS																																																																																																																													
BASE DE CÁLCULO	%	VALOR DO IMPOSTO	BASE DE CÁLCULO	%	VALOR DO IMPOSTO	BASE DE CÁLCULO	%	VALOR DO IMPOSTO																																																																																																																											
185,65	25,00	46,41	185,65	0,90	1,67	185,65	4,19	7,77																																																																																																																											
DEMONSTRATIVO DE CONSUMO DESTA NOTA FISCAL																																																																																																																																			
<table border="1" style="width: 100%; border-collapse: collapse;"> <thead> <tr> <th>NÚMERO DO MEDIDOR</th> <th>TIPO DA FUNÇÃO</th> <th>ANTERIOR</th> <th>ATUAL</th> <th>Nº DIAS</th> <th>CONSTANTE</th> <th>AJUSTE</th> <th>CONSUMO kWh</th> </tr> </thead> <tbody> <tr> <td>000000003141533249</td> <td>CAT</td> <td>23/09/2020 7.875,00</td> <td>23/10/2020 8.101,00</td> <td>30</td> <td>1,00000</td> <td>0,00</td> <td>226,00</td> </tr> </tbody> </table>				NÚMERO DO MEDIDOR	TIPO DA FUNÇÃO	ANTERIOR	ATUAL	Nº DIAS	CONSTANTE	AJUSTE	CONSUMO kWh	000000003141533249	CAT	23/09/2020 7.875,00	23/10/2020 8.101,00	30	1,00000	0,00	226,00																																																																																																																
NÚMERO DO MEDIDOR	TIPO DA FUNÇÃO	ANTERIOR	ATUAL	Nº DIAS	CONSTANTE	AJUSTE	CONSUMO kWh																																																																																																																												
000000003141533249	CAT	23/09/2020 7.875,00	23/10/2020 8.101,00	30	1,00000	0,00	226,00																																																																																																																												
DURAÇÃO E FREQUÊNCIA DAS INTERRUPÇÕES																																																																																																																																			
<table border="1" style="width: 100%; border-collapse: collapse;"> <thead> <tr> <th>DESCRIÇÃO</th> <th>CONJUNTO</th> <th>VALOR APURADO</th> <th>META MENSAL</th> <th>META TRIM.</th> <th>META ANUAL</th> </tr> </thead> <tbody> <tr> <td colspan="6" style="text-align: center;">ago/2020</td> </tr> <tr> <td>DIC-No.de horas sem Energia</td> <td></td> <td>0,00</td> <td>5,43</td> <td>10,86</td> <td>21,73</td> </tr> <tr> <td>FIC-No.de vezes sem Energia</td> <td></td> <td>0,00</td> <td>3,30</td> <td>6,60</td> <td>13,20</td> </tr> <tr> <td>DMIC-Duração máxima de interrupção contínua</td> <td></td> <td>0,00</td> <td>3,11</td> <td>0,00</td> <td>0,00</td> </tr> <tr> <td colspan="6" style="text-align: right;">Limite DICRI: 12,22</td> </tr> <tr> <td colspan="6">EUSD-Valor do Encargo de Uso = R\$ 73,03</td> </tr> <tr> <td colspan="6"><small>Todo Consumidor pode solicitar a apuração dos indicadores DIC, FIC, DMIC e DICRI a qualquer tempo.</small></td> </tr> </tbody> </table>				DESCRIÇÃO	CONJUNTO	VALOR APURADO	META MENSAL	META TRIM.	META ANUAL	ago/2020						DIC-No.de horas sem Energia		0,00	5,43	10,86	21,73	FIC-No.de vezes sem Energia		0,00	3,30	6,60	13,20	DMIC-Duração máxima de interrupção contínua		0,00	3,11	0,00	0,00	Limite DICRI: 12,22						EUSD-Valor do Encargo de Uso = R\$ 73,03						<small>Todo Consumidor pode solicitar a apuração dos indicadores DIC, FIC, DMIC e DICRI a qualquer tempo.</small>																																																																																					
DESCRIÇÃO	CONJUNTO	VALOR APURADO	META MENSAL	META TRIM.	META ANUAL																																																																																																																														
ago/2020																																																																																																																																			
DIC-No.de horas sem Energia		0,00	5,43	10,86	21,73																																																																																																																														
FIC-No.de vezes sem Energia		0,00	3,30	6,60	13,20																																																																																																																														
DMIC-Duração máxima de interrupção contínua		0,00	3,11	0,00	0,00																																																																																																																														
Limite DICRI: 12,22																																																																																																																																			
EUSD-Valor do Encargo de Uso = R\$ 73,03																																																																																																																																			
<small>Todo Consumidor pode solicitar a apuração dos indicadores DIC, FIC, DMIC e DICRI a qualquer tempo.</small>																																																																																																																																			
INFORMAÇÕES IMPORTANTES Na data da leitura a bandeira em vigor é a Verde. Mais informações em www.aneel.gov.br. Cobrança ICMS sobre subvenção CDE, conforme Decreto Estadual 39.459/13. O cliente é compensado quando há violação na continuidade individual ou do nível de tensão de fornecimento. Pagto. em atraso gera multa 2%(Res414/ANEEL), Juros 1%a.m(Lei 10.438/02) e atualização monetária no próx. mês. O Cliente é compensado quando há descumprimento do prazo definido para os padrões de atendimento comercial. Acesse www.celpe.com.br e confira nosso Aviso de Privacidade.				NÍVEIS DE TENSÃO <table border="1" style="width: 100%; border-collapse: collapse;"> <thead> <tr> <th>TENSÃO NOMINAL(V)</th> <th colspan="2">LIMITE DE VARIAÇÃO(V)</th> </tr> <tr> <th></th> <th>MÍNIMO</th> <th>MÁXIMO</th> </tr> </thead> <tbody> <tr> <td>220</td> <td>202</td> <td>231</td> </tr> </tbody> </table> AUTENTICAÇÃO MECÂNICA	TENSÃO NOMINAL(V)	LIMITE DE VARIAÇÃO(V)			MÍNIMO	MÁXIMO	220	202	231																																																																																																																						
TENSÃO NOMINAL(V)	LIMITE DE VARIAÇÃO(V)																																																																																																																																		
	MÍNIMO	MÁXIMO																																																																																																																																	
220	202	231																																																																																																																																	

DESTAQUE AQUI

CONTA CONTRATO	MÊS/ANO	TOTAL A PAGAR(R\$)	VENCIMENTO	TALÃO DE PAGAMENTO
007032766115	10/2020	203,70	30/10/2020	Evite dobrar, perfurar ou rasurar. Este canhoto será usado em leitora ótica.

AMENTO ATRAVÉS DE FICHA DE COMPENSAÇÃO

AUTENTICAÇÃO MECÂNICA



Assinado eletronicamente por: ARIANNY INACIO DE OLIVEIRA MELO - 04/11/2020 15:42:07
 https://pje.tipe.jus.br:443/1g/Processo/ConsultaDocumento/listView.seam?x=20110415420733200000069134807
 Número do documento: 20110415420733200000069134807

Num. 70508609 - Pág. 1

1/2



AVISO IMPORTANTE!
Utilizar a opção "TÍTULO" quando for pagar em
terminais de Auto-Atendimento.

Comprovante do Cliente

Autenticação Mecânica

DESTAQUE AQUI

BANCO DO BRASIL S/A 001	Vencimento 30/10/2020	Agência/Cod.Cedente 3064-3/54427-2	Espécie R\$	Quantidade	Valor do Documento 203,70	(-)Desconto/Abatimento
(-) Outras deduções	(+) Mora/multa p/ dia de atraso		(+) Outros acréscimos		Ficha do Caixa	Autenticação Mecânica
Nosso Número 32174750116788590	Nº do Documento 0513947876		(=) Valor Cobrado 203,70			

DESTAQUE AQUI

BANCO DO BRASIL S/A		001-9	00190.00009 03217.475015 16788.590178 7 84240000020370			
Local de Pagamento						Vencimento 30/10/2020
PAGÁVEL NA REDE BANCÁRIA						Agência/Cod.Cedente 3064-3/54427-2
Cedente Companhia Energética de Pernambuco - Celpe						Nosso Número 32174750116788590
Data Documento 23/10/2020	Nº do Documento 0513947876	Espécie R\$	Aceite N	Data do Processamento 23/10/2020	Valor do Documento 203,70	
Uso Banco	Carteira 17	Moeda R\$	Quantidade	Valor	(=) Valor do Documento 203,70	
Instruções 1-Multa por atraso de pagamento: 2% a ser cobrada na próxima fatura, resolução 414/2010/ANEEL. 2-Juros por atraso no pagamento: 1% a.m. a ser cobrado na próxima fatura, resolução 414/2010/ANEEL. 3-Atualização Monetária - sobre IGPM - Res. 414/ANEEL de 09/09/10 a ser cobrado na próx. fatura. 4-Pagável nos canais de recebimento da rede bancária. 5-Usar a opção "TÍTULOS" para pagamento em caixas eletrônicos ou internet.						(-) Desconto/Abatimento
						(-) Outras Deduções
						(+) Mora/Multa p/dia de atraso
						(+) Outros acréscimos
						(=) Valor Cobrado 203,70

Sacado

MARIA JOSENILDA DO NASCIMENTO MOURA
063.634.354-55

007032766115

Sacador/Avalista

Ficha do Caixa

Autenticação Mecânica

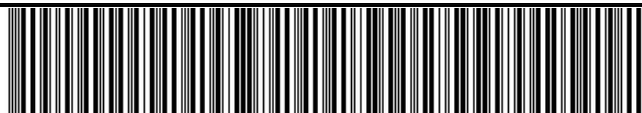

Clínica Médica Especializada

Dr. João César da Cunha

CRM-PE 10990
CLÍNICA MÉDICA - MEDICINA DO TRABALHO
ENDOCRINOLOGIA
Fones: (87) 3831.1601 / 9 9991.5659

PAULO RODRIGO DO NASCIMENTO TEODOSIO

DATA E LOCAL DO ACIDENTE: 01.06.2020- na BR 232- CURVA DA
PREMOCIL.

TIPO DE ACIDENTE: Colisão carro com moto

LESÕES DECORRENTES DO ACIDENTE: Fratura Subtrocantérica

PRIMEIRO HOSPITAL DE ATENDIMENTO: HOSPAM

HOSPITAL AO QUAL FOI TRANSFERIDO: Hospital São Vicente, em Serra
Talhada-PE, 03.06.2020.

TRATAMENTO REALIZADO: Tratamento cirúrgico com colocação de 01
placa e 02 parafusos.

EXAME FÍSICO ATUAL: Paciente apresenta-se com andar claudicante, dor,
déficit de força, só consegue andar com órtese (moletas).

SEQUELAS ATUAIS E CONCLUSÃO: DOR NA ARTICULAÇÃO COXO-
FEMURAL, DIFICULDADE EXTREMA PARA FICAR DE COCORAS, FALTA DE
FORÇA NA PERNA ESQUERDA PARA INICIAR A MARCHA, QUANDO ANDA
FAZ ABDUÇÃO INTERNA DA COXA E ARTICULAÇÃO COXO-FEMURAL,
DEFICIT LABORAL EM 80% PARA A PERNA ESQUERDA, COM ALTA
DEFINITIVA EM 29.09.2020.

Dr. João César da Cunha
Medicina do Trabalho
CRM 10990

Serra Talhada, 29 Setembro de 2020.

Rua Cornélio Soares, 810
Centro - Serra Talhada - PE
CEP: 56.903-440





PERNAMBUCO



HOSPAM
HOSPITAL REGIONAL PROFESSOR
AGAMENON MAGALHÃES



SUS

BOLETIM DE CLASSIFICAÇÃO DE RISCO E EMERGÊNCIA

Nº: 33

Data: 26.10.2020	Hr: 16:30
Nome: Paulo Roberto de Almeida	Profissão: Desemp.
Nome Sobr: [blank]	Estado Civil: Solteiro
Nascimento: 23.07.00	Sexo: M.
Escolaridade: [blank]	Responsável: Mãe
Mãe: Maria José de Almeida	Endereço: R. R. [blank]
Endereço: R. R. [blank]	Fone: 046-4355
Barrio: [blank]	Município: N. [blank]
Código SUS: [blank]	Amarelo: [blank]
Race: [blank]	Verde: [blank]

CLASSIFICAÇÃO DE RISCO

VERMELHO

AMARELO

VERDE

AZUL

Situação: Queixa

PA: [blank] Pulso: [blank] HT: [blank] T: [blank] SpO2: [blank] Peso: [blank] Glucose: [blank]

Medicações em uso

Intolerâncias/Alérgias

Fluxograma

Carimbo e Assinatura

ATENDIMENTO MÉDICO

História e Exame Físico

Tratamento

sem X M I E

Dr. Vital Maria dos Santos Sobreira Machado
MÉDICO

CREMEPR-3295 CPM-146.769.934-11

Hipótese Diagnóstica

Carimbo e Assinatura

[Carimbo e Assinatura]

[Carimbo e Assinatura]



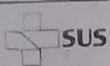

Sistema Único de Saúde
Ministério da Saúde

LAUDO PARA SOLICITAÇÃO DE AUTORIZAÇÃO DE INTERNAÇÃO HOSPITALAR

Identificação do Estabelecimento de Saúde

1 - NOME DO ESTABELECIMENTO SOLICITANTE

HOSPITAL SÃO VICENTE

3 - NOME DO ESTABELECIMENTO EXECUTANTE

HOSPITAL SÃO VICENTE

2 - CNES

2 3 5 1 6 3 3

4 - CNES

2 3 5 1 6 3 3

Identificação do Paciente

5 - NOME DO PACIENTE

PAULO RODRIGO DO NASCIMENTO TEODOSIO

7 - CARTÃO NACIONAL DE SAÚDE (CNS)

1 6 6 0 1 9 1 4 8 6 0 0 0 0 7

8 - DATA DE NASCIMENTO

13 / 07 / 2000

9 - SEXO

Masc ☒ Fem ☐

6 - Nº DO PRONTUÁRIO

00250252

10 - RAÇA/COR

PARDO

11 - NOME DA MÃE

MARIA JOSENILDA DO NASCIMENTO TEODOSIO

13 - NOME DO RESPONSÁVEL

15 - ENDEREÇO (RUA, Nº, BAIRRO)

RUA SÃO JORGE

16 - MUNICÍPIO DE RESIDÊNCIA

SERRA TALHADA

17 - CÓD. IBGE MUNICÍPIO

2613909

18 - UF

PE

19 - CEP

5 6 9 0 0 0 0 0

JUSTIFICATIVA DA INTERNAÇÃO

20 - PRINCIPAIS SINAIS E SINTOMAS CLÍNICOS

*Doença pulmonar MIE, debrulhosa e
neutrofila com polipneumonia, exantema
devido a febre, dor e fadiga
funcional MIE*

21 - CONDIÇÕES QUE JUSTIFICAM A INTERNAÇÃO

Necessidade de reperfusão

22 - PRINCIPAIS RESULTADOS DE PROVAS DIAGNÓSTICAS (RESULTADOS DE EXAMES REALIZADOS)

As vezes e af

23 - DIAGNÓSTICO INICIAL

fratura subcondilária

24 - CID 10 PRINCIPAL

25 - CID 10 SECUNDÁRIO

26 - CID 10 CAUSAS ASSOCIADAS

PROCEDIMENTO SOLICITADO

27 - DESCRIÇÃO DO PROCEDIMENTO SOLICITADO

Ortopedia

28 - CÓDIGO DO PROCEDIMENTO

0408050616

29 - CLÍNICA

Antônio Rodrigues de Freitas

30 - CARÁTER DA INTERNAÇÃO

31 - DOCUMENTO

32 - Nº DOCUMENTO (CNS/CPF) DO PROFISSIONAL SOLICITANTE/ASSISTENTE

33 - NOME DO PROFISSIONAL SOLICITANTE/ASSISTENTE

34 - DATA DA SOLICITAÇÃO

35 - ASSINATURA E CARIMBO (Nº DO REGISTRO DO CONSELHO)

PREENCHER EM CASO DE CAUSAS EXTERNAS (ACIDENTES OU VIOLÊNCIAS)

39 - CNPJ DA SEGURADORA

40 - Nº DO BILHETE

41 - SÉRIE

36 - () ACIDENTE DE TRÂNSITO

37 - () ACIDENTE TRABALHO TÍPICO

38 - () ACIDENTE TRABALHO TRAJETO

42 - CNPJ EMPRESA

43 - CNAE DA EMPRESA

44 - CBOR

45 - VÍNCULO COM A PREVIDÊNCIA

() EMPREGADO

() EMPREGADOR

() AUTÔNOMO

() DESEMPREGADO

() APOSENTADO

() NÃO SEGURADO

AUTORIZAÇÃO

46 - NOME DO PROFISSIONAL AUTORIZADOR

47 - CÓD. ÓRGÃO EMISSOR

52 - Nº DA AUTORIZAÇÃO DE INTERNAÇÃO HOSPITALAR

48 - DOCUMENTO

49 - Nº DOCUMENTO (CNS/CPF) DO PROFISSIONAL AUTORIZADOR

26201048 9914-8



Hospital São Vicente

Data Atend: 03/06/2020	Atendimento: 0036681	Quarto/leito: 203 / 4
Paciente: 00250252 - PAULO RODRIGO DO NASCIMENTO TEODOSIO		
Data Nasc: 13/07/2000	Idade: 19 Anos	Sexo: Masculino
Profissão: AUTONOMO(A)	Naturalidade: SERRA TALHADA	Estado Civil: Solteiro
Nome Pai: PAULO NETO DA COSTA TEODOSIO		Nome Mãe: MARIA JOSENILDA DO NASCIMENTO TEODOSIO
Endereço: RUA SÃO JORGE, 342 CASA		- BOMBA - SERRA TALHADA - PE
Telefones: () / () / (87) 9813.49688		
Elementos da Ocorrência:		
Acidente de Trânsito () Acidente de Trabalho () Outros Acidentes () Agressão ()		
Suicídio () Casual () Outros ()		
Nome Acompanhante:		Telefone de Contato: ()
Endereço Acompanhante:		
Local da Ocorrência:		
ANAMNESE E EXAME FÍSICO:		
<i>Paulo Rodrigo do Nascimento Teodosio, 19 anos, solteiro, brasileiro, natural de Serra Talhada, PE, residente em Rua São Jorge, 342, Casa Bomba, Serra Talhada, PE. Queixa de dor no joelho direito há alguns dias.</i>		
Diagnostico Inicial: <i>TRAJ. DARTOSE TENDÃO (SUBTENDINTEIRA) (E)</i>		
SADT:		
Diagnostico Final:		
Condição de Alta	Motivo de Alta	
<input checked="" type="checkbox"/> Melhorada	<input checked="" type="checkbox"/> Descrição Médica	Data de Internamento: <i>03/06/20</i>
<input type="checkbox"/> Inalterado ()	<input type="checkbox"/> Alta a Pedido ()	Data da Alta: <i>07/06/20</i>
<input type="checkbox"/> Piorando ()	<input type="checkbox"/> Transferência ()	Local: _____
<input type="checkbox"/> Óbito + 48h ()	<input type="checkbox"/> Evasão ()	
<input type="checkbox"/> Óbito - 48h ()	<input type="checkbox"/> Indisciplina ()	
Óbito em ____/____/____		
Hora: _____		
		Dr. Eugênio Muniz Ortopedia e Traumatologia Unidade do Joelho CRM-PE 20.440 / TEOT. 16.330 Médico Responsável



GUIA DE TRANSFERÊNCIA

Identificação do Estabelecimento

NOME DO ESTABELECIMENTO SOLICITANTE
HOSPITAL REGIONAL PROFESSOR AGAMENON MAGALHAES - S. TALHADA

DATA DA SOLICITAÇÃO
02/06/20 14:01

MÉDICO SOLICITANTE
ENIO KLEBER DE CARVALHO FERREIRA

Nº SOLICITAÇÃO
717838

Identificação do Paciente

NOME DO PACIENTE
PAULO RODRIGO DO NASCIMENTO

Nº DO PRONTUÁRIO

CARTÃO NACIONAL DE SAÚDE (CNS)

DATA DE NASCIMENTO
13/07/2000

SEXO
MASCULINO

NOME DA MÃE OU RESPONSÁVEL
MARIA JOSENILDA DO NASCIMENTO TEODOSIO

TELEFONE DE CONTATO

ENDEREÇO (RUA, Nº, BAIRRO)
RUA POLI VALENTE, 345, SÃO CRISTOVÃO

MUNICÍPIO DE RESIDÊNCIA
SERRA TALHADA

CÓD. IBGE MUNICÍPIO
2613909,00

UF
PE

CEP

Dados sobre o Transporte

MEIO DE TRANSPORTE

AMBULÂNCIA

DATA DE EMISSÃO
03/06/20 07:56

OBSERVAÇÃO

OBSERVAÇÃO EXECUTANTE

Regulador

MÉDICO REGULADOR
EDVALDO RODRIGUES DA CUNHA CAVALCANTI FILHO

TIPO LEITO
CIRURGICO

ESPECIALIDADE
ORTOPEDIATRAUMATOLOGIA

Executante

ESTABELECIMENTO
CASA DE SAÚDE SÃO VICENTE - SERRA TALHADA

DATA DE AUTORIZAÇÃO
02/06/20 16:06

MÉDICO AUTORIZADOR





Hospital São Vicente

Hospital São Vicente

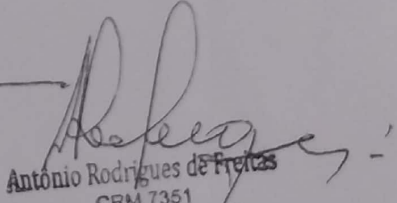
Data Atend: 03/06/2020	Atendimento: 0036681	Quarto/leito: 203 / 4
Paciente: 00250252 - PAULO RODRIGO DO NASCIMENTO TEODOSIO		
Cirurgia Realizado: <i>Ortopedia e trauma Sintetização fem E</i>	N. do Procedimento: <i>0408050616</i>	
Data: <i>05/06/2020</i>	Início:	Término
Cirurgião: <i>FUGEDIO</i>		
1º Auxiliar: <i>PEDRO</i>		
2º Auxiliar:		
Anestesista: <i>HEITOR</i>		
DESCRIÇÃO CIRURGICA: <i>Sob anestesia geral HI E Laparotomia por incisão vertical e plano, descolando fascia superficial, dissecção plano abdominal e descolando a parede abdominal da HBI; Os P. Bloqueados Sintetizados por plano, Rastros com e Curativo</i>		
 Antônio Rodrigues de Freitas CRM 7351 CPF: 056.552.003-25 Assinatura do Cirurgião		





PRF

BOLETIM DE ACIDENTE DE TRÂNSITO

PROTOCOLO: Nº 20026148B01



Maiores dúvidas acesse: www.prf.gov.br/portal



Para cópia do seu Boletim acesse o sítio: www.prf.gov.br/novobat /consultar Informe o número do protocolo e o CPF/CNPJ de um dos envolvidos no acidente; e Clique em imprimir.



Atenção: As vítimas de acidente têm direito ao recebimento do Seguro DPVAT. Para maiores informações, acesse: www.dpvatseguro.com.br **Em casos de avaliação de danos com MÉDIA ou GRANDE MONTA, verificar os trâmites da Resolução 544 do CONTRAN. Procure o órgão estadual de trânsito (DETRAN) do seu Estado, antes de fazer reparos no veículo.**



Documento assinado eletronicamente por BRUNO HENRIQUE, matrícula 1462456, Policial Rodoviário Federal, em 04/06/2020, conforme horário oficial de Brasília, com fundamento no § 2º do art. 10 da Medida Provisória Nº 2.200-2, de 24 de agosto de 2001, no art. 6º do Decreto Nº 8.539, de 8 de outubro de 2015 e na alínea b do inciso IV do art. 2º da Instrução Normativa Nº 61-DG, de 13 de novembro de 2015.
A autenticidade deste documento pode ser conferida no site <http://www.prf.gov.br/novobat/autenticar>, informando o protocolo 20026148B01 e o número de controle 360836A560DBAC1CE0813301623D2D.

191



MINISTÉRIO DA JUSTIÇA E SEGURANÇA PÚBLICA
POLÍCIA RODOVIÁRIA FEDERAL



BOLETIM DE ACIDENTE DE TRÂNSITO
PROTOCOLO Nº 20026148B01

criminal, se constatadas. Os veículos foram logo retirados do local do acidente, por familiares dos envolvidos que compareceram em auxílio.

CROQUI DA CENA DO ACIDENTE



Local preservado

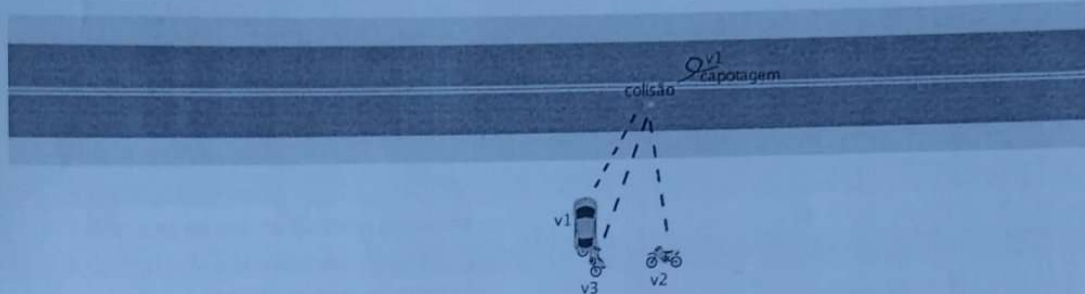

← Saqueiro

→ Custódia

AMARRAÇÃO - NÃO NECESSÁRIA

EVENTOS SUCESSIVOS

Ordem	Tipo de Evento	Veículos Envolvidos
1	Colisão frontal	
2	Saída de leito carroçável	
3	Queda de ocupante de veículo	

MARCAS NO PAVIMENTO

Evento	Veículo	Frenagem (m)	Derrapagem (m)	Arrastamento (m)
--------	---------	--------------	----------------	------------------

DANOS COLATERAIS - NÃO HOUVE

APOIO EXTERNO

Tipo de Órgão	Solicitação	Comparecimento
---------------	-------------	----------------

V1 - VEÍCULO 1 - MVI4230 - AUTOMÓVEL

V1 - Informações



Documento assinado eletronicamente por BRUNO HENRIQUE, matrícula 1462456, Policial Rodoviário Federal, em 04/06/2020, conforme horário oficial de Brasília, com fundamento no § 2º do art. 10 da Medida Provisória Nº 2.200-2, de 24 de agosto de 2001, no art. 6º do Decreto Nº 8.539, de 8 de outubro de 2015 e na alínea b do inciso IV do art. 2º da Instrução Normativa Nº 61-DG, de 13 de novembro de 2015.
A autenticidade deste documento pode ser conferida no site <http://www.prf.gov.br/novobat/autenticar>, informando o protocolo 20026148B01 e o número de controle 360836A560D8AC1CE0813301623D2D.

191





MINISTÉRIO DA JUSTIÇA E SEGURANÇA PÚBLICA
POLÍCIA RODoviÁRIA FEDERAL



BOLETIM DE ACIDENTE DE TRÂNSITO
PROTOCOLO Nº 20026148B01

Placa: MVI4230 Marca/modelo: FIAT/UNO MILLE FIRE Renavam: 00791628647
Ano fabricação: 2002 Chassi: 9BD15822524405306 Tipo de veículo: Automóvel
Espécie: Passageiro Categoria: Particular Cor: Azul
Manobra no momento do acidente: Outras
Informações complementares: Não foi possível atestar qual manobra e movimento do veículo que antecedeu a capotagem e seguida colisão com as motocicletas.



Documento assinado eletronicamente por BRUNO HENRIQUE, matrícula 1462456, Policial Rodoviário Federal, em 04/06/2020, conforme horário oficial de Brasília, com fundamento no § 2º do art. 10 da Medida Provisória Nº 2.200-2, de 24 de agosto de 2001, no art. 6º do Decreto Nº 8.539, de 8 de outubro de 2015 e na alínea b do inciso IV do art. 2º da Instrução Normativa Nº 61-DG, de 13 de novembro de 2015.
A autenticidade deste documento pode ser conferida no site <http://www.prf.gov.br/novobat/autenticar>, informando o protocolo 20026148B01 e o número de controle 360836A560DBAC1CE0813301623D2D.

191





MINISTÉRIO DA JUSTIÇA E SEGURANÇA PÚBLICA
POLÍCIA RODoviÁRIA FEDERAL



BOLETIM DE ACIDENTE DE TRÂNSITO
PROTOCOLO Nº 20026148B01

V1 - Relatório de Avarias - Resolução nº 544/2015-CONTRAN

Veículo: V1 / FIAT/UNO MILLE FIRE
Nome do Agente: BRUNO HENRIQUE

Placa: MVI4230
Matrícula do Agente: 1462456

Nº BOAT: 20026148B01
Data: 01/06/2020

Item	Descrição do Item	Valor	Item danificado no acidente		
			Sim	Não	NA
1	Painel corta-fogo			X	
2	Longarina dianteira esquerda			X	
3	Caixa de roda dianteira esquerda			X	
4	Estrutura da soleira esquerda		X		
5	Air Bags Frontais			X	
6	Air Bags Laterais			X	
7	Estrutura da coluna dianteira esquerda		X		
8	Estrutura da coluna central esquerda		X		
9	Estrutura da coluna traseira esquerda			X	
10	Caixa de roda traseira esquerda			X	
11	Assoalho central esquerdo			X	
12	Longarina traseira esquerda			X	
13	Assoalho portamalas ou caçamba			X	
14	Longarina traseira direita			X	
15	Caixa de roda traseira direita			X	
16	Estrutura da coluna traseira direita			X	
17	Estrutura da soleira direita			X	
18	Estrutura da coluna central direita			X	
19	Estrutura da coluna dianteira direita		X		
20	Assoalho central direito			X	
21	Caixa de roda dianteira direita		X		
22	Longarina dianteira direita			X	

Dano de Monta: Média



Documento assinado eletronicamente por BRUNO HENRIQUE, matrícula 1462456, Policial Rodoviário Federal, em 04/06/2020, conforme horário oficial de Brasília, com fundamento no § 2º do art. 10 da Medida Provisória Nº 2.200-2, de 24 de agosto de 2001, no art. 6º do Decreto Nº 8.539, de 8 de outubro de 2015 e na alínea b do inciso IV do art. 2º da Instrução Normativa Nº 61-DG, de 13 de novembro de 2015.
A autenticidade deste documento pode ser conferida no site <http://www.prf.gov.br/novobat/autenticar>, informando o protocolo 20026148B01 e o número de controle 360836A560D8AC1CE0813301623D2D.

191





MINISTÉRIO DA JUSTIÇA E SEGURANÇA PÚBLICA
POLÍCIA RODoviÁRIA FEDERAL



BOLETIM DE ACIDENTE DE TRÂNSITO
PROTOCOLO Nº 20026148B01

V1 - Imagens Obrigatórias



IMAGEM DA LATERAL DIREITA



IMAGEM DA TRASEIRA



IMAGEM DA LATERAL ESQUERDA



IMAGEM DA FRENTE



Assinatura
eletrônica

Documento assinado eletronicamente por BRUNO HENRIQUE, matrícula 1462456, Policial Rodoviário Federal, em 04/06/2020, conforme horário oficial de Brasília, com fundamento no § 2º do art. 10 da Medida Provisória Nº 2.200-2, de 24 de agosto de 2001, no art. 6º do Decreto Nº 8.539, de 8 de outubro de 2015 e na alínea b do inciso IV do art. 2º da Instrução Normativa Nº 61-DG, de 13 de novembro de 2015.
A autenticidade deste documento pode ser conferida no site <http://www.prf.gov.br/novoba/autenticar>, informando o protocolo 20026148B01 e o número de controle 360836A560D8AC1CE0813301623D2D.

191





MINISTÉRIO DA JUSTIÇA E SEGURANÇA PÚBLICA
POLÍCIA RODOVIÁRIA FEDERAL



BOLETIM DE ACIDENTE DE TRÂNSITO
PROTOCOLO Nº 20026148B01

V1 - Proprietário

Nome: MARIA VERALUCIA DE CARVALHO FERRAZ
Email:
Endereço: SERRA TALHADA-PE

CPF/CNPJ: 418.359.724-20
Telefone:

V1C - CONDUTOR DE V1 - GREGORIO ARAUJO DE CARVALHO

V1C - Informações

Nome: GREGORIO ARAUJO DE CARVALHO
CPF: 031.615.074-60
Estado físico: Lesões Leves
Usava cinto de segurança: Ignorado

Data de Nascimento: 04/09/1978
Sexo: Masculino
Morreu após remoção: Não

V1C - Dados da Habilitação para Conduzir Veículo Automotor

Categoria: AB
UF: PE
Observações CNH: 15

Primeira habilitação: 31/01/2019
Vencimento da habilitação: 15/09/2023

Nº Registro: 07205358392
Motorista profissional: Não

V1C - Alterações da Capacidade Motora

Foi possível realizar teste do etilômetro: Não
Visíveis sinais de embriaguez: Não

Condutor se recusou a realizar o teste: Não
Sinais de uso de substâncias psicoativas: Não

V1C - Dados do Contato

Endereço: RUA ANA NUNES DE SOUZA, 0000000109, CASA, NOSSA SENHORA DA PENHA, SERRA TALHADA-PE

Telefone:
Email:

V2 - VEÍCULO 2 - PDY6584 - MOTOCICLETA

V2 - Informações

Placa: PDY6584 Marca/modelo: HONDA/CG 150 TITAN ESD
Ano fabricação: 2015 Chassi: 9C2KC1650FR017392
Espécie: Passageiro Categoria: Particular
Manobra no momento do acidente: Seguindo o fluxo, na faixa de rolamento

Renavam: 01046558789
Tipo de veículo: Motocicleta
Cor: Vermelha



Documento assinado eletronicamente por BRUNO HENRIQUE, matrícula 1462456, Policial Rodoviário Federal, em 04/06/2020, conforme horário oficial de Brasília, com fundamento no § 2º do art. 10 da Medida Provisória Nº 2.200-2, de 24 de agosto de 2001, no art. 6º do Decreto Nº 8.539, de 8 de outubro de 2015 e na alínea b do inciso IV do art. 2º da Instrução Normativa Nº 61-DG, de 13 de novembro de 2015.
A autenticidade deste documento pode ser conferida no site <http://www.prf.gov.br/novobat/autenticar>, informando o protocolo 20026148B01 e o número de controle 360836A560D8AC1CE0813301623D2D.

191





MINISTÉRIO DA JUSTIÇA E SEGURANÇA PÚBLICA
POLÍCIA RODoviÁRIA FEDERAL



BOLETIM DE ACIDENTE DE TRÂNSITO
PROTOCOLO Nº 20026148B01

V2 - Relatório de Avarias - Resolução nº 544/2015-CONTRAN

Veículo: V2 / HONDA/CG 150 TITAN ESD

Placa: PDY6584

Nº BOAT: 20026148B01

Nome do Agente: BRUNO HENRIQUE

Matrícula do Agente: 1462456

Data: 01/06/2020

Item	Descrição do Item	Valor	Item danificado no acidente		
			Sim	Não	NA
1	Garfo dianteiro		X		
2	Mesa superior da suspensão dianteira		X		
3	Mesa inferior da suspensão dianteira		X		
4	Coluna de direção		X		
5	Chassi			X	
6	Garfo traseiro			X	
7	Eixo traseiro (tríciclos)			X	

Dano de Monta: Média

V2 - Imagens Obrigatórias



IMAGEM DA LATERAL DIREITA



IMAGEM DA TRASEIRA



IMAGEM DA LATERAL ESQUERDA



IMAGEM DA FRENTE



Assinatura
eletrônica

Documento assinado eletronicamente por BRUNO HENRIQUE, matrícula 1462456, Policial Rodoviário Federal, em 04/06/2020, conforme horário oficial de Brasília, com fundamento no § 2º do art. 10 da Medida Provisória Nº 2.200-2, de 24 de agosto de 2001, no art. 6º do Decreto Nº 8.539, de 8 de outubro de 2015 e na alínea b do inciso IV do art. 2º da Instrução Normativa Nº 61-DG, de 13 de novembro de 2015.
A autenticidade deste documento pode ser conferida no site <http://www.prf.gov.br/novoba/autenticar>, informando o protocolo 20026148B01 e o número de controle 360836A560D8AC1CED813301623D2D.

191





MINISTÉRIO DA JUSTIÇA E SEGURANÇA PÚBLICA
POLÍCIA RODoviÁRIA FEDERAL



BOLETIM DE ACIDENTE DE TRÂNSITO
PROTOCOLO Nº 20026148B01

V2 - Proprietário

Nome: MARIA JOSE DE OLIVEIRA
Email:
Endereço: SERRA TALHADA-PE

CPF/CNPJ: 341.631.074-87
Telefone:

V2C - CONDUTOR DE V2 - FELIPE DE OLIVEIRA SOUZA

V2C - Informações

Nome: FELIPE DE OLIVEIRA SOUZA
CPF: 110.073.754-50
Estado físico: Lesões Graves
Usava capacete: Ignorado

Data de Nascimento: 04/02/1993
Sexo: Masculino
Morreu após remoção: Não

V2C - Dados da Habilitação para Conduzir Veículo Automotor

Categoria: AB
UF: PE
Observações CNH: 99

Primeira habilitação: 06/12/2012
Vencimento da habilitação: 10/08/2022

Nº Registro: 05660469161
Motorista profissional: Não

V2C - Alterações da Capacidade Motora

Foi possível realizar teste do etilômetro: Não
Visíveis sinais de embriaguez: Não

Condutor se recusou a realizar o teste: Não
Sinais de uso de substâncias psicoativas: Não

V2C - Dados do Contato

Endereço: RUA SANTOME, 0000000306, CASA, S/O CRISTOVÃO, SERRA TALHADA-PE
Telefone:

Email:

V2P1 - PASSAGEIRO 1 DO V2 - Maria da Penha Pereira da Silva

V2P1 - Informações

Nome: Maria da Penha Pereira da Silva
Nº de Identificação/órgão expedidor: 0000000000/não informado
Estado físico: Lesões Graves
Usava capacete: Ignorado

Data de Nascimento: 01/01/2004
Sexo: Feminino
Morreu após remoção: Não

Informações complementares: A passageira tem 16 anos de idade, de acordo com informações coletadas com os Bombeiros. Porém, sem informação da data exata de nascimento.

V2P1 - Dados do Contato

Endereço: Rua Professor Josué de Castro, 216, CAGEPE, SERRA TALHADA-PE
Telefone: 87 999906511

Email:



Documento assinado eletronicamente por BRUNO HENRIQUE, matrícula 1462456, Policial Rodoviário Federal, em 04/06/2020, conforme horário oficial de Brasília, com fundamento no § 2º do art. 10 da Medida Provisória Nº 2.200-2, de 24 de agosto de 2001, no art. 6º do Decreto Nº 8.539, de 8 de outubro de 2015 e na alínea b do inciso IV do art. 2º da Instrução Normativa Nº 61-DG, de 13 de novembro de 2015.
A autenticidade deste documento pode ser conferida no site <http://www.prf.gov.br/novobai/autenticar>, informando o protocolo 20026148B01 e o número de controle 360B36A560D8AC1CE0813301623D2D.

191





MINISTÉRIO DA JUSTIÇA E SEGURANÇA PÚBLICA
POLÍCIA RODoviÁRIA FEDERAL



BOLETIM DE ACIDENTE DE TRÂNSITO
PROTOCOLO Nº 20026148B01

V3 - VEÍCULO 3 - PGN5142 - MOTOCICLETA

V3 - Informações

Placa: PGN5142 Marca/modelo: HONDA/CG 150 TITAN ESD
Ano fabricação: 2013 Chassi: 9C2KC1650ER007836
Espécie: Passageiro Categoria: Particular
Manobra no momento do acidente: Seguindo o fluxo, na faixa de rolamento

Renavam: 00586206213
Tipo de veículo: Motocicleta
Cor: Vermelha



Assinatura
eletrônica

Documento assinado eletronicamente por BRUNO HENRIQUE, matrícula 1462456, Policial Rodoviário Federal, em 04/06/2020, conforme horário oficial de Brasília, com fundamento no § 2º do art. 10 da Medida Provisória Nº 2.200-2, de 24 de agosto de 2001, no art. 6º do Decreto Nº 8.539, de 8 de outubro de 2015 e na alínea b do inciso IV do art. 2º da Instrução Normativa Nº 61-DG, de 13 de novembro de 2015.
A autenticidade deste documento pode ser conferida no site <http://www.prf.gov.br/novobat/autenticar>, informando o protocolo 20026148B01 e o número de controle 360836A560DBAC1CE0813301623D2D.

191





MINISTÉRIO DA JUSTIÇA E SEGURANÇA PÚBLICA
POLÍCIA RODoviÁRIA FEDERAL



BOLETIM DE ACIDENTE DE TRÂNSITO
PROTOCOLO Nº 20026148B01

V3 - Relatório de Avarias - Resolução nº 544/2015-CONTRAN

Veículo: V3 / HONDA/CG 150 TITAN ESD

Placa: PGN5142

Nº BOAT: 20026148B01

Nome do Agente: BRUNO HENRIQUE

Matrícula do Agente: 1462456

Data: 01/06/2020

Item	Descrição do item	Valor	Item danificado no acidente		
			Sim	Não	NA
1	Garfo dianteiro		X		
2	Mesa superior da suspensão dianteira		X		
3	Mesa inferior da suspensão dianteira		X		
4	Coluna de direção		X		
5	Chassi			X	
6	Garfo traseiro			X	
7	Eixo traseiro (triciclos)			X	

Dano de Monta: Média

V3 - Imagens Obrigatórias



IMAGEM DA LATERAL DIREITA



IMAGEM DA TRASEIRA



IMAGEM DA LATERAL ESQUERDA



IMAGEM DA FRENTE



Documento assinado eletronicamente por BRUNO HENRIQUE, matrícula 1462456, Policial Rodoviário Federal, em 04/06/2020, conforme horário oficial de Brasília, com fundamento no § 2º do art. 10 da Medida Provisória Nº 2.200-2, de 24 de agosto de 2001, no art. 6º do Decreto Nº 8.539, de 8 de outubro de 2015 e na alínea b do inciso IV do art. 2º da Instrução Normativa Nº 61-DG, de 13 de novembro de 2015.
A autenticidade deste documento pode ser conferida no site <http://www.prf.gov.br/novobat/autenticar>, informando o protocolo 20026148B01 e o número de controle 360836A560DBAC1CE0813301623D2D.

191





MINISTÉRIO DA JUSTIÇA E SEGURANÇA PÚBLICA
POLÍCIA RODoviÁRIA FEDERAL



BOLETIM DE ACIDENTE DE TRÂNSITO
PROTOCOLO Nº 20026148B01

V3 - Proprietário

Nome: ADRIANO MOURA LEITE

CPF/CNPJ: 046.414.904-57

Email:

Telefone:

Endereço: SANTA CRUZ DA BAIXA VERDE-PE

V3C - CONDUTOR DE V3 - PAULO RODRIGO DO NASCIMENTO TEODOSIO

V3C - Informações

Nome: PAULO RODRIGO DO NASCIMENTO TEODOSIO

Data de Nascimento: 13/07/2000

CPF: 103.909.434-10

Sexo: Masculino

Estado físico: Lesões Graves

Morreu após remoção: Não

Usava capacete: Ignorado

V3C - Dados da Habilitação para Conduzir Veículo Automotor

Categoria: AB

Primeira habilitação: 02/07/2019

Nº Registro: 07287183559

UF: PE

Vencimento da habilitação: 01/07/2020

Motorista profissional: Não

Observações CNH: 99

V3C - Alterações da Capacidade Motora

Foi possível realizar teste do etilômetro: Não

Condutor se recusou a realizar o teste: Não

Visíveis sinais de embriaguez: Não

Sinais de uso de substâncias psicoativas: Não

V3C - Dados do Contato

Endereço: RUA ROMAO DE OLIVEIRA, 0000000342, CASA, SAO CRISTOVAO, SERRA TALHADA-PE

Telefone:

Email:

V3P1 - PASSAGEIRO 1 DO V3 - Samila Oliveira Ferraz Lima

V3P1 - Informações

Nome: Samila Oliveira Ferraz Lima

Data de Nascimento: 01/01/2003

Nº de Identificação/órgão expedidor: 00000000000/não informado

Sexo: Feminino

Estado físico: Lesões Graves

Morreu após remoção: Não

Usava capacete: Ignorado

Informações complementares: A passageira tem 17 anos de idade, de acordo com informações coletadas com os Bombeiros. Porém, sem informação da data exata de nascimento.

V3P1 - Dados do Contato

Endereço: Rua do Egito, S/N, São Cristóvão, SERRA TALHADA-PE



Documento assinado eletronicamente por BRUNO HENRIQUE, matrícula 1462456, Policial Rodoviário Federal, em 04/06/2020, conforme horário oficial do Brasil, com fundamento no § 2º do art. 10 da Medida Provisória Nº 2.200-2, de 24 de agosto de 2001, no art. 6º do Decreto Nº 8.539, de 8 de outubro de 2015 e na alínea b do inciso IV do art. 2º da Instrução Normativa Nº 61-DG, de 13 de novembro de 2015.
A autenticidade deste documento pode ser conferida no site <http://www.prf.gov.br/novobat/autenticar>, informando o protocolo 20026148B01 e o número de controle 360836A560DBAC1CE0813301623D2D.

191





MINISTÉRIO DA JUSTIÇA E SEGURANÇA PÚBLICA
POLÍCIA RODOVIÁRIA FEDERAL



BOLETIM DE ACIDENTE DE TRÂNSITO
PROTOCOLO Nº 20026148B01

Telefone:

Email:



Documento assinado eletronicamente por BRUNO HENRIQUE, matrícula 1462456, Policial Rodoviário Federal, em 04/06/2020, conforme horário oficial de Brasília, com fundamento no § 2º do art. 10 da Medida Provisória Nº 2.200-2, de 24 de agosto de 2001, no art. 6º do Decreto Nº 8.539, de 8 de outubro de 2015 e na alínea b do inciso IV do art. 2º da Instrução Normativa Nº 61-DG, de 13 de novembro de 2015.
A autenticidade deste documento pode ser conferida no site <http://www.prf.gov.br/novobat/autenticar>, informando o protocolo 20026148B01 e o número de controle 360836A560D6AC1CE0813301623D2D.

191



Browser tabs: Email - Mayara Nogueira - Outl... Seguradora Líder-DPVAT Acomp...

seguradoralider.com.br/Seguro-DPVAT/Acompanhe-o-Processo

PAGUE SEGURO

Como Pagar
Consulta a Pagamentos Efetuados

ACOMPANHE O PROCESSO

Clique aqui para saber sobre o andamento do seu pedido de indenização.

SINISTRO 3200321790 - Resultado de consulta por beneficiário

VÍTIMA PAULO RODRIGO DO NASCIMENTO TEODOSIO
COBERTURA Invalidez
PONTO DE ATENDIMENTO RECEPTOR DO PEDIDO DE INDENIZAÇÃO PROTEGE PLUS CORRETORA DE SEGUROS EIRELI
BENEFICIÁRIO PAULO RODRIGO DO NASCIMENTO TEODOSIO
CPF/CNPJ: 10390943410

Posição em 04-11-2020 14:43:24

O pedido de indenização do Seguro DPVAT foi concluído com a liberação do pagamento para a conta indicada pelo beneficiário.
Data do Pagamento: XX/XX/XXXX
Valor da Indenização: R\$00.000,00
Juros e Correção: R\$00.000,00
Valor Total: R\$00.000,00

Data do Pagamento	Valor da Indenização	Juros e Correção	Valor Total
18/09/2020	R\$ 1.687,50	R\$ 0,00	R\$ 1.687,50
28/10/2020	R\$ 843,75	R\$ 0,00	R\$ 843,75

Histórico das correspondências enviadas

