

ARIANNY MELO
ADVOGADA

PROCURAÇÃO / CONTRATO DE HONORÁRIOS

OUTORGANTE:

NACIONALIDADE: FABIANO FELIX DOS SANTOS SANTANA
PROFISSÃO: BRASILEIRO ESTADO CIVIL: SOLTEIRO
C.P.F. Nº: 145.527.824-60 RG Nº: 11.310.030 SDS/PE
ENDEREÇO: RUA VICENTE CIPRIANO DA CRUZ, 80, VILA DELMIRO TELEFONE: 87.98134-5438
CEP: 56.950-000 CIDADE: SÃO JOSÉ DO BELMONTE U.F.: PE

OUTORGADA: ARIANNY INÁCIO DE OLIVEIRA MELO, brasileira, casada, advogada, inscrita na OAB/PE sob o nº 46.087, inscrita devidamente no Cadastro de Pessoas Físicas – CPF nº 051.062.954-75, com escritório profissional à Rua Imério Inácio, 51, Nossa Senhora da Penha, Serra Talhada - PE, CEP: 56.903-450, e-mail: ariannyomelo@gmail.com, onde recebem intimações de estilo (art. 39, I do NCPC).

PODERES: O(A) outorgante nomeia e constitui como sua Procuradora a Outorgada, conforme estabelecido no art. 38 do NCPC, conferindo amplos e ilimitados poderes da cláusula "ad iudicia et extra" para, em qualquer juízo, instância ou tribunal, e repartições públicas em geral, defender os seus interesses, podendo propor contra quem de direito as ações competentes e defendê-los nas contrárias, seguindo umas e outras até o final da decisão, usando dos recursos legais e acompanhando-os. Confere, ainda, **poderes especiais** para receber citação, confessar, reconhecer a procedência do pedido, transigir, desistir, renunciar ao direito sobre o qual se funda a ação, receber, dar quitação, inclusive alvará, firmar compromisso e assinar declaração de hipossuficiência econômica, podendo a Outorgada praticar todos os atos perante repartições públicas Federais, Estaduais, Municipais, e órgãos da administração pública direta e indireta, bem como, recorrer a quaisquer instâncias e tribunais, podendo atuar em conjunto ou separadamente de representação e defesa do(a) Outorgante, necessários ao bom e fiel cumprimento do presente mandato, podendo inclusive substabelecer com ou sem reserva de iguais poderes.

DECLARAÇÃO: O(a)(s) outorgante(s) **DECLARA(M)**, para todos os fins de direito e sob as penas da lei, que não tem condições de arcar com as despesas inerentes à presente ação, sem prejuízo de seu sustento e de sua família, necessitando, portanto, da gratuidade judiciária, indicando como seu advogado o outorgado acima nomeado, nos termos do § 4º do artigo 5º, da Lei nº 1.060 de 1950.

CONTRATO DE HONORÁRIOS: Fica acertado entre as partes acima, o pagamento de honorários contratuais advocatícios à **base de 30% (trinta por cento)** dos valores econômicos auferidos, em caso de êxito. O contratante autoriza, desde já, a **retenção dos referidos honorários**.

Serra Talhada, 15 de Dezembro de 2020.

Fabiano Felix dos Santos Santana
OUTORGANTE

REPÚBLICA FEDERATIVA DO BRASIL

ESTADO DE PERNAMBUCO
SECRETARIA DE DEFESA SOCIAL
POLÍCIA CIVIL DE PERNAMBUCO
INSTITUTO DE IDENTIFICAÇÃO TAVARES BURIL

NOME Fabiano Felix dos Santos Santana

FILIAÇÃO
Felix Joaquim de Santana
Maria Cecília dos Santos Bezerra

NATURALIDADE Petrolina - PE

DATA NASCIMENTO 29/08/2002

ÓRGÃO EXPEDIDOR SDS/PE

TIPO NOME [REDACTED]

CONSERVAÇÃO [REDACTED]

Fabiano Felix dos Santos Santana
Assinatura do Identificado

CARTEIRA DE IDENTIDADE

LENGUAGEM DE 20 DE AGOSTO DE 1963

TRABALHO SOCIAL 11.310.030 **DATA DE EXPEDIÇÃO** 28/11/2019

IDENTIFICAÇÃO
Matr. 076745.04.55.2002.1.00179.160.0119207.12 Petrolina - PE 09/10/2019

CPF 145.527.224-60 **GPS** [REDACTED]

CLASSIFICAÇÃO [REDACTED] **ETPE** [REDACTED] **SERIE** [REDACTED] **UN** [REDACTED]

IDENTIDADE PROFISSIONAL [REDACTED]

CONDIÇÃO [REDACTED]

DATA [REDACTED] **CRI** [REDACTED]

Fabiano Felix dos Santos Santana
Polegar Direito

VALIDA EM TODO O TERRITÓRIO NACIONAL

Digitalizado com CamScanner



MINISTERIO DA FAZENDA

Secretaria da Receita Federal do Brasil

COMPROVANTE DE INSCRICAO NO CPF

(Valido somente com documento de identificacao.)

Nrll do CPF: 145.527.824-60

Nome: FABIAND FELIX DOS SANTOS SANTANA

Data de Nascimento: 29/08/2002

Comprovante emitido as 08:22:19 do dia

23/05/2017 (hora e data de Brasilia)

Codigo de Controle do Comprovante:

5209.D5F5.D53E.C152

Digito Verificador: 00

A autenticidade deste comprovante devera
ser confirmada na internet, no endereço:

<http://www.receita.fazenda.gov.br>

(Modelo aprovado pela IN RFB Nrll 1.042,
de 10 de Junho de 2010)

Emitido por: CORREIOS



15/12/2020

2a Via de Fatura

NOTA FISCAL FATURA CONTA DE ENERGIA ELÉTRICA 2a VIA																																																													
COMPANHIA ENERGÉTICA DE PERNAMBUCO AV. JOÃO DE BARROS, 111, BOA VISTA, RECIFE, PERNAMBUCO CEP 50050-902 CNPJ 10.835.932/0001-08 INSCRIÇÃO ESTADUAL 0005943-93		 CELPE www.celpe.com.br		Tarifa Social de Energia Elétrica - Lei 10.438, de 26/04/02 COMERCIAL 116 PRONTIDÃO 116 Atendimento ao deficiente auditivo ou de fala: 0800 281 0142 Ouvidoria 0800 282 5599 Agência de Regulação dos Serviços Públicos Delegados do Estado de Pernambuco-ARPE: 0800-727-0167-Ligação Gratuita de Telefones Fixos Agência Nacional de Energia Elétrica - ANEEL 167-Ligação Gratuita de telefones fixos e móveis																																																									
DADOS DO CLIENTE ROBERTO NUNES DE SA CPF: 457.832.684-53		DATA DE VENCIMENTO 20/11/2020 TOTAL A PAGAR (R\$) 82,36		DATA EMISSÃO DA NOTA FISCAL 13/11/2020 DATA DA APRESENTAÇÃO 13/11/2020 NÚMERO DA NOTA FISCAL 131956814																																																									
ENDEREÇO DA UNIDADE CONSUMIDORA RUA VICENTE CIPRIANO DA CRUZ 80 VILA DELMIRO/SAO JOSE DO BELMONTE 56950-000 SAO JOSE DO BELMONTE PE		CLASSIFICAÇÃO B1 RESIDENCIAL - RESIDENCIAL Monofásico																																																											
As condições gerais de fornecimento (Resolução ANEEL 414/2010), tarifas, produtos, serviços prestados e tributos se encontram à disposição, para consulta em nossas unidades de atendimento e no site www.celpe.com.br		RESERVADO AO FISCO F1A7.1DEB.30A9.7FA4.5908.2DF2.AAC7.AC60																																																											
DESCRIÇÃO DA NOTA FISCAL																																																													
DESCRIÇÃO		QUANTIDADE	PREÇO	VALOR (R\$)																																																									
Consumo Ativo(kWh)-TUSD		94,00	0,46417696	43,63																																																									
Consumo Ativo(kWh)-TE		94,00	0,36078713	33,91																																																									
Contrib. Ilum. Pública Municipal				4,28																																																									
ICMS Subvenção-CDE-NF 124189838-15/09/20				0,54																																																									
TOTAL DA FATURA				82,36																																																									
INFORMAÇÕES DE TRIBUTOS																																																													
ICMS		PIS		COFINS																																																									
BASE DE CÁLCULO	%	VALOR DO IMPOSTO	BASE DE CÁLCULO	%	VALOR DO IMPOSTO																																																								
77,54	25,00	19,38	77,54	0,98	0,75																																																								
			77,54	4,40	3,41																																																								
<div style="display: flex; justify-content: space-between;"> <div style="width: 45%;"> APÓS 30/11/2020, DÉBITOS EXISTENTES CAUSARÃO CORTE. <table border="1" style="width: 100%; border-collapse: collapse;"> <thead> <tr> <th>Vencido</th> <th>Dt Reav</th> <th>Valor</th> </tr> </thead> <tbody> <tr> <td>22/10/20</td> <td>13/11/20</td> <td style="text-align: center;">90,00</td> </tr> <tr> <td>22/09/20</td> <td>15/10/20</td> <td style="text-align: center;">82,81</td> </tr> </tbody> </table> </div> <div style="width: 50%;"> Este comunicado NÃO substitui aviso de débitos anteriores e NÃO contempla débitos em discussão judicial. Caso a suspensão do fornecimento persista por dois ciclos de faturamento, poderá ocorrer o encerramento do contrato, podendo também existir cobrança conforme os critérios definidos no Art. 99 REN 414/ANEEL. Podem ocorrer ações de cobrança, bem como inclusão nos registros de restrições de crédito SPC e SERASA. </div> </div>						Vencido	Dt Reav	Valor	22/10/20	13/11/20	90,00	22/09/20	15/10/20	82,81																																															
Vencido	Dt Reav	Valor																																																											
22/10/20	13/11/20	90,00																																																											
22/09/20	15/10/20	82,81																																																											
Tarifas Aplicadas Consumo Ativo(kWh)-TUSD 0,32316000 Consumo Ativo(kWh)-TE 0,25118000		HISTÓRICO DO CONSUMO <table border="1" style="width: 100%; border-collapse: collapse;"> <thead> <tr> <th></th> <th></th> <th></th> <th>kWh</th> </tr> </thead> <tbody> <tr><td>NOV</td><td>20</td><td> </td><td style="text-align: center;">94</td></tr> <tr><td>OUT</td><td>20</td><td> </td><td style="text-align: center;">99</td></tr> <tr><td>SET</td><td>20</td><td> </td><td style="text-align: center;">90</td></tr> <tr><td>AGO</td><td>20</td><td> </td><td style="text-align: center;">81</td></tr> <tr><td>JUL</td><td>20</td><td> </td><td style="text-align: center;">74</td></tr> <tr><td>JUN</td><td>20</td><td> </td><td style="text-align: center;">91</td></tr> <tr><td>MAI</td><td>20</td><td> </td><td style="text-align: center;">94</td></tr> <tr><td>ABR</td><td>20</td><td> </td><td style="text-align: center;">108</td></tr> <tr><td>MAR</td><td>20</td><td> </td><td style="text-align: center;">145</td></tr> <tr><td>FEV</td><td>20</td><td> </td><td style="text-align: center;">125</td></tr> <tr><td>JAN</td><td>20</td><td> </td><td style="text-align: center;">120</td></tr> <tr><td>DEZ</td><td>19</td><td> </td><td style="text-align: center;">171</td></tr> <tr><td>NOV</td><td>19</td><td> </td><td style="text-align: center;">166</td></tr> </tbody> </table>							kWh	NOV	20		94	OUT	20		99	SET	20		90	AGO	20		81	JUL	20		74	JUN	20		91	MAI	20		94	ABR	20		108	MAR	20		145	FEV	20		125	JAN	20		120	DEZ	19		171	NOV	19		166
			kWh																																																										
NOV	20		94																																																										
OUT	20		99																																																										
SET	20		90																																																										
AGO	20		81																																																										
JUL	20		74																																																										
JUN	20		91																																																										
MAI	20		94																																																										
ABR	20		108																																																										
MAR	20		145																																																										
FEV	20		125																																																										
JAN	20		120																																																										
DEZ	19		171																																																										
NOV	19		166																																																										
COMPOSIÇÃO DO CONSUMO <table border="1" style="width: 100%; border-collapse: collapse;"> <thead> <tr> <th></th> <th>R\$</th> <th>%</th> </tr> </thead> <tbody> <tr><td>Geração de Energia</td><td style="text-align: center;">23,92</td><td style="text-align: center;">30,85</td></tr> <tr><td>Transmissão</td><td style="text-align: center;">3,39</td><td style="text-align: center;">4,37</td></tr> <tr><td>Distribuição (Celpe)</td><td style="text-align: center;">17,63</td><td style="text-align: center;">22,74</td></tr> <tr><td>Encargos Setoriais</td><td style="text-align: center;">3,40</td><td style="text-align: center;">4,38</td></tr> <tr><td>Tributos</td><td style="text-align: center;">23,54</td><td style="text-align: center;">30,36</td></tr> <tr><td>Perdas de Energia</td><td style="text-align: center;">5,66</td><td style="text-align: center;">7,30</td></tr> <tr><td>TOTAL</td><td style="text-align: center;">77,54</td><td style="text-align: center;">100</td></tr> </tbody> </table>			R\$	%	Geração de Energia	23,92	30,85	Transmissão	3,39	4,37	Distribuição (Celpe)	17,63	22,74	Encargos Setoriais	3,40	4,38	Tributos	23,54	30,36	Perdas de Energia	5,66	7,30	TOTAL	77,54	100																																				
	R\$	%																																																											
Geração de Energia	23,92	30,85																																																											
Transmissão	3,39	4,37																																																											
Distribuição (Celpe)	17,63	22,74																																																											
Encargos Setoriais	3,40	4,38																																																											
Tributos	23,54	30,36																																																											
Perdas de Energia	5,66	7,30																																																											
TOTAL	77,54	100																																																											
DURAÇÃO E FREQUÊNCIA DAS INTERRUPÇÕES																																																													
DESCRIÇÃO	CONJUNTO	VALOR APURADO	META MENSAL	META TRIM.	META ANUAL																																																								
set/2020																																																													
DIC-No.de horas sem Energia		0,00	6,47	12,94	25,89																																																								
FIC-No.de vezes sem Energia		0,00	3,36	6,72	13,45																																																								
DMIC-Duração máxima de interrupção contínua		0,00	3,80	0,00	0,00																																																								
			Limite DICRI: 12,22																																																										
DICRI-Duração de interrupção em dia crítico																																																													
EUSD-Valor do Encargo de Uso = R\$ 30,37																																																													
Todo Consumidor pode solicitar a apuração dos indicadores DIC, FIC, DMIC e DICRI a qualquer tempo.																																																													
INFORMAÇÕES IMPORTANTES																																																													
Pague no ponto mais perto de você! bela supermercado: r cassiano rodrigues de lima centro / coml inocencio: sao jose do belmonte centrolista completa em www.celpe.com.br." Na data da leitura a bandeira em vigor é a Verde. Mais informações em www.aneel.gov.br. Cobrança ICMS sobre subvenção CDE, conforme Decreto Estadual 39.459/13. O cliente é compensado quando há violação na continuidade individual ou do nível de tensão de fornecimento. Pagto. em atraso gera multa 2%(Res414/ANEEL), Juros 1%a.m(Lei 10.438/02) e atualização monetária no próx. mês O Cliente é compensado quando há descumprimento do prazo definido para os padrões de atendimento comercial. Em caso de suspensão de fornecimento, o encerramento do contrato poderá ocorrer após 2 ciclos de faturamento, podendo também ser cobrado o custo de disponibilidade no ciclo em que ocorrer a suspensão. Acesse www.celpe.com.br e confira nosso Aviso de Privacidade.																																																													
NÍVEIS DE TENSÃO																																																													
TENSÃO NOMINAL(V)		LIMITE DE VARIAÇÃO(V)																																																											
		MÍNIMO	MÁXIMO																																																										
220		202	231																																																										
AUTENTICAÇÃO MECÂNICA																																																													

DESTAQUE AQUI

CONTA CONTRATO 002040268025	MÊS/ANO 11/2020	TOTAL A PAGAR(R\$) 82,36	VENCIMENTO 20/11/2020	TALÃO DE PAGAMENTO Evite dobrar, perfurar ou rasurar. Este canhoto será usado em leitora ótica.
--------------------------------	--------------------	-----------------------------	--------------------------	---

1/3



AUTENTICAÇÃO MECÂNICA

Assinado eletronicamente por: ARIANNY INACIO DE OLIVEIRA MELO - 15/12/2020 11:25:35
 https://pje.tipe.jus.br:443/1g/Processo/ConsultaDocumento/listView.seam?x=20121511253557200000071109095
 Número do documento: 20121511253557200000071109095

Num. 72536033 - Pág. 1

15/12/2020

2a Via de Fatura

PAGAMENTO ATRAVÉS DE FICHA DE COMPENSAÇÃO



AVISO IMPORTANTE!
Utilizar a opção "TÍTULO" quando for pagar em terminais de Auto-Atendimento.

Comprovante do Cliente

Autenticação Mecânica

DESTAQUE AQUI

BANCO DO BRASIL S/A 001	Vencimento 20/11/2020	Agência/Cod.Cedente 3064-3/54427-2	Espécie R\$	Quantidade	Valor do Documento 82,36	(-)Desconto/Abatimento
(-) Outras deduções	(+) Mora/multa p/ dia de atraso		(+) Outros acréscimos		Ficha do Caixa	Autenticação Mecânica
Nosso Número 32174750117937587	Nº do Documento 0514942392		(=) Valor Cobrado 82,36			

DESTAQUE AQUI

BANCO DO BRASIL S/A		001-9	00190.00009 03217.475015 17937.587172 7 84450000008236			
Local de Pagamento						Vencimento
PAGÁVEL NA REDE BANCÁRIA						20/11/2020
Cedente						Agência/Cod.Cedente
Companhia Energética de Pernambuco - Celpe						3064-3/54427-2
Data Documento	Nº do Documento	Espécie	Aceite	Data do Processamento	Nosso Número	
13/11/2020	0514942392		N	13/11/2020	32174750117937587	
Uso Banco	Carteira	Moeda	Quantidade	Valor	(=) Valor do Documento	
	17	R\$			82,36	
Instruções 1-Multa por atraso de pagamento: 2% a ser cobrada na próxima fatura, resolução 414/2010/ANEEL. 2-Juros por atraso no pagamento: 1% a.m. a ser cobrado na próxima fatura, resolução 414/2010/ANEEL. 3-Atualização Monetária - sobre IGPM - Res. 414/ANEEL de 09/09/10 a ser cobrado na próx. fatura. 4-Pagável nos canais de recebimento da rede bancária. 5-Usar a opção "TÍTULOS" para pagamento em caixas eletrônicos ou internet.						(-) Desconto/Abatimento
						(-) Outras Deduções
						(+) Mora/Multa p/dia de atraso
						(+) Outros acréscimos
						(=) Valor Cobrado
						82,36

Sacado

ROBERTO NUNES DE SA
457.832.684-53

002040268025

Sacador/Avalista

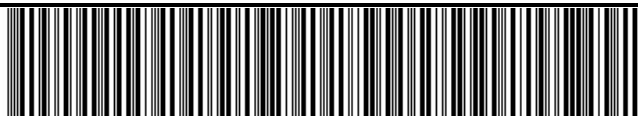

Ficha do Caixa

Autenticação Mecânica

reset_top_html.jsp?j_user=ucscomm&j_password=cl... 2/3

Assinado eletronicamente por: ARIANNY INACIO DE OLIVEIRA MELO - 15/12/2020 11:25:35

https://pje.tipe.jus.br:443/1g/Processo/ConsultaDocumento/listView.seam?x=20121511253557200000071109095

Número do documento: 20121511253557200000071109095

Num. 72536033 - Pág. 2

15/12/2020

2a Via de Fatura

|

|



BOLETIM DE CLASSIFICAÇÃO DE RISCO E EMERGÊNCIA

Nº: 97

Data: 10-08-19 Hora: 19:26
Nome: Fabiano Felix dos Santos Santana
Nome Social:
Nascimento: 29-08-02 Sexo: masc. Profissão: agricultor Estado Civil: solteiro
Escolaridade: Responsável: Bombeiros militares.
Mãe: Maria Adelia dos Santos Bezerra
Endereço: Sítio do Moura
Bairro: Município: José do Bonfante Fone: 98134-5738
Cartão SUS: RG/CPF:
Raça/Cor: Branca Preta Parda Amarela Indígena

CLASSIFICAÇÃO DE RISCO

☐ VERMELHO

☐ AMARELO

☐ VERDE

☐ AZUL

Situação/Queixa:

2014 - Sanguineto na + 30!
Vitória da A. 2014 AUTOMOBILISTAS
9 Bombeiros no local e foram retirados

PA: Pulso: HGT: T: SpO2: Peso: Glasgow:
Medicações em uso:
Intolerâncias/Alergias:
Fluxograma: Carimbo e Assinatura:

ATENDIMENTO MÉDICO

História e Exame Físico:

PA grave e TCC + Pulso
Exame físico: Ocorrência de trauma
trauma no osso frontal + fratura
da no pulmão direito. AR. PC
e BZ no pulmão

Tratamento:

① Suturas
② Redução da fratura +
imobilização

Hipótese Diagnóstica:

TCC grave e
fraturas expostas de
osso frontal + pulmão
direito no pulmão direito

Carimbo e Assinatura:

Dr. Francisco de Assis Silva
CPF-126.812.884-87 CRM-6740

Data:



SECRETARIA ESTADUAL DE SAÚDE DE PERNAMBUCO
HOSPITAL DA RESTAURAÇÃO GOV. PAULO GUERRA



SUMÁRIO DE ADMISSÃO E SAÍDA

Nome: FABIANO FELIX DOS SANTOS SANTANA		Prontuário: 1670228	<input checked="" type="checkbox"/> ALTA
Idade: 16 Anos 6 Meses 18 Dias	Sexo: Masculino		<input type="checkbox"/> ÓBITO
Proc.:	Admissão no HR: 11/03/2019		<input type="checkbox"/> TRANSFERÊNCIA
Adm. Clínica:	Alta: 18/03/2019		<input type="checkbox"/> Outros:
Enfermaria / Leito: 729-L1			

MOTIVO DE ADMISSÃO E EVOLUÇÃO NA ENFERMARIA

PCT VÍTIMA DE ACIDENTE DE CARRO HÁ APROXIMADAMENTE 10 HORAS DA ADMISSÃO, CHEGA COM REBAIXAMENTO DE NÍVEL DE CONSCIÊNCIA (ECG ADULTO: 7), EM TOT, FRATURA DE FÊMUR D E CORTE EM COURO CABELUDO. É REALIZADA DTFD SEC A PNEUMOTÓRAX D. RECEBE ALTA DA NEUROCIRURGIA NO DIA 16/03/2019. RECEBE ALTA DA CIRURGIA GERAL NO DIA 18/03/2019 EM BOAS CONDIÇÕES CLÍNICAS. SEGUE INTERNADO NESSE HOSPITAL AOS CUIDADOS DA ORTOPEDIA.

EXAMES COMPLEMENTARES

LAB (18/03/2019): Hb 7,7; HT 23,1; LEUCO 5,76; BAST 03%; SEG 64%; UR 29,28; CR 0,44; RA 27,1; NA 133; K 4; CL 98. DEMAIS EM ANEXO.

EXAMES FÍSICO NA ALTA

EGB, CONSCIENTE, ORIENTADO, EUPNEICO, HEMODINAMICAMENTE ESTÁVEL, ANICTÉRICO, ACIANÓTICO, SEM EDEMAS
ACV: RCR EM 2T, BNF S/S. FC: 70 BPM.
AR: MV + EM AHT, AUSCULTA E PERCUSSÃO REDUZIDAS A D, RA FR: 20 IRPM, SPO2: 96% AA.
ABD: PLANO, DEPRESSÍVEL, INDOLOR, SEM SINAIS DE IRI, O PEPITONEAL RHA + E NORMOATIVOS.

DIAGNÓSTICO

1. TRAUMA CRÂNIOENCEFÁLICO
2. PNEUMOTÓRAX À DIREITA
3. FRATURA DIAFISÁRIA DE FÊMUR DIREITO

TRATAMENTO REALIZADO

1. DTFD SEC A PNEUMOTÓRAX À DIREITA

PROGRAMAÇÃO APÓS ALTA

1. SEGUE INTERNADO NO HOSPITAL DA RESTAURAÇÃO AOS CUIDADOS DA ORTOPEDIA.
2. RETORNAR AO AMBULATÓRIO DE DR. SERGIO NO DIA 29/03/2019 AS 7H.
3. LAVAR A FERIDA DIARIAMENTE COM ÁGUA E SABÃO. NÃO UTILIZAR REMÉDIOS, POMADAS OU CREMES.

MÉDICOS ASSISTENTES:

STAFF: DR. SERGIO OLIVEIRA
MR2: DRA. LAURA ANTUNES
MR1: DRA. ODARA MOLLGAARD

Dra. Odara Mollgaard
Médica
CRM-PE 24848

Data: 18/03/2019

IVANA TEIXEIRA DE AGUIAR RM: Nº 3333

Av. Agamenon Magalhães, S/N - Centro - Recife - PE CEP 52.010-000

FICHA DE ESCLARECIMENTO

NOME: FABIANO FELIX DOS SANTOS SANTANA	PRONTUÁRIO: 1670228	ATENDIMENTO: 01396902
DATA DE NASCIMENTO: 29/08/2002	FOI ATENDIDO EM: 11/03/2019 Às	
	DATA DA ALTA: 18/03/2019 ÀS 09:22	

Diagnóstico Provável:

1. TRAUMA CRÂNIOENCEFÁLICO
2. PNEUMOTÓRAX À DIREITA
3. FRATURA DIAFISÁRIA DE FÊMUR DIREITO

Tratamento Realizado:

1. DTFE D SEC A PNEUMOTÓRAX À DIREITA

Observação:

1. SEGUIE INTERNADO NO HOSPITAL DA RESTAURAÇÃO, AOS CUIDADOS DA ORTOPEDIA.
2. LAVAR A FERIDA DIARIAMENTE COM ÁGUA E SABÃO. NÃO UTILIZAR REMÉDIOS, POMADAS OU CREMES.

Encaminhado para:

AMBULATÓRIO DE DR. SERGIO OLIVEIRA NO DIA 29/03/2019 ÀS 9H.

Dra. Odara Møllgaard
Médica
CRM-PE 24848

IVANA TEIXEIRA DE AGUIAR - CRM Nº.25370

Recife, 18, MARÇO ,2019

ATENÇÃO:

Este documento destina-se a comprovação de atendimento hospitalar ou ambulatorial para INSS, Empresas, Escolas, Ministério do Trabalho, Continuidade do Tratamento Ambulatorial, segundo a recomendação Nº 04/2002 do Ministério Público do Estado de Pernambuco.





PRF

BOLETIM DE ACIDENTE DE TRÂNSITO

PROTOCOLO: Nº 19012825B01



Para maiores dúvidas acesse: www.prf.gov.br/portal



Para cópia do seu Boletim acesse o site: www.prf.gov.br/novobat /consultar Informe o número do protocolo e o CPF/CNPJ de um dos envolvidos no acidente; e Clique em Imprimir.



Atenção: As vítimas de acidente têm direito ao recebimento do Seguro DPVAT. Para maiores informações, acesse: www.dpvatseguro.com.br Em casos de avaliação de danos com MÉDIA ou GRANDE MONTA, verificar os trâmites da Resolução 544 do CONTRAN. Procure o órgão estadual de trânsito (DETRAN) do seu Estado, antes de fazer reparos no veículo.



Assinatura
eletrônica

Documento assinado eletronicamente por D. RODRIGUES, matrícula 1480437, Polícia Rodoviária Federal, em 18/03/2019, conforme horário oficial de Brasília, com fundamento no § 2º do art. 10 da Medida Provisória Nº 2.200-2, de 24 de agosto de 2001, no art. 6º do Decreto Nº 8.539, de 8 de outubro de 2015 e na alínea b do Inciso IV do art. 2º da Instrução Normativa Nº 61-DG, de 13 de novembro de 2015.
A autenticidade deste documento pode ser conferida no site <http://www.prf.gov.br/novobat/autenticar>, informando o protocolo 19012825B01 e o número de controle 5E68761DA97C330A7D57C241347976.

191





MINISTÉRIO DA JUSTIÇA E SEGURANÇA PÚBLICA
POLÍCIA RODOVIÁRIA FEDERAL



BOLETIM DE ACIDENTE DE TRÂNSITO
PROTOCOLO Nº 19012825B01

INFORMAÇÕES GERAIS

Data: 10/03/2019 Hora: 17:50 Município: SERRA TALHADA/PE
BR: 232 KM: 432,9 Sentido: Decrescente
Policial responsável pelo atendimento: D. RODRIGUES, 1480437

ASPECTOS DO LOCAL

Tipo de via: Principal	Tipo de pavimento: Asfalto
Tipo de pista: Simples	Condição da Pista: Seca
Estrutura Viária: Reta, Ativa	Localidade urbanizada: Não
Acostamento: Sim	Canteiro Central: Não
Condição meteorológica: Sol	Fase do dia: Anoltecer

IMAGENS PANORÂMICAS

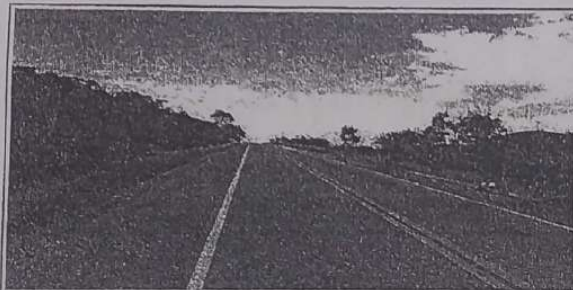

SENTIDO DECRESCENTE



SENTIDO CRESCENTE

NARRATIVA

No dia 20/03/2019, por volta das 17h e 40 min, na BR 232 no 432,9, no município de Serra Talhada/PE, ocorreu um acidente do tipo colisão traseira com duas vítimas fatais e três vítimas com lesões graves. Os veículos envolvidos foram, VW/PARATI CL 1.6 MI, placas, CMU6962 (V1) e VOLVO/FH 460 6X2T com Semi- Reboque, placas QKD6078 e MXA2572, respectivamente. Com base nos vestígios materiais encontrados no local, constatamos que V1 realizava ultrapassagem indevida quando ao retornar para sua faixa de rolamento colidiu na traseira de V2, que encontrava-se parado na faixa de rolamento em virtude de um congestionamento. As sinalizações horizontais e verticais são eficientes, inclusive quanto a proibição de ultrapassagem no local. No momento do acidente, a empresa de Guinchos São Francisco encontrava-se no local em virtude de tratativas realizadas com a empresa UNESUL DE TRANSPORTES LTDA, para retirada de ônibus desta, que havia se envolvido num acidente de trânsito ocorrido na mesma data, às 11:45. Destacamos que os veículos envolvidos neste acidente anterior (protocolo PRF 19012767B01), estavam totalmente fora do leito carroçável (fora dos acostamentos e faixa de rolamento) e não justificava qualquer tipo de interdição/congestionamento; assim como, não havia vestígios de animais soltos sobre via. Não é possível precisar a razão pela qual houve o referido congestionamento que ocasionou fila de veículos. Quando da chegada da equipe PRF no local, as vítimas JOSUEL FELIX DA SILVA e FABIANO FELIX DOS SANTOS SANTANA já haviam sido socorridas para o HOSPAM - Serra Talhada e o condutor de V1 MARCOS DA SILVA estava em atendimento. Foi realizado teste de alcoolemia no condutor de V2, CLEISON DE SOUSA E SILVA, cujo resultado foi 0,00 mg/l. Condutor de V1, MARCOS DA

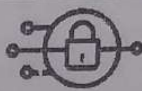

Assinatura
eletrônica

Documento assinado eletronicamente por D. RODRIGUES, matrícula 1480437, Policial Rodoviário Federal, em 18/03/2019, conforme horário oficial de Brasília, com fundamento no § 2º do art. 10 da Medida Provisória Nº 2.200-2, de 24 de agosto de 2001, no art. 6º do Decreto Nº 8.539, de 8 de outubro de 2015 e na alínea b do Inciso IV do art. 2º da Instrução Normativa Nº 61-DG, de 13 de novembro de 2015.
A autenticidade deste documento pode ser conferida no site <http://www.prf.gov.br/novobate/autenticar>, informando o protocolo 19012825B01 e o número de controle 5E68761DA97C330A7D57C241347976.

191





MINISTÉRIO DA JUSTIÇA E SEGURANÇA PÚBLICA
POLÍCIA RODoviÁRIA FEDERAL



BOLETIM DE ACIDENTE DE TRÂNSITO
PROTOCOLO Nº 19012825B01

SILVA, não possuía CNH e devido às lesões não foi possível realizar o teste de etilômetro. O disco diagrama do cronotacógrafo de V2 não possuía marcação das agulhas a partir do segundo diagrama. Foram realizados os devidos procedimentos administrativos relativos às infrações de trânsito encontradas. Salientamos que no sítio do acidente não havia marcas de frenagem e/ou derrapagem. Em virtude das vítimas fatais, a Polícia Civil foi acionada para realizar os devidos procedimentos de perícia e outros.

GROQUI DA CENA DO ACIDENTE

Local preservado

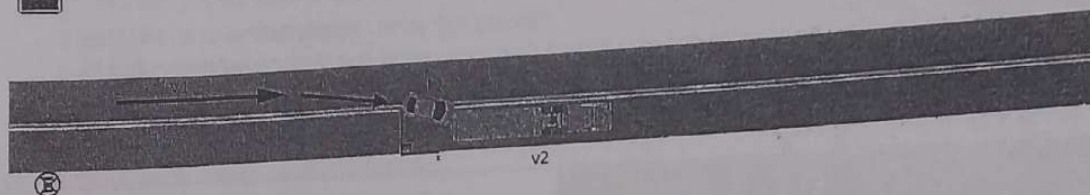

Serra Talhada - PE →

AMARRAÇÃO - COORDENADA CARTESIANA

	X (m)	Y (m)
Descrição do Ponto	0,00	4,20
Lateral traseira direita - CMU6962 - V1	3,40	3,20
Lateral dianteira direita - CMU6962 - V1		

EVENTOS SUCESSIVOS

Ordem	Tipo de Evento	Veículos Envolvidos
1	Colisão traseira	

MARCAS NO PAVIMENTO

Evento	Veículo	Frenagem (m)	Derrapagem (m)	Arrastamento (m)

DANOS COLATERAIS - NÃO HOUVE

APOIO EXTERNO

Tipo de Órgão	Solicitação	Comparecimento
Polícia Civil	10/03/2019 19:13	10/03/2019 20:30



Documento assinado eletronicamente por D. RODRIGUES, matrícula 1480437, Policial Rodoviário Federal, em 18/03/2019, conforme horário oficial de Brasília, com fundamento no § 2º do art. 10 da Medida Provisória Nº 2.200-2, de 24 de agosto de 2001, no art. 6º do Decreto Nº 8.539, de 8 de outubro de 2015 e na alínea b do Inciso IV do art. 2º da Instrução Normativa Nº 61-DG, de 13 de novembro de 2015.
A autenticidade deste documento pode ser conferida no site <http://www.prf.gov.br/novobat/autenticar>, informando o protocolo 19012825B01 e o número de controle 5E68761DA97C330A7D57C241347976.

191





MINISTÉRIO DA JUSTIÇA E SEGURANÇA PÚBLICA
POLÍCIA RODOVIÁRIA FEDERAL



BOLETIM DE ACIDENTE DE TRÂNSITO
PROTOCOLO Nº 19012825B01

V1 - VEÍCULO 1 - CMU6962 - AUTOMÓVEL

V1 - Informações

Placa: CMU6962 Marca/modelo: VW/PARATI CL 1.6 MI
Ano fabricação: 1997 Chassi: 9BWZZZ379VT071642
Espécie: Passagelro Categoria: Particular
Manobra no momento do acidente: Ultrapassando

Renavam: 00672817683
Tipo de veículo: Automóvel
Cor: Verde

V1 - Encaminhamento

Motivo: Crime

Tipo de Repetor: Polícia Civil

Informações complementares: encaminhado para Polícia Civil para perícia que dispensou apreensão e foi removido para pátio da TRANSGUARD

V1 - IMAGENS COMPLEMENTARES

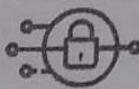
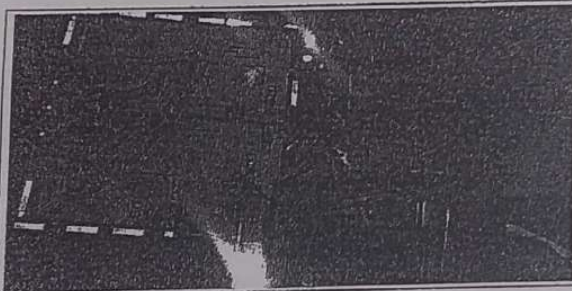

Assinatura
eletrônica

Documento assinado eletronicamente por D. RODRIGUES, matrícula 1480437, Policial Rodoviário Federal, em 18/03/2019, conforme horário oficial de Brasília, com fundamento no § 2º do art. 10 da Medida Provisória Nº 2.200-2, de 24 de agosto de 2001, no art. 6º do Decreto Nº 8.539, de 8 de outubro de 2015 e na alínea b do inciso IV do art. 2º da Instrução Normativa Nº 61-DG, de 13 de novembro de 2015.
A autenticidade deste documento pode ser conferida no site <http://www.prf.gov.br/inovabai/autenticar>, informando o protocolo 19012825B01 e o número de controle 5E68761DA97C336A7D57C241347976.

191





MINISTERIO DA JUSTIÇA E SEGURANÇA PÚBLICA
POLÍCIA RODOVIÁRIA FEDERAL



BOLETIM DE ACIDENTE DE TRÂNSITO
PROTOCOLO Nº 19012825B01

V1 - Relatório de Avarias - Resolução nº 544/2015-CONTRAN

Veículo: V1 / VW/PARATI CL 1.6 MI

Placa: CMU6962

Nº BOAT: 19012825B01

Nome do Agente: D. RODRIGUES

Matrícula do Agente: 1480437

Data: 10/03/2019

Item	Descrição do item	Valor	Item danificado no acidente		
			Sim	Não	NA
			X		
			X		
			X		
1	Panela corta-fogo				
2	Longarina dianteira esquerda			X	
3	Caixa de roda dianteira esquerda			X	
4	Estrutura da soleira esquerda			X	
5	Alr Bags Frontais		X		
6	Alr Bags Laterais		X		
7	Estrutura da coluna dianteira esquerda			X	
8	Estrutura da coluna central esquerda			X	
9	Estrutura da coluna traseira esquerda			X	
10	Caixa de roda traseira esquerda			X	
11	Assoalho central esquerdo			X	
12	Longarina traseira esquerda				
13	Assoalho portamalas ou caçamba		X		
14	Longarina traseira direita		X		
15	Caixa de roda traseira direita			X	
16	Estrutura da coluna traseira direita		X		
17	Estrutura da soleira direita		X		
18	Estrutura da coluna central direita		X		
19	Estrutura da coluna dianteira direita		X		
20	Assoalho central direito		X		
21	Caixa de roda dianteira direita		X		
22	Longarina dianteira direita		X		

Dano de Monta: Grande



Documento assinado eletronicamente por D. RODRIGUES, matrícula 1480437, Polícia Rodoviária Federal, em 18/03/2019, conforme horário oficial de Brasília, com fundamento no § 2º do art. 10 da Medida Provisória Nº 2.200-2, de 24 de agosto de 2001, no art. 6º do Decreto Nº 8.539, de 8 de outubro de 2015 e na alínea b do inciso IV do art. 2º da Instrução Normativa Nº 61-DG, de 13 de novembro de 2015.
A autenticidade deste documento pode ser conferida no site <http://www.prf.gov.br/novoba/autenticar>, informando o protocolo 19012825B01 e o número de controle 5E68761DA97C330A7D87C241347976.

191





MINISTÉRIO DA JUSTIÇA E SEGURANÇA PÚBLICA
POLÍCIA RODoviÁRIA FEDERAL



BOLETIM DE ACIDENTE DE TRÂNSITO
PROTOCOLO Nº 19012825B01

V1 - Imagens Obrigatórias



IMAGEM DA LATERAL DIREITA



IMAGEM DA TRASEIRA



IMAGEM DA LATERAL ESQUERDA



IMAGEM DA FRENTE

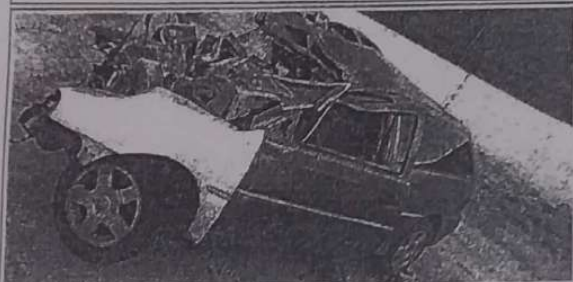

Assinatura
eletrônica

Documento assinado eletronicamente por D. RODRIGUES, matrícula 1480437, Policial Rodoviário Federal, em 18/03/2019, conforme horário oficial de Brasília, com fundamento no § 2º do art. 10 da Medida Provisória Nº 2.200-2, de 24 de agosto de 2001, no art. 6º do Decreto Nº 8.539, de 8 de outubro de 2015 e na alínea b do inciso IV do art. 2º da Instrução Normativa Nº 81-DG, de 13 de novembro de 2013.
A autenticidade deste documento pode ser conferida no site <http://www.prf.gov.br/novobai/autenticar>, informando o protocolo 19012825B01 e o número de controle SE48761DA97C330A7D67C241347976.

191





MINISTÉRIO DA JUSTIÇA E SEGURANÇA PÚBLICA
POLÍCIA RODoviÁRIA FEDERAL



BOLETIM DE ACIDENTE DE TRÂNSITO
PROTOCOLO Nº 19012825B01

V1 - Proprietário

Nome: LUCAS LUCIANO DO ESPIRITO SANTO
Email:
Endereço: MAIRIPORA-SP

CPF/CNPJ: 462.990.168-09
Telefone:

V1C - CONDUTOR DE V1 - MARCOS DA SILVA

V1C - Informações

Nome: MARCOS DA SILVA
CPF: 085.004.424-33
Sexo: Masculino
Usava cinto de segurança: Ignorado

Data de Nascimento: 10/01/1986
Estado civil: Não Informado
Estado físico: Lesões Graves

V1C - Dados da Habilitação para Conduzir Veículo Automotor

Categoria:
UF:
Observações CNH:
Primeira habilitação:
Vencimento da habilitação:

Nº Registro:
Motorista profissional: Não

V1C - Alterações da Capacidade Motora

Foi possível realizar teste do etilômetro: Não
Visíveis sinais de embriaguez: Não

Condutor se recusou a realizar o teste: Não
Sinais de uso de substâncias psicoativas: Não

V1C - Dados do Contato

Endereço: AROEIRA, CASA, ZONA RURAL, SAO JOSE DO BELMONTE-PE
Telefone:
Email:

V1C - Encaminhamento

Motivo: Socorro médico
Informações complementares: SOCORRO MÉDICO

Tipo de Receptor: Corpo de bombeiros

V1P1 - PASSAGEIRO 1 DO V1 - JOSE DOS SANTOS

V1P1 - Informações

Nome: JOSE DOS SANTOS
CPF: 040.202.204-17
Estado físico: Morto

Data de Nascimento: 05/06/1982
Sexo: Masculino
Usava cinto de segurança: Ignorado

V1P1 - Dados do Contato

Endereço: AUGUSTO ZACARIAS, 10, CENTRO, SAO JOSE DO BELMONTE-PE



Documento assinado eletronicamente por D. RODRIGUES, matrícula 1480437, Polícia Rodoviária Federal, em 18/03/2019, conforme horário oficial de Brasília, com fundamento no § 2º do art. 10 da Medida Provisória Nº 2.200-2, de 24 de agosto de 2001, no art. 6º do Decreto Nº 8.539, de 8 de outubro de 2015 e na alínea b do Inciso IV do art. 2º da Instrução Normativa Nº 61-DG, de 13 de novembro de 2015.
A autenticidade deste documento pode ser conferida no site <http://www.prf.gov.br/novobet/autenticar>, informando o protocolo 19012825B01 e o número de controle 5E6B761DA97C330A7D57C24134797A.

191





MINISTÉRIO DA JUSTIÇA E SEGURANÇA PÚBLICA
POLÍCIA RODOVIÁRIA FEDERAL



BOLETIM DE ACIDENTE DE TRÂNSITO
PROTOCOLO Nº 19012825B01

Telefone:

Email:

V1P1 - Encaminhamento

Motivo: Outros

Tipo de Receptor: Polícia Civil

Informações complementares: POLÍCIA CIVIL ACIONADA PARA PERÍCIA E POSTERIOR REMOÇÃO DO CORPO.

V1P2 - PASSAGEIRO 2 DO V1 - OTACILIA MARIA DA CONCEICAO

V1P2 - Informações

Nome: OTACILIA MARIA DA CONCEICAO

Data de Nascimento: 04/02/1940

CPF: 039.474.994-42

Sexo: Feminino

Estado físico: Morto

Usava cinto de segurança: Ignorado

V1P2 - Dados do Contato

Endereço: AROEIRA, SN, ZONA RURAL, SAO JOSE DO BELMONTE-PE

Telefone:

Email:

V1P2 - Encaminhamento

Motivo: Outros

Tipo de Receptor: Polícia Civil

Informações complementares: POLÍCIA CIVIL ACIONADA PARA PERÍCIA E POSTERIOR REMOÇÃO DO CORPO.

V1P3 - PASSAGEIRO 3 DO V1 - FABIANO FELIX DOS SANTOS SANTANA

V1P3 - Informações

Nome: FABIANO FELIX DOS SANTOS SANTANA

Data de Nascimento: 29/08/2002

CPF: 145.527.824-60

Sexo: Masculino

Estado físico: Lesões Graves

Usava cinto de segurança: Ignorado

V1P3 - Dados do Contato

Endereço: AROEIRA, CASA, ZONA RURAL, SAO JOSE DO BELMONTE-PE

Telefone:

Email:

V1P3 - Encaminhamento

Motivo: Socorro médico

Tipo de Receptor: Corpo de bombeiros

Informações complementares: encaminhado para o HOSPAM



Documento assinado eletronicamente por D. RODRIGUES, matrícula 1480437, Polícia Rodoviária Federal, em 18/03/2019, conforme horário oficial de Brasília, com fundamento no § 2º do art. 10 da Medida Provisória Nº 2.200-2, de 24 de agosto de 2001, no art. 6º do Decreto Nº 8.539, de 8 de outubro de 2015 e na alínea b do inciso IV do art. 2º da Instrução Normativa Nº 61-DG, de 13 de novembro de 2015.
A autenticidade deste documento pode ser conferida no site <http://www.prf.gov.br/novobat/autenticar>, informando o protocolo 19012825B01 e o número de controle 5E68761DA97C330A7D57C241347976.

191





MINISTÉRIO DA JUSTIÇA E SEGURANÇA PÚBLICA
POLÍCIA RODoviÁRIA FEDERAL



BOLETIM DE ACIDENTE DE TRÂNSITO
PROTOCOLO Nº 19012825B01

V1P4 - PASSAGEIRO 4 DO V1 - JOSUEL FELIX DA SILVA

V1P4 - Informações

Nome: JOSUEL FELIX DA SILVA
CPF: 160.044.234-08
Estado físico: Lesões Graves

Data de Nascimento: 11/09/2006
Sexo: Masculino
Usava cinto de segurança: Ignorado

V1P4 - Dados do Contato

Endereço: AROEIRA, CASA, ZONA RURAL, SAO JOSE DO BELMONTE-PE
Email:
Telefone:

V1P4 - Encaminhamento

Motivo: Socorro médico
Informações complementares: ENCAMINHADO PARA O HOSPAM

Tipo de Receptor: Corpo de bombeiros

V2 - VEÍCULO 2 - QKD6078 - CAMINHÃO-TRATOR

V2 - Informações

Placa: QKD6078 Marca/modelo: VOLVO/FH 460 6X2T
Ano fabricação: 2016 Chassi: 9BVRG20C4HE842632

Renavam: 01104550722
Tipo de veículo: Caminhão-trator

Cor: Branca

Espécie: Tração Categoria: Aluguel
Manobra no momento do acidente: Estacionado/parado na faixa de rolamento
Informações complementares: veículo encontrava-se parado na faixa de rolamento devido ao trânsito
Interditado

V2 - Encaminhamento

Motivo: Outros
Informações complementares: encaminhado para Polícia Civil para perícia.

Tipo de Receptor: Polícia Civil

V2 - Cronotacógrafo

Obrigatório para este tipo de veículo: Sim
Equipamento atende à legislação: Não
Tempos de parada/descanso atendem à legislação: Não

Presente: Sim

Diagrama foi recolhido: Não



Documento assinado eletronicamente por D. RODRIGUES, matrícula 1480437, Polícia Rodoviária Federal, em 18/03/2019, conforme horário oficial de Brasília, com fundamento no § 2º do art. 10 da Medida Provisória Nº 2.200-2, de 24 de agosto de 2001, no art. 6º do Decreto Nº 8.539, de 8 de outubro de 2015 e na alínea b do inciso IV do art. 2º da Instrução Normativa Nº 61-DG, de 13 de novembro de 2015.
A autenticidade deste documento pode ser conferida no site <http://www.prf.gov.br/novobal/autenticar>, informando o protocolo 19012825B01 e o número de controle 5E68761DA97C330A7D57C241347976.

191





MINISTÉRIO DA JUSTIÇA E SEGURANÇA PÚBLICA
POLÍCIA RODoviÁRIA FEDERAL



BOLETIM DE ACIDENTE DE TRÂNSITO
PROTOCOLO Nº 19012825B01

V2 - Relatório de Avarias - Resolução nº 544/2015-CONTRAN

Veículo: V2 / VOLVO/FH 460 6X2T

Placa: QKD6078

Nº BOAT: 19012825B01

Nome do Agente: D. RODRIGUES

Matrícula do Agente: 1480437

Data: 10/03/2019

Item	Descrição do item	Valor	Item danificado no acidente		
			Sím	Não	NA
1	Cabine com avarias na estrutura, afetando coluna(s) dianteiras ou traseira(s), painel corta-fogo, soleira ou assoalho.	M		X	
2	Carroceria com avarias na estrutura das laterais ou do teto (quando houver) atingindo o compartimento de carga, ou com deformação vertical ou lateral afetando o compartimento de carga, ou afetando os componentes de união da base da carroceria com o chassi.	M		X	
3	Para choque traseiro danificado.	M		X	
4	Dano em qualquer componente do Sistema de Suspensão.	M		X	
5	Avaria em qualquer um dos eixos	M		X	
6	Dano em qualquer componente do Sistema de freios.	M		X	
7	Chassi com deformação torcional menor ou igual à altura da longarina.	M		X	
8	Chassi com deformação vertical menor ou igual à altura da longarina	M		X	
9	Chassi com deformação lateral menor ou igual à distância interna entre as longarinas	M		X	
10	Chassi com deformação torcional maior que a altura da longarina.	G		X	
11	Chassi com deformação vertical maior que a altura da longarina.	G		X	
12	Chassi com deformação lateral maior que a distância interna entre as longarinas	G		X	
13	Chassi com região termicamente afetada com dimensão menor ou igual a 2/3 do comprimento do chassi.	M		X	
14	Chassi afetado termicamente na região onde está fixada a suspensão	M		X	
15	Chassi com região termicamente afetada com dimensão maior que 2/3 do comprimento do chassi.	G		X	
16	Air bags (se existir)	M		X	

Dano de Monta: Pequena



Assinatura eletrônica

Documento assinado eletronicamente por D. RODRIGUES, matrícula 1480437, Polícia Rodoviária Federal, em 18/03/2019, conforme horário oficial de Brasília, com fundamento no § 2º do art. 10 da Medida Provisória Nº 2.200-2, de 24 de agosto de 2001, no art. 6º do Decreto Nº 8.539, de 8 de outubro de 2015 e na alínea b do inciso IV do art. 2º da Instrução Normativa Nº 61-DG, de 13 de novembro de 2015.
A autenticidade deste documento pode ser conferida no site <http://www.prf.gov.br/novobol/autenticar>, informando o protocolo 19012825B01 e o número de controle 5E68761DA97C330A7D87C241347976.

191





MINISTÉRIO DA JUSTIÇA E SEGURANÇA PÚBLICA
POLÍCIA RODoviÁRIA FEDERAL



BOLETIM DE ACIDENTE DE TRÂNSITO
PROTOCOLO Nº 19012825B01

V2 - Imagens Obrigatórias



IMAGEM DA LATERAL DIREITA



IMAGEM DA TRASEIRA

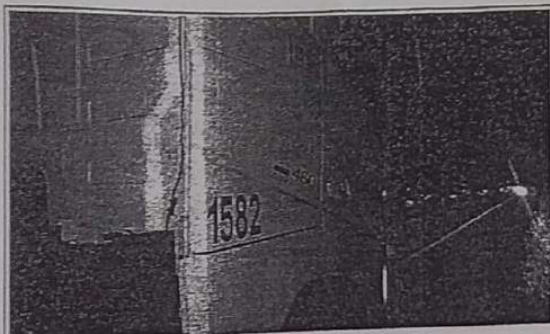

IMAGEM DA LATERAL ESQUERDA

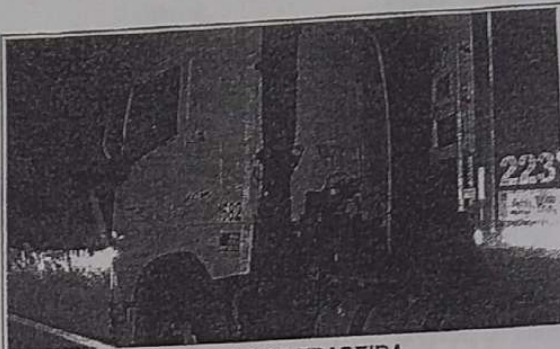

IMAGEM DA FRENTE

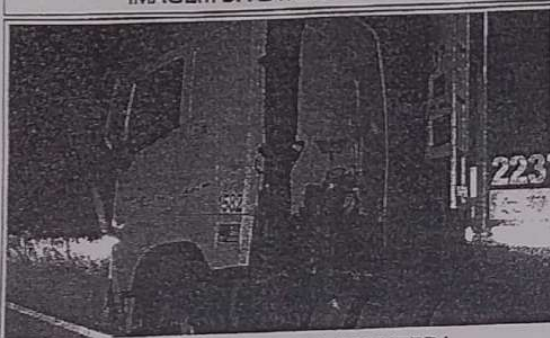

Assinatura
eletrônica

Documento assinado eletronicamente por D. RODRIGUES, matrícula 1480437, Policial Rodoviário Federal, em 18/03/2019, conforme horário oficial de Brasília, com fundamento no § 2º do art. 10 da Medida Provisória Nº 2.200-2, de 24 de agosto de 2001, no art. 6º do Decreto Nº 8.539, de 8 de outubro de 2015 e na alínea b do Inciso IV do art. 2º da Instrução Normativa Nº 61-DG, de 13 de novembro de 2015.
A autenticidade deste documento pode ser conferida no site <http://www.prf.gov.br/novoba/autenticar>, Informando o protocolo 19012825B01 e o número de controle 5E68761DA97C330A7D57C241347976.

191





MINISTÉRIO DA JUSTIÇA E SEGURANÇA PÚBLICA
POLÍCIA RODOVIÁRIA FEDERAL



BOLETIM DE ACIDENTE DE TRÂNSITO
PROTOCOLO Nº 19012825B01

V2 - Proprietário

Nome: TRANS KOTHE TRANSP RODOVIARIOS SA
Email:
Endereço: ARAGUAINA-TO

CPF/CNPJ: 03.052.564/0003-28
Telefone:

V2C - CONDUTOR DE V2 - CLEISON DE SOUSA E SILVA

V2C - Informações

Nome: CLEISON DE SOUSA E SILVA
CPF: 015.051.553-71
Sexo: Masculino
Usava cinto de segurança: Ignorado

Data de Nascimento: 30/12/1985
Estado civil: Não Informado
Estado físico: Ileso

V2G - Dados da Habilitação para Conduzir Veículo Automotor

Categoria: AE

Primeira habilitação: 13/04/2007

Nº Registro: 04078485107

UF: PI

Vencimento da habilitação: 14/05/2019

Motorista profissional: Não

Observações CNH: 131115

V2G - Alterações da Capacidade Motora

Foi possível realizar teste do etilômetro: Sim

Condutor se recusou a realizar o teste: Não

Visíveis sinais de embriaguez: Não

Sinais de uso de substâncias psicoativas: Não

Resultado obtido: 0,0 mg/l

V2G - Dados do Contato

Endereço: RUA PADRE CICERO ROMAO, 321, PICARRA, TERESINA-PI

Telefone:

Email:

V2G - Encaminhamento

Motivo: Outros

Tipo de Receptor: Polícia Civil

Informações complementares: encaminhado para polícia civil

TRANSPORTADO (CARGA) DO VEICULO 2 - V2T1 - MXA2572

V2T1 - Informações

Placa: MXA2572 Marca/modelo: SR/RANDON SR FG

Renavam: 00205736122

Ano fabricação: 2010 Chassi: 9ADF1473AAM307063

Tipo de veículo: Semirreboque

Espécie: Carga Categoria: Aluguel

Cor: Branca

Manobra no momento do acidente:

V2T1 - Proprietário



Assinatura
eletrônica

Documento assinado eletronicamente por D. RODRIGUES, matrícula 1460437, Polícia Rodoviária Federal, em 18/03/2019, conforme horário oficial de Brasília, com fundamento no § 2º do art. 10 da Medida Provisória Nº 2.200-2, de 24 de agosto de 2001, no art. 6º do Decreto Nº 8.539, de 8 de outubro de 2015 e na alínea b do inciso IV do art. 2º da Instrução Normativa Nº 61-DG, de 13 de novembro de 2015.
A autenticidade deste documento pode ser conferida no site <http://www.pr.fgov.br/novobal/autenticar>, informando o protocolo 19012825B01 e o número de controle 5E68761DA97C330A7D57C241347976.

191





MINISTÉRIO DA JUSTIÇA E SEGURANÇA PÚBLICA
POLÍCIA RODoviÁRIA FEDERAL



BOLETIM DE ACIDENTE DE TRÂNSITO
PROTOCOLO Nº 19012825B01

V2 - Imagens Obrigatórias



IMAGEM DA LATERAL DIREITA



IMAGEM DA TRASEIRA

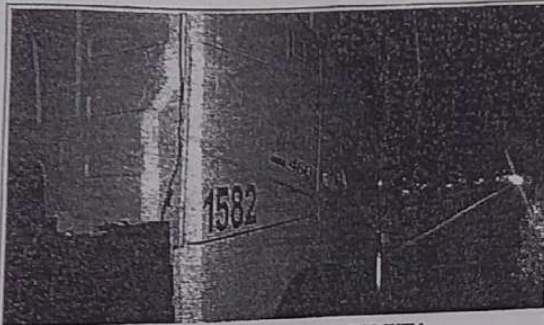

IMAGEM DA LATERAL ESQUERDA



IMAGEM DA FRENTE

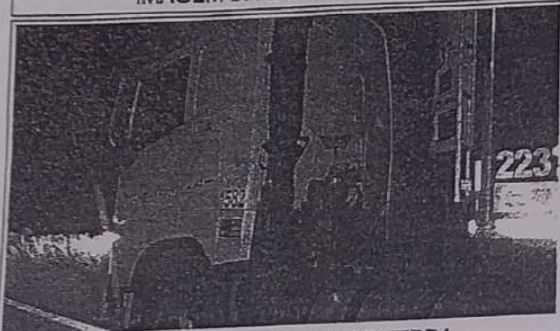
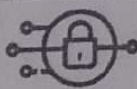

Assinatura
eletrônica

Documento assinado eletronicamente por D. RODRIGUES, matrícula 1480437, Policial Rodoviário Federal, em 18/03/2019, conforme horário oficial de Brasília, com fundamento no § 2º do art. 10 da Medida Provisória Nº 2.200-2, de 24 de agosto de 2001, no art. 6º do Decreto Nº 8.539, de 8 de outubro de 2015 e na alínea b do inciso IV do art. 2º da Instrução Normativa Nº 61-DG, de 13 de novembro de 2015.
A autenticidade deste documento pode ser conferida no site <http://www.prf.gov.br/novoba/autenticar>, informando o protocolo 19012825B01 e o número de controle 5E68761DA97C330A7D57C241347976.

191





MINISTÉRIO DA JUSTIÇA E SEGURANÇA PÚBLICA
POLÍCIA RODoviÁRIA FEDERAL



BOLETIM DE ACIDENTE DE TRÂNSITO
PROTOCOLO Nº 19012825B01

Nome: TRANS KOTHE TRANSPORTES RODOVIARIOS S/A

CPF/CNPJ: 03.052.564/0014-80

Email:

Telefone:

Endereço: CONCORDIA-SC

V2T1 - Encaminhamento

Motivo: Outros

Tipo de Repetor: Polícia Civil

Informações complementares: encaminhado para Polícia Civil para perícia.



Assinatura
eletrônica

Documento assinado eletronicamente por D. RODRIGUES, matrícula 1480437, Policial Rodoviário Federal, em 18/03/2019, conforme horário oficial de Brasília, com fundamento no § 2º do art. 10 da Medida Provisória Nº 2.200-2, de 24 de agosto de 2001, no art. 6º do Decreto Nº 8.539, de 8 de outubro de 2015 e na alínea b do inciso IV do art. 2º da Instrução Normativa Nº 61-DG, de 13 de novembro de 2015.
A autenticidade deste documento pode ser conferida no site <http://www.prf.gov.br/novobal/autenticar>, informando o protocolo 19012825B01 e o número de controle 5E68761DA97C330A7D57C241347976.

191





MINISTÉRIO DA JUSTIÇA E SEGURANÇA PÚBLICA
POLÍCIA RODOVIÁRIA FEDERAL

BOLETIM DE ACIDENTE DE TRÂNSITO
PROTOCOLO Nº 19012825B01



V2T1 - Relatório de Avarias - Resolução nº 544/2015-CONTRAN

Veículo: V2T1 / SR/RANDON SR FG
Nome do Agente: D. RODRIGUES

Placa: MXA2572
Matrícula do Agente: 1480437

Nº BOAT: 19012825B01
Data: 10/03/2019

Item	Descrição do Item	Valor	Item danificado no acidente		
			Sim	Não	NA
1	Cabine com avarias na estrutura, afetando coluna(s) dianteiras ou traseira(s), painel corta-fogo, soleira ou assoalho.	M		X	
2	Carroceria com avarias na estrutura das laterais ou do teto (quando houver) atingindo o compartimento de carga, ou com deformação vertical ou lateral afetando o compartimento de carga, ou afetando os componentes de união da base da carroceria com o chassi.	M		X	
3	Para choque traseiro danificado.	M	X		
4	Dano em qualquer componente do Sistema de Suspensão.	M		X	
5	Avaria em qualquer um dos elxos	M		X	
6	Dano em qualquer componente do Sistema de freios.	M		X	
7	Chassi com deformação torcional menor ou Igual à altura da longarina.	M		X	
8	Chassi com deformação vertical menor ou Igual à altura da longarina	M		X	
9	Chassi com deformação lateral menor ou Igual à distância Interna entre as longarinas	M		X	
10	Chassi com deformação torcional maior que a altura da longarina.	G		X	
11	Chassi com deformação vertical maior que a altura da longarina.	G		X	
12	Chassi com deformação lateral maior que a distância Interna entre as longarinas	G		X	
13	Chassi com região termicamente afetada com dimensão menor ou Igual a 2/3 do comprimento do chassi.	M		X	
14	Chassi afetado termicamente na região onde está fixada a suspensão	M		X	
15	Chassi com região termicamente afetada com dimensão maior que 2/3 do comprimento do chassi.	G		X	
16	Alr bags (se existir)	M		X	

Dano de Monta: Média



Documento assinado eletronicamente por D. RODRIGUES, matrícula 1480437, Polícia Rodoviária Federal, em 18/03/2019, conforme horário oficial de Brasília, com fundamento no § 2º do art. 10 da Medida Provisória Nº 2.200-2, de 24 de agosto de 2001, no art. 6º do Decreto Nº 8.539, de 8 de outubro de 2015 e na alínea b do inciso IV do art. 2º da Instrução Normativa Nº 61-DG, de 13 de novembro de 2015.
A autenticidade deste documento pode ser conferida no site <http://www.prf.gov.br/novobat/autenticar>, informando o protocolo 19012825B01 e o número de controle 5E68761DA97C330A7D57C241347976.

191





MINISTÉRIO DA JUSTIÇA E SEGURANÇA PÚBLICA
POLÍCIA RODoviÁRIA FEDERAL



BOLETIM DE ACIDENTE DE TRÂNSITO
PROTOCOLO Nº 19012825B01

V2T1 - Imagens Obrigatórias



IMAGEM DA LATERAL DIREITA



IMAGEM DA TRASEIRA

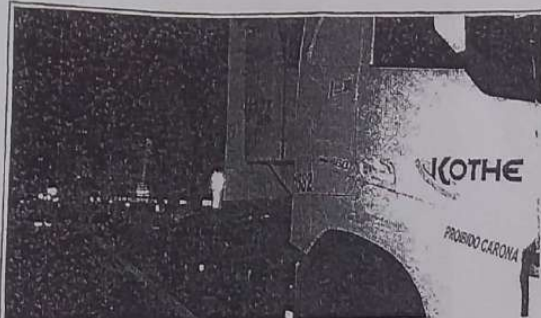

IMAGEM DA LATERAL ESQUERDA

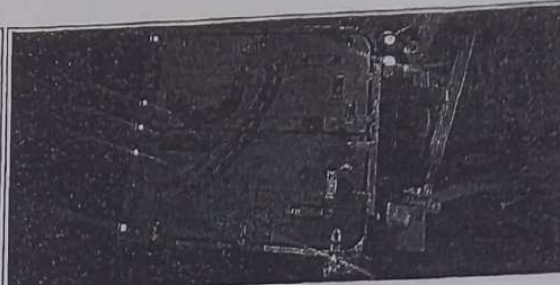

IMAGEM DA FRENTE



Assinatura
eletrônica

Documento assinado eletronicamente por D. RODRIGUES, matrícula 1480437, Polícia Rodoviária Federal, em 18/03/2019, conforme horário oficial de Brasília, com fundamento no § 2º do art. 10 da Medida Provisória Nº 2.200-2, de 24 de agosto de 2001, no art. 6º do Decreto Nº 8.539, de 8 de outubro de 2015 e na alínea b do Inciso IV do art. 2º da Instrução Normativa Nº 61-DG, de 13 de novembro de 2015.
A autenticidade deste documento pode ser conferida no site <http://www.prf.gov.br/novoba/autenticar>, informando o protocolo 19012825B01 e o número de controle 5E68761DA97C330A7D57C241347976.

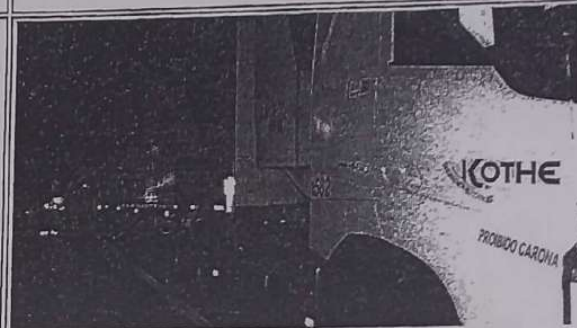
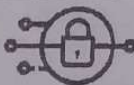
191





Em caso de dúvidas, acesse o nosso site www.seguradoralider.com.br. Para consultar o andamento do seu processo ligue para a Central de Atendimento, de segunda a sexta-feira, das 8h às 20h, nos telefones 4020-1596 (Regiões Metropolitanas) ou 0800 022 12 04 (Outras Regiões). Para reclamações e sugestões, entre em contato com o SAC, 24 horas por dia, no telefone 0800 022 81 89. Para pessoas com deficiência auditiva, ligue para 0800 022 12 06. Tenha em mãos o número do seu pedido do Seguro DPVAT e o CPF da vítima.

Rio de Janeiro, 19 de Fevereiro de 2020

Nº do Pedido do

Seguro DPVAT: 3200028323

Vítima: FABIANO FELIX DOS SANTOS SANTANA

Data do Acidente: 10/03/2019

Cobertura: INVALIDEZ

Assunto: PAGAMENTO DE INDENIZAÇÃO

Senhor(a), FABIANO FELIX DOS SANTOS SANTANA

Informamos que o pagamento da indenização do Seguro DPVAT foi efetuado de acordo com as informações abaixo:

Multa:	R\$ 0,00
Juros:	R\$ 0,00
Total creditado:	R\$ 843,75

Dano Pessoal: Perda completa da mobilidade de um joelho 25%

Graduação: Em grau leve 25%

% Invalidez Permanente DPVAT: (25% de 25%) 6,25%

Valor a indenizar: 6,25% x 13.500,00 = R\$ 843,75

Recebedor: FABIANO FELIX DOS SANTOS SANTANA

Valor: R\$ 843,75

Banco: 237

Agência: 000002211-0

Conta: 000006984-1

Tipo: CONTA CORRENTE

NOTA: O percentual final indicado equivale à perda funcional ou anatômica avaliada, e é aplicado sobre o limite da indenização por Invalidez Permanente que é de R\$ 13.500,00.

Uma das coberturas do Seguro DPVAT é o reembolso de despesas médicas e suplementares - DAMS. Caso existam despesas devidamente comprovadas, decorrentes do mesmo acidente e ainda não solicitadas, retorne ao mesmo ponto de atendimento onde foram apresentados os documentos do pedido do seguro DPVAT da cobertura Invalidez Permanente ou acesse o nosso site para maiores informações.

Quer retornar ao mercado de trabalho? Faça parte do Recomeço, programa da Seguradora Líder para beneficiários do Seguro DPVAT. Cadastre seu currículo e confira vagas de emprego em:

www.seguradoralider.com.br/recomeco.

Atenciosamente,

Seguradora Líder-DPVAT

Estamos aqui para Você

Pag. 00523/00524 - carta_15R - INVALIDEZ

00040262

