



**Poder Judiciário  
Do Estado de Sergipe**

**VARA DE ACIDENTES E DELITOS DE TRÂNSITO DA COMARCA DE ARACAJU**  
**Av. Pres. Tancredo Neves, Bairro Capucho, Aracaju/SE, CEP 49080470**  
**Horário de Funcionamento: 07:00 às 13:00**

**Dados do Processo**

Processo: 202040601109	Distribuição: 19/10/2020
Número Único: 0042728-85.2020.8.25.0001	Competência: Vara de Acidentes e Delitos de Trânsito
Classe: Procedimento Comum	Fase: POSTULACAO
Situação: Andamento	Processo Principal: *****
Processo Origem: *****	

**Assuntos**

- DIREITO DO CONSUMIDOR - Contratos de Consumo - Seguro
- DIREITO PROCESSUAL CIVIL E DO TRABALHO - Partes e Procuradores - Assistência Judiciária Gratuita

**Dados das Partes**

Requerente: ELMO SOUZA NEVES  
Endereço: RUA CLEOVANSOSTENES DOS SANTOS  
Complemento:  
Bairro: BUGIO  
Cidade: ARACAJU - Estado: SE - CEP: 49090620  
Requerente: Advogado(a): MAURICIO SOBRAL NASCIMENTO 2796/SE  
Requerido: SEGURADORA LÍDER DO CONSÓRCIO DO SEGURO DPVAT S.A.  
Endereço: RUA SENADOR DANTAS  
Complemento: 5º ANDAR  
Bairro: CENTRO  
Cidade: RIO DE JANEIRO - Estado: RJ - CEP: 20031205



**Poder Judiciário  
Do Estado de Sergipe**

**VARA DE ACIDENTES E DELITOS DE TRÂNSITO DA COMARCA DE ARACAJU**  
**Av. Pres. Tancredo Neves, Bairro Capucho, Aracaju/SE, CEP 49080470**  
**Horário de Funcionamento: 07:00 às 13:00**

**Processos Apensados:**

--

**Processos Dependentes:**

--



Poder Judiciário  
Do Estado de Sergipe

VARA DE ACIDENTES E DELITOS DE TRÂNSITO DA COMARCA DE ARACAJU  
Av. Pres. Tancredo Neves, Bairro Capucho, Aracaju/SE, CEP 49080470  
Horário de Funcionamento: 07:00 às 13:00

**PROCESSO:**

202040601109

**DATA:**

19/10/2020

**MOVIMENTO:**

Distribuição

**DESCRIÇÃO:**

Registro eletrônico de Processo Judicial sob nº 202040601109, referente ao protocolo nº 20201019102101319, do dia 19/10/2020, às 10h21min, denominado Procedimento Comum, de Seguro, Assistência Judiciária Gratuita.

**LOCALIZAÇÃO:**

Secretaria

**PUBLICAÇÃO:**

Sim



**EXCELENTÍSSIMO(A) SENHOR(A) DOUTOR(A) JUIZ(A) DE  
DIREITO DA \_\_\_ª VARA DE ACIDENTES E DELITOS DE  
TRÂNSITO DA COMARCA DE ARACAJU/SE**

**ELMO SOUZA NEVES**, brasileiro, casado, vendedor, nascido em 03/10/1974, filho de Rosilene Alves de Souza e Edson da Silva Neves, portador do CPF - 662.810.165-72, RG - 1152314 SSP/SE, residente na Rua Cleovansostenes dos Santos, nº 419, Bugio, CEP: 49090-620, Aracaju/SE, (79) 99106-7702, representado por seus procuradores signatários que esta subscrevem, com endereço profissional no rodapé, vem, à presença de Vossa Excelência, propor:

**ACÇÃO DE COBRANÇA DE SEGURO DPVAT**

em desfavor de **SEGURADORA LÍDER DOS CONSÓRCIOS DE SEGURO DPVAT S.A.**, empresa pública de direito privado, com CNPJ de nº. 09.248.608/0001 - 04, situada na Rua Senador Dantas, nº. 74, 5º Andar, Bairro Centro, Rio de Janeiro/RJ, com fulcro no na Lei nº 6.194/74, pelas razões fáticas e fundamentos jurídicos abaixo aduzidos:





### **DA ASSISTÊNCIA JUDICIÁRIA GRATUITA**

A parte requerente, acima qualificado, não tem condições financeiras para arcar com as despesas processuais e honorários advocatícios sem prejuízo próprio, requerendo, assim, o benefício da **JUSTIÇA GRATUITA**, com fulcro nos artigos 5º, LXXIV e 134 da Constituição Federal, combinado com o artigo 4º e seus parágrafos da Lei 1.060/50.

Tal pleito de gratuidade judiciária se justifica pelo fato do Autor perceber uma renda mensal em torno de um salário mínimo vigente. O seu rendimento mensal é ínfimo, sendo voltado para custos com moradia, alimentação e transporte nesta cidade, portanto, não possui condições financeiras para arcar com as despesas processuais.

Dessa forma, temos por presentes os requisitos para que reste deferido o benefício invocado, tanto com base na Lei nº 1.060/50, quanto pelo art. 5º, LXXIV, da Carta Maior.

### **DA AUDIÊNCIA DE CONCILIAÇÃO**

Desde já, o autor manifesta seu desinteresse na realização de audiência de conciliação, ante a natureza do litígio e a necessidade de produção de prova pericial para o deslinde da requerela e apuração do valor da indenização. Portanto, **NÃO** há interesse na realização de audiência de conciliação ou mediação, haja vista a iminente ineficácia do procedimento e a necessidade de que ambas as partes dispensem a sua realização, conforme previsto no art. 334, §4º, inciso I, do CPC/2015.

### **DO INTERESSE DE AGIR – VIA ADMINISTRATIVA INADEQUADA – IRREGULARIDADES NO PAGAMENTO LEVA AO AJUIZAMENTO PARA COBRANÇA DE DIFERENCAS**

Em momento algum a Lei que rege o Seguro Obrigatório exige que o procedimento a ser adotado pelo Beneficiário do Seguro Obrigatório se dê primeiramente pela via administrativa, mesmo porque, caso houvesse essa exigência, seria inconstitucional, ferindo o art. 5º, XXXV, da CF.



Esse é o entendimento jurisprudencial, conforme se vê abaixo:

**APELAÇÃO CÍVEL – AÇÃO DE PRODUÇÃO ANTECIPADA DA PROVA ANTECIPADA – AÇÃO AUTÔNOMA – INTELIGÊNCIA DO ART. 381 DO CPC - SEGURO DPVAT – AÇÃO EXTINTA, SEM RESOLUÇÃO DO MÉRITO, NOS TERMOS DO ART. 485, VI, DO CPC – DESNECESSÁRIO O ESGOTAMENTO DA VIA ADMINISTRATIVA – PRESENÇA DE INTERESSE DE AGIR – ANULAÇÃO DA SENTENÇA – RETORNO DOS AUTOS AO JUÍZO DE ORIGEM – PROSSEGUIMENTO DO FEITO DE FORMA REGULAR – SENTENÇA REFORMADA.**

I - Em se tratando de ação de produção antecipada da prova, desnecessário o prévio requerimento administrativo pela parte autora. Além disso, é direito da parte o ajuizamento autônomo da ação probatória para fins de atender ao que previsto no art. 381, III, do CPC.

II - É de conhecimento a existência de decisões do Superior Tribunal de Justiça (Resp 1369834/SP), em sede de recurso repetitivo, e do Supremo Tribunal Federal (RE 631.240/MG), em sede de repercussão geral, ressaltando a necessidade de prévio requerimento administrativo para concessão de benefícios previdenciários para a configuração do interesse de agir. Ocorre que tal exigência opera-se apenas nas demandas ajuizadas em face do INSS – Instituto Nacional do Seguro Social, mostrando-se temeroso a extensão da interpretação tratando-se, como é o caso, de restrição de direitos.

III – A Constituição Federal, em seu art. 5º, inciso XXXV, preconiza que a lei não excluirá da apreciação do Poder Judiciário lesão ou ameaça a direito, assegurando, desse modo, o direito de petição e a ampla defesa, verificando-se não ser necessário o esgotamento ou, mesmo, o ingresso na via administrativa para propositura da demanda judicial;

**IV – Recurso de Apelação conhecido e provido.Unanimidade.**

**(Apelação Cível nº 201700706172 nº único0000416-96.2016.8.25.0078 - 1ª CÂMARA CÍVEL, Tribunal de Justiça de Sergipe - Relator(a): Elvira Maria de Almeida Silva - Julgado em 23/05/2017)**



**APELAÇÃO CÍVEL - PROCESSO CIVIL E CIVIL –  
AÇÃO DE COBRANÇA – SEGURO OBRIGATÓRIO  
(DPVAT) – ACIDENTE AUTOMOBILÍSTICO  
OCORRIDO EM 10/08/2015, CULMINANDO NA  
MORTE DO FILHO DOS  
REQUERENTES/APELANTES – PRELIMINAR DE  
AUSÊNCIA DE INTERESSE DE AGIR COLHIDA  
PELO JUÍZO A QUO – PRELIMINAR AFASTADA -  
NÃO É IMPRESCINDÍVEL PARA O  
AJUIZAMENTO DA DEMANDA O PRÉVIO  
REQUERIMENTO ADMINISTRATIVO –  
INTERESSE DE AGIR CONFIGURADO –  
SENTENÇA DESCONSTITUÍDA – ANÁLISE DO  
MÉRITO - CAUSA MADURA – REFORMA DA  
SENTENÇA, NO SENTIDO DE JULGAR  
PROCEDENTE A AÇÃO DE COBRANÇA DE  
SEGURO DPVAT, CONDENANDO A  
REQUERIDA/APELADA A PAGAR AOS  
APELANTE A INDENIZAÇÃO DO SEGURO  
OBRIGATÓRIO EM CASO DE MORTE, NA  
IMPORTÂNCIA CORRESPONDENTE A  
R\$ 13.500,00 (TREZE MIL E QUINHENTOS REAIS)  
– APELO CONHECIDO E PROVIDO, À  
UNANIMIDADE DE VOTOS.**

I – Para o ajuizamento da ação de cobrança de seguro obrigatório (DPVAT) não é necessário o prévio esgotamento da via administrativa, pois não é possível cercear o direito da autora de se utilizar da via judiciária para obtenção da sua pretensão. Portanto, deve ser afastada a preliminar de ausência de interesse de agir;

II – Estando madura a causa, e quando presentes nos autos todos os documentos necessários ao deslinde da ação, deve ser analisado o mérito;

III – Tendo ocorrido o sinistro que provocou a morte do filho dos Apelantes em 10/08/2015, em obediência ao princípio do tempus regit actum, deve ser aplicada a legislação vigente à época, in casu, a Lei nº 11.482/2007, que estabeleceu o valor de R\$ 13.500,00 (treze mil e quinhentos reais) para os casos de morte;

IV – Deve incidir juros de mora no importe de 1% ao mês, a partir da citação, com fulcro no artigo 405 do CC e Súmula 426 do STJ, e correção monetária pelo INPC, a partir da data do evento danoso, tal como decidido pelo STJ em julgamento de recurso repetitivo;



V – Com o provimento do Apelo, inverte o ônus sucumbencial e majoro os honorários para R\$ 1.000,00 (mil reais), nos termos do art. 85, §11, do NCPC;

VI – RECURSO CONHECIDO E PROVIDO, À UNANIMIDADE DE VOTOS.

(Apelação Cível nº 201700808329 nº único0000500-86.2016.8.25.0017 - 2ª CÂMARA CÍVEL, Tribunal de Justiça de Sergipe - Relator(a): Ricardo Múcio Santana de A. Lima - Julgado em 23/05/2017)

**APELAÇÃO CÍVEL – AÇÃO DE PRODUÇÃO ANTECIPADA DA PROVA ANTECIPADA – AÇÃO AUTÔNOMA – INTELIGÊNCIA DO ART. 381 DO CPC - SEGURO DPVAT – AÇÃO EXTINTA, SEM RESOLUÇÃO DO MÉRITO, NOS TERMOS DO ART. 485, VI, DO CPC – DESNECESSÁRIO O ESGOTAMENTO DA VIA ADMINISTRATIVA – PRESENÇA DE INTERESSE DE AGIR – ANULAÇÃO DA SENTENÇA – RETORNO DOS AUTOS AO JUÍZO DE ORIGEM – PROSSEGUIMENTO DO FEITO DE FORMA REGULAR – SENTENÇA REFORMADA.**

I - Em se tratando de ação de produção antecipada da prova, desnecessário o prévio requerimento administrativo pela parte autora. Além disso, é direito da parte o ajuizamento autônomo da ação probatória para fins de atender ao que previsto no art. 381, III, do CPC.

**II - É de conhecimento a existência de decisões do Superior Tribunal de Justiça (Resp 1369834/SP), em sede de recurso repetitivo, e do Supremo Tribunal Federal (RE 631.240/MG), em sede de repercussão geral, ressaltando a necessidade de prévio requerimento administrativo para concessão de benefícios previdenciários para a configuração do interesse de agir. Ocorre que tal exigência opera-se apenas nas demandas ajuizadas em face do INSS – Instituto Nacional do Seguro Social, mostrando-se temeroso a extensão da interpretação tratando-se, como é o caso, de restrição de direitos.**

III – A Constituição Federal, em seu art. 5º, inciso XXXV, preconiza que a lei não excluirá da apreciação do Poder Judiciário lesão ou ameaça a direito, assegurando, desse modo, o direito de petição e a ampla defesa, verificando-se não ser necessário o esgotamento ou, mesmo, o ingresso



na via administrativa para propositura da demanda judicial;

IV – Recurso de Apelação conhecido e provido.  
(Apelação Cível nº 201700807592 nº único0000344-12.2016.8.25.0078 - 2ª CÂMARA CÍVEL, Tribunal de Justiça de Sergipe - Relator(a): José dos Anjos - Julgado em 13/06/2017)

Conforme demonstram os requerimentos administrativos anexos, **é possível perceber que o Requerente já solicitou e enviou toda a documentação exigida, entretanto, até o presente momento não obteve qualquer resposta acerca do seu direito ao seguro DPVAT.**

Contudo, para afastar quaisquer dúvidas quanto à inadequação da via administrativa no seguro DPVAT, a parte autora, expõe abaixo, os motivos pelos quais é OBRIGADA A INGRESSAR COM A PRESENTE AÇÃO:

Veja que o principal motivo é o fato de a seguradora ter fins lucrativos, o que por si só, torna tal procedimento inviável para as vítimas, uma vez que tal procedimento sequer garante o contraditório e a ampla defesa, não podendo assim, ser comparada ao INSS, porque o INSS não tem fins lucrativos e seus procedimentos administrativos foram criados por lei, garantindo ainda a ampla defesa e o contraditório. Ao contrário, a seguradora visa tão somente o **LUCRO** em detrimento das vítimas.

- Administrativamente a seguradora não paga a correção monetária cujo o termo inicial, deve ser a partir da data em que entrou em vigor a medida provisória nº 340/2006 que alterou o valor da indenização e fixou em R\$ 13.500,00, ou seja, dia 29/12/2006 (a partir daqui, esse valor ficou fixo e não houve correção).
- Nos processos administrativos realizados pela seguradora, quando realizada a perícia, o que se vê é um enorme caos, um mar de obscuridade, a começar pelos médicos escolhidos pela mesma, pois em geral não são especializados em perícia médica, e são obrigados a seguir um formulário que contém as quantificações definidas em 10%, 25%, 50%, 75% e 100%, ou seja, se a incapacidade de uma pessoa for de





90%, os profissionais tem que marcar 75%, e assim degressivamente, prejudicando as vítimas.

- Além dos sérios problemas com a imparcialidade das perícias da seguradora, a mesma, impõe óbices no pagamento administrativo mesmo que a menor, alegando causas banais ou já superadas pelo entendimento jurisprudencial, como por exemplo, a exigência no pagamento do DUT.
- A Seguradora Líder diligencia e faz todos os esforços junto ao governo federal, câmara dos deputados e ao senado, para aprovarem medidas provisórias e leis, que só visam ao lucro para o convênio DPVAT e sempre em detrimento das vítimas.

Por esses motivos, TODOS os processos administrativos referentes a invalidez permanente e DAMS, são objetos de lide no judiciário, porque a seguradora nunca faz o pagamento correto, ou seja, a seguradora apenas usa o procedimento do pagamento administrativo para atrasar a vítima, e até desmotiva-la.

Portanto, exigir que o beneficiário tenha o trabalho duplo para receber, sem, contudo ser indenizado das despesas que isso gera ao mesmo, é no mínimo ultrajante, pois só beneficia a seguradora na sua gana em enriquecer-se em detrimento da vítima.

Diante de todos esses motivos, não há que se falar também em princípio da causalidade e sucumbência autoral, pois como visto a seguradora historicamente sempre deu muitos motivos para o ajuizamento de ações de cobranças de seguros.

Como visto a obrigação de esgotamento prévio da via administrativa para a propositura da ação judicial tem-se como irrelevante e incompatível com o princípio colacionado no inc. XXXV do art. 5º da Constituição da República, que não estabeleceu como condição de acesso à Justiça que a parte acione ou esgote as vias administrativas, esse princípio, resguarda o jurisdicionado no direito, por exemplo, de discutir judicialmente, justamente por conta dessas situações acima expostas.

### **DOS FATOS**



No dia 04 de agosto de 2020, às 10h20min, o Autor sofreu acidente automobilístico enquanto trafegava pela Rua Aureliano Sampaio, ocasião em que foi atingido de forma brutal por um veículo, sofrendo de escoriações graves em membros inferiores (CID10 S82.2), conforme o boletim de ocorrência e relatórios médicos anexos.

Diante do fatídico, o Requerente foi socorrido pelo SAMU e encaminhado ao HUSE – Hospital de Urgência de Sergipe, em Aracaju/SE, **por possuir grave lesão em membros inferiores, vindo a ficar internado por alguns dias e a realizar cirurgia de reparação, conforme todos os relatórios e prontuários médicos anexos.**

O suplicante foi submetido a intervenções cirúrgicas por conta das fraturas e lesões sofridas em seus membros e necessitou de afastamento de sua atividade laborativa. Atestados médicos anexos.

Atualmente, o mesmo encontra-se em tratamento médico e fisioterápico para remissão das dores e das sequelas decorrentes do seu acidente, havendo baixa perspectiva de melhora. Não há, portanto, tempo determinado para restabelecimento da sua aptidão física.

**Repise-se que o Demandante sofreu diversas fraturas, o que o deixou INCAPAZ de forma TOTAL e PERMANENTE, em CARÁTER DEFINITIVO. Tudo conforme documentos em anexo.**

A saúde do Requerente ficou cada vez mais comprometida e o tratamento é por tempo indeterminado, não havendo qualquer manifestação, até hoje, de melhora capaz de reabilitá-lo ou recuperar a sua aptidão física, o que está praticamente descartado pelos médicos.

Ora, Excelência, estamos diante de um nítido e evidente caso de deformidade permanente, atestado pelos documentos que seguem adunados à esta exordial.

Salienta-se que o direito do Autor, consiste no recebimento da indenização coberta pelo seguro obrigatório de DPVAT, uma vez que o acidente o deixou com sequelas de debilidade de caráter permanente eis que possui um dano físico irreparável,



bem como de caráter permanente e irreversível, o que conduz, inarredavelmente, ao deferimento do pleito abaixo pretendido.

Denota-se legítimo o dever da Ré em efetuar o pagamento da indenização do seguro obrigatório DPVAT, ora pleiteada, visto que a mesma pertence ao rol de seguradoras que compõem atualmente o Consórcio referente ao Convênio DPVAT.

Nesse sentido, Excelência, em decorrência do acidente sofrido pelo Demandante, e tendo em vista que a solicitação de resolução administrativa da quizila não surtiu qualquer efeito, este busca a tutela jurisdicional do Estado para fazer valer o seu Direito.

### **DA INDENIZAÇÃO DO SEGURO DPVAT**

O seguro de danos pessoais causados por veículos automotores foi instituído como um imposto obrigatório através da Lei 6.194/74. Sua finalidade é amparar as vítimas de acidentes causados por veículos automotores, não importando de quem seja a culpa da autoria dos acidentes.

Ademais é imperioso ressaltar que o direito pleiteado é de ordem material, cuja invalidez se deu no dia 10 de janeiro de 2019, razão pela qual devem ser aplicadas as regras constantes na lei nº. 6.194/74, sem alterações quanto à graduação das indenizações introduzidas pela MP 451/2008, pois a referida norma é inconstitucional.

De mais a mais, as decisões recentes da Turma Recursal dos Juizados Especiais Cíveis das Comarcas do Interior do TJ/SE vêm considerando a Lei nº 11.482/07 **INCONSTITUCIONAL**, pois ao alterar a Lei nº 6.194/74 houve uma violação ao princípio do não retrocesso social vez que a ideia por contida no referido princípio é fazer com que o Estado sempre atue no sentido de melhorar progressivamente as condições de vida da população. Na nova lei, houve uma perda considerável ao beneficiário do seguro DPVAT vez que a taxação da indenização por morte em R\$ 13.500,00 defasou o valor do seguro que era correspondente a 40 vezes o valor do salário mínimo vigente a época do sinistro.

Em trechos de alguns dos vários votos dos doutos juízes daquela turma o entendimento é que “... *qualquer medida estatal que tenha por finalidade, suprimir garantias essenciais implementadas para preservar/melhorar a dignidade humana deve*





*ser vista com reservas e somente pode ser aceita se outros mecanismos mais eficazes (e igualmente vantajosos) alcancem o mesmo desiderato. Assim, a Lei 11.482/07 estagnou o valor indenizatório na medida em que estabeleceu um valor fixo em contraposição a regra anterior que previa um valor variável a depender do salário mínimo vigente, colocando, dessa maneira, o segurado em desvantagem em relação a lei anterior, vez que passarão a ter o valor do seguro diminuído ano após ano pelos aumentos constantes do salário mínimo e pela estagnação do valor do seguro contemplado na nova disposição legal aplicável”.*

*“Art 3º – Os danos pessoais cobertos pelo seguro estabelecido no artigo 2º compreendem as indenizações por morte, invalidez permanente e despesas de assistência médica e suplementares, nos valores que se seguem por pessoa vitimada:*

*b) até 40 (quarenta) vezes o valor do maior salário mínimo vigente no país – no caso de invalidez permanente;” (grifo nosso)*

Pelo exposto na antiga Lei 6.194/74, o Requerente pleiteia obter a devida indenização no montante de **R\$ 13.500 (treze mil e quinhentos reais)**.

Por sua vez, a Lei 6.194/74, expressa no “caput” do art.5º:

*“Art 5º - O pagamento da indenização será efetuado mediante simples prova do acidente e do dano decorrente, independentemente da existência de culpa, haja ou não resseguro, abolida qualquer responsabilidade do segurado.” grifo nosso.*

Ademais, por amor e zelo ao direito, pelo princípio da hierarquia das normas, as Resoluções do CNSP não têm o condão de limitar o valor indenizatório fixado pela lei vigente na época do acidente.

Ressalte-se ainda que a antiga lei 6.194/74 não distinguia a invalidez permanente em total ou parcial, ou seja, não perquiria se leve ou grave a debilidade, bastando a configuração da permanência. Por isso não há que se cogitar em eventual gradação percentual no valor da indenização conforme o nível de invalidez ou morte. Desse modo é descabida a limitação pretendida pela Ré, fazendo *jus* o Autor ao *quantum* estipulado na lei 6.194/74.



Por outro lado, a colenda Turma Recursal do Interior do TJ/SE, já pacificou o mesmo entendimento trilhado nesta peça vestibular quando apreciou com maestria o Recurso Inominado sob o nº 0792/2009, acórdão nº 2186/2009. Vejamos:

ACÓRDÃO: 2186/2009. RECURSO INOMINADO (CRIMECAPITAL/CÍVEL E CRIME INT.) 0792/2009  
PROCESSO: 2009902109 RECORRENTE MBM SEGURADORA S/A KELLY CHRYSTIAN SILVA SANTANA  
RECORRIDO JOSÉ GILEISON DE LIMA DANTAS  
ADVOGADO RICARDO ALEXANDRE DE MATOS RAMOS  
JUIZ DESIGNADO: DRA. BRÍGIDA DECLERC FINK  
EMENTA CONSTITUCIONAL, CIVIL E PROCESSUAL CIVIL. SEGURO OBRIGATÓRIO. DPVAT. INVALIDEZ PERMANENTE. PEDIDO INICIAL E INTEGRAL DE INDENIZAÇÃO DO SEGURO DPVAT. INVALIDEZ PERMANENTE. INCOMPETÊNCIA DO JUIZADO EM FACE DA NECESSIDADE DE PROVA PERICIAL TÉCNICA. AFASTADA. LAUDO PERICIAL DO IML ATESTANDO A INVALIDEZ E BOLETIM DE OCORRÊNCIA PROVANDO O FATO. ATENDIMENTO AO ART. 5º, DA LEI 6.194/74. MÉRITO. EVENTO DANOSO OCORRIDO SOB A ÉGIDE DA LEI 11.482/07. PREVISÃO DE PAGAMENTO INDENIZATÓRIO DE ATÉ R\$ 13.500,00 (TREZE MIL E QUINHENTOS REAIS) EM CASOS DE INVALIDEZ PERMANENTE. INCONSTITUCIONALIDADE FORMAL E MATERIAL EVIDENCIADA. LEI ORIUNDA DE MEDIDA PROVISÓRIA.

INEXISTÊNCIA DOS REQUISITOS AUTORIZADORES DA UTILIZAÇÃO DA MEDIDA PROVISÓRIA. ART. 62 DA CF. LEI FORMALMENTE INCONSTITUCIONAL. REDUÇÃO DO PATAMAR DE 40 (QUARENTA) SALÁRIOS MÍNIMOS PARA O VALOR FIXO DE R\$ 13.500,00 (TREZE MIL E QUINHENTOS REAIS).



REDUÇÃO PREJUDICIAL QUE AFETA O PRINCÍPIO DA DIGNIDADE DA PESSOA HUMANA. INCONSTITUCIONALIDADE DO ART. 8º DA LEI 11.482/07 EM SEU DUPLO GRAU. VALIDADE DAS REGRAS ORIGINAIS CONTIDAS NO ART. 3º DA LEI 6.194/74. INDENIZAÇÃO DEVIDA NO SEU GRAU MÁXIMO, OU SEJA, 40 (QUARENTA) SALÁRIOS MÍNIMOS. INEXISTÊNCIA DE PEDIDO RECURSAL NO SENTIDO DE MAJORAR O VALOR DA CONDENAÇÃO AO PATAMAR DE 40 SALÁRIOS MÍNIMOS. OBEDIÊNCIA AO PRINCÍPIO DO TANTUM DEVOLLUTUM QUANTUM APELLATUM. CONGRUÊNCIA DO DISPOSITIVO COM O PEDIDO. ARTS. 128 E 460 DO CPC. SENTENÇA MANTIDA POR SEUS PRÓPRIOS FUNDAMENTOS. RECURSO CONHECIDO E IMPROVIDO.

De mais a mais, os juros moratórios são devidos a partir do momento em que o devedor for constituído em mora (artigo 405 do Código Civil) e, neste caso, isso só ocorrerá com a citação válida e a correção monetária a partir da data do acidente, ou seja, 04 de agosto de 2020.

Destarte, resta evidenciado que o Autor faz jus ao recebimento da quantia pleiteada nesta exordial.

#### **DAS DESPESAS MÉDICAS**

Conforme documentos em anexo, as despesas médicas decorrentes do acidente relatado neste petitório totalizam o importe de **R\$ 268,11 (duzentos e sessenta e oito reais e onze centavos), com a devida correção monetária.**

Destarte, requerer o ressarcimento pelos danos materiais suportados, nos termos das notas e documentos que seguem em anexo.

#### **DOS REQUERIMENTOS**

Face às considerações fáticas e de direito acima delineadas, requer:



a) A citação da Requerida para que, compareça a Audiência de Conciliação com data e hora a ser designada por este douto juízo, advertindo-a de que, não comparecendo, considerar-se-ão verdadeiras as alegações iniciais, e será proferido julgamento, de plano, pelo disposto do art. 18, parágrafo 1º da lei 9.099/95;

b) Requer que a seguradora ré seja condenada a pagar a integralidade da Indenização do Seguro DPVAT no valor de **R\$ 13.500 (treze mil e quinhentos reais)**, na forma das Leis nº 11.482/07 e nº 6.194/74, acrescidos de juros de mora e atualização monetária desde o evento danoso, qual seja, dia 04 de agosto de 2020;

c) Requer o ressarcimento das despesas médicas que totalizam o importe de **R\$ 268,11 (duzentos e sessenta e oito reais e onze centavos)**, devidamente atualizado;

d) Reitera o Requerente, sob as penas da lei, que não está em condições de pagar as custas processuais e recursais, se houverem, sem o sacrifício do seu próprio sustento, motivo no qual requer a concessão dos benefícios da Justiça Gratuita nos termos da Lei 1.060/50 com a redação que lhe deu a Lei 7.510/86.

e) A condenação da promovida nas custas processuais e honorários advocatícios no percentual de 20% sobre a condenação, considerando o artigo 20 parágrafo 3.º do CPC;

Requer ainda provar o alegado por todos os meios de provas em direito admitidos, em especial: prova documental, sem prejuízo das demais que se façam necessárias ao pleno convencimento deste Douto Juízo, que ficam desde já requeridas.

Dá-se à presente causa o valor de **R\$ 13.500** (treze mil e quinhentos reais).

Pede Deferimento.

Aracaju, 05 de outubro de 2020.

**Mauricio Sobral Nascimento**  
**OAB/SE 2796**

**Marcella Kattucha O. Correa**  
**OAB/SE 10005**

**Marcelo José Ribeiro Nascimento**  
**OAB/SE 9937**



## PROCURAÇÃO

**OUTORGANTE:** **Elmo Souza Neves**, Brasileiro(a), Casado(a), Vendedor, nascido(a) em 03/10/1974, filho(a) de Rosilene Alves de Souza e Edson da Silva Neves, portador(a) do CPF - 662.810.165-72, RG - 1152314 SSP/SE, residente na Rua Cleovansostenes dos Santos N°419, Bugio, CEP: 49090-620, Aracaju/SE (79) 99106-7702

**OUTORGADOS:** **MAURÍCIO SOBRAL NASCIMENTO**, brasileiro, solteiro, nascido em 14/02/1973, advogado inscrito na OAB/SE 2.796, CPF 512.044.875-53, **MATHEUS OLIVEIRA CORREA** brasileiro, solteiro, advogado inscrito na OAB/SE 5437 CPF 941.404.215-68, **MARCELLA KATTUCHA OLIVEIRA CORREA**, brasileira, divorciada, nascida em 15/10/1980, advogada inscrita na OAB/SE 10.005, CPF 002.58264500, **MARCELO JOSÉ RIBEIRO NASCIMENTO**, brasileiro, solteiro, advogado inscrito na OAB/SE 9937, nascido em 31/05/1993, CPF - 028.400.045-00, **MARCELO VITOR DE CASTRO MELO**, brasileiro, solteiro, advogado inscrito na OAB/SE 12.474, nascido em 02/07/1981, CPF - 006.436.065-21 e **MARCELO SILVA MONTEIRO SOBRAL**, brasileiro, divorciado, advogado inscrito na OAB/SE 13.097, nascido em 06/01/1971, CPF - 359.639.805-34 todos com escritório na R. Campos, 263 - São José, Aracaju - SE, CEP: 49015-220 - **TODOS ADVOGADOS REPRESENTANDO A PESSOA JURIDICA MAURICIO SOBRAL & MARCELLA KATTUCHA CORRÊA ADVOCACIA ASSOCIADA, CNPJ: 15.134.751/0001-78, situado na R. Campos, 263 - São José, Aracaju - SE, CEP: 49015-220, SENDO ESTA PESSOA JURÍDICA CREDORA DOS HONORÁRIOS PACTUADOS.**

**PODERES:** Para o foro em geral e *AD JUDITIA* em qualquer instância, Juízo ou Tribunal, com poderes contidos na parte final do artigo 105 do Código de Processo Civil, como também qualquer outro poder mais especial que seja, como, receber citação inicial, confessar, reconhecer a procedência do pedido, transigir, desistir, renunciar direito sobre o qual se funda a ação, receber crédito, inclusive RPV e/ou precatório, inclusive alvará ou guia de retirada, dar quitação, firmar compromissos, inclusive o de substabelecer o presente MANDATO no todo ou em parte, podendo agir os procuradores conjuntos ou separadamente, especialmente para representá-lo junto a uma das Varas Cíveis, Juizados especiais Cíveis, inclusive na Justiça Federal, ou Vara de Assistência Judiciária desta Capital e deste Estado, requerer a gratuidade da justiça e assinar declaração de hipossuficiência econômica, enfim, praticar todos os atos necessários para o fiel desempenho deste MANDATO, que tudo darei por bom, firme e valioso.

Aracaju, 23 de setembro de 2020

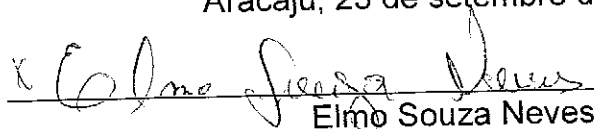
  
Elmo Souza Neves

Cód: 2





VALIDA EM TODO O TERRITÓRIO NACIONAL

REGISTRO GERAL 1.152.314 2.VIA DATA DE EXPEDIÇÃO 18/05/2012

NOME ELMO SOUZA NEVES

FILIAÇÃO EDSON DA SILVA NEVES  
ROSILENE ALVES DE SOUZA

NATURALIDADE ARACATU-SE DATA DE NASCIMENTO 03/10/1974

DOC ORIGEM CT. CASAM. 11049401552009200040297000496447 OBS - DIVORCIADO

CART. 08 OFIC. DIST. COM. ARACATU/SE

CPF 662.810.165-72

6-174-4474

Apólice : APÓL: 0072 0531 00 1266927 0 19  
 Corretor : WILLIAMS GOMES VIEIRA  
 Unidade : 09 - NÚCLEO DE NEGÓCIOS - AUTOMOV GRP 113

CTCE SALVADOR SA P/L  
 ELMO SOUZA NEVES  
 R CLEOVANOSTENEZ DO SANTOS, 419  
 CS BUGIO  
 49090-620 ARACAJU SE



6457610030001303



### Recibo do Sacado

Número do Título  
153/46114492-3

Número do Título  
68188563

Vencimento  
13/09/2020

(1) Valor do Contrato  
69,42

(2) Desconto / Abatimento

Sacado  
662.810.165-72 ELMO SOUZA NEVES

Apólice / Documento

APÓL: 0072 0531 00 1266927 0 19 PORTO

MARCA : HONDA PLACA : NVE16452 MODELO : 300 RITENS: 1

*Pago pelo aplicativo  
Banco do Brasil 11.09.20*

**BANCO ITAU**

341-7

34191.53469 11449.232930 81008.030009 5 83770000006942

Local de Pagamento  
PAGÁVEL EM QUALQUER BANCO ATÉ O VENCIMENTO

Cedente  
PORTO SEGURO CIA DE SEGUROS GERAIS

Data do Contrato  
13/01/2020

Valor do Seguro

Número do Título

Carteira

153

Expiração

R\$

Expiração

009/010

Quantidade

Valor

153

Vencimento

13/09/2020

Agência / Código Cedente

2938/10080-3

Reserva Financeira

153/46114492-3

(1) Valor do Contrato

69,42

(2) Desconto / Abatimento

(3) Outras Despesas

(4) More / Mula

(5) Outros Adicionais

(6) Valor Cobrado

Instruções  
 PAGÁVEL EM QUALQUER AGÊNCIA DA REDE BANCÁRIA ATÉ O VENCIMENTO SR(A) CAIXA -  
 AUTORIZADO O RECESAMENTO DO BOLETO ATÉ 20 DIAS APÓS O VENCIMENTO, ACRESCIDO DE  
 JUROS DE 0,3% AO DIA. O NÃO PAGAMENTO DO BOLETO NA DATA DE VENCIMENTO PODE  
 ACABREAR A SUSPENSÃO DA COBERTURA SECURITÁRIA, SERVIÇOS E/OU CANCELAMENTO DA  
 APÓLICE ATENÇÃO: NÃO SERÃO ACEITOS DEPÓSITOS NA CONTA CORRENTE DO CEDENTE

CORRETOR: 92H9FF-WILLIAMS GOMES VIEIRA

APÓL: 0072 0531 00 1266927 0 19

PARCELA 009/010

Sacado  
 662.810.165-72 ELMO SOUZA NEVES

A FALTA DE PAGAMENTO DE QUALQUER UMA DAS DEMAIS PARCELAS  
 SUBSEQUENTES À PRIMEIRA PODERÁ IMPLICAR O CANCELAMENTO DA APÓLICE,  
 NOS TERMOS DA CLÁUSULA DE FRACIONAMENTO DE PRÊMIO CONSTANTE DO  
 CONTRATO DE SEGURO

Sacador / Avalista Código de Barra



Autenticação Médica

Ficha de Compensação



REPÚBLICA DO BRASIL		DEPARTAMENTO NACIONAL DE TRÂNSITO		CARTILHA NACIONAL DE HABILITAÇÃO	
<div> <div> VÁLIDA EM O TERRITÓRIO NACIONAL 1648296302 </div> <div>  </div> </div>					
NOME ELMO SOUZA NEVES		DOC. IDENTIDADE / ORG. EMISSORAUF 1152314 SSP SE		DATA NASCIMENTO 03/10/1974	
CPF 662.810.165-72		FILIAÇÃO EDSON DA SILVA NEVES ROSILENE ALVES DE SOUZA			
PERMISSÃO		ACC		CAT. HAB. A	
Nº REGISTRO 05798743869		VALIDADE 20/03/2023		Nº HABILITAÇÃO 12/06/2013	
OBSERVAÇÕES SEM OBSERVAÇÃO;					
<div> <div> PROIBIDO PLASTIFICAR 1648296302 </div> <div>  </div> </div>					
LOCAL ARACAJU, SE		DATA DE EMISSÃO 23/03/2018			
<div>  </div>		<div> 08140646728 SE020684410 </div>			
ASSINATURA DO EMISSOR		SERGIPE			

HOSPITAL DE URGÊNCIA DE SERGIPE – HUSE

ATESTADO MÉDICO

Atesto para os devidos fins que o

Sr(a) ELMO LUIZ NEVES

atendido(a) neste serviço, necessita afastar-se de suas atividades por  
180 dia(s).

CID: 582.2

Aracaju, 04 de 08 de 20

ATENCIOSAMENTE,

Dr. Sérgio Cabral  
Ortopedia  
Cirurgia do Ombro e Cotovelo  
CRM 3385

NOME: ELIO SOUTA NEVES

DIAGNOSTICO: Fratura exposta FBIP (C)

DATA DA INTERNAÇÃO: 04/08/20

PROCEDIMENTO(S) E DATA

(S): Lirpezat 200mg COY 04/08/20

Fratura exposta FBIP (C) - - -

DATA DA ALTA HOSPITALAR: 11/08/20

ORIENTAÇÃO MÉDICA

- 1º. REPOUSO EM CASA E MANTER MMII (X) OU ( ) MMSS ELEVADOS.
- 2º. CURATIVOS DIÁRIOS EM POSTO DE SAÚDE E RETIRAR OS PONTOS APÓS 20 DIAS DO PÓS - OPERATÓRIO.
- 3º. LIGAR PARA 32343412 PARA MARCAR O RETORNO NUMA SEGUNDA A SEXTA ONDE HOUVER VAGA, NO AMBULATÓRIO DA ORTOPEDIA.

ARACAJU, 11 de 08 de 20 20

Dr. Sérgio Cabral  
Ortopedia  
Membro Superior e Cotovelo  
CRM 358  
MÉDICO



NOME:

ELIO SOUTES NEVES

**R<sub>x</sub>**

1 - FLANCOX \_\_\_\_\_ 400mg \_\_\_\_\_ 1 CAIXA

USO: Oral, 01 comprimido de 12/12h por 5 dias.

2 - DIPIRONA \_\_\_\_\_ 1g \_\_\_\_\_ 1 Caixa

Uso: Oral, 01 comprimido de 6/6h se febre ou dor.

4 - XARELTO \_\_\_\_\_ 10mg \_\_\_\_\_ 1 Caixa

Uso: Oral, 01 comprimido 1X ao dia.

4/18/20  
Dr. Sérgio Cezar  
Ortopedia  
Cirurgia de Mão e Cotovelo  
CRM 13865



GOVERNO DO ESTADO DE SERGIPE  
SECRETARIA DE ESTADO DA SEGURANÇA PÚBLICA  
DEPARTAMENTO ESTADUAL DE TRÂNSITO  
COMPANHIA DE POLICIAMENTO DE TRÂNSITO



## Boletim de Ocorrência de Acidentes de Trânsito

BOAT 427 / 0 Procedência SAAT/CPTRAN Ano 2020 Protocolo 510065325

Data do acidente 04/08/2020 - Terça feira Hora 08:50

### Local do acidente

Rua, Avenida, Rodovia  
RUA ROBERTO MORAES  
Entre

Com  
RUA AURELIANO SAMPAIO  
Trecho KM / E

Município  
ARACAJU

UF  
SE

### Dados do acidente

Tipo de acidente Abaloamento transversal  
Pavimento Asfalto  
Sinalização Precária  
Traçado Cruzamento  
Estado da Pista Seco

Classificação Danos Mat. com Vitimas  
Tempo Claro  
Luminosidade Dia  
Tipo do Local Comercial

### Croqui do COAT

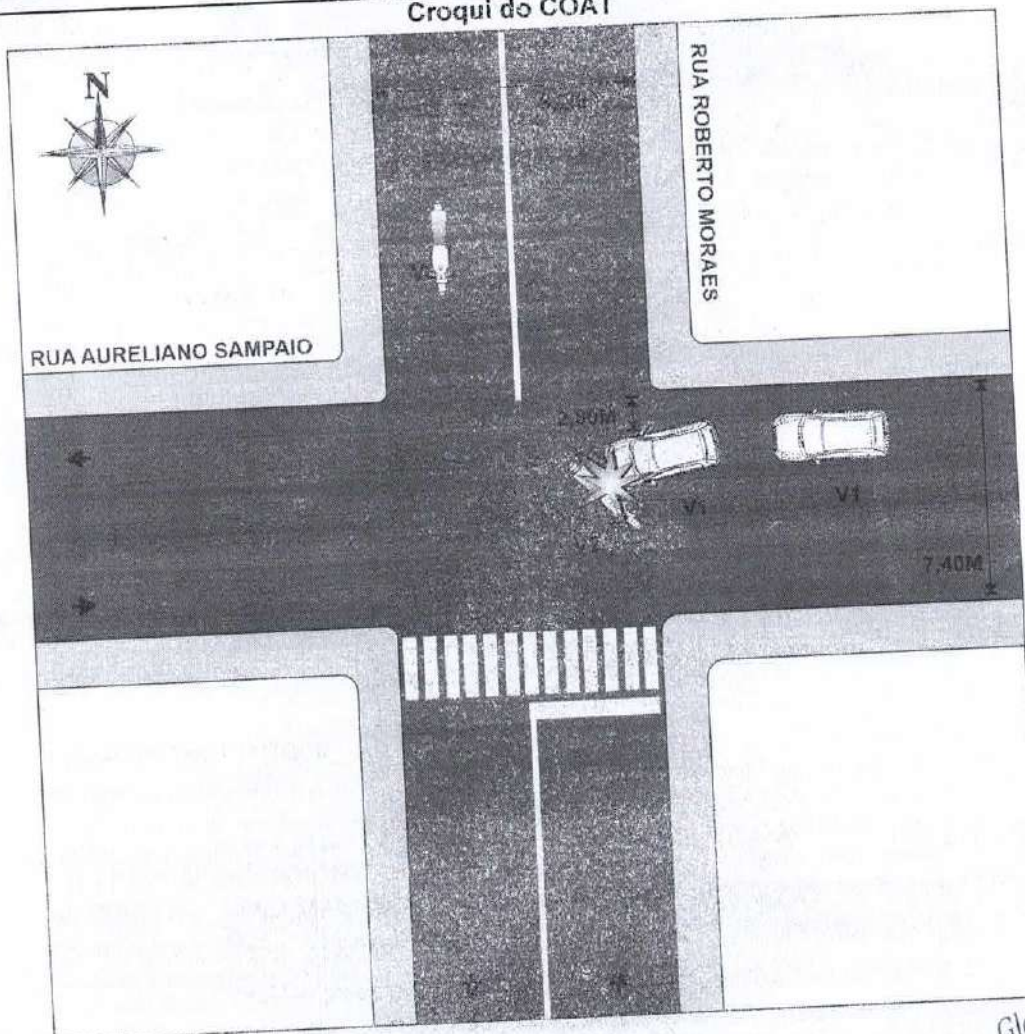

Glaukita Suiane G. Bezerra  
Coordenadora / COAT  
CRP 3164.826-6 SSP/SE  
DETRAN/SE

Glaukita Suiane  
Glaukita Suiane Gomes Bezerra  
CHEFE DO COAT

Data 23/09/2020, Hora 10:43:43

Av. Tancredo Neves, S/N Ponto Novo, PABX: (079) 3226-2055, FAX (079) 3226-2042  
CEP: 49.097-510, ARACAJU/SE, C.G.C.: 01.560.397/0001-50  
www.detran.se.gov.br





GOVERNO DO ESTADO DE SERGIPE  
SECRETARIA DE ESTADO DA SEGURANÇA PÚBLICA  
DEPARTAMENTO ESTADUAL DE TRÂNSITO  
COMPANHIA DE POLICIAMENTO DE TRÂNSITO



## Boletim de Ocorrência de Acidentes de Trânsito

### Agentes

**Primeiro Agente** 3º SARGENTO José WDSO Francisco Santos  
**Segundo Agente** CABO MAURO CESAR MENEGASSI  
**Terceiro Agente** CABO CLEWERTON SANTOS INACIO

### Descrição dos fatos

SEGUNDO LEVANTAMENTO FEITO NO LOCAL DO ACIDENTE E DECLARAÇÕES DOS CONDUTORES ENVOLVIDOS PODEMOS INFORMAR QUE: O V-2 TRANSITAVA NA RUA ROBERTO MORAES, PISTA QUE MEDE 8,70 M DE LARGURA, NO SENTIDO NORTE-SUL, EM SUA MÃO DE DIREÇÃO, QUANDO AO CONVERGIR À ESQUERDA PARA RUA AURELIANO SAMPAIO, VEIO A SER ABALROADO TRANSVERSALMENTE PELO V-1, QUE TRANSITAVA NESTA ÚLTIMA PISTA CITADA, QUE MEDE 7,40 M DE LARGURA, NO SENTIDO LESTE-OESTE, EM SUA MÃO DE DIREÇÃO, E QUE NO MOMENTO INICIAVA ACESSO A RUA ROBERTO MORAES. APÓS O IMPACTO OS VEÍCULOS PERMANECERAM NO LOCAL, FICANDO O V-1 AFASTADO DA GUIA DO ALINHAMENTO DA DIREITA 2,60 M E O V-2 FICOU TRANSVERSALMENTE NA PISTA.  
OBS. APÓS O REGISTRO DA OCORRÊNCIA O CONDUTOR DO V-2 FOI HOSPITALIZADO E O SEU VEÍCULO FICOU NA RESPONSABILIDADE DE SUA ESPOSA.

### Danos a terceiros

#### VEÍCULO 1

**Placa** IAL2706 **UF** SE **Marca/Modelo** FIAT/PALIO FIRE ECONOMY  
**Cor** PRATA  
**Categoria** Particular **Tipo Veículo** Automóvel  
**Espécie de veículo** Passageiro  
**Ano de fabricação** 2009  
**Nº ocupantes** 1 **Nº Feridos** 0 **Nº Mortos** 0  
**Destino do veículo** Liberado no local

#### Ponto de impacto

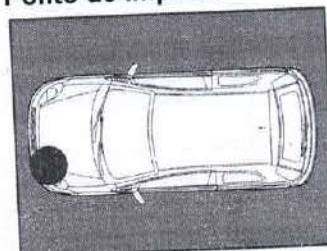

#### Danos do veículo

FRENTE LADO ESQUERDO LEVEMENTE DANIFICADA.

#### Dados do proprietário

**Nome** JOSÉ MATOS NASCIMENTO  
**Logradouro** RUA SARGENTO BRASILIANO  
**Bairro** SANTOS DUMONT **Cidade** ARACAJU  
**Complemento**  
888 SANTOS DUMONT

**Sexo** Masculino  
**Número** 888  
**Estado** SE

Glaukia Suiane G. Bezerra  
Coordenadora / COAT  
RG 3.164.826-6 SSP/SE  
DETRAN/SE

Glaukia Suiane G. Bezerra  
Glaukia Suiane Gomes Bezerra  
CHEFE DO COAT

Data 23/09/2020, Hora 10:43:43

Av. Tancredo Neves, S/N Ponto Novo, PABX: (079) 3226-2055, FAX (079) 3226-2042  
CEP: 49.097-510, ARACAJU/SE, C.G.C.: 01.560.397/0001-50  
www.detrans.se.gov.br



02 4 2730





DETRAN-SE

GOVERNO DO ESTADO DE SERGIPE  
SECRETARIA DE ESTADO DA SEGURANÇA PÚBLICA  
DEPARTAMENTO ESTADUAL DE TRÂNSITO  
COMPANHIA DE POLICIAMENTO DE TRÂNSITO



Boletim de Ocorrência de Acidentes de Trânsito

Dados do condutor

Nome JOSÉ MATOS NASCIMENTO

Logradouro RUA SARGENTO BRASILIANO

Bairro SANTOS DUMONT

Complemento

Sexo Masculino Idade 68

Número 888

Estado SE

Informações adicionais do condutor

Condições presumíveis do condutor Aparência normal

Reação do condutor Permaneceu no local

Teste do bafômetro Sim

Nº de série do bafômetro 03146

Leitura do bafômetro 0

Nº do auto de constatação de embriaguez

Destino do condutor Liberado no Local

Artigo/Lei

Cinto/Capacete Não registrado

Informações sobre a carteira nacional de habilitação

Habilitado

Condição da habilitação HABILITADO

Número CNH 1938028850

Data da primeira habilitação 14/11/1974

Motivo da apreensão

Validade 04/02/2023

Categoria B

CNH apreendida Não

VEÍCULO 2

Placa NVI6452

UF SE

Marca/Modelo HONDA/CB 300R

Cor AZUL

Categoria Particular

Tipo Veículo Motocicleta

Espécie de veículo Passageiro

Ano de fabricação 2010

Nº ocupantes 1

Nº Feridos 1

Nº Mortos 0

Destino do veículo Liberado no local

Ponto de impacto

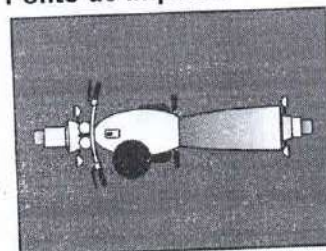

Danos do veículo

VEÍCULO LEVEMENTE DANIFICADO.

Data 23/09/2020, Hora 10:43:43

Glaukia Suiane G. Bezerra  
Coordenadora / COAT  
RG 3.164.826-6 SSP/SE

Glaukia Suiane G. Bezerra

Glaukia Suiane Gomes Bezerra  
CHEFE DO COAT

Av. Tancredo Neves, S/N Ponto Novo, PABX: (079) 3226-2055, FAX (079) 3226-2042  
CEP: 49.097-510, ARACAJU/SE, C.G.C.: 01.560.397/0001-50  
www.detran.se.gov.br





GOVERNO DO ESTADO DE SERGIPE  
SECRETARIA DE ESTADO DA SEGURANÇA PÚBLICA  
DEPARTAMENTO ESTADUAL DE TRÂNSITO  
COMPANHIA DE POLICIAMENTO DE TRÂNSITO



Boletim de Ocorrência de Acidentes de Trânsito

Dados do proprietário

Nome ELMO SOUZA NEVES

Logradouro MAROCA FONSECA, N 284

Bairro OLARIA

Complemento  
OLARIA

Cidade ARACAJU

Sexo Masculino

Número 284

Estado SE

Dados do condutor

Nome ELMO SOUZA NEVES

Logradouro PCA VEREADOR OSVALDO MENDONÇA

Bairro BUGIO

Complemento

Cidade ARACAJU

Sexo Masculino Idade 45

Número 419

Estado SE

Informações adicionais do condutor

Condições presumíveis do condutor Aparência normal

Reação do condutor Hospitalizado

Teste do bafômetro Sim

Nº de série do bafômetro

Leitura do bafômetro

Nº do auto de constatação de embriaguez

Destino do condutor Liberado no Local

Artigo/Lei

Cinto/Capacete Não registrado

Informações sobre a carteira nacional de habilitação

Habilitado

Condição da habilitação HABILITADO

Número CNH 05798743869

Data da primeira habilitação 12/06/2013

Motivo da apreensão

Validade 20/03/2023

Categoria A

CNH apreendida Não

Nome Vitima ELMO SOUZA NEVES

Data de nascimento 03/10/1974

Logradouro

Bairro

Complemento

Cidade

Sexo Masculino

Idade 45

Número

Estado

Glaukia Suiane G. Bezerra  
Coordenadora / COAT  
RG 3.164.826-6 SSP/SE  
DETRAN/SE

Glaukia Suiane G. Bezerra  
Glaukia Suiane Gomes Bezerra  
CHEFE DO COAT

Data 23/09/2020, Hora 10:43:43

Av. Tancredo Neves, S/N Ponto Novo, PABX: (079) 3226-2055, FAX (079) 3226-2042  
CEP: 49.097-510, ARACAJU/SE, C.G.C.: 01.560.397/0001-50  
www.detrans.se.gov.br



GOVERNO DO ESTADO DE SERGIPE  
SECRETARIA DE ESTADO DA SEGURANÇA PÚBLICA  
DEPARTAMENTO ESTADUAL DE TRÂNSITO  
COMPANHIA DE POLICIAMENTO DE TRÂNSITO



Boletim de Ocorrência de Acidentes de Trânsito

Dados adicionais da vítima  
Tipo da vítima Motociclista  
Morte no local Não

Cinto/capacete Não registrado

Glaukia Suiane G. Bezerra  
Coordenadora / COAT  
RG 3.164.826-6 SSP/SE  
DETRAN/SE

*Glaukia Suiane G. Bezerra*  
Glaukia Suiane Gomes Bezerra  
CHEFE DO COAT

Data 23/09/2020, Hora 10:43:45

Av. Tancredo Neves, S/N Ponto Novo, PABX: (079) 3226-2055, FAX (079) 3226-2042  
CEP: 49.097-510, ARACAJU/SE, C.G.C.: 01.560.397/0001-50  
[www.detrان.se.gov.br](http://www.detrان.se.gov.br)

COAT/407/20

ELBO. IND. COM. 100  
ELBO. NO. COM. 100  
RAT. 100 RS. 07/46  
PORT. DETRAN 05/07/97  
PORT. DETRAN 10/03/03  
ALCOOL. NO. 54000

RESULTADO  
PAG. 0.000000  
RAT. 0.000000  
RAT. 0.000000

LOCAL RUA ROBERTO  
MORAES

JOSÉ MATOS  
NASCIMENTO

RNH 1938028850

\*Jandson dos Santos Silva

CS MENEZES

1160324  
Jandson dos Santos Silva

ELEWERTON

3050603-4



CONFERE COM O ORIGINAL 03/09/2020  
Jandson dos Santos Silva  
Consultor Técnico - COAT  
DETRAN/SE







DESCRIÇÃO DE FATO

BCAT  
Nº 927/20



CONDUTOR



PASSEIRO



TESTEMUNHA



OUTROS

Nome Elmo Souza Neves C.P.F. \_\_\_\_\_  
Endereço Rua Cleobansesenes 409 Tel.: 49 9123-7316/910677  
Bairro Bugio Cidade Aracaju Estado SE  
Local de Trabalho \_\_\_\_\_ Tel.: \_\_\_\_\_

Descrição de Fato:

O condutor de moto vinha pela rua Roberto  
Moraes e via entrar na Rua Auriliano Sampaio.  
Quando o condutor do carro com placa  
IAL 2706 invadiu a preferencial atingindo assim  
o condutor de moto - NVT 6452 no qual  
ocorreu o acidente.

Aracaju, SE - SE, 04 de Agosto de 2020

Elmo Souza Neves  
ASSINATURA DO DECLARANTE

AGENTE DE TRÂNSITO  
GRAD: CB Nº 202714  
[Assinatura]  
ASSINATURA

AGENTE DE TRÂNSITO  
GRAD: CB Nº 203598  
[Assinatura]  
ASSINATURA

ASSINATURA DO RESPONSÁVEL PELO SETOR

CONFERE COM O ORIGINAL 23/08/2020  
Jandson dos Santos Silva  
Consultor Técnico - COAT  
DETRAN/SE





GOVERNO DE SERGIPE  
SECRETARIA DE ESTADO DA SEGURANÇA PÚBLICA  
DEPARTAMENTO ESTADUAL DE TRÂNSITO  
BATALHÃO DE POLÍCIAMENTO DE TRÂNSITO



## DESCRIÇÃO DE FATO

BOAT

Nº 427/20



CONDUTOR



PASSEIRO



TESTEMUNHA



OUTROS

Nome José Neto Nascimento C.P.F. \_\_\_\_\_  
Endereço Avenida Manoel Sampaio Tel.: \_\_\_\_\_  
Bairro 18 de Agosto Cidade \_\_\_\_\_ Estado \_\_\_\_\_  
Local de Trabalho \_\_\_\_\_ Tel.: \_\_\_\_\_

Descrição de Fato:

De dentro do carro  
Vindo de Rua Aureliano Sampaio ao entrar  
na avenida e colidiu com um muro

ASU -SE, 04 de AGOSTO de 2020

José Neto Nascimento  
ASSINATURA DO DECLARANTE

AGENTE DE TRÂNSITO  
GRAD: SGT Nº: 202717  
[Assinatura]  
ASSINATURA

AGENTE DE TRÂNSITO  
GRAD: CA Nº: 803598  
[Assinatura]  
ASSINATURA

ASSINATURA DO RESPONSÁVEL PELO SETOR

CONFERE COM ORIGINAL 22/09/2020  
Jandson dos Santos Silva  
Consultor Técnico - CO  
DETRAN/SE



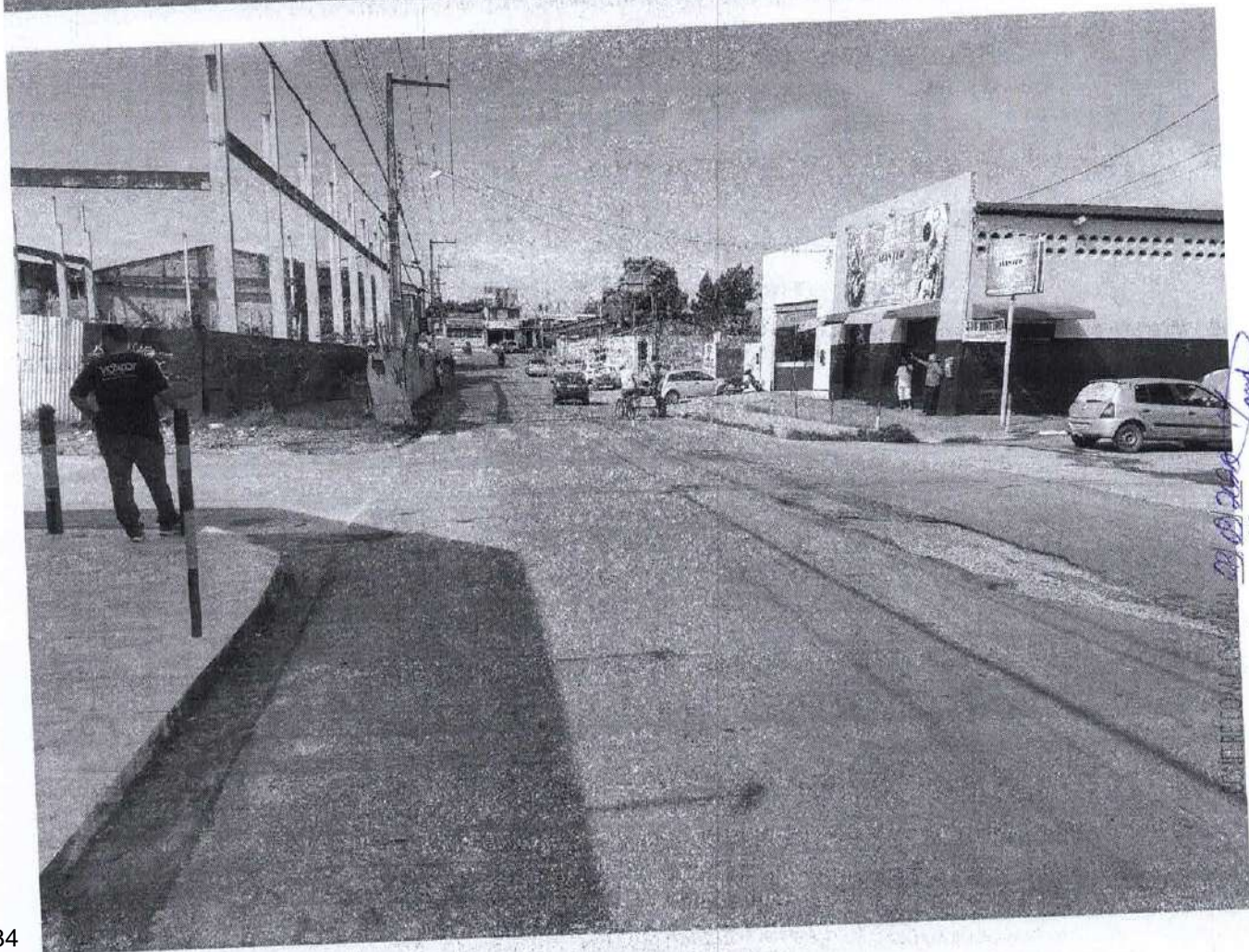
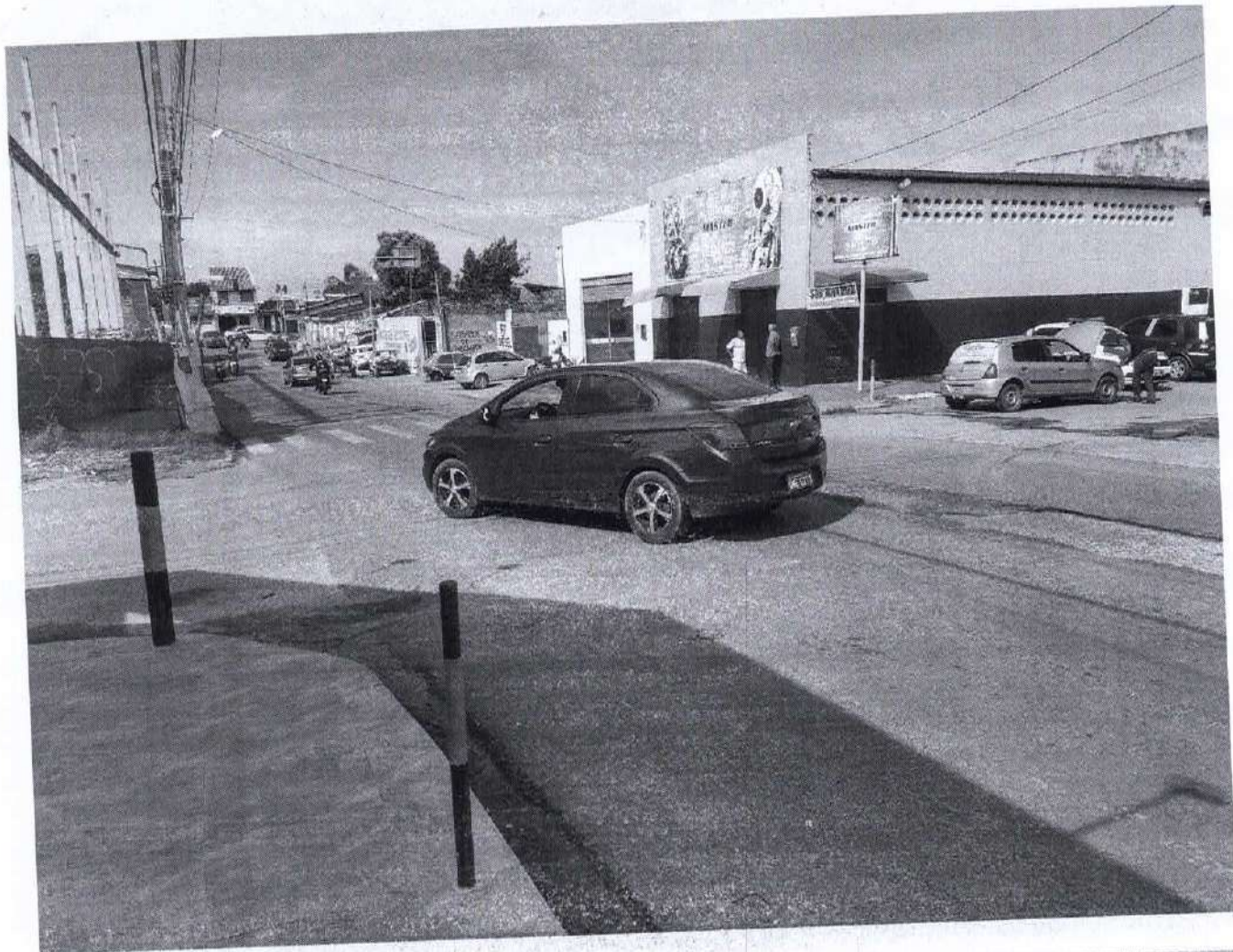

and  
Jandson dos Santos Silva  
Consultor Técnico - COAT







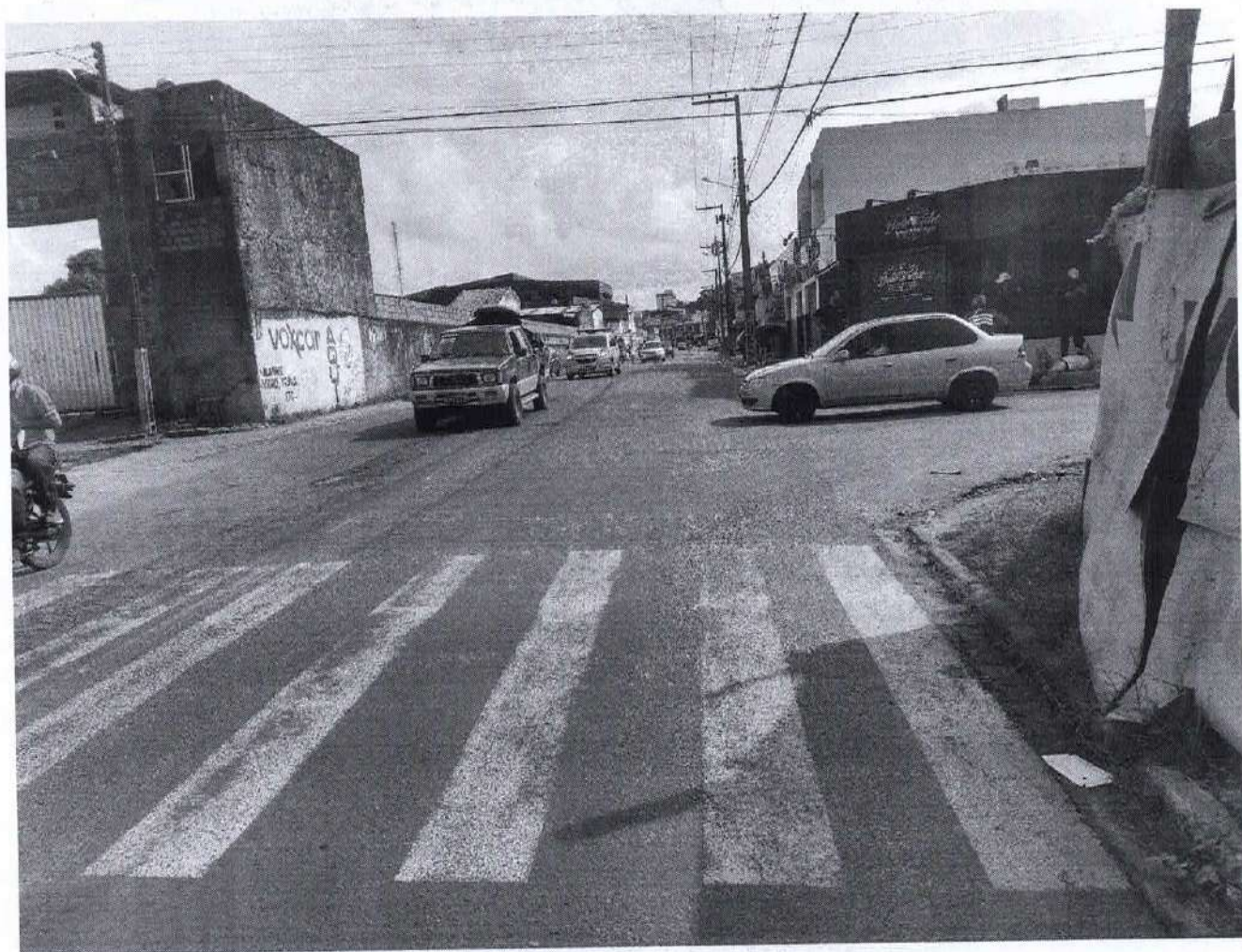

CONFERE COM O ORIGINAL 20/09/2009  
 Janderson dos Santos Silva  
 Consultor Técnico - COAT  
 DETRAN/SE





CONFERE COM O ORIGINAL 23/09/2020  
Jandson dos Santos Silva  
Consultor Técnico - COAT  
DETRAN/SE









CONFERE COM O ORIGINAL 23/09/2020  
 Jandson dos Santos Silva  
 Consultor Técnico - COAT







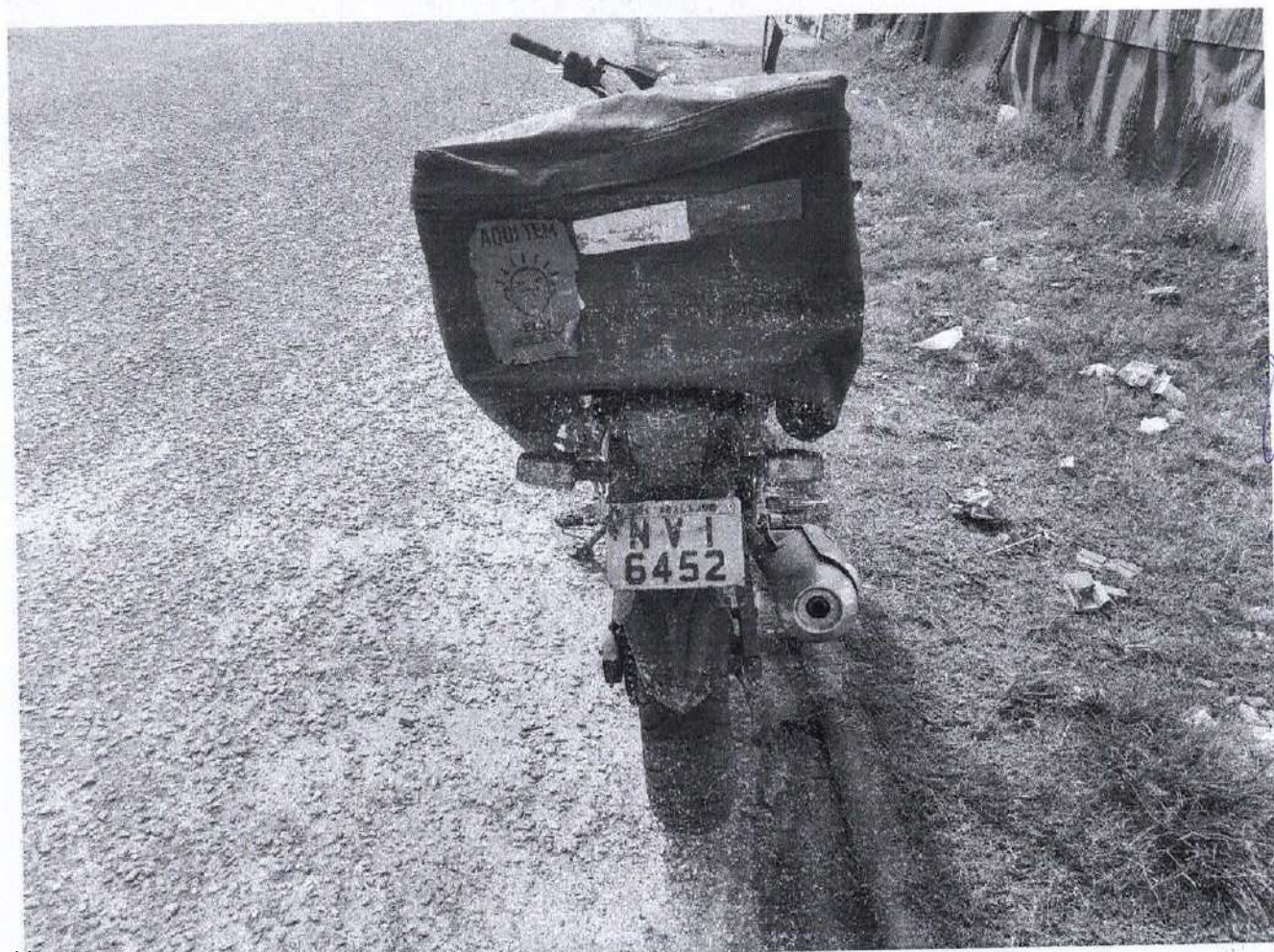

*And*  
CONFERE COM O ORIGINAL 23/09/2020  
Jandson dos Santos Silva  
Consultor Técnico - COAT





CONFERE COM O ORIGINAL 29/08/2008 *Jand*  
Jandson dos Santos Silva  
Consultor Técnico - COAT  
DETRAN/SE







DETRAN-SE

PLACA: NVI6452	DOCUMENTO: 275706808	FOLHA: 01/02
NOME: ELMO SOUZA NEVES	CHASSI	
MARCA MODELO HONDA/CB 300R	TIPO MOTOCICLO	COR AZUL
PROCESSADO 23/09/2020	EMISSÃO 23/09/2020	EXERCÍCIO: 2020

Taxa	Valor
------	-------

BOAT		R\$ 106,26
		R\$
		R\$
		R\$
		R\$
		R\$
		R\$
		R\$
		R\$
		R\$
		R\$
		R\$
		R\$
		R\$
		R\$
Total a pagar		R\$ 106,26

# MULTAS

## OBSERVAÇÕES

\* NO SITE DO DETRAN (WWW.DETRAN.SE.GOV.BR)

**PENDÊNCIA(S) QUE IMPEDE(M) A EMISSÃO DO CRLV**

09300138 235ET2020 1034 0026 5006079 RDT

106,26

# RELATÓRIO MÉDICO

NOME DO PACIENTE: ELMO SOUZA NEVES  
DATA DA ENTRADA: 04/08/2020  
DATA DA SAÍDA: 11/08/2020

Obs.: Dados obtidos mediante análise do prontuário, sem ter contato profissional com o paciente, isto é, a responsabilidade do atendimento cabe aos médicos que o assistiram.

INTERNAMENTO: PS ( ☒ ) ENFERMARIA ( ☒ ) UTI ( )

## HISTÓRICO CLÍNICO:

Paciente em contato no HUSC apresentando  
FATIGA DA DIARREIA DOS DIAS ANTERIORES  
FOI AVALIADO, TRATADO E AGORA MELHORADO  
CLINICA EM ALTA HOSPITALAR

## HISTÓRICO CIRÚRGICO:

04/08/2020 INTERVENÇÃO CIRÚRGICA NA FUNDUS DO ESTÔMAGO  
NA UCA

## EXAMES COMPLEMENTARES:

MOX: FUNDO DE TERÇO

## MÉDICOS ASSISTENTES:

07/2020 F. NEVES

CONDIÇÕES DE ALTA: MELHORADO ( ☒ ) TRANSFERIDO ( ) ÓBITO ( ) EVASÃO ( )

ARACAJU, 02 de SETEMBRO de 2020

Dr. Silvio C. V. Almeida  
SAMA / HUSE  
CRM 2520

MÉDICO DO SETOR DE ANÁLISE DE PRONTUÁRIO



MS/DATASUS

HOSPITAL DE URGENCIAS DE SERGIPE - HUSE

No. DO BE: 171611

DATA: 04/08/2020

HORA: 11:39

USUARIO: DLJALVES

CNS:

SETOR: 05-ORTOPEDIA

## IDENTIFICACAO DO PACIENTE

NOME : ELMO SOUZA NEVES  
IDADE.....: 45 ANOS NASC: 03/10/1974  
ENDERECO.....: RUA CLEOVANSOSTENES DOS SANTOS  
COMPLEMENTO....: 700801470877683 BAIRRO: BUGIO  
MUNICIPIO.....: ARACAJU  
NOME PAI/MAE...: SEM DOC  
RESPONSAVEL....: O PROPRIO  
PROCEDENCIA....: ARACAJU - CAPITAL  
ATENDIMENTO....: ACIDENTE MOTOCICLISTICO (MOTOS)  
CASO POLICIAL..: NAO PLANO DE SAUDE.....: NAO  
ACID. TRABALHO: NAO VEIO DE AMBULANCIA: NAO

DOC....:

SEXO...: MASCULINO

NUMERO: 419

UF: SE  
/SEM DOC

CEP....: 49000-000

TEL....: SEM INF

TRAUMA: NAO

PA: [ X ] mmHg ] PULSO: [ ] TEMP.: [ ] PESO: [ ]

EXAMES COMPLEMENTARES: [ ] RAIO X [ ] SANGUE [ ] URINA [ ] TC  
[ ] LIQUOR [ ] ECG [ ] ULTRASSONOGRAFIA

SUSPEITA DE VIOLENCIA OU MAUS TRATOS: [ ] SIM [ ] NAO

DADOS CLINICOS:

DATA PRIMEIROS SINTOMAS: 1/1/1

ANOTACOES DA ENFERMAGEM:

DIAGNOSTICO: *fratura de fêmur de direita*

PRESCRICAO

HORARIO DA MEDICACAO

DATA DA SAIDA: / /

ALTA: [ ] DECISAO MEDICA [ ] A PEDIDO

HORA DA SAIDA: :

[ ] ENCAMINHADO AO AMBULATORIO

[ ] EVASAO

[ ] DESISTENCIA

INTERNACAO NO PROPRIO HOSPITAL (SETOR):

TRANSFERENCIA (UNIDADE DE SAUDE):

OBITO: [ ] ATE 48HS [ ] APOS 48HS

[ ] FAMILIA [ ] IML [ ] ANAT. PATOL.

Orlando Ferreira Alves

Ortopedia e Traumatologia

ASSINATURA E CARIMBO DO MEDICO

ASSINATURA DO PACIENTE/RESPONSAVEL



HUSE

HOSPITAL DE URGÊNCIA DE SERGIPE

Fundação  
Hospitalar  
de Saúde

## FICHA DE ATENDIMENTO

### ACOLHIMENTO COM CLASSIFICAÇÃO DE RISCO - SISTEMA DE MANCHESTER

NOME DO PACIENTE (Sem abreviações):

REGISTRO:

DATA: \_\_\_\_/\_\_\_\_/\_\_\_\_

IDADE:

ETNIA:

HORA: \_\_\_\_:\_\_\_\_

DATA DE NASCIMENTO

NOME DA MÃE:

### CLASSIFICAÇÃO DE RISCO

SITUAÇÃO / QUEIXA:

LUXOGRAMA:

DISCRIMINADOR:

ALERGIAS (MEDICAMENTOS E ALIMENTOS):

VERMELHO	LARANJA	AMARELO	VERDE	AZUL
	MUITO URGENTE	URGENTE	POUCO URGENTE	NÃO URGENTE
0 MIN	10 MIN	60 MIN	120 MIN	240 MIN

OBSERVAÇÃO:

DESTINO / ENCAMINHAMENTO:

ENF:

COREN:

ASSINATURA:

COORDENADOR:

DATA: \_\_\_\_/\_\_\_\_/\_\_\_\_

HORA: \_\_\_\_:\_\_\_\_

RECLASSIFICAÇÃO PARA A PRIORIDADE:

ENF:

COREN:

DISCRIMINADOR

às \_\_\_\_ h \_\_\_\_ min.

CONFIRMADA IDENTIFICAÇÃO COM O PACIENTE / FAE / PULSEIRA? (S/N)

COLOCADA PULSEIRA? (S/N)

EM QUAL MEMBRO? (PULSO E / PULSO D / TORNOZELO E / TORNOZELO D)



HOSPITAL DE URGENCIAS DE SERGIPE - HUSE

FICHA DE INTERNACAO  
IDENTIFICACAO DO PACIENTE

Reg. Definitivo....: 20417  
Numero do CNS.....: 0000000000000000  
Nome.....: ELMO SOUZA NEVES  
Documento.....: Tipo :  
Data de Nascimento: 3/10/1974 Idade: 45 anos  
Sexo.....: MASCULINO  
Responsavel.....: SEM DOC  
Nome da Mae.....: SEM DOC  
Endereco.....: RUA CLEOVANSOSTENES DOS SANTOS 419 700801470877683  
Bairro.....: BUGIO Cep.: 49000-000  
Telefone.....: SEM INF  
Município.....: 2800308 - - SE  
Nacionalidade.....: BRASILEIRO  
Naturalidade.....: SERGIPE

DADOS DA INTERNACAO

Forma de Entrada...: 4 - EMERGENCIA No. do BE: 171611  
Clinica.....: 918 - CENTRO CIRURGICO SRPA  
Lo.....: 999.0409  
Data da Internacao: 04/08/2020  
Hora da Internacao: 14:11  
Medico Solicitante: 388.866.345-87 - ORLANDO FERREIRA ALVES  
Proced. Solicitado: NAO INFORMADO  
Diagnostico.....: NAO INFORMADO  
Identif. Operador.: RAVMEIRELES

INFORMACOES DE SAIDA

Proc.Realizado:  
Dt.Hr Saida:  
Especialidade:  
Tipo de Saida:  
CID Principal:  
CID Secundario:  
Principal:  
Secundario:  
Outro:





Prefeitura Municipal de Aracaju

C.N.P.J.: 11.718.406/00

FAT: 6 Data: 04/08/2020 H. de Recepção: 09:49:31

H. de Triagem: 10:33:46

H. de Atendimento: 10:3

Nome do Paciente: 987605897 - ELMO SOUZA NEVES

Nasc.: 03/10/1974 Idade: 45 Anos, 10 Meses e 1 Dia

Sexo: M CNS: 700.8014.7087.7683

Nome da Mãe:

Endereço: R Cleovansóstenes dos Santos, 419

Bairro/Distr.: CONJUNTO BUGIO

Município: 280030 - ARACAJU - SE

CEP: 49.090-620

Profissional Triagem: 10334 - THIAGO MOREIRA LEAL

Pressão (mmHg): Temperatura (°C): Peso (Kg): Altura (cm):

Pulsção Arterial: /min Cintura: 0 cm P. Cefálico: 0 cm Sat. O2 %: 0

Freq. Respiratória: 0 /min Quadril: 0 /min Glicemia: 0 mg/dl

Classificação de Risco: AZUL Setor: CLÍNICA ORTOPÉDICA

Just. do Atendimento:

Anamnese/Histórico da Doença Atual:

pcte enc da cirurgia devido a acidente motociclístico ha aprox 2 hs

evoluindo com dor em perna esq

nega alergias e comorb

ef: fcc em perna

rx evidência fx de dif de perna gústilo 1

cd: cefalotina 2 g ev, dieta zero ao huse

CID Principal: S822

Saída do Atendimento: 32 - ALTA POR ORDEM MEDICA

10334 - THIAGO MOREIRA LEAL  
MEDICO ORTOPEDISTA- CIRURGICO - CRM: 4728 - SE

ELMO SOUZA NEVES  
Paciente





Nome do paciente: Elmo Sousa Nery

À urgência do HUSC

- Ortopedia -

HD: Fratura do fêmur

(1) (Artigo I)

Contato: Orlando Ferreira

→ Fato Gfubotini 2g (E)

04/11/11

Dr. Thiago M. Leal  
Ortopedia e Traumatologia  
Cirurgia do Quadril  
CRM/SE 4728 TEST 1478



**SECRETÁRIA DE SAÚDE DO ESTADO DE SERGIPE**  
**SERVIÇO DE ORTOPEDIA E TRAUMATOLOGIA**  
**PRESCRIÇÕES DIÁRIAS**

DATA: **11 / 08 / 2020.**

**07º DIH**

NOME: **Elmo Souza Neves 41anos - B 2.1**

DIAGNÓSTICO(S): **Fratura Exposta Tíbia E**

EVOLUÇÃO MÉDICA: \_\_\_\_\_

Medicamentos (Princípio ativo + Concentração)	Horários de Administração
1º. Dieta Livre	
2º. Gelco Salinizado	
3º. Kefazol 1 g EV 8/8hs ou Keflin 1 g EV 6/6hs	8 16 24
4º. Gentamicina 240mg + SF 0,9% 200 ml EV 1x dia	
5º. Dipirona 2ml + 8 ml AD EV ou Paracetamol 40gts VO 6/6hs	12 18 24 06
6º. Nausebron 8mg EV 08/08hs SOS	
7º. Antak 50mg EV ou 150mg VO / Omeprazol 40mg EV ou VO às 6hs	6
8º. Tramal 100mg + 100 ml SF 0,9% EV ou VO 8/8hs SOS	
9º. Profenid 100mg + 100ml SF 0,9% EV 12/12hs SOS	
10º. Captopril 25mg VO 8/8hs se PAS > 180 mmHg e PAD > 110 mmHg SOS	
11º. Glicose 25% 04amp. EV se Glicemia < ou = 80mg/dl SOS	
12º. Clexane 40mg SC 1 x dia ou Heparina 5000UI SC 2 x dia	20
13º. Dextro 6/6hs SUSP	
14º Insulina Regular SC, após o dextro. 201 – 250: 02UI 251 – 300: 04UI 301 – 350: 06UI 351 – 400: 08UI > ou = 401: 10UI	
15º. Curativos Diários 1 x dia ( x ) SF 0,9% + Gazes	M
16º SSVV 6/6hs	
17º	
18º	
19º	
20º	
21º	

**Dr. Sérgio Cabral**  
Ortopedista  
Cirurgia do Enquadrado e Cotovelo  
CRM 3385

Médico



Sexo: F

p. 53



490

p. 54





GOVERNO DE SERGIPE  
SECRETARIA DE ESTADO DA SAÚDE

HOSPITAL DE URGÊNCIA DE SERGIPE

# EVOLUÇÃO DE ENFERMAGEM



Fundação  
Hospitalar  
de Saúde

Nome do Paciente: <u>Elmo Souza Alves</u>	Idade: <u>45</u>	Sexo: <u>M</u>
Unidade de Produção: <u>SAPA</u>	Leito: <u></u>	Nº do Prontuário: <u>20417</u>

DATA	HORA	EVOLUÇÃO
04/08/20	16:20	Paciente admitido em SAPA calmo, consciente, orientado verbalizando, em uso de cusp em MSE glândula bem SpO <sub>2</sub> 92% + Fixador externo sem ferida e segue as cuidados da enfermagem. <u>Alisson</u>
04/08/20	18:00	Administrou medicação de heparina e analgésico prescrito. <u>Alisson</u>
04/08/20	20:00	Paciente no leito acordado, consciente, orientado verbalizando, em AVPT sem tempo + pulso com Sat. 99%. Administrado medicação de heparina. Sinais vitais monitorados. Segue os cuidados da equipe. <u>Alisson</u>
04/08/20	22:00	Segue monitorado sinais vitais. <u>Alisson</u>
04/08/20	24:00	Paciente mantido acordado, administrado medicação de heparina e segue os cuidados da equipe. <u>Alisson</u>
04/08/20	02:00	Removido protetor SpO <sub>2</sub> 91% no momento sem sinais vitais (sic). <u>Alisson</u>
04/08/20	04:00	Paciente tranquilo, sem intercorrências, relata não conseguir urinar, adm. medicação desse horário. <u>Alisson</u>
04/08/20	06:00	Paciente passou período sem alterações administrado medicação dos horários. Afirma SSU - PA: 122x86 mmHg FC: 80 bpm Sat. 98% - segue sob observação. <u>Alisson</u>
05/08/19	07:30	Paciente no leito acordado, calmo verbalizando









GOVERNO DE SERGIPE  
SECRETARIA DE ESTADO DA SAÚDE

HOSPITAL DE URGÊNCIA DE SERGIPE

# EVOLUÇÃO DE ENFERMAGEM



Fundação  
Hospitalar  
de Saúde

Nome do Paciente: <u>Elmo Souza Neto</u>	Idade: <u>1</u>	Sexo: <u>M</u>
Unidade de Produção: <u></u>	Leito: <u>2.1</u>	Nº do Prontuário: <u></u>

DATA	HORA	EVOLUÇÃO
6/8	8	paciente calmo, consciente, orientado, verbalizando. Realizado curativo. Aceite de flumido blue. Proibido de enfermagem. Obriano
6/8	12	Realizada medicação. De que seue quebras, reatada medicação de noturno. Obriano
	14h	Administrado hemel vtruso de pueri
	16h	Administrado Kefzol vtruso de hanc
	18h	Administrado Leflunome vtruso de hanc
	19h	Receita de 100 mg de Siga de m. que
	20h	Pete no leito. Calmo, consciente, orientado, sem febre, febril
	24h	Administrado medicação
	03h	Realizado curativo conforme prescrição
	06h	Sigue quadro estável. Obriano
	07h	Realizado medicação conforme horário. De
07/8	08:00	Encontra-se no leito, consciente, orientado, febril, eufórico, em uso de N.P. em 15.5. Realizado curativo em puno E com
08/8		curativo externo. Obriano
20/8	08:00	Administrado medicação. Realizado IV de hanc
	09:00	Realizado curativo em puno E, sem
	12:00	sem sinais flogísticos. Obriano
		Administrado medicação. Realizado curativo

Edilene Lima Santos

COREN/SE 617.754-AE

Edilene Lima Santos

COREN/SE 617.754-AE

Edilene Lima Santos

COREN/SE 617.754-AE



chevacaas

Edilene Lima Santos

COREN/SE 617.754-AE

P=67 bpm, segue em

13:30 Paciente acordado, orientado, alerta e responsivo. Em uso de AUP hidratado fixador em MIE. Sem temperatura de febre.

16h Administrado Relpazol. Aceitou o lanche.

Maria Thais dos Santos  
TE de Enfermagem  
COREN: 445.300

18h Segue em boas condições.

7/08/20

19hs Pac. encontra-se no leito, calmo, alerta, responsivo, consciente, verbalizando, em repouso. Algumas no momento, em uso de AUP + fixador MIE.

20hs Administrado medicação de horário (Kibicane 40mg)

8/08/20

24hs Alterado PA=130x80 mmHg, P=68 bpm, mantendo o quadro clínico estável no momento.

Administrado medicação de horário (Relpazol 1g), conforme prescrição médica.

03hs Pac. segue no leito, sem intercorrências.

06h Adm. Omeprazol 1g em jejum.

Coordenadora de Enfermagem  
Téc. de Enfermagem  
COREN: 57937

08:00 Administrado medicação de horário (Kibicane 40mg).

Antônio Alves Santos  
Téc. de Enfermagem  
COREN: 57937

10:00 Paciente está calmo, consciente, verbalizando, em repouso.

12:00 Administrado medicação de horário (Kibicane 40mg).

Antônio Alves Santos  
Téc. de Enfermagem  
COREN: 57937

14:00 Paciente segue em boas condições.

15:00 Aceitou o lanche.

16:00 Administrado Relpazol.

18:00 Administrado medicação de horário (Kibicane 40mg).

Antônio Alves Santos  
Téc. de Enfermagem  
COREN: 57937

20:00 Paciente segue em boas condições.

22:00 Administrado medicação de horário (Kibicane 40mg).

01/08/20 06hs Administrado medicação de horário (dipirona 500mg + omeprazol 50mg), conforme prescrição. (Téc. Loldelha)





GOVERNO DE SERGIPE  
SECRETARIA DE ESTADO DA SAÚDE

HOSPITAL DE URGÊNCIA DE SERGIPE

# EVOLUÇÃO DE ENFERMAGEM



Fundação  
Hospitalar  
de Saúde

Nome do Paciente: <u>Elmo Souza Neres</u>	Idade: <u>41</u>	Sexo: <u>M</u>
Unidade de Produção: <u>Ma B. 2-1</u>	Leito: <u>2-1</u>	Nº do Prontuário:

DATA	HORA	EVOLUÇÃO
<del>10/08</del> 20/08	07:05	pt no leito, calmo, verbalizando, Ofebril, orion
	08:25	Feito o curativo, tomado o banho.
		de aspersão. Administrado as medicações de
		horário, seguiu os cuidados da equipe.
	16:05	Administra as medicações
	18:05	
	20h	Paciente no leito consciente, orientado, a
		pressão arterial respondendo verbalmente
		às solicitações, em uso de S.O.P. hi-
		dratizado, no momento não há febre que
		ra. Administrado medicações de ho-
		rário. TC Aug. glicídica
	22h	Pte. mantendo quadro. TC Aug. glicídica
	04h	Administrado medicações de horário. HA
	06h	Pte. dormindo no momento. HA
10/08	08h	Paciente acordado, acordado. Administrado
08		as medicações de horário. TC Aug. glicídica
10/08	07:15	Paciente no leito calmo, consciente, orientado
		acordado, afável em companhia de família
		sem queixas no momento
	08:15	Administrado medicações de horário
	08:30	Realizado curativo diário
	12:15	Administrado medicações de horário, pt
		que os cuidados da equipe.
10/08/2020	13h	18:05
		Paciente no leito calmo, consciente, verbalizando,
		orientado, afável, em uso de S.O.P.
		companhia familiar sem queixas.
		Administrado medicações de horário, confer



menor mediu.  
 ferido duto  
 segue intus.

tre fido no

10/08/20

Alto das 07h

Paciente no leito, sem queixas a relatar, acerta dita ferida. Eliminado todas as medicações de horário. Passou período bem. Segue as cuidados do equipe.

11/08/20

08h

Paciente no leito, lucido, respon-  
 deendo as solicitações verbais, espaciais,  
 acienticas, sem queixas a relatar.  
 Realizado curativos com Sf, apresenta  
 bom aspecto.

10:10

Paciente encaminhado para alta hospitalar,  
 em companhia de sua esposa. Telex

HOSPITAL DE URGÊNCIA DE SERGIPE

FICHA DE ATO CIRÚRGICO

PACIENTE: ORLANDO FERREIRA ALVES

DIAGNÓSTICO PRÉ-OPERATORIO: FRATURA DE FÊMUR DO LADO D (B)

CIRURGIA REALIZADA: FIXAÇÃO CIRÚRGICA E IMOBILIZAÇÃO DO FÊMUR DO LADO D

CIRURGIÃO: ORLANDO FERREIRA ALVES

AUXILIARES:

ANESTESIA: RAID ANESTESISTA: ORLANDO

DIAGNÓSTICO PÓS- OPERATORIO: SEM COMPLICAÇÕES

( ) CIRURGIA LIMPA (X) CIR. POTENCIALMENTE CONTAMINADA

( ) CIRURGIA CONTAMINADA ( ) CIR. INFECTADA

INFECÇÃO PRESENTE À ADMISSÃO? ( ) SIM ( ) NÃO

TOPOLOGIA DA INFECÇÃO:

( ) VIAS AÉREAS SUP. ( ) PULMONAR ( ) URINÁRIA ( ) SNC ( ) TGI

( ) CUTANEO ( ) AP. CARDIO-VASCULAR ( ) PLEURA ( ) OUTROS

DESCRIÇÃO DO ATO CIRÚRGICO

- REALIZAÇÃO DE IMPLANTAÇÃO DO PLACAMENTO INTERMEDIO

- REALIZAÇÃO DE IMPLANTAÇÃO DO PLACAMENTO INTERMEDIO

- IMPLANTAÇÃO DE IMPLANTES COM SUSTENTACÃO DE

FRATURA DE FÊMUR.

- IMPLANTAÇÃO DE IMPLANTES

- IMPLANTAÇÃO

DATA: 07/08/2020

Orlando Ferreira Alves  
Ortopedia e Traumatologia  
CRM - SE: 1789 - TEOT: 6427

Assinatura do Cirurgião



PACIENTE: Umo Souza V. M. Nº PRONTUÁRIO: 20417 DATA: 04-08-20  
CIRURGIÃO: M. Orlando TIPO DE ANESTESIA: Raqui CIRCULANTE: Caio Nº LACRE: 5  
CIRURGIÃO: F. O. S. Filho INSTRUMENTADOR: DT Nº DE SALA: 09 GELADO: 5  
ENFERMEIRO: Almoncho ANESTESISTA: DT Nº DO KIT: 1 KIT FOS: 1

RELAÇÃO DE MEDICAMENTOS E MATERIAIS CONSUMO DE SALA

COD	MEDICAMENTOS COMUNS	COTA	QTD UTILIZ	REPOS- TA	COD	MATERIAIS	COTA	QTD UTILIZ	REPOS- TA	COD	MATERIAIS	COTA	QTD UTILIZ	REPOS- TA
11.267	ÁCIDO TRANEXANICO	4			12.265	CATETER TIPO ÓCULOS	1			12.726	TUBO ENDOTRAQUEAL Nº 6,5	1		
11.211	ÁGUA DESTILADA	10			12.340	COLETOR URINA SISTEMA ABERTO	1			12.727	TUBO ENDOTRAQUEAL Nº 7,0	1		
729	ATROPINA	5			12.386	ELETRODOS	5			12.730	TUBO ENDOTRAQUEAL Nº 7,5	1		
	CEFALOTINA (KEFLIN)	2			12.404	EQUIPO MACROGOTAS	2			12.733	TUBO ENDOTRAQUEAL Nº 8,0	1		
11.639	CEFAZOLINA	2			12.431	EQUIPO MICROGOTAS	1			12.735	TUBO ENDOTRAQUEAL Nº 8,5	1		
11.253	CETOPROFENO IV (PROFENID)	1			12.358	EXTENSOR	2							
763	CLONIDINA	1			12.385	FILTRO BARREIRA	1			11.645	FIO ALGODÃO 0 C/AGULHA	2		
3.111	DEXAMETASONA (DECADRON)	1			12.245	GELCO Nº 14	2			11.611	FIO ALGODÃO 2.0 C/AGULHA	2		
11.293	DIFENIDRAMINA 50/1	1			12.247	GELCO Nº 16	2			11.641	FIO ALGODÃO 0.5 C/AGULHA	2		
11.186	DIMENIDRATO+PIROXIDINA 10ML	2			12.248	GELCO Nº 18	2			11.582	FIO ALGODÃO 2.0 S/AGULHA	2		
866	DIPIRONA	2			12.349	GELCO Nº 20	2			11.616	FIO ALGODÃO 3.0 S/AGULHA	2		
11.847	EFEDRINA	1			12.251	GELCO Nº 22	2			11.705	FIO POLIAMIDA PURA 2.0 C/AGULHA	4		
829	EPINEFRINA(ADRENALINA)	5			12.252	GELCO Nº 24	2			11.713	FIO POLIAMIDA PURA 3.0 C/AGULHA	4		
851	ETILEFRINA (EFORTIL)	1			12.121	LÂMINA Nº 11	2			11.716	FIO POLIAMIDA PURA 4.0 C/AGULHA	4		
11.433	GLICONATO CALCIO	5			12.124	LÂMINA Nº 15	2			11.755	FIO POLIGLACTINA 1 C/AGULHA	3		
982	HIDROCORTISONA 100MG	1			12.128	LÂMINA Nº 21	2			11.759	FIO POLIGLACTINA 2.0 C/AGULHA	3		
11.347	NEOSTIGMINE (PROSTIGMINE)	5			12.131	LÂMINA Nº 23	2			11.774	FIO POLIGLACTINA 3.0 C/AGULHA	3		
11.356	NOREPINEFRINA	5			12.132	LÂMINA Nº 24	2			1.837	FIO POLIPROPILENO 0 C/AGULHA	2		
11.377	ONDASENTRONA (NAUSEDON)	1			12.454	LUVA ESTERIL Nº 7	6			11.842	FIO POLIPROPILENO 2.0 C/AGULHA	2		
11.396	SUXAMETÔNIO 100MG (QUELICIN)	1			12.455	LUVA ESTERIL Nº 7,5	6			12.493	FIO POLIPROPILENO 3.0 C/AGULHA	2		
COD	MEDICAMENTOS CONTROLADOS	COTA	QTD UTILIZ	REPOS- TA	12.463	LUVA ESTERIL Nº 8	6			COD	SANEANTES	COTA	QTD UTILIZ	REPOS- TA
11.283	DEXTROCEAMINA (KETALAR)	1			12.462	LUVA ESTERIL Nº 8,5	6			11.974	ÁGUA OXIGENADA	2		
883	DIAZEPAM 10MG	1			12.469	LUVA PROCEDIMENTO TAM. G	50			11.987	ÁLCOOL 70% 100ML	2		
11.307	ETOMIDATO	1			12.468	LUVA PROCEDIMENTO TAM. M	50			11.984	ÁLCOOL 70% 1000ML	1		
11.325	FENTANIL+DROPERIDOL(NILPERIDOL)	1			12.467	LUVA PROCEDIMENTO TAM. P	50			12.024	CLOREXIDINA ALCOOLICA	2		
11.328	FENTANIL 2ML	1			12.601	SERINGA 1ML	5			12.019	CLOREXIDINA AQUOSA	2		
11.335	FENTANIL 10ML	1			12.596	SERINGA 3ML	5			12.029	CLOREXIDINA DEGERMAYTE	2		
6.680	MIDAZOLAM 5MG (DORMONID)	1			12.597	SERINGA 5ML	5			12.112	PVPI DEGERMANTE	2		
11.336	MORFINA 0,2MG (DIMORF)	1			12.598	SERINGA 10ML	5			12.117	PVPI TÓPICO	2		
11.337	PROPOFOL 20ML	1			12.599	SERINGA 20ML	5			COD	EQUIPAMENTOS	COTA	QTD UTILIZ	REPOS- TA
11.635	PROPOFOL 50ML	1			12.619	SONDA DE ASPIRAÇÃO Nº 04	1				BISTURI ELÉTRICO			
11.355	REMIFETANIL (ULTIVA)	1			12.620	SONDA DE ASPIRAÇÃO Nº 06	1				CARRO DE ANESTESIA			
11.414	TRAMADOL (TRAMAL)	1			12.621	SONDA DE ASPIRAÇÃO Nº 08	1				DESFIBILADOR			
COD	ANESTÉSICOS	COTA	QTD UTILIZ	REPOS- TA	12.622	SONDA DE ASPIRAÇÃO Nº 10	1				MICROSCÓPIO			
11.361	BUPIVACAÍNA 0,5% C/V	1			12.623	SONDA DE ASPIRAÇÃO Nº 12	1				MONITOR CARDÍACO			
11.235	BUPIVACAÍNA 0,5% S/V	1			12.624	SONDA DE ASPIRAÇÃO Nº 14	1				NEGATOSCÓPIO			
11.358	BUPIVACAÍNA+ GLICOSE (NEOCAÍNA PES)	1			12.625	SONDA DE ASPIRAÇÃO Nº 16	1				OXÍMETRO DE PULSO			
11.259	CISATRACURIO	1			12.657	SONDA NASOGÁSTRICA Nº 04	1			COD	GASOTERAPIA	COTA	QTD UTILIZ	REPOS- TA
1.096	LIDOCAÍNA/ XILOCAÍNA 2% S/V	1			12.658	SONDA NASOGÁSTRICA Nº 06	1				AR COMPRIMIDO			
13.399	PANCURÔNIO	1			12.659	SONDA NASOGÁSTRICA Nº 08	1				NITRÓGENIO			
11.358	RONCURÔNIO	1			12.660	SONDA NASOGÁSTRICA Nº 10	1				OXIGÊNIO			
11.372	ROPIVACAÍNA	1			12.664	SONDA NASOGÁSTRICA Nº 18	1				PROTÓXITO DE AZÔNIO			
COD	MATERIAIS	COTA	QTD UTILIZ	REPOS- TA	12.665	SONDA NASOGÁSTRICA Nº 20	1			COD	SOROS	COTA	QTD UTILIZ	REPOS- TA
12.027	AGULHA 13X0,45	5			12.696	TORNEIRINHA 3 VIAS	2			953	SORO FISIOLÓGICO 100ML			
12.033	AGULHA 25X7	5			12.701	TUBO ENDOTRAQUEAL Nº 2,5	1			955	SORO FISIOLÓGICO 250ML			
12.036	AGULHA 30X8	5			12.703	TUBO ENDOTRAQUEAL Nº 3,0	1			956	SORO FISIOLÓGICO 500ML			
12.038	AGULHA 40X12	5			12.704	TUBO ENDOTRAQUEAL Nº 3,5	1			12.072	SORO GLICOFISIOLÓGICO 500ML			
12.007	AGULHA RAQUI 22	1			12.713	TUBO ENDOTRAQUEAL Nº 4,0	1			16.785	SORO GLICOFISIOLÓGICO 250ML			
12.011	AGULHA RAQUI 25	1			12.716	TUBO ENDOTRAQUEAL Nº 4,5	1			12.077	SORO RINGER C/ 500ML LACTATO			
12.023	AGULHA RAQUI 27	1			12.718	TUBO ENDOTRAQUEAL Nº 5,0	1							
12.400	BURETA	1			12.720	TUBO ENDOTRAQUEAL Nº 5,5	1							
12.274	CATETER DE OXIGÊNIO Nº 8	1			12.724	TUBO ENDOTRAQUEAL Nº 6,0	1							

KIT.REPOSTO POR:



REGISTRO DE ENFERMAGEM NO TRANS – OPERATÓRIO





NOME: Elmo Souza Lima

PRONTUÁRIO: \_\_\_\_\_

DATA: 19/08/20

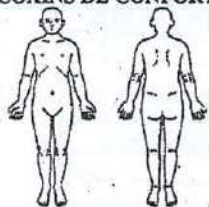
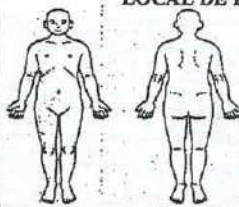
HORÁRIO: \_\_\_\_\_

SALA: \_\_\_\_\_

<b>CHEGOU AO CENTRO CIRÚRGICO</b> <input checked="" type="checkbox"/> CONSCIENTE <input type="checkbox"/> INCONSCIENTE <input type="checkbox"/> ORIENTADO <input type="checkbox"/> DESORIENTADO <input type="checkbox"/> DEAMBULANDO <input type="checkbox"/> EM MACA		<b>EQUIPE MULTIDISCIPLINAR</b> CIRURGIÃO: <u>Dr. Antônio</u> AUX 1: _____ AUX 2: _____ CIRCULANTE: <u>Antônio</u> INSTRUMENTADOR: _____ ENFERMEIRO: <u>Penélope</u> ANESTESISTA: <u>Dr.</u>		<b>HORÁRIO</b> ENTRADA NA SALA: <u>14:20</u> INÍCIO DA ANESTESIA: <u>14:45</u> INÍCIO DA CIRURGIA: <u>15:15</u> TÉRMINO DA CIRURGIA: _____ TÉRMINO DA ANESTESIA: _____ SAÍDA DA SALA: _____																																									
<b>PROCEDÊNCIA DO PACIENTE:</b> CIRURGIA PROPOSTA: <u>Implante de fratura de fêmur</u> CIRURGIA REALIZADA: <u>Implante de fratura de fêmur</u>																																													
<b>TECNICA ANESTESICA</b> <input type="checkbox"/> GERAL VENOSA <input type="checkbox"/> GERAL INALATORIA <input type="checkbox"/> GERAL COMBINADA <input type="checkbox"/> RAQUIANESTESIA <input type="checkbox"/> PERIDURAL C/CATETER <input type="checkbox"/> PERIDURAL S/CATETER <input type="checkbox"/> SEDACÃO <input type="checkbox"/> BLOQUEIO DO PLEXO <input type="checkbox"/> LOCAL <b>ASSEPSIA</b> <input type="checkbox"/> PVPI TOPICO <input type="checkbox"/> PVPI ALCCÓLICO <input type="checkbox"/> CLOREX. ALCCOLICA <input type="checkbox"/> CLOREX. DEGERMANTE <input type="checkbox"/> CLOREX. AQUOSA <b>SUORTE VENTILATORIO</b> TUBO ENDOTRAQUEAL <input type="checkbox"/> ORAL <input type="checkbox"/> NASAL TUBO AMARADO <input type="checkbox"/> SIM Nº: _____ MASCARA LARINGEIA <input type="checkbox"/> SIM		<b>POSICÃO DO PACIENTE</b> <input checked="" type="checkbox"/> DORSAL <input type="checkbox"/> VENTRAL <input type="checkbox"/> LAT. ESQ. <input type="checkbox"/> LAT. DIR. <input type="checkbox"/> CANIVETE <input type="checkbox"/> LITOTOMIA <input type="checkbox"/> TRENDELEMBURG <input type="checkbox"/> TRENDELEMBURG REVERSA <b>BISTURI ELETTRICO</b> <input type="checkbox"/> BIPOLAR <input type="checkbox"/> UNIPOLAR <input type="checkbox"/> ULTRASSÔNICO <input type="checkbox"/> ARGÔNIO PLACA DE BISTURI LOCAL: _____ <b>COMPRESSAS GRANDES</b> ENTREGUES: _____ DEVOLVIDAS: <u>18</u> <b>COMPRESSAS PEQUENAS</b> ENTREGUES: _____ DEVOLVIDAS: _____ <b>CONTAGEM DE INSTRUMENTAL</b> ENTREGUES: _____ DEVOLVIDAS: _____ <b>GASOMETRIA ARTERIAL</b> <input type="checkbox"/> SIM <input type="checkbox"/> NÃO		<b>EQUIPAMENTOS, ACESSÓRIOS E DISPOSITIVOS UTILIZADOS</b> <input type="checkbox"/> BOMBA DE INFUSAO <input type="checkbox"/> DESFIBRILADOR <input type="checkbox"/> MONITOR CEREBRAL <input type="checkbox"/> INTENSIFICADOR DE IMAGEM <input type="checkbox"/> MANTA TERMICA <input type="checkbox"/> MICROSCÓPIO <input type="checkbox"/> FIBROSCÓPIO <input type="checkbox"/> MONITOR MULTIPARAMETROS <input type="checkbox"/> PA NÃO INVASIVA <input type="checkbox"/> PA INVASIVA <input type="checkbox"/> OXÍMETRO <input type="checkbox"/> CAPNOGRAFO <input type="checkbox"/> PIC <input type="checkbox"/> FOCO AUXILIAR <input type="checkbox"/> FONTE DE LUZ <input type="checkbox"/> BRONCOSCÓPIO <input type="checkbox"/> CARRO DE ANESTESIA <input type="checkbox"/> GARROTE PNEUMATICO <input type="checkbox"/> CARDIOSCÓPIO <input type="checkbox"/> TERMOMETRO <input type="checkbox"/> OUTROS <input type="checkbox"/> ACESSO VENOSO PERIFÉRICO <input type="checkbox"/> ACESSO VENOSO CENTRAL <input type="checkbox"/> D <input type="checkbox"/> E																																									
<b>COXINS DE CONFORTO</b> 		<b>PLACA DE BISTURI, ELETRODOS E LOCAL DE INCISÃO</b>  <b>LEGENDA</b> PLACA DE BISTURI  LOCAL: _____ ELETRODOS  INCISÃO 		<b>SONDAS</b> <input type="checkbox"/> SNG Nº _____ <input type="checkbox"/> SNE Nº _____ <input type="checkbox"/> FOGARTY Nº _____ <input type="checkbox"/> SOND. FOLLEY Nº _____ <input type="checkbox"/> C/RESTRICÇÃO <input type="checkbox"/> S/RESTRICÇÃO <input type="checkbox"/> FOLLEY SILICONE Nº _____ <input type="checkbox"/> SONTA NELATON Nº _____ PASSADA POR: _____ ASPIRAÇÃO Nº _____																																									
<b>DRENOS E CÂNULAS</b> <input type="checkbox"/> SUCCÃO Nº _____ <input type="checkbox"/> ABDOMINAL Nº _____ <input type="checkbox"/> BLAKE Nº _____ <input type="checkbox"/> TÓRAX Nº _____ <input type="checkbox"/> PIZZER Nº _____ <input type="checkbox"/> PENROSE Nº _____ <input type="checkbox"/> KHER Nº _____ <input type="checkbox"/> TRAQUEOSTOMO Nº _____ <input type="checkbox"/> GUEDEL Nº _____ <input type="checkbox"/> TOT Nº _____		<b>DIURESE DESPREZADA EM SALA</b> <table border="1"> <thead> <tr> <th>HORA</th> <th>VOLUME</th> <th>ASPECTO</th> </tr> </thead> <tbody> <tr> <td> </td> <td> </td> <td> </td> </tr> <tr> <td> </td> <td> </td> <td> </td> </tr> <tr> <td> </td> <td> </td> <td> </td> </tr> </tbody> </table> <b>ANATOMO PATOLÓGICO</b> NOME DA PEÇA: _____ Nº DA PEÇA: _____ <input type="checkbox"/> SIM <input type="checkbox"/> NÃO		HORA	VOLUME	ASPECTO										<table border="1"> <thead> <tr> <th>SANGUE E HEMODERIVADO</th> <th>QUANT.</th> <th>DATA</th> <th>HORÁRIO</th> </tr> </thead> <tbody> <tr> <td>CONCENTRADO DE HEMÁCIAS</td> <td> </td> <td> </td> <td>1º INÍCIO: _____ 2º INÍCIO: _____ TÉRMINO: _____ OUTRAS: _____</td> </tr> <tr> <td>PLASMA</td> <td> </td> <td> </td> <td>1º INÍCIO: _____ TÉRMINO: _____ 2º INÍCIO: _____ TÉRMINO: _____ OUTRAS: _____</td> </tr> <tr> <td>PLAQUETAS</td> <td> </td> <td> </td> <td>1º INÍCIO: _____ TÉRMINO: _____ 2º INÍCIO: _____ TÉRMINO: _____ OUTRAS: _____</td> </tr> <tr> <td>OUTROS</td> <td> </td> <td> </td> <td> </td> </tr> </tbody> </table> Nº DA BOLSA: _____		SANGUE E HEMODERIVADO	QUANT.	DATA	HORÁRIO	CONCENTRADO DE HEMÁCIAS			1º INÍCIO: _____ 2º INÍCIO: _____ TÉRMINO: _____ OUTRAS: _____	PLASMA			1º INÍCIO: _____ TÉRMINO: _____ 2º INÍCIO: _____ TÉRMINO: _____ OUTRAS: _____	PLAQUETAS			1º INÍCIO: _____ TÉRMINO: _____ 2º INÍCIO: _____ TÉRMINO: _____ OUTRAS: _____	OUTROS											
HORA	VOLUME	ASPECTO																																											
SANGUE E HEMODERIVADO	QUANT.	DATA	HORÁRIO																																										
CONCENTRADO DE HEMÁCIAS			1º INÍCIO: _____ 2º INÍCIO: _____ TÉRMINO: _____ OUTRAS: _____																																										
PLASMA			1º INÍCIO: _____ TÉRMINO: _____ 2º INÍCIO: _____ TÉRMINO: _____ OUTRAS: _____																																										
PLAQUETAS			1º INÍCIO: _____ TÉRMINO: _____ 2º INÍCIO: _____ TÉRMINO: _____ OUTRAS: _____																																										
OUTROS																																													
<b>SINAIS VITAIS</b> <table border="1"> <tbody> <tr> <td>FC (BPM)</td> <td><u>66</u></td> <td> </td> <td> </td> <td> </td> </tr> <tr> <td>SpO2 (mmHg)</td> <td><u>100%</u></td> <td> </td> <td> </td> <td> </td> </tr> <tr> <td>EPcO2 (mmHg)</td> <td> </td> <td> </td> <td> </td> <td> </td> </tr> <tr> <td>PA (mmHg)</td> <td><u>112 x 74</u></td> <td> </td> <td> </td> <td> </td> </tr> <tr> <td>PAI (mmHg)</td> <td> </td> <td> </td> <td> </td> <td> </td> </tr> <tr> <td>FR (RPM)</td> <td><u>20</u></td> <td> </td> <td> </td> <td> </td> </tr> <tr> <td>TEMP. (°C)</td> <td> </td> <td> </td> <td> </td> <td> </td> </tr> <tr> <td>LPP (LOCAL)?</td> <td> </td> <td> </td> <td> </td> <td> </td> </tr> </tbody> </table>						FC (BPM)	<u>66</u>				SpO2 (mmHg)	<u>100%</u>				EPcO2 (mmHg)					PA (mmHg)	<u>112 x 74</u>				PAI (mmHg)					FR (RPM)	<u>20</u>				TEMP. (°C)					LPP (LOCAL)?				
FC (BPM)	<u>66</u>																																												
SpO2 (mmHg)	<u>100%</u>																																												
EPcO2 (mmHg)																																													
PA (mmHg)	<u>112 x 74</u>																																												
PAI (mmHg)																																													
FR (RPM)	<u>20</u>																																												
TEMP. (°C)																																													
LPP (LOCAL)?																																													



# CHEKLIST DE CIRURGIA SEGURA

ANTES DA INDUÇÃO ANESTÉSICA			
Dados pessoais confirmados com o paciente + equipe + prontuário + pulseira	SIM	NÃO	NA
Procedimento/sítio cirúrgico confirmado com o paciente + equipe + prontuário	SIM	NÃO	NA
Termo de consentimento assinado	SIM	NÃO	NA
Checado funcionamento do equipamento anestésico	SIM	NÃO	NA
Alergias conhecidas:	SIM	NÃO	NA
Via aérea difícil e/ou risco de broncoaspiração?	SIM	NÃO	NA
Se SIM, os materiais devem estar disponível em sala	SIM	NÃO	NA
Avaliado risco de perda sanguínea >500ml (7ml/kg em crianças)	SIM	NÃO	NA
Se SIM, paciente deve ter 2 AVP calibrosos punçoados ou CVC fluido previsto em sala	SIM	NÃO	NA
ANTES DA INCISÃO CIRÚRGICA			
Todos os membros da equipe se apresentam informando nome e função	SIM	NÃO	NA
Equipe confirma nome do paciente, local da cirurgia e procedimento	SIM	NÃO	NA
Imagens essenciais disponíveis na sala operatória	SIM	NÃO	NA
Antibioticoprofilaxia administrada nos últimos 60min.	SIM	NÃO	NA
Materiais e implantes no prazo de validade	SIM	NÃO	NA
ANTES DO PACIENTE SAIR DA SALA DE OPERAÇÃO			
Todos os membros da equipe confirmam o procedimento realizado	SIM	NÃO	NA
Contagem de instrumentais, compressas e agulhas estão corretas	SIM	NÃO	NA
Biópsia identificada com: Nome completo do paciente, data de nascimento, nº do prontuário, nome do cirurgião e data e do procedimento. Nº de amostras:	SIM	NÃO	NA
Identificados problemas com equipamentos durante o procedimento	SIM	NÃO	NA
Recomendações especiais para o pós operatório	SIM	NÃO	NA
ANOTAÇÃO DE ENFERMAGEM			
ORA	REGISTRO	ASSINATURA	
07:10	Paciente admitido em sala de cirurgia com AVP		
07:15	Paciente em sala de cirurgia com AVP		
07:20	Paciente em sala de cirurgia com AVP		
07:25	Paciente em sala de cirurgia com AVP		
07:30	Paciente em sala de cirurgia com AVP		
07:35	Paciente em sala de cirurgia com AVP		
07:40	Paciente em sala de cirurgia com AVP		
07:45	Paciente em sala de cirurgia com AVP		
07:50	Paciente em sala de cirurgia com AVP		
07:55	Paciente em sala de cirurgia com AVP		
08:00	Paciente em sala de cirurgia com AVP		
08:05	Paciente em sala de cirurgia com AVP		
08:10	Paciente em sala de cirurgia com AVP		
08:15	Paciente em sala de cirurgia com AVP		
08:20	Paciente em sala de cirurgia com AVP		
08:25	Paciente em sala de cirurgia com AVP		
08:30	Paciente em sala de cirurgia com AVP		
08:35	Paciente em sala de cirurgia com AVP		
08:40	Paciente em sala de cirurgia com AVP		
08:45	Paciente em sala de cirurgia com AVP		
08:50	Paciente em sala de cirurgia com AVP		
08:55	Paciente em sala de cirurgia com AVP		
09:00	Paciente em sala de cirurgia com AVP		
09:05	Paciente em sala de cirurgia com AVP		
09:10	Paciente em sala de cirurgia com AVP		
09:15	Paciente em sala de cirurgia com AVP		
09:20	Paciente em sala de cirurgia com AVP		
09:25	Paciente em sala de cirurgia com AVP		
09:30	Paciente em sala de cirurgia com AVP		
09:35	Paciente em sala de cirurgia com AVP		
09:40	Paciente em sala de cirurgia com AVP		
09:45	Paciente em sala de cirurgia com AVP		
09:50	Paciente em sala de cirurgia com AVP		
09:55	Paciente em sala de cirurgia com AVP		
10:00	Paciente em sala de cirurgia com AVP		
10:05	Paciente em sala de cirurgia com AVP		
10:10	Paciente em sala de cirurgia com AVP		
10:15	Paciente em sala de cirurgia com AVP		
10:20	Paciente em sala de cirurgia com AVP		
10:25	Paciente em sala de cirurgia com AVP		
10:30	Paciente em sala de cirurgia com AVP		
10:35	Paciente em sala de cirurgia com AVP		
10:40	Paciente em sala de cirurgia com AVP		
10:45	Paciente em sala de cirurgia com AVP		
10:50	Paciente em sala de cirurgia com AVP		
10:55	Paciente em sala de cirurgia com AVP		
11:00	Paciente em sala de cirurgia com AVP		
11:05	Paciente em sala de cirurgia com AVP		
11:10	Paciente em sala de cirurgia com AVP		
11:15	Paciente em sala de cirurgia com AVP		
11:20	Paciente em sala de cirurgia com AVP		
11:25	Paciente em sala de cirurgia com AVP		
11:30	Paciente em sala de cirurgia com AVP		
11:35	Paciente em sala de cirurgia com AVP		
11:40	Paciente em sala de cirurgia com AVP		
11:45	Paciente em sala de cirurgia com AVP		
11:50	Paciente em sala de cirurgia com AVP		
11:55	Paciente em sala de cirurgia com AVP		
12:00	Paciente em sala de cirurgia com AVP		
12:05	Paciente em sala de cirurgia com AVP		
12:10	Paciente em sala de cirurgia com AVP		
12:15	Paciente em sala de cirurgia com AVP		
12:20	Paciente em sala de cirurgia com AVP		
12:25	Paciente em sala de cirurgia com AVP		
12:30	Paciente em sala de cirurgia com AVP		
12:35	Paciente em sala de cirurgia com AVP		
12:40	Paciente em sala de cirurgia com AVP		
12:45	Paciente em sala de cirurgia com AVP		
12:50	Paciente em sala de cirurgia com AVP		
12:55	Paciente em sala de cirurgia com AVP		
13:00	Paciente em sala de cirurgia com AVP		
13:05	Paciente em sala de cirurgia com AVP		
13:10	Paciente em sala de cirurgia com AVP		
13:15	Paciente em sala de cirurgia com AVP		
13:20	Paciente em sala de cirurgia com AVP		
13:25	Paciente em sala de cirurgia com AVP		
13:30	Paciente em sala de cirurgia com AVP		
13:35	Paciente em sala de cirurgia com AVP		
13:40	Paciente em sala de cirurgia com AVP		
13:45	Paciente em sala de cirurgia com AVP		
13:50	Paciente em sala de cirurgia com AVP		
13:55	Paciente em sala de cirurgia com AVP		
14:00	Paciente em sala de cirurgia com AVP		
14:05	Paciente em sala de cirurgia com AVP		
14:10	Paciente em sala de cirurgia com AVP		
14:15	Paciente em sala de cirurgia com AVP		
14:20	Paciente em sala de cirurgia com AVP		
14:25	Paciente em sala de cirurgia com AVP		
14:30	Paciente em sala de cirurgia com AVP		
14:35	Paciente em sala de cirurgia com AVP		
14:40	Paciente em sala de cirurgia com AVP		
14:45	Paciente em sala de cirurgia com AVP		
14:50	Paciente em sala de cirurgia com AVP		
14:55	Paciente em sala de cirurgia com AVP		
15:00	Paciente em sala de cirurgia com AVP		
15:05	Paciente em sala de cirurgia com AVP		
15:10	Paciente em sala de cirurgia com AVP		
15:15	Paciente em sala de cirurgia com AVP		
15:20	Paciente em sala de cirurgia com AVP		
15:25	Paciente em sala de cirurgia com AVP		
15:30	Paciente em sala de cirurgia com AVP		
15:35	Paciente em sala de cirurgia com AVP		
15:40	Paciente em sala de cirurgia com AVP		
15:45	Paciente em sala de cirurgia com AVP		
15:50	Paciente em sala de cirurgia com AVP		
15:55	Paciente em sala de cirurgia com AVP		
16:00	Paciente em sala de cirurgia com AVP		
16:05	Paciente em sala de cirurgia com AVP		
16:10	Paciente em sala de cirurgia com AVP		
16:15	Paciente em sala de cirurgia com AVP		
16:20	Paciente em sala de cirurgia com AVP		
16:25	Paciente em sala de cirurgia com AVP		
16:30	Paciente em sala de cirurgia com AVP		
16:35	Paciente em sala de cirurgia com AVP		
16:40	Paciente em sala de cirurgia com AVP		
16:45	Paciente em sala de cirurgia com AVP		
16:50	Paciente em sala de cirurgia com AVP		
16:55	Paciente em sala de cirurgia com AVP		
17:00	Paciente em sala de cirurgia com AVP		
17:05	Paciente em sala de cirurgia com AVP		
17:10	Paciente em sala de cirurgia com AVP		
17:15	Paciente em sala de cirurgia com AVP		
17:20	Paciente em sala de cirurgia com AVP		
17:25	Paciente em sala de cirurgia com AVP		
17:30	Paciente em sala de cirurgia com AVP		
17:35	Paciente em sala de cirurgia com AVP		
17:40	Paciente em sala de cirurgia com AVP		
17:45	Paciente em sala de cirurgia com AVP		
17:50	Paciente em sala de cirurgia com AVP		
17:55	Paciente em sala de cirurgia com AVP		
18:00	Paciente em sala de cirurgia com AVP		
18:05	Paciente em sala de cirurgia com AVP		
18:10	Paciente em sala de cirurgia com AVP		
18:15	Paciente em sala de cirurgia com AVP		
18:20	Paciente em sala de cirurgia com AVP		
18:25	Paciente em sala de cirurgia com AVP		
18:30	Paciente em sala de cirurgia com AVP		
18:35	Paciente em sala de cirurgia com AVP		
18:40	Paciente em sala de cirurgia com AVP		
18:45	Paciente em sala de cirurgia com AVP		
18:50	Paciente em sala de cirurgia com AVP		
18:55	Paciente em sala de cirurgia com AVP		
19:00	Paciente em sala de cirurgia com AVP		
19:05	Paciente em sala de cirurgia com AVP		
19:10	Paciente em sala de cirurgia com AVP		
19:15	Paciente em sala de cirurgia com AVP		
19:20	Paciente em sala de cirurgia com AVP		
19:25	Paciente em sala de cirurgia com AVP		
19:30	Paciente em sala de cirurgia com AVP		
19:35	Paciente em sala de cirurgia com AVP		
19:40	Paciente em sala de cirurgia com AVP		
19:45	Paciente em sala de cirurgia com AVP		
19:50	Paciente em sala de cirurgia com AVP		
19:55	Paciente em sala de cirurgia com AVP		
20:00	Paciente em sala de cirurgia com AVP		
20:05	Paciente em sala de cirurgia com AVP		
20:10	Paciente em sala de cirurgia com AVP		
20:15	Paciente em sala de cirurgia com AVP		
20:20	Paciente em sala de cirurgia com AVP		
20:25	Paciente em sala de cirurgia com AVP		
20:30	Paciente em sala de cirurgia com AVP		
20:35	Paciente em sala de cirurgia com AVP		
20:40	Paciente em sala de cirurgia com AVP		
20:45	Paciente em sala de cirurgia com AVP		
20:50	Paciente em sala de cirurgia com AVP		
20:55	Paciente em sala de cirurgia com AVP		
21:00	Paciente em sala de cirurgia com AVP		
21:05	Paciente em sala de cirurgia com AVP		
21:10	Paciente em sala de cirurgia com AVP		
21:15	Paciente em sala de cirurgia com AVP		
21:20	Paciente em sala de cirurgia com AVP		
21:25	Paciente em sala de cirurgia com AVP		
21:30	Paciente em sala de cirurgia com AVP		
21:35	Paciente em sala de cirurgia com AVP		
21:40	Paciente em sala de cirurgia com AVP		
21:45	Paciente em sala de cirurgia com AVP		
21:50	Paciente em sala de cirurgia com AVP		
21:55	Paciente em sala de cirurgia com AVP		
22:00	Paciente em sala de cirurgia com AVP		
22:05	Paciente em sala de cirurgia com AVP		
22:10	Paciente em sala de cirurgia com AVP		
22:15	Paciente em sala de cirurgia com AVP		
22:20	Paciente em sala de cirurgia com AVP		
22:25	Paciente em sala de cirurgia com AVP		
22:30	Paciente em sala de cirurgia com AVP		
22:35	Paciente em sala de cirurgia com AVP		
22:40	Paciente em sala de cirurgia com AVP		
22:45	Paciente em sala de cirurgia com AVP		
22:50	Paciente em sala de cirurgia com AVP		
22:55	Paciente em sala de cirurgia com AVP		
23:00	Paciente em sala de cirurgia com AVP		
23:05	Paciente em sala de cirurgia com AVP		
23:10	Paciente em sala de cirurgia com AVP		
23:15	Paciente em sala de cirurgia com AVP		
23:20	Paciente em sala de cirurgia com AVP		
23:25	Paciente em sala de cirurgia com AVP		
23:30	Paciente em sala de cirurgia com AVP		
23:35	Paciente em sala de cirurgia com AVP		
23:40	Paciente em sala de cirurgia com AVP		
23:45	Paciente em sala de cirurgia com AVP		
23:50	Paciente em sala de cirurgia com AVP		
23:55	Paciente em sala de cirurgia com AVP		
00:00	Paciente em sala de cirurgia com AVP		

ENCAMINHADO PARA:



# HUSE

## BOLETIM DE ANESTESIA



Fundação Hospitalar de Saúde

PACIENTE:

Elmo Souza Neves

REGISTRO:

20.417

UNIDADE:

MÉDICO:

LEITO:

CIRURGIA PROGRAMADA

TDD Canalito Fratura Tíbia

CIRURGIA REALIZADA

DATA

04/08/2020

ANESTESIOLOGISTA

Dr. Elmo Souza Neves

TÉCNICA ANESTÉSICA

Manobra

MEDICAÇÃO PRÉ-ANESTÉSICA

CIRURGIÃO

Dr. Elmo

AUXILIAR

ASA

I

HORA DE INÍCIO

15:00

HORA DE TÉRMINO

16:00

ACESSO VENOSO

VE-Juno 6

POSICÃO

P-20

AGENTES INALATÓRIOS

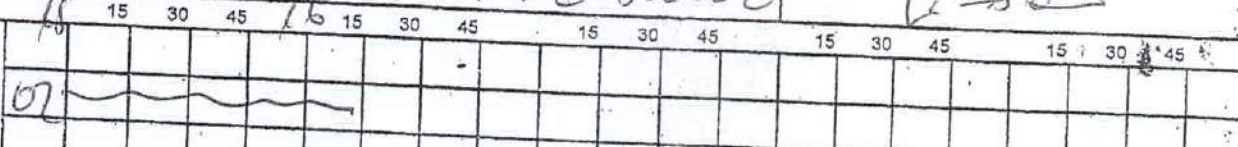

FLUIDOS

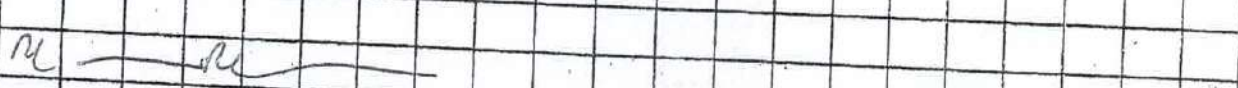

CEC OUTROS

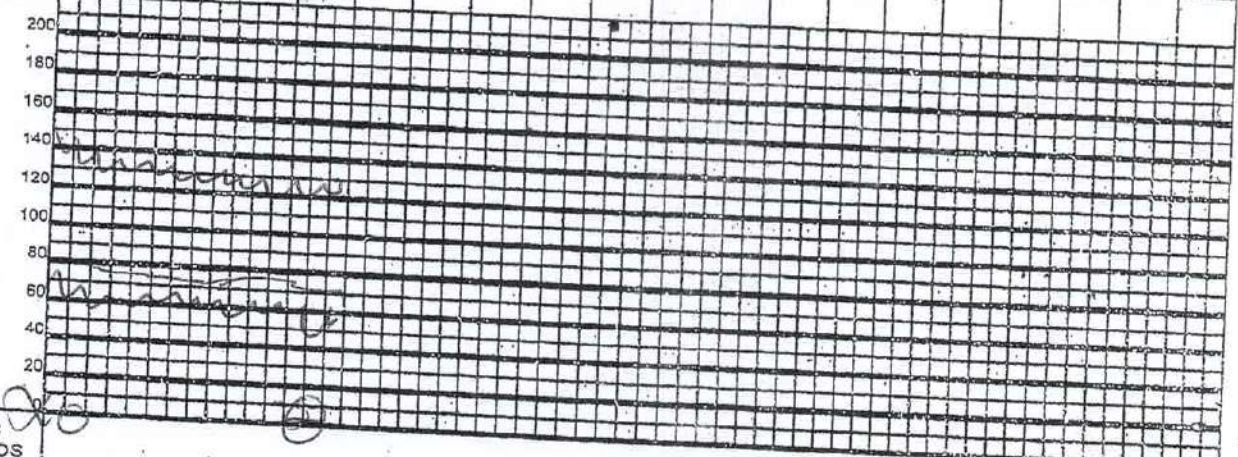

### MONITORIZAÇÃO

CONDIÇÃO DE ALTA PARA CPPE

MONITORIZAÇÃO

PA NÃO INVASIVA

2

PA INVASIVA

ELETROCARDIOGRAFIA

2

OXIMETRIA

CAPNOGRAFIA

PVC

TEMPERATURA

DIURESE

VENTILAÇÃO

PAM

### AGENTES ANESTÉSICOS

DOSE

ANTIBIÓTICO PROTELAIA

NOME:

1ª Dose as: horas

2ª Dose as: horas

3ª Dose as: horas

OBSERVAÇÕES

ENCAMINHADO PARA

UNIDADE



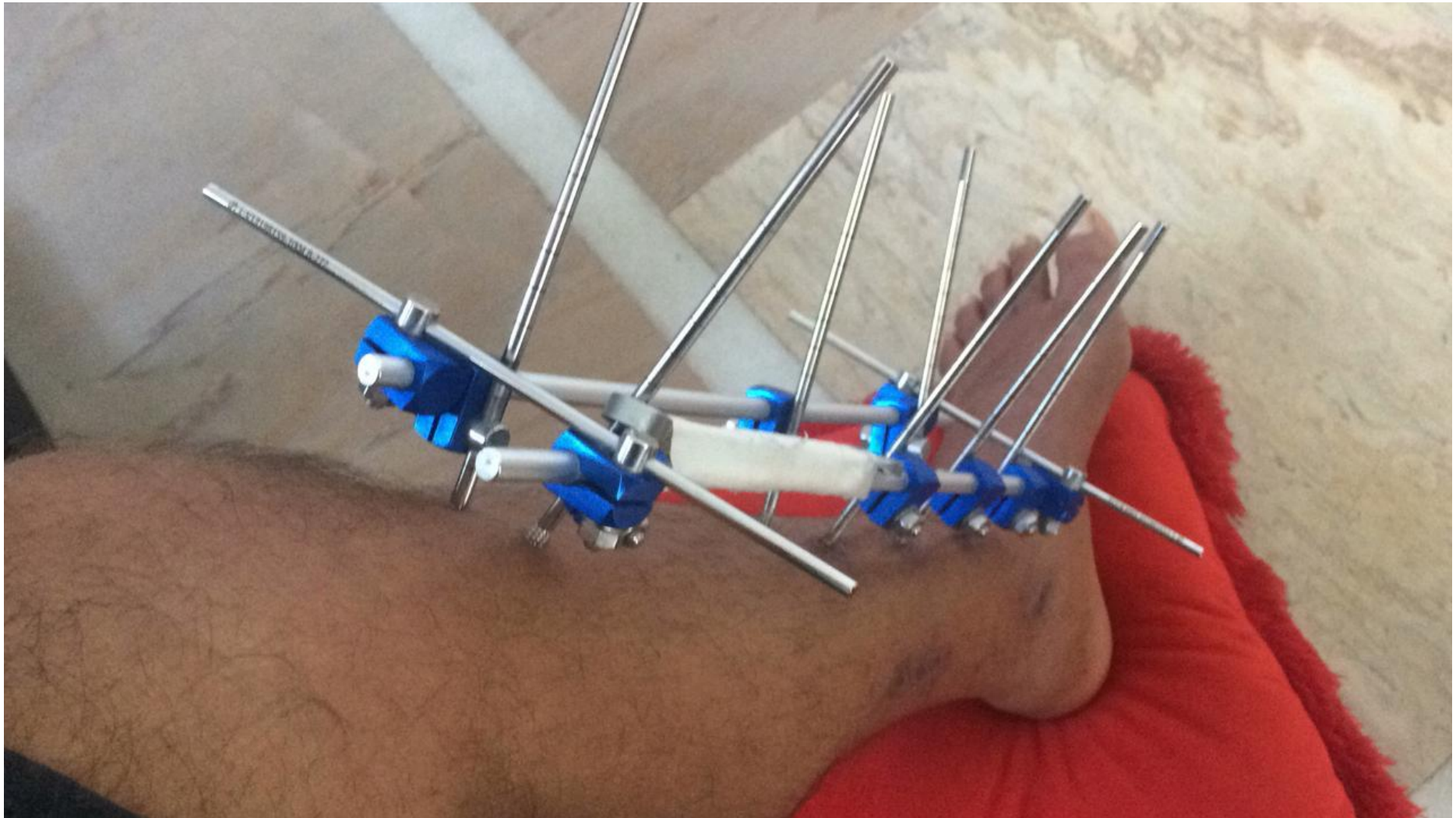

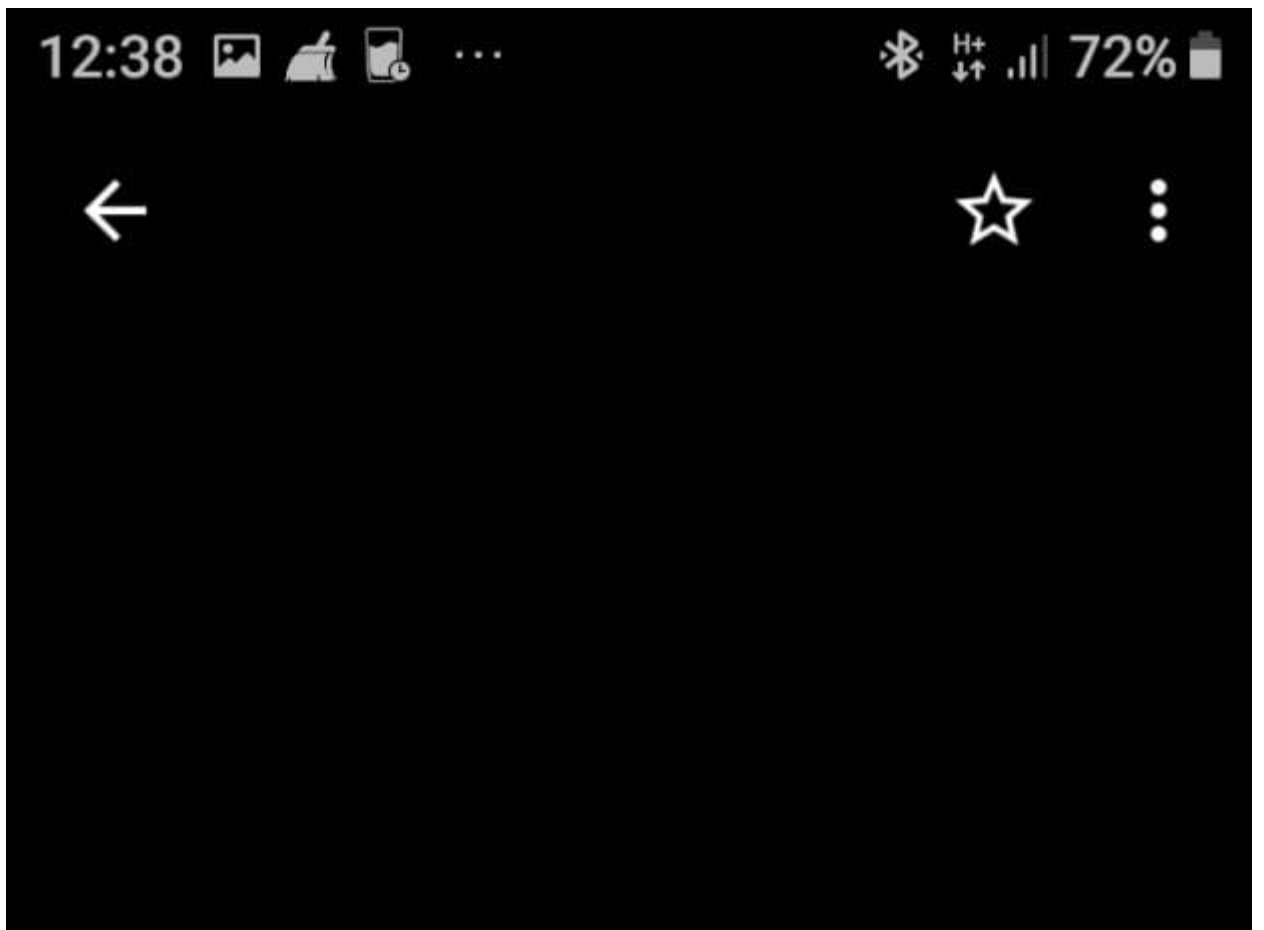

















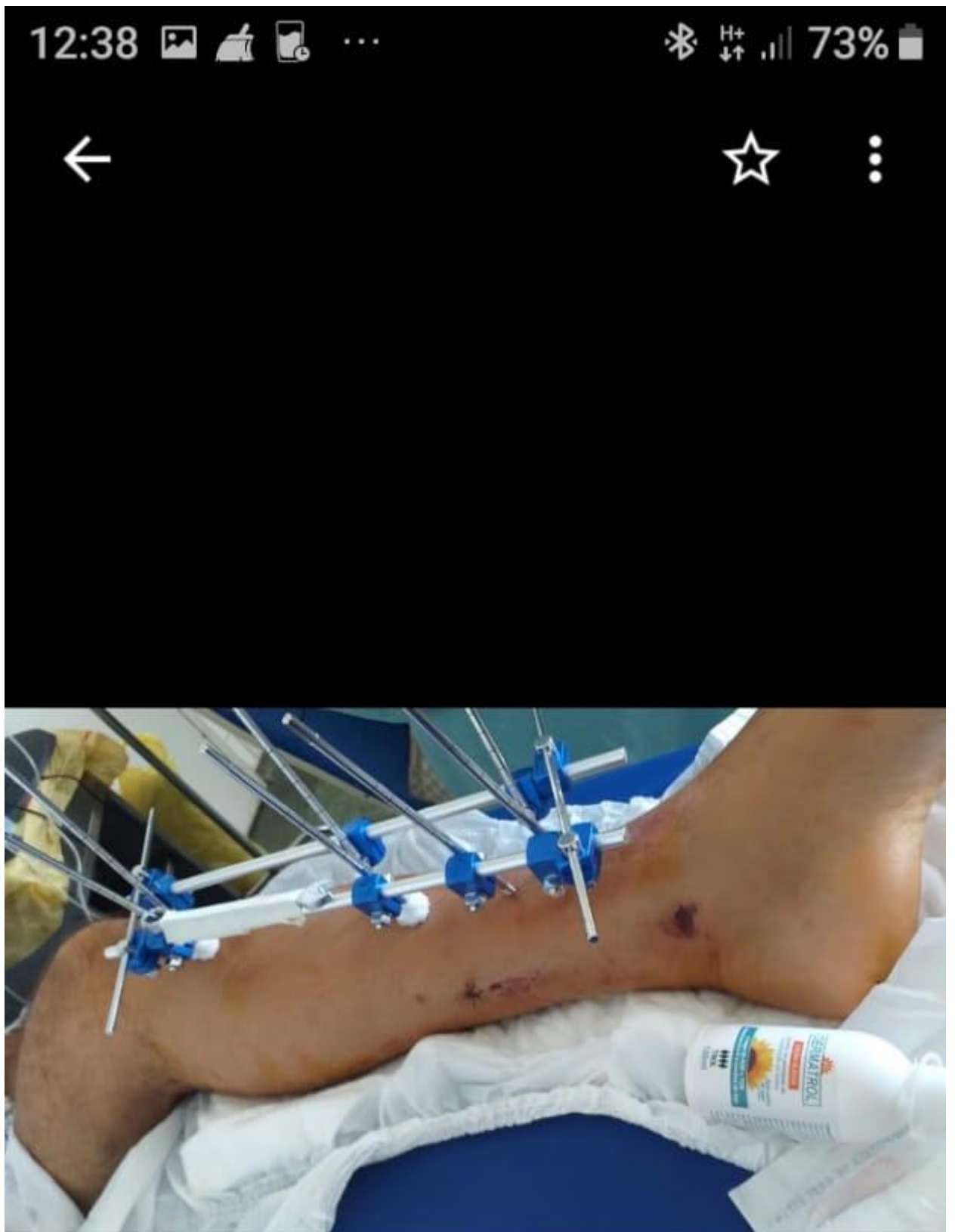





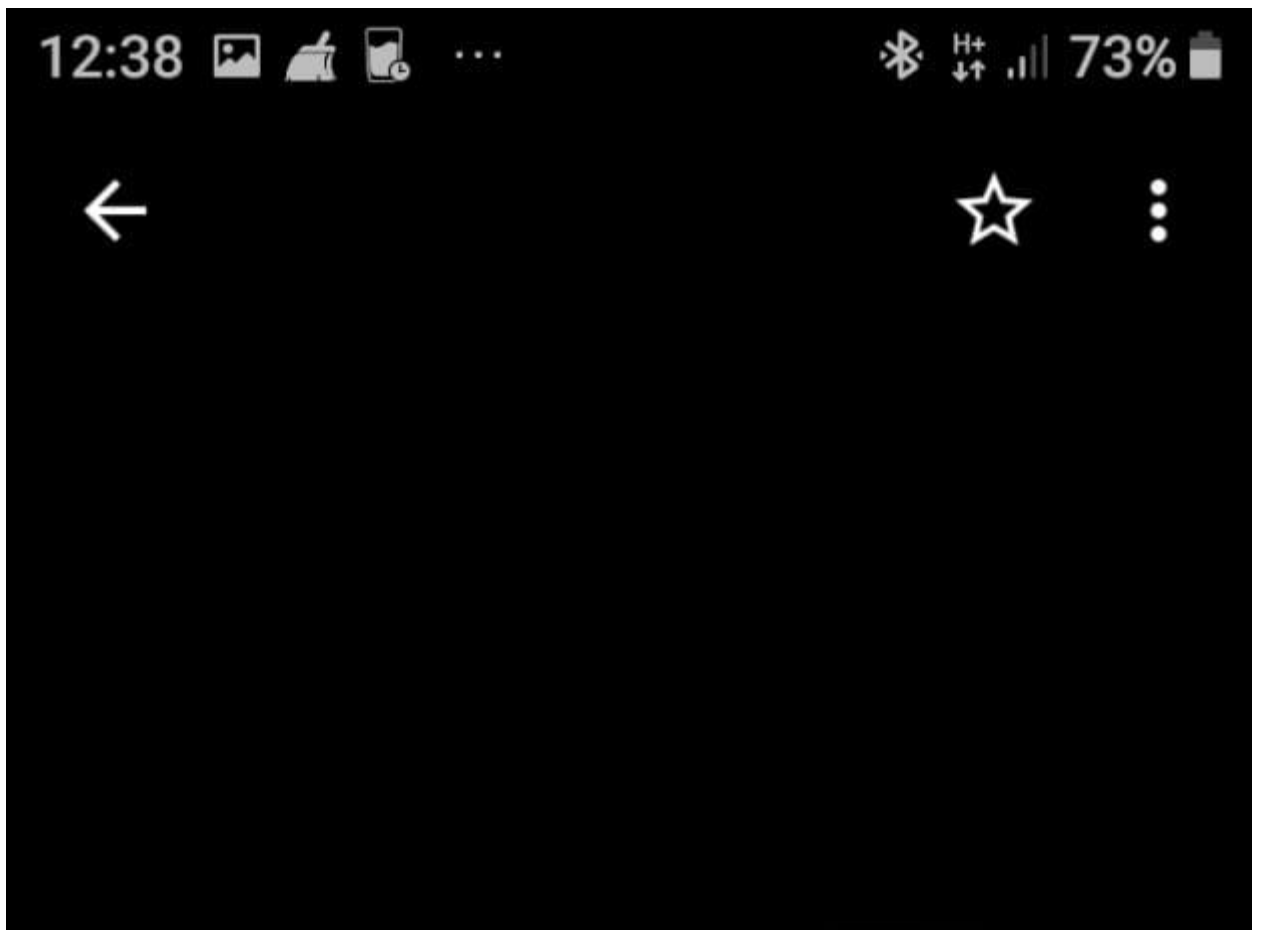



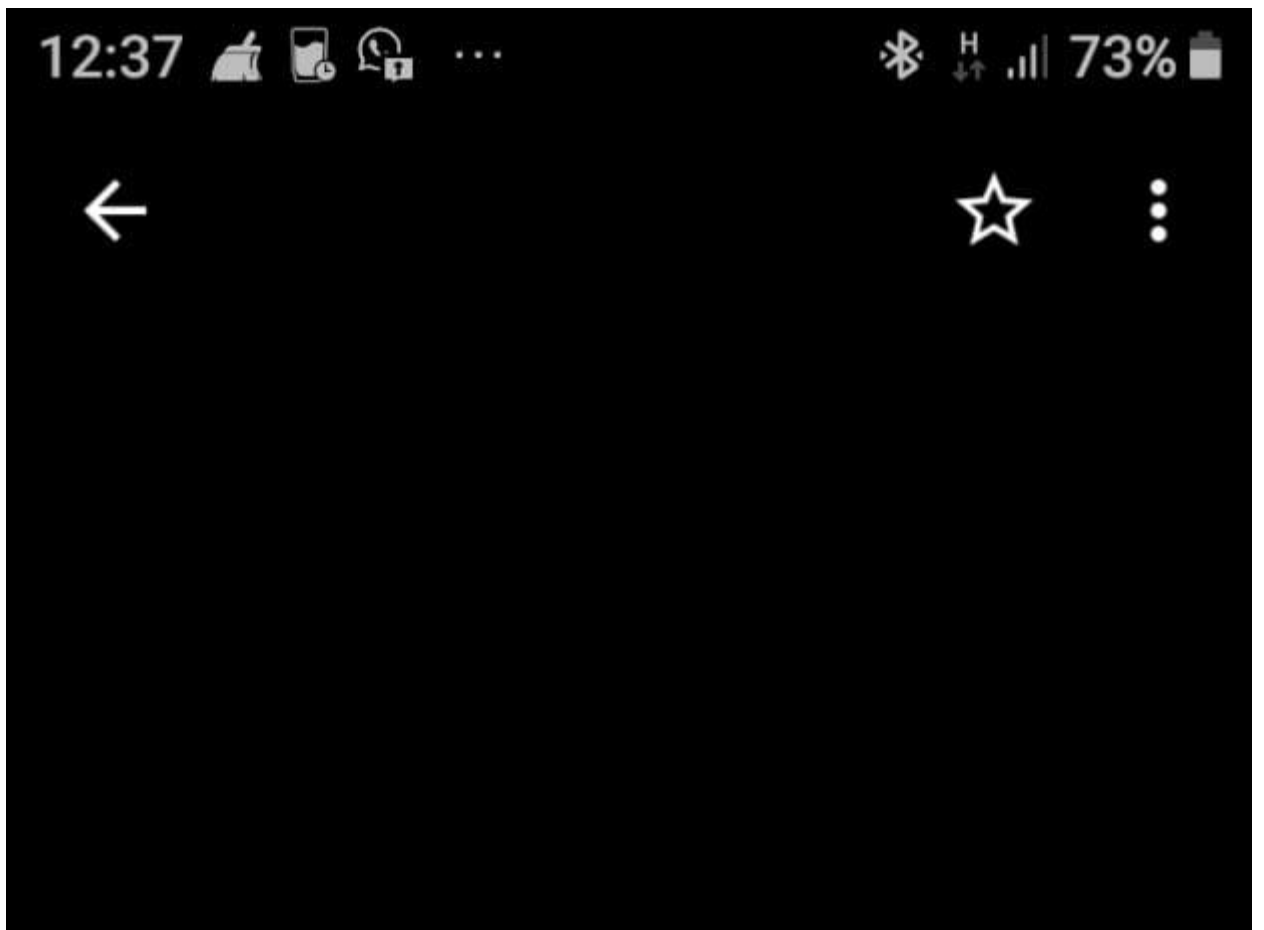

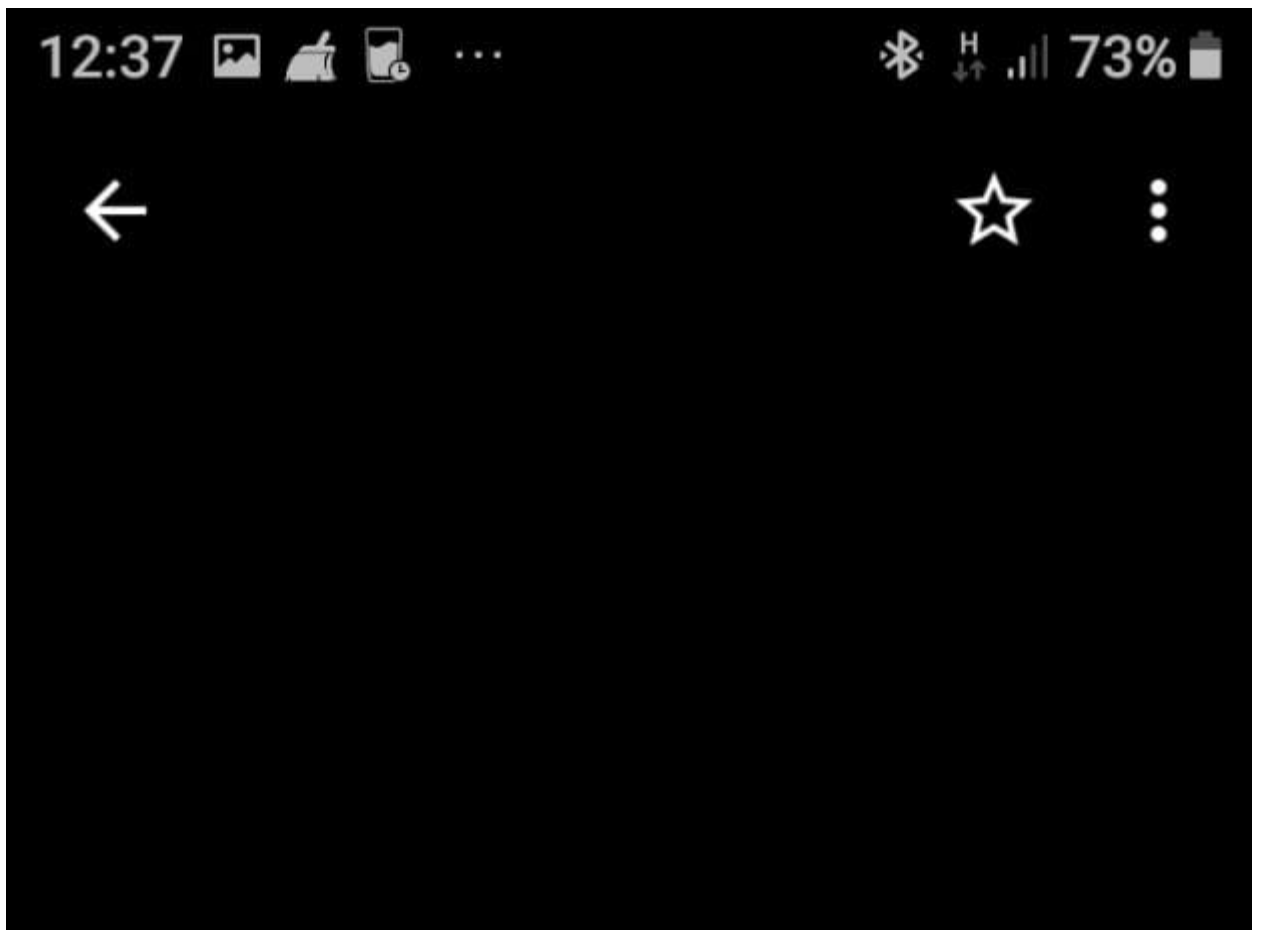



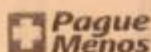

CNPJ: 06.626.253/1250-19  
EMPREENHIMENTOS PAGUE MENOS S.A.  
AVENIDA MARANHÃO, 13 - - até 161/0162  
SANTO ANTONIO, ARACAJU-SE  
CEP: 49060-400

DANFE NFC-e - Documento Auxiliar da Nota  
Fiscal de Consumidor Eletrônica  
Não permite aproveitamento de crédito de ICMS

Código Descrição	Qtde	UN	VI	Item	VI	Total
339318 XARELTO 10MG CPD/30	1	UN	312,13			312,13
De: 312,13 Por: 237,25						
Desconto sobre item					-74,88	
Qtde. total de itens	1					
Valor a Pagar R\$					237,25	
FORMA PAGAMENTO					VALOR PAGO R\$	
Cartão Crédito					237,25	

Consulte pela Chave de Acesso em:  
[www.sefaz.se.gov.br/nfce/consulta](http://www.sefaz.se.gov.br/nfce/consulta)

2820 0806 6262 5312 5019 6500 2000 0448 5810 0019 9098



CONSUMIDOR NÃO IDENTIFICADO

NFC-e nº: 44858 Série: 2  
11/08/2020 17:06:51

Protocolo de autorização:  
328200088483579

Data de autorização:  
11/08/2020 17:06:53

TRNCENTRE AUT: 0 TRN: 2430

### CLIENTE SEMPRE PAGUE MENOS

OLAJOSE,  
VOCE E UM CLIENTE SEMPRE.  
SEU SALDO NO PROGRAMA DE FIDELIDADE SEMPRE PAGUE MENOS  
DE JULHO A DEZEMBRO/2020 E DER\$ 12.89\*. ATINJAR\$  
500.00 ATE31/12/2020 E SEJA UM CLIENTE OURO.  
\*ESSE VALOR E UMA ESTIMATIVA DO SEU SALDO DE COMPRAS,  
EXCLUINDO MEDICAMENTOS E SERVICOS. LEMBRE-SE QUE SUAS  
COMPRAS SAO CONTABILIZADAS EM ATE 15 DIAS. CONFIRA O  
REGULAMENTO E SEUS BENEFICIOS EM PORTAL.PAGUEMENOS.COM.  
BR/FIDELIDADE

CPF CLIENTE SEMPRE: 102.\*\*\*.\*\*\*-06  
Operador: 103850 Vendedor: 52392  
Trib aprox R\$:31,91 Fed e R\$:0,00 Est e R\$:0,00 Muni  
Fonte: IBPT ca7g13  
Obrigado e Volte Sempre.  
Versao do PDV: 230.0.7

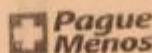

CNPJ: 06.626.253/1250-19  
EMPREENHIMENTOS PAGUE MENOS S.A.  
AVENIDA MARANHÃO, 13 - - até 161/0162  
SANTO ANTONIO, ARACAJU-SE  
CEP: 49060-400

DANFE NFC-e - Documento Auxiliar da Nota  
Fiscal de Consumidor Eletrônica  
Não permite aproveitamento de crédito de ICMS

Código Descrição	Qtde	UN	VI	Item	VI	Total
457124 DIPIRONA SOD 1G CPD/10 GN-NQ	1	CX	17,89			17,89
De: 17,89 Por: 14,08						
Desconto sobre item					-3,81	
263125 FLANCOX 400MG CPD/10	1	UN	21,96			21,96
De: 21,96 Por: 16,78						
Desconto sobre item					-5,18	
Qtde. total de itens	2					
Valor a Pagar R\$					30,86	
FORMA PAGAMENTO					VALOR PAGO R\$	
Dinheiro					32,00	
Troco R\$					1,14	

Consulte pela Chave de Acesso em:  
[www.sefaz.se.gov.br/nfce/consulta](http://www.sefaz.se.gov.br/nfce/consulta)

2820 0806 6262 5312 5019 6500 2000 0448 5910 0002 1768



CONSUMIDOR NÃO IDENTIFICADO

NFC-e nº: 44859 Série: 2  
11/08/2020 17:07:51

Protocolo de autorização:  
328200088484232

Data de autorização:  
11/08/2020 17:07:53

### CLIENTE SEMPRE PAGUE MENOS

OLAJOSE,  
VOCE E UM CLIENTE SEMPRE.  
NESSA COMPRA VOCE ECONOMIZOU R\$ 8,99  
SEU SALDO NO PROGRAMA DE FIDELIDADE SEMPRE PAGUE MENOS  
DE JULHO A DEZEMBRO/2020 E DER\$ 12.89\*. ATINJAR\$  
500.00 ATE31/12/2020 E SEJA UM CLIENTE OURO.  
\*ESSE VALOR E UMA ESTIMATIVA DO SEU SALDO DE COMPRAS,  
EXCLUINDO MEDICAMENTOS E SERVICOS. LEMBRE-SE QUE SUAS  
COMPRAS SAO CONTABILIZADAS EM ATE 15 DIAS. CONFIRA O  
REGULAMENTO E SEUS BENEFICIOS EM PORTAL.PAGUEMENOS.COM.  
BR/FIDELIDADE

CPF CLIENTE SEMPRE: 102.\*\*\*.\*\*\*-06  
Operador: 103850 Vendedor: 52392  
Trib aprox R\$:4,15 Fed e R\$:0,00 Est e R\$:0,00 Muni  
Fonte: IBPT ca7g13  
Obrigado e Volte Sempre.  
Versao do PDV: 230.0.7



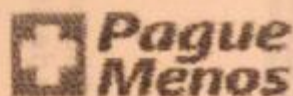

CNPJ: 06.626.253/1250-19  
EMPREENHIMENTOS PAGUE MENOS S.A.  
AVENIDA MARANHAO, 13 - - até 161/0162  
SANTO ANTONIO, ARACAJU-SE  
CEP: 49060-400

DANFE NFC-e - Documento Auxiliar da Nota  
Fiscal de Consumidor Eletrônica  
Não permite aproveitamento de crédito de ICMS

Código	Descrição	Qtde	UN	VL Item	VL Total
339318	XARELTO 10MG CPD/30	1	UN	312,13	312,13
De:	312,13	Por:	237,25		
Desconto sobre item					-74,88
Qtde. total de itens					1

Valor a Pagar R\$	237,25
FORMA PAGAMENTO	VALOR PAGO R\$
Cartão Crédito	237,25

Consulte pela Chave de Acesso em:  
[www.sefaz.se.gov.br/nfce/consulta](http://www.sefaz.se.gov.br/nfce/consulta)

2820 0806 6262 5312 5019 6500 2000 0448 5810 0019 9098



CONSUMIDOR NÃO IDENTIFICADO

NFC-e nº: 44858 Série: 2  
11/08/2020 17:06:51

Protocolo de autorização:  
328200088483579

Data de autorização:  
11/08/2020 17:06:53

TRNCENTRE AUT: 0 TRN: 2430

**CLIENTE SEMPRE PAGUE MENOS**

OLA JOSE,

VOCE E UM CLIENTE SEMPRE.

SEU SALDO NO PROGRAMA DE FIDELIDADE SEMPRE PAGUE MENOS  
DE JULHO A DEZEMBRO/2020 E DER\$ 12.89\*. ATINJAR\$  
500.00 ATE 31/12/2020 E SEJA UM CLIENTE OURO.

\*ESSE VALOR E UMA ESTIMATIVA DO SEU SALDO DE COMPRAS





CNPJ: 06.626.253/1250-19  
EMPREENHIMENTOS PAGUE MENOS S.A.  
AVENIDA MARANHÃO, 13 - - até 161/0162  
SANTO ANTONIO, ARACAJU-SE  
CEP: 49060-400

DANFE NFC-e - Documento Auxiliar da Nota  
Fiscal de Consumidor Eletrônica  
Não permite aproveitamento de crédito de ICMS

Código	Descrição	Qtde	UN	VL Item	VL Total
457124	DIPIRONA SOD 1G CPD/10 GN-NQ	1	CX	17,89	17,89
De:	17,89 Por:	14,08			
	Desconto sobre item				-3,81
263125	FLANCOX 400MG CPD/10	1	UN	21,96	21,96
De:	21,96 Por:	16,78			
	Desconto sobre item				-5,18
Qtde. total de itens					2
Valor a Pagar R\$					30,86
FORMA PAGAMENTO					VALOR PAGO R\$
Dinheiro					32,00
Troco R\$					1,14

Consulte pela Chave de Acesso em:  
[www.sefaz.se.gov.br/nfce/consulta](http://www.sefaz.se.gov.br/nfce/consulta)

2820 0806 6262 5312 5019 6500 2000 0448 5910 0002 1768



CONSUMIDOR NÃO IDENTIFICADO

NFC-e nº: 44859 Série: 2  
11/08/2020 17:07:51

Protocolo de autorização:  
328200088484232

Data de autorização:  
11/08/2020 17:07:53

## CLIENTE SEMPRE PAGUE MENOS

OLÁ JOSE,

VOCE É UM CLIENTE SEMPRE.

NESSA COMPRA VOCE ECONOMIZOU R\$ 8,99

SEU SALDO NO PROGRAMA DE FIDELIDADE SEMPRE PAGUE MENOS  
DE JULHO A DEZEMBRO/2020 E DER\$ 12.89\*. ATINJAR\$  
500.00 ATE 31/12/2020 E SEJA UM CLIENTE OURO.

\*ESSE VALOR É UMA ESTIMATIVA DO SEU SALDO DE COMPRAS,  
EXCLUINDO MEDICAMENTOS E SERVIÇOS. LEMBRE-SE QUE SUAS

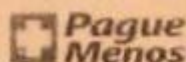

CNPJ: 06.626.253/1250-19  
EMPREENDIMENTOS PAGUE MENOS S.A.  
AVENIDA MARANHÃO, 13 - - até 161/0162  
SANTO ANTONIO, ARACAJU-SE  
CEP: 49060-400

DANFE NFC-e - Documento Auxiliar da Nota  
Fiscal de Consumidor Eletrônica  
Não permite aproveitamento de crédito de ICMS

Código	Descrição	Qtde	UN	VL Item	VL Total
457124	DIPIRONA SOD 16 CPD/10 GN-NQ	1	CX	17,89	17,89
De:	17,89	Por:	14,08		
	Desconto sobre item				-3,81
263125	FLANCOX 400MG CPD/10	1	UN	21,96	21,96
De:	21,96	Por:	16,78		
	Desconto sobre item				-5,18
	Qtde. total de itens				2
Valor a Pagar R\$					30,86
FORMA PAGAMENTO					VALOR PAGO R\$
Dinheiro					32,00
Troco R\$					1,14

Consulte pela Chave de Acesso em:  
[www.sefaz.se.gov.br/nfce/consulta](http://www.sefaz.se.gov.br/nfce/consulta)

2820 0806 6262 5312 5019 6500 2000 0448 5910 0002 1768



CONSUMIDOR NÃO IDENTIFICADO

NFC-e nº: 44859 Série: 2  
11/08/2020 17:07:51

Protocolo de autorização:  
328200088484232

Data de autorização:  
11/08/2020 17:07:53

## CLIENTE SEMPRE PAGUE MENOS

OLA JOSE,

VOCE E UM CLIENTE SEMPRE.

NESSA COMPRA VOCE ECONOMIZOU R\$ 8,99

SEU SALDO NO PROGRAMA DE FIDELIDADE SEMPRE PAGUE MENOS

DE JULHO A DEZEMBRO/2020 E DER\$ 12.89\*. ATINJAR\$

500.00 ATE 31/12/2020 E SEJA UM CLIENTE OURO.

\*ESSE VALOR E UMA ESTIMATIVA DO SEU SALDO DE COMPRAS,  
EXCLUINDO MEDICAMENTOS E SERVICOS. LEMBRE-SE QUE SUAS  
COMPRAS SAO CONTABILIZADAS EM ATE 15 DIAS. CONFIRA O  
REGULAMENTO E SEUS BENEFICIOS EM [PORTAL.PAGUEMENOS.COM.BR/FIDELIDADE](http://PORTAL.PAGUEMENOS.COM.BR/FIDELIDADE)

CPF CLIENTE SEMPRE: 102.\*\*\*.\*\*\*-06

Operador: 103850 Vendedor: 52392

Trib aprox R\$: 4,15 Fed e R\$: 0,00 Est e R\$: 0,00 Muni

Fonte: IBPT ca7gi3

Obrigado e Volte Sempre.

Versao do PDV: 230.0.7



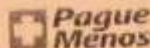

CNPJ: 06.626.253/1250-19  
EMPREENHIMENTOS PAGUE MENOS S.A.  
AVENIDA MARANHÃO, 13 - - até 161/0162  
SANTO ANTONIO, ARACAJU-SE  
CEP: 49060-400

DANFE NFC-e - Documento Auxiliar da Nota  
Fiscal de Consumidor Eletrônica  
Não permite aproveitamento de crédito de ICMS

Código	Descrição	Qtde	UM	VL Item	VL Total
339318	XARELTO 10MG CPD/30	1	UN	312,13	312,13
De:	312,13	Por:		237,25	
Desconto sobre item					-74,88
Qtde. total de itens					1

Valor a Pagar R\$ 237,25  
FORMA PAGAMENTO VALOR PAGO R\$  
Cartão Crédito 237,25

Consulte pela Chave de Acesso em:  
[www.sefaz.se.gov.br/nfce/consulta](http://www.sefaz.se.gov.br/nfce/consulta)

2820 0806 6262 5312 5019 6500 2000 0448 5810 0019 9098



CONSUMIDOR NÃO IDENTIFICADO

NFC-e nº: 44858 Série: 2  
11/08/2020 17:06:51

Protocolo de autorização:  
328200088483579

Data de autorização:  
11/08/2020 17:06:53

TRNCENTRE AUT: 0 TRN: 2430

### CLIENTE SEMPRE PAGUE MENOS

OLAJOSE,

VOCE E UM CLIENTE SEMPRE.

SEU SALDO NO PROGRAMA DE FIDELIDADE SEMPRE PAGUE MENOS  
DE JULHO A DEZEMBRO/2020 E DER\$ 12.89+. ATINJAR\$  
500.00 ATE31/12/2020 E SEJA UM CLIENTE OURO.

\*ESSE VALOR É UMA ESTIMATIVA DO SEU SALDO DE COMPRAS,  
EXCLUINDO MEDICAMENTOS E SERVIÇOS. LEMBRE-SE QUE SUAS  
COMPRAS SÃO CONTABILIZADAS EM ATÉ 15 DIAS. CONFIRA O  
REGULAMENTO E SEUS BENEFÍCIOS EM PORTAL.PAGUEMENOS.COM.  
BR/FIDELIDADE

CPF CLIENTE SEMPRE: 102.\*\*\*.\*\*\*-06

Operador: 103850 Vendedor: 52392

Trib aprox R\$: 31,91 Fed e R\$: 0,00 Est e R\$: 0,00 Muni

Fonte: IBPT ca7gi3

Obrigado e Volte Sempre.

Versão do PDV: 230.0.7

## **RELATÓRIO REFERENTE À OCORRÊNCIA**

**NÚMERO: 2008040286/ ESUS – SAMU**

**e – DOC 020000.48088/2020-0**

O **SAMU 192 SERGIPE** foi acionado às **08h48min** do dia **04 de agosto de 2020**, para atendimento de vítima identificada como, **Elmo Souza Neves**, com relato de colisão carro x carro, no município de Aracaju.

A equipe da **Unidade de Suporte Básico – Aracaju**, removeu a vítima do local do acidente para o **Unidade de Pronto Atendimento Nestor Piva** no município de Aracaju, onde deixou o paciente aos cuidados da equipe.

Aracaju, 21 de setembro de 2020

**Zildete Cibele G. A. Sabino**

**Coordenadora Médica**

**SAMU 192 SERGIPE**

*Zildete Cibele G. A. Sabino*  
Zildete Cibele G. A. Sabino  
Coordenadora Médica  
SAMU 192 - Sergipe  
CRM-SE 5698





MÉDICO: Guelherme

ESPECIALIDADE: \_\_\_\_\_

DATA DO RETORNO: 07-10-2020

HORÁRIO: 07:00

Rua Prof. José Bonifácio Fortes Neto, s/n. Bairro Capucho.  
Aracaju/SE. Ao lado do CASE.  
Tel: 79-3234-3412 – Recepção (agendamentos e remarcações)  
79-3234-3415 - Serviço Social



HOSPITAL DE URGÊNCIA DE SERGIPE

## AMBULATÓRIO DE RETORNO

SERVIÇO DE ORTOPEDIA E TRAUMATOLOGIA

### SOLICITAÇÃO DE RADIOGRAFIAS

PACIENTE: Elaine S. Neves

IDADE: \_\_\_\_\_ DATA: \_\_\_\_/\_\_\_\_/\_\_\_\_ Nº do BE \_\_\_\_\_

DIAGNÓSTICO: Fratura ossa perna E

#### SOLICITO RADIOGRAFIAS:

- ( ) CLAVÍCULA AP ( ) D ( ) E
- ( ) OMBRO AP - PERFIL ESCÁPULA - PERFIL AXILAR ( ) D ( ) E
- ( ) BRAÇO AP - PERFIL ( ) D ( ) E
- ( ) COTOVELO AP - PERFIL ( ) D ( ) E
- ( ) ANTEBRAÇO AP - PERFIL ( ) D ( ) E
- ( ) PUNHO PA - PERFIL ( ) D ( ) E
- ( ) MÃO PA - PERFIL - OBLÍQUA ( ) D ( ) E
- ( ) BACIA AP ( ) BACIA INLET - OUTLET ( ) BACIA ALAR - OBTURATRIZ
- ( ) QUADRIL AP - PERFIL ( ) D ( ) E
- ( ) COXA AP - PERFIL ( ) D ( ) E
- ( ) JOELHO AP - PERFIL ( ) D ( ) E
- ☒ PERNA AP - PERFIL ( ) D ☒ E
- ( ) TORNOZELO AP - PERFIL ( ) D ( ) E
- ( ) PÉ AP - PERFIL - OBLÍQUA ( ) D ( ) E
- ( ) OUTRAS: \_\_\_\_\_

Dr. Guilherme E. S. Silva  
Ortopedia - Traumatologia  
CRM: 2728

MÉDICO ASSISTENTE





# AMBULATÓRIO DE RETORNO DO HUSE

## RECEITUÁRIO

PACIENTE

Elmo S. Neves

Use Ortel  
Lixador Dry-cop  
Pom. 1 cop  
12/12 h. durante  
2d.

Dr. Guilherme B. S. Silva  
Ortopedia - Traumatologia  
CRM: 2728

DATA

10/09/2020



## AMBULATÓRIO DE RETORNO DO HUSE

### RECEITUÁRIO

PACIENTE:

Elis S. Naves

Lobato

Arquivo -  
Santos

Pinto

Dr. Guilherme E. S. Silva  
Ortopedia e Traumatologia  
CRM: 2728

Dr. José Roberto Simões de Jesus  
Gastroenterologia  
Foco - Endoscopia e Laparoscopia  
Unidade de Assistência Digestiva  
CRM - SE, 1470

DATA    /    /



NOME: ELMO LONZA NEVES

DIAGNOSTICO: FRACTURA EXPOSTA TIBIA (C)

DATA DA INTERNAÇÃO: 04 / 08 / 20

PROCEDIMENTO(S) E DATA

(S) LIGAMENTO PERONEO COM 04 / 08 / 20

FRACTURA EXPOSTA TIBIA (C) — / — / —

— / — / —

— / — / —

DATA DA ALTA HOSPITALAR: 11 / 08 / 20

ORIENTAÇÃO MÉDICA

1º. REPOUSO EM CASA E MANTER MMII (X) OU ( ) MMSS ELEVADOS.

2º. CURATIVOS DIÁRIOS EM POSTO DE SAÚDE E RETIRAR OS PONTOS APÓS 20 DIAS DO PÓS - OPERATÓRIO.

3º. LIGAR PARA 32343412 PARA MARCAR O RETORNO NUMA SEGUNDA A SEXTA ONDE HOUVER VAGA, NO AMBULATÓRIO DA ORTOPEDIA.

D

ARACAJU, 11 de 08 de 20 20

Dr. Sérgio Cabral  
Ortopedia  
Cirurgia de Ombro e Cotovelo  
CRM 3306  
MÉDICO

HOSPITAL DE URGÊNCIA DE SERGIPE – HUSE

ATESTADO MÉDICO

Atesto para os devidos fins que o

Sr(a) ELMO LAGES NEVES

atendido(a) neste serviço, necessita afastar-se de suas atividades por  
180 dia(s).

CID: 582.2

Aracaju, 04 de 08 de 20

ATENCIOSAMENTE,

Dr. Sérgio Cabral  
Ortopedia  
Ortopedia e Coloproctologia  
CRM 3385



NOME:

ELIO SOUTO NETO

**R<sub>x</sub>**

1 - FLANCOX \_\_\_\_\_ 400mg \_\_\_\_\_ 1 CAIXA

USO: Oral, 01 comprimido de 12/12h por 5 dias.

2 - DIPIRONA \_\_\_\_\_ 1g \_\_\_\_\_ 1 Caixa

Uso: Oral, 01 comprimido de 6/6h se febre ou dor.

4 - XARELTO \_\_\_\_\_ 10mg \_\_\_\_\_ 1 Caixa

Uso: Oral, 01 comprimido 1X ao dia.

Dr. Sérgio Cabral  
Ortopedia  
Cirurgião de Ombro e Cotovelo  
CRM 22865

41 DS/20

NOME:

WILSON LUIZ NEVES

**R<sub>x</sub>**

1 - FLANCOX \_\_\_\_\_ 400mg \_\_\_\_\_ 1 CAIXA

USO: Oral, 01 comprimido de 12/12h por 5 dias.

2 - DIPIRONA \_\_\_\_\_ 1g \_\_\_\_\_ 1 Caixa

Uso: Oral, 01 comprimido de 6/6h se febre ou dor.

4 - XARELTO \_\_\_\_\_ 10mg \_\_\_\_\_ 1 Caixa

Uso: Oral, 01 comprimido 1X ao dia.

Dr. Sérgio Cabral  
Ortopedia  
Cirurgia de Ombro e Cotovelo  
CRM 3385

27/07/20





Poder Judiciário  
Do Estado de Sergipe

VARA DE ACIDENTES E DELITOS DE TRÂNSITO DA COMARCA DE ARACAJU  
Av. Pres. Tancredo Neves, Bairro Capucho, Aracaju/SE, CEP 49080470  
Horário de Funcionamento: 07:00 às 13:00

**PROCESSO:**

202040601109

**DATA:**

20/10/2020

**MOVIMENTO:**

Conclusão

**DESCRIÇÃO:**

Nesta data faço o processo eletrônico concluso.

**LOCALIZAÇÃO:**

Juiz

**PUBLICAÇÃO:**

Não



**Poder Judiciário  
Do Estado de Sergipe**

**VARA DE ACIDENTES E DELITOS DE TRÂNSITO DA COMARCA DE ARACAJU**  
Av. Pres. Tancredo Neves, Bairro Capucho, Aracaju/SE, CEP 49080470  
Horário de Funcionamento: 07:00 às 13:00

**PROCESSO:**

202040601109

**DATA:**

20/10/2020

**MOVIMENTO:**

Despacho

**DESCRIÇÃO:**

Por se presumirem verdadeiras as alegações de hipossuficiência deduzidas por pessoa natural, bem como por não verificar nos autos elementos que evidenciem a falta dos pressupostos legais para a sua concessão, defiro o pedido de justiça gratuita, nos termos do artigo 99, § 2º, do Código de Processo Civil. A petição inicial encontra-se de conformidade com o artigo 319 do CPC. Não é caso de improcedência liminar do(s) pedido(s) e o direito que baseia a pretensão não veda a autocomposição. Assim, encaminhem-se os autos ao CEJUSC para designação de audiência de conciliação ou de mediação, intimando a parte autora, na pessoa de seu advogado, via DJe, para nela comparecer. Cite-se e intime-se a parte ré para comparecer à aludida audiência, ficando ciente que, em caso de desinteresse na autocomposição, deverá informar a este Juízo em até 10 (dez) dias antes da realização do ato, sendo obrigatória a manifestação de todos os litisconsortes (art. 334, §§ 5º e 6º, CPC). Havendo a anuência quanto à realização da audiência, mas não chegando as partes ao acordo, o prazo para resposta, que será de 15 (quinze) dias, iniciar-se-á no dia seguinte à audiência (art. 335, caput e inciso I, do CPC). Na hipótese de não haver audiência por desinteresse das partes ou por não ser admitida a autocomposição (art. 334, § 4º do CPC), o prazo para resposta terá como termo inicial o dia do protocolo do pedido de cancelamento da audiência de conciliação/mediação ou nos termos do art. 231 do CPC (art. 335 do CPC). Observem as partes que a ausência injustificada à audiência de conciliação/mediação, será considerada ato atentatório à dignidade da justiça cabendo aplicação de multa de até 2% (dois por cento) da vantagem econômica pretendida ou do valor da causa a ser revertida em favor da União ou do Estado (art. 334, §8º, do CPC). Ficam as partes advertidas de que o comparecimento para a audiência de conciliação acompanhadas de advogados é obrigatório (art. 334, §9º, do CPC) e que poderão constituir representante com poderes para negociar e transigir, desde que por meio de procuração específica (art. 334, §10, do CPC). Intimem-se as partes e patronos, observando a escrivania o disposto no art.334, caput e § 3º, do CPC, que determina a citação da parte requerida com pelo menos 20 dias de antecedência da audiência designada, bem como que a intimação da parte autora deverá ser realizada na pessoa de seu advogado. Remetam-se os autos à Central/Núcleo de Conciliação (CEJUSC) para as providências visando realização dos atos ordenados.

**LOCALIZAÇÃO:**

Secretaria

**PUBLICAÇÃO:**

Sim





**Poder Judiciário do Estado de Sergipe  
Vara de Acidentes e Delitos de Trânsito**

Nº Processo 202040601109 - Número Único: 0042728-85.2020.8.25.0001

Autor: ELMO SOUZA NEVES

Réu: SEGURADORA LÍDER DO CONSÓRCIO DO SEGURO DPVAT S.A.

Movimento: Despacho >> Mero Expediente

Cls.

Por se presumirem verdadeiras as alegações de hipossuficiência deduzidas por pessoa natural, bem como por não verificar nos autos elementos que evidenciem a falta dos pressupostos legais para a sua concessão, **defiro o pedido de justiça gratuita**, nos termos do artigo 99, § 2º, do Código de Processo Civil.

A petição inicial encontra-se de conformidade com o artigo 319 do CPC. Não é caso de improcedência liminar do(s) pedido(s) e o direito que baseia a pretensão não veda a autocomposição. Assim, encaminhem-se os autos ao CEJUSC para designação de audiência de conciliação ou de mediação, intimando a parte autora, na pessoa de seu advogado, via DJe, para nela comparecer.

Cite-se e intime-se **a parteré** para comparecer à aludida audiência, ficando ciente que, em caso de desinteresse na autocomposição, deverá informar a este Juízo em até 10 (dez) dias antes da realização do ato, sendo obrigatória a manifestação de todos os litisconsortes ( **art. 334, §§ 5º e 6º, CPC**).

Havendo a anuência quanto à realização da audiência, mas não chegando as partes ao acordo, o prazo para resposta, que será de 15 (quinze) dias, iniciar-se-á no dia seguinte à audiência (**art. 335, caput inciso I, do CPC**).

Na hipótese de não haver audiência – por desinteresse das partes ou por não ser admitida a autocomposição (**art. 334, § 4º do CPC**), o prazo para resposta terá como termo inicial o dia do protocolo do pedido de cancelamento da audiência de conciliação/mediação ou nos termos do art. 231 do CPC (**art. 335 do CPC**).

Observem as partes que a ausência injustificada à audiência de conciliação/mediação, será considerada ato atentatório à dignidade da justiça cabendo aplicação de multa de até 2% (dois por cento) da vantagem econômica pretendida ou do valor da causa a ser revertida em favor da União ou do Estado (**art. 334, §8º, do CPC**).

Ficam as partes advertidas de que **o comparecimento para a audiência de conciliação acompanhadas de advogados é obrigatório** (**art. 334, §9º, do CPC**) e que poderão constituir representante com poderes para negociar e transigir, desde que por meio de procuração específica (**art. 334, §10, do CPC**).

Intimem-se as partes e patronos, observando a escrivania o disposto no **art.334, capute § 3º, do CPC**, que determina a citação da parte requerida com pelo menos 20 dias de antecedência da audiência designada, bem como que a intimação da parte autora deverá ser realizada na pessoa de seu advogado.

**Remetam-se os autos à Central/Núcleo de Conciliação (CEJUSC) para as providências visando realização dos atos ordenados.**

Aracaju/SE, 20 de outubro de 2020.



Documento assinado eletronicamente por **PEDRO RODRIGUES NETO, Juiz(a) de Vara de Acidentes e Delitos de Trânsito, em 20/10/2020, às 19:56:29**, conforme art. 1º, III, "b", da Lei 11.419/2006.



A conferência da **autenticidade do documento** está disponível no endereço eletrônico [www.tjse.jus.br/portal/servicos/judiciais/autenticacao-de-documentos](http://www.tjse.jus.br/portal/servicos/judiciais/autenticacao-de-documentos), mediante preenchimento do número de consulta pública **2020002002820-02**.

---





Poder Judiciário  
Do Estado de Sergipe

VARA DE ACIDENTES E DELITOS DE TRÂNSITO DA COMARCA DE ARACAJU  
Av. Pres. Tancredo Neves, Bairro Capucho, Aracaju/SE, CEP 49080470  
Horário de Funcionamento: 07:00 às 13:00

**PROCESSO:**

202040601109

**DATA:**

23/10/2020

**MOVIMENTO:**

Remessa

**DESCRIÇÃO:**

**LOCALIZAÇÃO:**

Centro Judiciário de Solução de Conflitos e Cidadania de Aracaju

**PUBLICAÇÃO:**

Não



Poder Judiciário  
Do Estado de Sergipe

VARA DE ACIDENTES E DELITOS DE TRÂNSITO DA COMARCA DE ARACAJU  
Av. Pres. Tancredo Neves, Bairro Capucho, Aracaju/SE, CEP 49080470  
Horário de Funcionamento: 07:00 às 13:00

**PROCESSO:**

202040601109

**DATA:**

23/10/2020

**MOVIMENTO:**

Recebimento

**DESCRIÇÃO:**

**LOCALIZAÇÃO:**

Centro Judiciário de Solução de Conflitos e Cidadania de Aracaju

**PUBLICAÇÃO:**

Não





Poder Judiciário  
Do Estado de Sergipe

VARA DE ACIDENTES E DELITOS DE TRÂNSITO DA COMARCA DE ARACAJU  
Av. Pres. Tancredo Neves, Bairro Capucho, Aracaju/SE, CEP 49080470  
Horário de Funcionamento: 07:00 às 13:00

**PROCESSO:**

202040601109

**DATA:**

03/12/2020

**MOVIMENTO:**

Audiência

**DESCRIÇÃO:**

<br/> Audiência de Conciliação/Mediação - Art 334 do CPC designada para o dia 24/02/2021, às 09h:30min, a ser realizada no(a) Fórum Gumersindo Bessa, na sala de audiências do CEJUSC PROCESSUAL: FGB - Pauta Conciliação/Mediação Presencial-2/2021.

**LOCALIZAÇÃO:**

Centro Judiciário de Solução de Conflitos e Cidadania de Aracaju

**PUBLICAÇÃO:**

Sim



**Poder Judiciário  
Do Estado de Sergipe**

**VARA DE ACIDENTES E DELITOS DE TRÂNSITO DA COMARCA DE ARACAJU**  
**Av. Pres. Tancredo Neves, Bairro Capucho, Aracaju/SE, CEP 49080470**  
**Horário de Funcionamento: 07:00 às 13:00**

**PROCESSO:**

202040601109

**DATA:**

03/12/2020

**MOVIMENTO:**

Ato Ordinatório

**DESCRIÇÃO:**

Considera(m)-se intimada(s) da Audiência de Conciliação a(s) parte(s) requerente(s) e (ou) requeridos(s), por meio de seu(s) patrono(s), via DJE, em conformidade com o art. 334, § 3º do novo CPC. Não obstante a audiência ter sido marcada na modalidade presencial, esta poderá ocorrer de forma mista em caso de impossibilidade de comparecimento por medida de prevenção ao contágio pelo novo Coronavírus(COVID 19). Nesse caso, deverá ser providenciada a instalação do aplicativo Cisco webex meetings em seu smartphone, tablet ou computador, uma vez que será a plataforma utilizada sendo o link de acesso: [https://cnj.webex.com/meet/videoaudiencia\\_cejuscaju\\_sala2](https://cnj.webex.com/meet/videoaudiencia_cejuscaju_sala2) para a videoconferência. Deverá ainda, juntar manifestação, caso haja interesse na realização da audiência por videoconferência, com antecedência mínima de 48 horas da data da audiência, informando o número do processo.

**LOCALIZAÇÃO:**

Centro Judiciário de Solução de Conflitos e Cidadania de Aracaju

**PUBLICAÇÃO:**

Sim





**Poder Judiciário  
Do Estado de Sergipe**

**VARA DE ACIDENTES E DELITOS DE TRÂNSITO DA COMARCA DE ARACAJU**  
Av. Pres. Tancredo Neves, Bairro Capucho, Aracaju/SE, CEP 49080470  
Horário de Funcionamento: 07:00 às 13:00

**PROCESSO:**

202040601109

**DATA:**

03/12/2020

**MOVIMENTO:**

Citação Eletrônica

**DESCRIÇÃO:**

Citação Eletrônica enviada à Empresa Privada - SEGURADORA LÍDER DO CONSÓRCIO DO SEGURO DPVAT S.A.<br>Audiência de Conciliação/Mediação - Art 334 do CPC designada para o dia 24/02/2021, às 09h:30min, a ser realizada no(a) Fórum Gumersindo Bessa, na sala de audiências do CEJUSC PROCESSUAL: FGB - Pauta Conciliação/Mediação Presencial-2/2021. Não obstante a audiência ter sido marcada na modalidade presencial, esta poderá ocorrer de forma mista em caso de impossibilidade de comparecimento por medida de prevenção ao contágio pelo novo Coronavírus(COVID 19). Nesse caso, deverá ser providenciada a instalação do aplicativo Cisco webex meetings em seu smartphone, tablet ou computador, uma vez que será a plataforma utilizada sendo o link de acesso: [https://cnj.webex.com/meet/videoaudiencia\\_cejuscaju\\_sala2](https://cnj.webex.com/meet/videoaudiencia_cejuscaju_sala2) para a videoconferência. Deverá ainda, juntar manifestação, caso haja interesse na realização da audiência por videoconferência, com antecedência mínima de 48 horas da data da audiência, informando o número do processo.

**LOCALIZAÇÃO:**

Centro Judiciário de Solução de Conflitos e Cidadania de Aracaju

**PUBLICAÇÃO:**

Sim



**Poder Judiciário  
Do Estado de Sergipe**

**VARA DE ACIDENTES E DELITOS DE TRÂNSITO DA COMARCA DE ARACAJU**  
**Av. Pres. Tancredo Neves, Bairro Capucho, Aracaju/SE, CEP 49080470**  
**Horário de Funcionamento: 07:00 às 13:00**

**PROCESSO:**

202040601109

**DATA:**

03/12/2020

**MOVIMENTO:**

Certidão

**DESCRIÇÃO:**

Certifico que confeccionei citação eletrônica e ato ordinatório.

**LOCALIZAÇÃO:**

Centro Judiciário de Solução de Conflitos e Cidadania de Aracaju

**PUBLICAÇÃO:**

Não





Poder Judiciário  
Do Estado de Sergipe

VARA DE ACIDENTES E DELITOS DE TRÂNSITO DA COMARCA DE ARACAJU  
Av. Pres. Tancredo Neves, Bairro Capucho, Aracaju/SE, CEP 49080470  
Horário de Funcionamento: 07:00 às 13:00

**PROCESSO:**

202040601109

**DATA:**

11/12/2020

**MOVIMENTO:**

Outras Informações

**DESCRIÇÃO:**

Citação Eletrônica do(a) Empresa Privada - SEGURADORA LÍDER DO CONSÓRCIO DO SEGURO DPVAT S.A. considerada em 11/12/2020, mediante consulta processual realizada por seu representante legal, referente ao movimento de Intimação, do dia 03/12/2020, às 10:06:52.

**LOCALIZAÇÃO:**

Centro Judiciário de Solução de Conflitos e Cidadania de Aracaju

**PUBLICAÇÃO:**

Não