



Número: **0827839-59.2020.8.18.0140**

Classe: **PROCEDIMENTO COMUM CÍVEL**

Órgão julgador: **2ª Vara Cível da Comarca de Teresina**

Última distribuição : **26/11/2020**

Valor da causa: **R\$ 10.968,75**

Assuntos: **Seguro**

Segredo de justiça? **NÃO**

Justiça gratuita? **SIM**

Pedido de liminar ou antecipação de tutela? **NÃO**

Partes		Procurador/Terceiro vinculado	
SONIA MARIA CARVALHO E SILVA (AUTOR)		JOSE FRANCISCO PROCEDOMIO DA SILVA (ADVOGADO)	
SEGURADORA LIDER DOS CONSORCIOS DO SEGURO DPVAT S.A. (REU)			
Documentos			
Id.	Data da Assinatura	Documento	Tipo
13414 677	26/11/2020 20:52	Petição Inicial	Petição Inicial
13414 686	26/11/2020 20:52	02-Procuração e Documentos Probatorios do Processo	DOCUMENTO COMPROBATÓRIO
13414 688	26/11/2020 20:52	03-Oficio 187-CGJ-JUSTIÇA GRATUITA-LEI 1.060 de 1950	DOCUMENTO COMPROBATÓRIO
13414 689	26/11/2020 20:52	04-Informações do Sinistro nº 3190-705147	DOCUMENTO COMPROBATÓRIO

PETIÇÃO INICIAL EM PDF ANEXO



Procedômio Advocacia e Consultoria Jurídica
Dr. José Francisco Procedômio da Silva
OAB/PI Nº 12.813

PROCURAÇÃO AD JUDITIA

OUTORGANTE: <u>Gônia Maria Carvalho e Silva</u>		
Nacionalidade:	Estado Civil:	Profissão:
Brasileira	Viuva	Professora
RG nº: <u>505895 SSP/PI</u>	CPF/MF nº: <u>214.256.613-04</u>	
Endereço: <u>Av. Jacob Almeida, nº 216 - Bairro Per enquanto - Teresina - PI</u>		

OUTORGADO: JOSE FRANCISCO PROCEDOMIO DA SILVA E MARIA DO CARMO PROCEDOMIO DA SILVA		
Nacionalidade: Brasileira (o) Estado Civil: Solteiro (a)		
RG nº: <u>2.684.877 - SSP/PI</u>	RG nº: <u>1.457.994-SSP/PI</u>	
CPF/MF nº: <u>023.365.163-22</u>	CPF/MF nº: <u>703.754.703-44</u>	
Profissão: Advogado/ Bacharel em Direito		OAB/PI Nº 12.813.
Endereço Profissional: Rua Henrique Dias - 790, Vermelha, Teresina - PI (CEP: 64019-330).		

PODERES: Pelo presente instrumento particular de procuração, com fulcro no Princípio da Inafastabilidade da Jurisdição, previsto no art. 5º, XXXV, da constituição federal, e nos moldes do art. 595 do CC, nomeia e constitui seu bastante procurador o advogado acima qualificado, então Outorgado, a quem confere amplos poderes para o foro em geral, com a cláusula ad - judicia, conforme o art. 5º da lei nº 8.906/94 e art. 105 do NCPC, podendo agir junto às repartições públicas Federais, Estaduais e Municipais, em qualquer Juízo, Instância ou Tribunal, bem como os especiais para confessar, transigir, desistir, receber e dar quitação, firmar compromissos, prestar declaração de pobreza na forma do artigo primeiro da Lei nº 7.115/83, REQUERER DECLARAÇÕES EM ÓRGÃOS PÚBLICOS e substabelecer está em quem lhe convier, com ou sem reservas com o fim específico de propor Após a cobrança de diferença de identificação de registro DPVAT por invalidez advinda de acidente de trânsito

Teresina - PI, 20 de fevereiro de 2020.

Gônia Maria Carvalho e Silva
-Outorgante-

Rua Henrique Dias, Nº 790 - Bairro: Vermelha - Teresina - PI - (CEP: 64.019-330)



PROIBIDO PLASTIFICAR

Num. 13414686 - Pág. 2



COMPANHIA ENERGÉTICA DO PIAUÍ
Av. Maranhão 759 - Centro/Sul - Teresina - PI
CNPJ: 06.840.748/0001-89 | Ins. Estadual: 15.301.383-5
Nota Fiscal / Conta de Energia Elétrica - Série B-1
Regime especial de impressão autorizado pela SEFAZ 06/98

Para contato
conosco, informe
esse NÚMERO!!

SEU CÓDIGO

Nº da Nota Fiscal 030496623

A Tarifa Social de Energia Elétrica - TSEE foi criada
pela Lei nº 10.438 de 26 de abril de 2002.

CONTA MÊS	VENCIMENTO	CONSUMO (kWh)	TOTAL A PAGAR (R\$)
NOVEMBRO/2019	02-12-2019	240	255,61

SONIA MARIA CARVALHO E SILVA
AV JACOB ALMEIDA 276 276 PORENQUANTO
CPF: 00021725667304
CEP: 64.003-000 - TERESINA

ROT: 17.001.31.30.041300

DADOS DA LEITURA	DATA DA LEITURA
Atual: 14973	Atual: 25/11/2019
Anterior: 14733	Anterior: 24-10-2019
Constante de Multiplicação: 1,000	Próxima Leitura: 24-12-2019
Consumo Medido: 240	Emissão: 22-11-2019
Consumo Faturado: 240	Apresentação: 25-11-2019
Forma de Faturamento: NORMAL	Dias de Consumo: 32
Código de Irregularidade:	

Classe/Subclasse	Ligação	Número Medidor	Poste	Código Fat.	Média 12 meses
RESIDENCIAL	MONO	A1498760		1.1.1.1	145

HISTÓRICO kWh	DESCRIÇÃO DA CONTA
Mês/ano consumo	
OUT/19 152	CONSUMO 240 A R\$ 0,968508 = 232,44
SET/19 149	CONTR. ILUMINACAO PUB. (COSIP) 18,75
AGO/19 175	MULTA POR ATRASO DE 1 09/19-00 0,23
JUL/19 138	JUROS DE MORA ATRASO 09/19-00 0,11
JUN/19 150	MULTA POR ATRASO 09/19-00 2,72
MAI/19 124	JUROS POR ATRASO 09/19-00 1,36
ABR/19 142	ADICIONAL BANDEIRA AMARELA - 0,78
MAR/19 120	ADICIONAL BANDEIRA VERMELHA - 7,81
FEV/19 129	
JAN/19 178	

TARIFA SEM TRIBUTOS:
0 A 240 - 0,651161

NOTIFICAÇÃO DE REAVISO DE VENCIMENTO / MENSAGEM

Mes/Ano Valor R\$ Unidade consumidora sujeita a suspensão do fornecimento de energia elétrica a partir de 10-12-2019. O não pagamento poderá ensejar também a inclusão do nome do consumidor na SERENACH. Caso tenha efetuado o pagamento favor desconsiderar este aviso.

LIGUE 0800 086 0800 E FAÇA OPÇÃO VENCIMENTO 1 5 10 15 20 25

RESERVADO AO FISCO

COMPOSIÇÃO DA CONTA - R\$	IMPOSTOS/TRIBUTOS - R\$
Distribuição: 45,71	Base de Cálculo: 232,44 169,68
Energia: 88,33	Alíquota ICMS: 27,00%
Transmissão: 14,94	Valor do ICMS: 62,75
Encargos: 7,31	Valor do PIS: 2,39
Tributos: 76,15	Valor do COFINS: 6,49%
	11,01

6,15 INDICADORES DE CONTINUIDADE 6,49% 11,01									
DIC			FIC			OMIC		DICRI	
	Mensal	Trimestral	Anual	Mensal	Trimestral	Anual	Mensal	Mensal	
Limite	5,31	10,63	21,25	3,24	6,48	12,95	3,03		
Realizado	0,00			0,00			0,00		
Período de apuração:							09/2019		EUSO:
									52,76



DECLARAÇÃO DE HIPOSSUFICIÊNCIA

<u>Sônia Maria Carvalho e Silva</u>		
Brasileiro (a)	viúva	Professora
RG nº: 505895	CPF/MF nº: 217.256.673-04	
Endereço: Av. Jacob Almeida, nº 216 - Bairro Por cramento - Teresina - PI		
<p>DECLARA para os fins de obtenção de ASSISTÊNCIA JUDICIÁRIA GRATUITA que é reconhecidamente pobre no sentido legal, não tendo recursos que lhe permitam custear as despesas referentes a um processo judicial de AÇÃO DE COBRANÇA DE INDENIZAÇÃO DE SEGURO DPVAT POR INVALIDEZ ADVINDOS DE ACIDENTE DE TRANSITO, sem o prejuízo de seu próprio sustento, vez que recebe mensalmente a quantia de R\$: <u>1.045,00 (Mil quatrocentos e cinco reais)</u> e que está necessitando com urgência do fim de ver seu direito líquido e certo amparado pela Justiça, tudo nos termos da Lei 7.115/83, com a redação que lhe deu a Lei 7.510/86 e 1060/50, ofício circular 187/2013, art. 98, do CPC/15 e art. 5º, LXXIV, da CF/88, juntando para tanto os documentos probatórios necessários anexadas a esta presente declaração.</p>		

Teresina-PI, 02 de fevereiro de 2010.

Sônia Maria Carvalho e Silva
(CPF 217.256.673-04)





ESTADO DO MARANHÃO
SECRETARIA DE ESTADO DE SEGURANÇA PÚBLICA
POLÍCIA CIVIL
PRIMEIRO DISTRITO POLICIAL DE TIMON - 1DP TIMON
Endereço: PRESIDENTE MEDICE, 1237 - Centro , Fone: (99)3212-5002.



OCORRÊNCIA Nº: 621/2019 - Registrado em 6 de Fevereiro de 2019 às 10:38h

FATO COMUNICADO

Data/Hora do Fato: 19/01/2019 às 06:00hs, Sábado

LESAO CORPORAL CULPOSA NA DIRECAO DE VEICULO AUTOMOTOR (Artigo 303 do CTB - LEI Nº 9.503/97)

Mensagem Obrigatória: "Qualquer vítima - ou seu beneficiário - de acidente envolvendo veículo automotor em via terrestre poderá requerer indenização do seguro obrigatório (DPVAT). Informações: www.dpvatseguro.com.br".

LOCAL

Município:	TIMON	Estado:	MA
Logradouro:		Nº:	CEP:
Bairro:	GUARITA	Tip de Local:	VIA URBANA
Referência:	AV. TERESINA CRUZAMENTO COM FRANCISCO CARLOS JANSEN		

ENVOLVIMENTO: COMUNICANTE/VÍTIMA

AUGUSTO RODRIGUES E SILVA FILHO (54), do sexo masculino, Brasileira, Casado, exercendo a profissão de Motorista de veículos, RG Nº: 602354/SSPPI, CPF: 340.370.633-87, nascido em 13/09/1964, natural de CODO - MA, PAI: AUGUSTO RODRIGUES E SILVA e MÃE: DIONILIA CARVALHO E SILVA, Endereço: SAO JOAO, 143 - Bairro: Formosa - TIMON - MA, Telefone(s): (86)9886-16804.

EXAMES SOLICITADOS

LESAO CORPORAL

ENVOLVIMENTO: VÍTIMA

SONIA MARIA CARVALHO E SILVA (55), do sexo feminino, Brasileira, Viuvo, exercendo a profissão de Professores, RG Nº: 505895/SSPPI, CPF: 217.256.673-04, nascida em 09/04/1963, natural de CODO - MA, PAI: AUGUSTO RODRIGUES E SILVA e MÃE: DIONILIA CARVALHO E SILVA, Endereço: AV. JACOB ALMENDRA Nº 276 BAIRRO POR ENQUANTO - - TERESINA - PI, Telefone(s): (86)9999-42880.

EXAMES SOLICITADOS

LESAO CORPORAL

ENVOLVIMENTO: AUTOR (A APURAR)

HISTÓRICO DA OCORRÊNCIA

O comunicante/vítima informa que na data do dia 19/01/2019 por volta das 06:00h estava trafegando na Av. Teresina com a Av. Francisco Carlos Jansen bairro Guarita conduzindo a motocicleta HONDA/CG 160 FAN ESDI PLACA PIO-3997 CHASSI 9C2KC2200GR507964 ANO 2016/2016 COR VERMELHA em nome do comunicante AUGUSTO RODRIGUES E SILVA FILHO, juntamente com a sua irmã SONIA MARIA CARVALHO E SILVA/vítima na GARUPA, quando um veículo de Placa AOM-6367 invadiu o cruzamento vindo a colidir e ambos caíram ao chão e o comunicante foi atendido na UNIDADE DE PRONTO ATENDIMENTO (UPA) e teve FRATURA NO DEDO DO PÉ DIREITO e sua irmã foi socorrida pelo SAMU e levada a UNIDADE DE PRONTO ATENDIMENTO (UPA) conforme o nº do atendimento 331901190032 e encaminhada para o HOSPITAL PRONTOMED e FRATUROU A CLAVICULA DIREITA E A GOSTELA no qual foi feito cirurgia de acordo com o prontuário 230975. O fato registrado neste Boletim de Ocorrência é de inteira responsabilidade do comunicante.





ESTADO DO MARANHÃO
SECRETARIA DE ESTADO DE SEGURANÇA PÚBLICA
POLÍCIA CIVIL
PRIMEIRO DISTRITO POLICIAL DE TIMON - 1DP TIMON
Endereço: PRESIDENTE MEDICE, 1237 - Centro , Fone: (99)3212-5002.

OCORRÊNCIA Nº: 621/2019 - Registrado em 6 de Fevereiro de 2019 às 10:38h

MICHEL DE SOUSA SAMPAIO
DELEGADO DE POLÍCIA CIVIL
Matrícula: 1196864

DEVANI DE ARAUJO SILVA
ATENDENTE

AUGUSTO RODRIGUES SILVA FILHO
COMUNICANTE





PREFEITURA MUNICIPAL DE TIMON

SAÚDE/SUS

REGISTRO DE OCORRÊNCIA

SAMU REGISTRO DE OCORRÊNCIA



SAMU
192

CIDADE : Timon

AMBULÂNCIA ACIONADA: 0581

DATA: 19/01/19

LOCAL DA OCORRÊNCIA: Em frente Paróquia da Jurema

NOME DO PACIENTE: Sônia Maria Carvalho e Silva

SEXO: M ☐ F ☒

IDADE: 55 anos

SAÍDA DA BASE: 6:16 CHEGADA AO LOCAL: 6:18 SAÍDA DO HOSPITAL: 7:00

SAÍDA DO LOCAL: 6:34 CHEGADA AO HOSPITAL: 6:42 CHEGADA DA BASE: 7:09

01. ☒ ACIDENTE DE TRÂNSITO

03. ☐ CHOQUE ELÉTRICO

☐ PSIQUIÁTRICO

02. ☐ AGRESSÃO

09. ☐ QUEDA

11. ☐ URGÊNCIA ADULTA

07. ☐ JÁ REMOVIDO

13. ☐ URGÊNCIA PEDIÁTRICA

06. ☐ FALSO CHAMADO

05. ☐ ENVENENAMENTO

10. ☐ TRANSFERÊNCIA

04. ☐ CRISE CONVULSIVA

11. ☐ URGÊNCIA OBSTETRÍCIA

NÍVEL DE CONSCIÊNCIA INICIAL:

ALERTA

RESPONDE A COMANDO ☒

RESPONDE A DOR ☐

SEM RESPOSTA ☐

PUPILA:

2 - ANISÓCORIAS ☐

1 - ISOCÓRIAS ☒

3 - FOTO REAGENTE ☐

FALA:

NORMAL ☒

CONFUSA ☐

NENHUMA ☐

PULSO RADIAL:

FORTE ☒

FRACO ☐

AUSENTE ☐

SANGRAMENTO:

AUSENTE ☐

MÍNIMO ☐

MODERADO ☐

INTENSO ☐

SINAIS VITAIS:

PRESSÃO ARTERIAL 110x80

PULSO 77

RESPIRAÇÃO 18

SATURAÇÃO 97%

GLICEMIA 186

OBSERVAÇÕES: Paciente vítima de acidente de trânsito
nopt. com carro isocórias mais laxação m.s
autobronca D. consciente orientada + ombro D.

PROCEDIMENTOS REALIZADOS:

☐ ASPIRAÇÃO

☐ OXIGÊNIO

☐ REANIMAÇÃO CÁRDIO PULMONAR

☐ CURATIVOS

☐ IMOBILIZAÇÃO DE EXTREMIDADES

☒ PRANCHA LONGA

☐ PRANCHA CURTA

☐ KED

☒ COLAR CERVICAL

☐ ASSIST. OBSTETRICA

☐ OUTROS

CONDIÇÕES DE ENTRADA NO HOSPITAL:

☐ MELHORADO

☐ PIORADO

☐ INALTERADO

☐ ÓBITO ANTES DO SOCORRO

☐ ÓBITO ANTES DO TRANSPORTE

☐ ÓBITO NO TRANSPORTE

HOSPITAL DE DESTINO: UPA

RESPONSÁVEL PELA REC. NO HOSPITAL

Fábio + Sônia
RESPONSÁVEL PELO ATENDIMENTO

EQUIPE:

MÉDICO(A):

ENFERMEIRO(A):

TÉCNICO(A):





**ESTADO DO MARANHÃO
SECRETARIA DE ESTADO DA SAÚDE
UNIDADE DE PRONTO ATENDIMENTO DE TIMON**

DECLARAÇÃO

Declaramos para os fins de direito que a paciente **SONIA MARIA CARVALHO E SILVA** deu entrada nesta Unidade em 19/01/2019 com o boletim de N° 331901190032. Desta forma atestamos a total veracidade ao boletim de atendimento em anexo.

Timon/MA, 1º de fevereiro de 2019.

Clênia Assunção Martins
Clênia Assunção Martins
Assistente Social
CRESS/MA 2782



Unidade de Pronto Atendimento de Timon – UPA/TIMON
Rua São Sebastião, S/N, Santo Antônio, Timon – MA
(99) 3212.7518





UPA TIMON
UPA 24H
UPA TIMON

1/3

Boletim de Atendimento Médico

Nome Paciente: **SONIA MARIA CARVALHO E SILVA**
Nome Mãe: **DIONILIA CARVALHO E SILVA**
Data Nascimento: **09/04/1963** Idade Aparente: **55 ANO(S)**
Sexo: **F**
Nacionalidade: **BRASIL**
Endereço: **RUA sao joao,**
Bairro: **FORMOSA**
CEP: **65636020**

Informante

Nome:
Endereço:
Chegou Como: **SAMU**

Data: **19/01/2019 07:42**
Nº Atendimento: **331901190032**
Nº Cartão SUS:
Cor: **PARDA** Telefone: **0000000000**
Celular: **86988626804** RG:
Naturalidade: **TIMON** CPF:
Nº: **143** Compl.: **FORMOSA**
Município: **TIMON** UF: **MA**
Possui Certidão de Nascimento: **NÃO**
Telefone:
Grau de Parentesco:
Procedência: Tipo da Ocorrência:

Classificação de Risco

Nível

Queixa:

Causa Externa:

Doenças

Pré-Existentes:

Medicamentos:

Alergias **NÃO INFORMADO**

Peso **0,0**
(kg):

Pressão
Arterial

Pulso
(bpm):

Temp.
(C°):

Freq.
Resp

SAT. O2
(%)

HGT
(mg/dl)

Avaliação:

Classificação
de Risco:

Enfermeiro(a)

Início Classificação de Risco:

Fim Classificação de Risco:

COREN:

Queixa Principal:

Anamnese:

paciente vitima de acidente automobilístico, trazida pelo samu, evolui com dor em antebraço direito.

Exame Físico

BEG, CONSCIENTE E ORIENTADO, EUPNEICO, AAA, CORADO, HIDRATADO, AC: BNF2TRRSS, AP: MV+SRA, ABDOME INOCENTE, SEM IRRITAÇÃO, AUSENCIA DE SINAIS MENINGEOS.

Diagnóstico Diagnóstica

dor articular

Hipótese Diagnóstica

Dor articular

Diagnóstico Secundário

Procedimento Proposto:

**rx e antebraço d
analgesia**

Reavaliação:





UPA TIMON
UPA 24H
UPA TIMON

2/3

Boletim de Atendimento Médico

Nome Paciente: **SONIA MARIA CARVALHO E SILVA**

Data: **19/01/2019 07:42**

Data Nascimento: **09/04/1963**

Idade Aparente: **55**

Sexo: **F**

Nº Atendimento: **331901190032** Nº Cartão SUS:

Registro Clínico

Queixa Principal:

ATM:

Lesões
suspeitas de mucosa e

Anomalia Congênita:

Descrição:

Uso de Prótese:

Atividade de Cárie:

Última Consulta ao
Dentista:

Dentição Permanente

Cariados
Obturados
Perdidos
Extrações

Dentição Decídua

Cariados
Obturados
Perdidos
Extrações

Observações:

Procedimentos

- ♦ ATENDIMENTO MEDICO EM UNIDADE DE PRONTO ATENDIMENTO



Resumo dos Atendimentos

Data / Hora

Profissional

Tipo Profissional

Evento

19/01/2019 07:53

LANA MAYARA MENESES LUSTOSA VARGAS

MEDICO

INÍCIO DO ATENDIMENTO MÉDICO





UPA TIMON
UPA 24H
UPA TIMON

3 / 3

Boletim de Atendimento Médico

Nome Paciente: **SONIA MARIA CARVALHO E SILVA**
Data Nascimento: **09/04/1963** Idade Aparente: **55** Sexo: **F**

Data: **19/01/2019 07:42**
Nº Atendimento: **331901190032** Nº Cartão SUS:



Saída do **A - Alta por Decisão Médica**

Data: **19/01/2019**

Hora: **7:54**

Cod.

Data

Destino:

Observação

Médico: **LANA MAYARA MENESES LUSTOSA VARGAS**

CRM: **10176**

Para Óbito:

Data Óbito:

Hora:

Destino do Corpo:

Declaração de Comparecimentos do Paciente:

à





PRONTOMED ADULTO

Parecer médico

Paciente **SONIA MARIA CARVALHO E SILVA**

Atendimento **2670691**

Especialidade origem **Clínica Geral**

Convênio **HUMANA SAUDE**

Especialidade destino **Ortopedia / Traumatologia**

Motivo da Consulta

PCTE VEM AO PA REFERINDO DOR EM OMBRO DIREITO APÓS ACIDENTE MOTOCICLISTICO (MOTO x CARRO) HOJE AS 6h. USA CAPACETE NO MOMENTO DO ACIDENTE. NEGA PERCA DE CONCIÊNCIA E VÔMITOS. EM USO CONTINUO DE GLIFAGE. ALERGIA MEDICAMENTOSA A TRAMAL.
HPP: DM 2.

AO EXAME:

VIAS AÉREAS PÉRVIAS. RESPIRAÇÃO EM AA.

ACP FISIOLÓGICA.

ABDOMEN INOCENTE.

SEM DEFICITS NEUROLÓGICOS. PIFR. NUCA LIVRE.

MEMBROS: NORMOPERFUNDIDOS, SEM SINAIS DE TVP. PRESENÇA DE ESCORIAÇÕES EM MSD, ALÉM DE DOR E LIMITAÇÃO DO MOVIMENTO.

PA 120x80mmHg

FC 93 bpm

GC 130mg/dL

SOLICITO AVALIAÇÃO E CONDUTA ESPECIALIZADA.
GRATA,

Data : 19/01/2019 09:25:46

Dra. Mariana Pereira Lima Santiago
CRM-P9 7071

Resposta parecer

acidente motociclistico com trauma em hemisfério à direita

ao ef:

dor + crepitação palpação de clavícula dir

ausência de deformidades em mmss (exceto clavícula dir)

frankel e

ausência de fcc profunda

neurovasc sem deficit

cd:

rx clavícula

rx coluna dorsal

Data : 19/01/2019 11:13:58

Dr. Frederico S. Lemos Martins
CRM 4648





PRONTOMED ADULTO
Prescrição Eletrônica Paciente



2670691

Paciente	SONIA MARIA CARVALHO E SILVA	Atendimento	2.670.691	Prontuário	230.975
Nascimento	09/04/1963 55a 9m 17d	Convênio	HUMANA SAUDE / APARTAMENTO		
Data Entrada	19/01/2019 09:04:53	Liberação	19/01/2019 09:24:01	Prescrição	2107508
Médico Resp	Dra. Melina Pereira Lima Santiago (CRM 7071)	Data Prescr	19/01/2019 09:21:00		
Prescritor	Melina Pereira Lima Santiago (CRM 7071)	Validade	19/01/2019 09:21:00 / 20/01/2019 08:59:59		
Guia	4892416	Matric. Conv	074200707	Senha	4892416

Diretor Técnico Médico:

Data evolução: 19/01/2019 09:16

Liberação: 19/01/2019 09:21

EVOLUÇÃO MEDICO PA

Diagnóstico: V29

Anamnese / Quadro Clínico:

PCTE VEM AO PA REFERINDO DOR EM OMBRO DIREITO APÓS ACIDENTE MOTOCICLISTICO (MOTO x CARRO) HOJE AS 6h. USA CAPACETE NO MOMENTO DO ACIDENTE. NEGA PERCA DE CONCIÊNCIA E VÔMITOS. EM USO CONTINUO DE GLIFAGE. ALERGIA MEDICAMENTOSA A TRAMAL.

HPP: DM 2.

AO EXAME:

VIAS AÉREAS PÉRVIAS. RESPIRAÇÃO EM AA.

ACP FISIOLÓGICA.

ABDOMEN INOCENTE.

SEM DEFICITS NEUROLÓGICOS. PIFR. NUCA LIVRE.

MEMBROS: NORMOPERFUNDIDOS, SEM SINAIS DE TVP. PRESENÇA DE ESCORIAÇÕES EM MSD, ALÉM DE DOR E LIMITAÇÃO DO MOVIMENTO.

PA 120x80mmHg

FC 93 bpm

GC 130mg/dL

CD:

- SOLICITO EXAMES DE IMAGEM - RX

- SOLICITO PARECER DA ORTOPEDIA

- ANALGESIA + VIGILÂNCIA

Medicamentos	Dose / Intervalo / Via	Horários	D
1 Dexametasona 4mg/ml Inj. (FA 2,5ml)	1 Frasco-ampola	Agora. 09:24	
Separar 2,5 Mililitros do medicamento em 10 Mililitros de Água Destilada Estéril Ampola C/ 10 mL			
Administrar 12,5 Mililitros (Agora. Intravenosa)			
Observação:			
2 Dipirona Sódica Inj. Ap (500mg/ml-2 mL)	1 Ampola	Agora. IV 09:24	
Separar 2 Mililitros do medicamento em 10 Mililitros de Água Destilada Estéril Ampola C/ 10 mL			
Administrar 12 Mililitros (Agora. Intravenosa)			
Observação:			
3 Profenid Iv Fr 100mg Inj.	1 Frasco-ampola	Agora. 09:24	
Separar 1 Frasco-ampola do medicamento em 100 Mililitros de Soro Fisiológico 0,9% Miniflac Frsc (100 ml)			
Administrar 100 Mililitros (Agora. Intravenosa) em 20 minutos			
Observação:			
4 Soro Fisiológico 0,9% Ecoflac Frsc (500 ml)	1 Frasco	Agora. IV 09:24	
Administrar 500 Mililitros (Agora. Intravenosa)			
Observação:			

Procedimentos/Serviços/Exames	Qtd / Intervalo	Material
1 Creatinina	Agora. <i>OK</i>	Soro
2 Hemograma	Agora. <i>OK</i>	Sangue
3 Uréia	Agora. <i>OK</i>	Soro
4 Sódio	Agora. <i>OK</i>	Soro
5 Potássio (K)	Agora. <i>OK</i>	Sangue e
6 RX Bacia	Agora. <i>OK</i>	
7 RX Tórax - 2 Incidências	Agora. <i>OK</i>	
8 RX Antebraço	Agora. <i>OK</i>	
Lado: Direito		
9 RX Articulação Escapuloumeral (Ombro)	Agora. <i>OK</i>	

Impresso em 26/01/2019 09:02:53

Página 1

Semi-Intensiva 02 PA - PMA

MELINAL / Medico
EMERGENCIA

leito/quarto:

Paciente: SONIA MARIA CARVALHO E SILVA





PRONTOMED ADULTO
Prescrição Eletrônica Paciente



2670691

Paciente: SONIA MARIA CARVALHO E SILVA	Atendimento: 2.670.691	Prontuário: 230.975
Nascimento: 09/04/1963 55a 9m 17d	Convênio: HUMANA SAUDE / APARTAMENTO	
Data Entrada: 19/01/2019 09:04:53	Liberação: 19/01/2019 09:24:01	Prescrição: 2107508
Médico Resp: Dra. Melina Pereira Lima Santiago (CRM 7071)	Data Prescr: 19/01/2019 09:21:00	
Prescritor: Melina Pereira Lima Santiago (CRM 7071)	Validade: 19/01/2019 09:21:00 / 20/01/2019 08:59:59	
Gula: 4892416	Matric. Conv.: 074200707	Senha: 4892416

Lado: Direito

10 RX Articulação Esternoclavicular

Agora. *OK*

11 HGT PA

Agora.

Nível Inicial	Nível	Insulina	Glicose IV	Sugestão
0	70	0	40	APLICAR 4 AP GLICOSE EV SOS SE GLICEMIA MENOR QUE 70 mg/dL
180	200	2	0	APLICAR 2 UI SC SOS SE GLICEMIA ENTRE 180-200 mg/dL
201	250	4	0	APLICAR 4 UI SC SOS SE GLICEMIA ENTRE 201-250 mg/dL
251	300	6	0	APLICAR 6 UI SC SOS SE GLICEMIA ENTRE 251-300 mg/dL
301	350	8	0	APLICAR 8 UI SC SOS SE GLICEMIA 301-350 mg/dL
350	>	10	0	APLICAR 10 UI SC SOS SE GLICEMIA > 350 mg/dL

Dr. Melina Pereira Lima Santiago
CRM-PS 7071

Impresso em 26/01/2019 09:02:53

Página 2

Semi-Intensiva 02 PA - PMA

MELINAL / Médico
EMERGENCIA

Paciente: SONIA MARIA CARVALHO E SILVA

leito/quarto:





PRONTOMED ADULTO
FICHA DE ATENDIMENTO



2671157

Interação:	2671157	Data Interação:	19/01/19 13:04:04	Sector:	Sala de Espera - PMA
Paciente:	SONIA MARIA CARVALHO E SILVA	Quarto:	ESPERA 02	Acomodação:	
Nascimento:	09/04/63 55a 9m 10d	Sexo:		Diária:	Apartamento privativo
Estado Civil:		Nome Pac:	999942880		
Convênio:	HUMANA SAUDE	Matrícula:	0742.0070.7		
R.G.C.N.:	505.895.	CPF:	217.256.673-04		
Endereço:	AV JACOB ALMENDA - POR ENQUANTO Teresina				
Nome da Mãe:	DIONÍLIA CARVALHO E SILVA	Nome do Pai:	AUGUSTO RODRIGUES E SILVA		
Procedimento:	30717108 - Fraturas E/Ou Luxações E/Ou Avulsões - Tratamento Cirúrgico				
Responsável:		Funcionário:	BARBARAG		
Endereço:					
Nascimento:	09/04/1963	Doc. Resp:		CPF:	
Nome Resp:		Observações:	CLAVICULA		
Médico Resp:	Dr. Gustavo de Souza Pereira (CRM 5680)				
		Tratamento:	Cirurgica		

TERMO DE CONSENTIMENTO INFORMADO E ESCLARECIDO DO PACIENTE

Considerando o artigo 59 do Código de Ética Médica e os artigos 6º III e 39 VI da Lei 8.078 (Código de Defesa do Consumidor), que garante ao paciente informações sobre seu estado de saúde, eu, _____, representante legal do (a) paciente _____, estando em pleno gozo de minhas faculdades mentais, declaro para os devidos fins que fui previamente informado pelo médico, Dr. (a) _____, CRM (____) nº _____, do meu, ou do paciente o qual sou responsável, estado de saúde, diagnóstico e evolução provável da doença.

Declaro, igualmente, ter sido informado de forma clara sobre a finalidade, os benefícios e os riscos do tratamento e procedimentos a que vou me submeter ou a que vai ser submetido o paciente do qual sou responsável, bem como os efeitos colaterais e outras intercorrências e anormalidades que poderão advir do mesmo.

Procedimentos:

1. _____
2. _____
3. _____

(Exemplos: Procedimentos invasivos e/ou cirurgia; Sedação, anestesia ou acompanhamento do anestesista; Transfusão de sangue e hemocomponentes.)

Declaro, ainda, estar ciente de que o tratamento a ser adotado não implica necessariamente na cura e que a evolução da doença e do tratamento podem obrigar o(a) médico(a) a modificar condutas inicialmente propostas, sendo que, neste caso, fica o(a) mesmo(a) autorizado(a) desde já a tomar providências necessárias para tentar solucionar os problemas surgidos, seguindo seu julgamento, bem como uso de hemoderivados e transporte inter hospitalar se houver necessidade.

Ademais, ainda, informo estar ciente de que o Hospital não responde por qualquer objeto e/ou valores dos pacientes e acompanhantes, tendo em vista que todos os apartamentos possuem sua própria chave, sendo, pois, de sua inteira responsabilidade.

Assim sendo, concordo com o referido tratamento e, para tanto, assino o presente documento na presença de testemunhas. No caso de no futuro tornar-me incapaz de tomar decisões sobre minha saúde, indico como meu representante _____, com documento de identidade nº _____.

Teresina, 19 de janeiro de 2019.

FRYKA HELENA CARVALHO DE CAMPOS
Assinatura do paciente ou responsável legal
RG nº: _____

Declaro para os fins que se fizerem necessários que todos os documentos que me foram solicitados no momento da autorização dos procedimentos hospitalares realizados no Hospital me foram prontamente devolvidos.

FRYKA HELENA CARVALHO DE CAMPOS
ASS. DO PACIENTE OU RESPONSÁVEL



Descrição Cirurgia

Paciente	SONIA MARIA CARVALHO E SILVA	Cirurgia	49.316		
Prontuário	230.975	Prescrição	2.107.979		
Dt. Nascimento	09/04/1963 55	Atendimento	2.671.157		
Sexo	Feminino	Dt. Início	19/01/2019 14:15	Dt. Término	19/01/2019 16:15
Telefone	999942880	Duração	121		
Caráter Cir.	Eletiva	Cirurgião	Gustavo de Souza Pereira		
Setor	Centro Cirúrgico 01 - PMA	Anestesiista			
Convênio	HUMANA SAUDE	Anestesia	Loc+Sedação		
Observação					
Proced. Princ.	30717108 Fraturas E/Ou Luxações E/Ou Avulsões - Tratamento Cirúrgico				

Procedimento: 30717108 - Fraturas E/Ou Luxações E/Ou Avulsões - Tratamento Cirúrgico

Quantidade: 1

Função	Descrição	Código	Participante	CRM	Observação	Assinatura
2	Cirurgião Principal	2259	Gustavo de Souza Pereira	5680		
5	Anestesiista	80997	Bruno Luis Soares Lima	4624		
6	Instrumentador	150580	POLIANA DE OLIVEIRA FRAZAO			
7	Circulante	456525	SHIRLEY GLAYCILLEN DE	1325		

Diagnóstico Pré-Operatório

Resumo Cirurgia

Diagnóstico Pós-Operatório

Exame Radiológico

Exame Anatomopatológico

Agrados operatórios

Cirurgia

PACIENTE EM DDH SOB ANESTESIA
ANTISSEPSIA E ASSEPSIA
APOSIÇÃO DE CAMPOS ESTÉREIS
VIA DE ACESSO PARA A CLAVÍCULA
DIVULSÃO POR PLANOS
NEUROLISE DO NERVO SUPRACLAVICULAR
IDENTIFICAÇÃO DA FRATURA
REDUÇÃO DA CUNHA INTERMEDIÁRIA
FIXAÇÃO COM PARAFUSO DE TRAÇÃO
APOSIÇÃO DE PLACA DCP ANTERIOR MOLDADA DE 3,5 MM
FIXAÇÃO COM PARAFUSOS
CONFERIDA ESTABILIZAÇÃO ADEQUADA À ESCOPIA
IRRIGAÇÃO COPIOSA COM SORO
REVISÃO DA HEMOSTASIA
FECHAMENTO POR PLANOS
CURATIVOS ESTÉREIS
RA

Dr. Gustavo de Souza Pereira
Ortopedista - Traumatologista
Especialista em Ombro e Cotovelo
CRM-PI 5680/ TEOT: 13239

Bruno Luis Soares
Anestesiologista
CRM-PI 4624

Seq. Tempo Qt. Minuto Observação

Impresso em: 19/01/2019 16:30:57

Página 1

GUSTAVOP

CATE435





Descrição Cirurgia

Dr. Gustavo da Souza Pereira
CRM 5680





CONSUMO DE MATERIAL EM SALA CIRÚRGICA

Paciente SONIA MARIA CARVALHO E SILVA
Data Nasc 09/04/1963
Idade 55 anos
Sexo Feminino
Convênio HUMANA SAUDE
Cód. usuário 074200707
Atendimento 2671157
Prontuário 230975

Dt. Entrada 19/01/2019
Sala Centro Cirúrgico 01 - PMA
Or. Realizada Fraturas E/Ou Luxações E/Ou Avulsões -
Cirurgião Gustavo de Souza Pereira
Anestesista Bruno Luis Soares Lima
Início cirurgia 19/01/2019 14:15:00
Fim cirurgia 19/01/2019 16:15:36
Cirurgia 49316

Participantes

Função	Participante	Código prof.
Anestesista	Bruno Luis Soares Lima	4624
Circulante	SHIRLEY GLAYCILLENA DE	1325 (FICTICIO)
Cirurgião Principal	Gustavo de Souza Pereira	5680
Instrumentador	POLIANA DE OLIVEIRA	
Tipo curativo	Topografia	Tam. antro

Equipamentos

Equipamento	Quantidade	Profissional	Observação
Bisturi Elétrico - PMA	1	POLIANA DE OLIVEIRA FRAZAO	
Capnógrafo - PMA	1		
Carro de anestesia - PMA	1		
Monitor cardíaco - PMA	1		
Perfurador Elétrico - PMA	1		
Stimuplex - PMA	1		
ULTRASSOM - PMA	1		
Ventilador - PMA	1		

Evolução

Data evolução	Liberação	Função	Tipo evolução	Especialidade	Usuário	Código prof.
19/01/2019 14:25	19/01 14:53	Técnico de			POLIANA DE	

Paciente admitido no Centro Cirurgico para realizar procedimento de Fraturas E/Ou Luxações E/Ou Avulsões - Tratamento Cirúrgico, consciente, orientado, fásico, deambulando, procedente de sua residência, veio acompanhado de familiares. paciente diabética, nega hipertensão e alergias. Paciente veio com acesso, realizado anestesia bloqueio+geral, pelo Dr. Bruno, e iniciado procedimento cirurgico por Dr. Gustavo. ficha de internação+prontuario em anexos.

19/01/2019 16:48 19/01 16:49 Técnico de POLIANA DE
TERMINO DO PROECEDIMENTO PACIENTE ENCAMINHADO PARA SRPA SOB EFEITO DA ANESTESIA BLOQUEIO+GERAL PELO DR. BRUNO, E SEGUE AOS CUIDADOS DA EQUIPE.

Eventos

Início	Evento	Profissional	Código prof.
14:10	Chegada do paciente no (Centro Cirúrgico)	POLIANA DE OLIVEIRA	
14:15	Entrada do paciente na sala cirúrgica	POLIANA DE OLIVEIRA	
14:20	Início da Anestesia	POLIANA DE OLIVEIRA	
14:25	Início do procedimento cirúrgico	POLIANA DE OLIVEIRA	
16:15	Fim do procedimento cirúrgico	POLIANA DE OLIVEIRA	
16:46	Término da anestesia	POLIANA DE OLIVEIRA	
16:47	Encaminhamento p/ SRPA	POLIANA DE OLIVEIRA	

Procedimentos/Serviços

Procedimento	Médico	Porte	Qt	Classificação	Lado
Fraturas E/Ou Luxações E/Ou Avulsões - Tratamento Cirúrgico			1		

SHIRLEY GLAYCILLENA DE ARAUJO MELO
Circulante



PRONTOMED ADULTO
 SANTA MARIA CARVALHO E SILVA
 Data Naso: 05/04/1963
 Dr(a) GUSTAVO DE SOUZA PEREIRA
 Data Entrada: 19/01/2019
 Prontuario: 230975
 Atendimento: 2671157
 HUMANA SAUDE



FOLHA DE CONSUMO EM SALA CIRÚRGICA - II

DATA 19/01/19

CONVÊNIO

H. Saúde

PRONTUÁRIO
230975

APTO.

LEITO

PROCEDIMENTO

CIRURGIÃO

Gustavo

INSTRUMENTADOR (A)

Poliana

CIRCULANTE

Shirley

ANESTESIOLOGISTA

Bruno

Stimuplex® A

Isolated Needle

Stimuplex Dia RC
 11/12 nerve stimulators

(GTIN: 04022495101303)

22G x 2"

0.70 x 50mm

2023-02-19

2018-02-19

0315



LOT 19B10

Small
 Filtro e Umidificador Respiratorio DAR com Cateter Mount

CODIGO	QUANTIDADE	LOTE/SERIE	VALIDADE
352/8855	1	17C0012FAX	01/03/2022

Fabricado por:
 Covidien Inc.
 15 Hampshire Street
 Mansfield, MA 02048, EUA

Registrado e Importado por:
 Auto Suture do Brasil Ltda.
 Av. Jornalista Roberto Marinho,
 85 11 Andar
 CEP: 04574-010 São Paulo-SP
 CNPJ: 01.645.409/0001-20

Responsável Técnico:
 Silvio E. Bachege de Souza
 CREA/SP: 50624580/7

Reg. ANVISA nº: 10349000331
 Versão: 008 SAC: 0800-7026843

7 898459 013466





Prescrição Centro Cirúrgico

Paciente: **SONIA MARIA CARVALHO E SILVA**

Data Nasc: 09/04/1963 55 Anos

Sexo: F

Telefone: 999942880

Procedimento Principal: Fraturas E/Ou Luxações E/Ou Avulsões - Tratamento

Médico Cirurgião: Gustavo de Souza Pereira

Médico Anestesiologista: Bruno Luis Soares Lima

Atendimento: 2.671.157

Prontuário: 230975

Convênio: HUMANA SAUDE

Dt. Prevista: 19/01/2019 13:30

Data Real: 19/01/2019 14:15

Duração: 60

Cirurgia Nº: 49316

Medicamentos	Unidade Medid.	Quantidade
Água Destilada Estéril Ampola C/ 10 mL	amp	1
Água Destilada Estéril Frasco C/ 500 mL	Fr	2
Bextra Inj. Fa (40mg)	FA	1
Cefazolina 1g Inj.	FA	2
Cisatracúrio Inj. Ap (10mg - 5ml)	amp	1
Dexametasona 4mg/ml Inj. (FA 2,5ml)	FA	1
Dipirona Sódica Inj. Ap (500mg/ml-2 mL)	amp	1
Dipirona Sódica Inj. Ap (500mg/ml-2 mL)	amp	2
Efortil Inj. Ap (10mg -1 mL)	amp	1
Midazolam 5 mg/mL Inj. Ap-3 mL	amp	1
Naropin Inj. (AM 10MG-10ML)	amp	1
Ondansetrona Inj. Ap (4mg - 2 mL)	amp	1
Propofol 10mg/mL Inj. 20 mL	FA	1
Prostigmine 0,5 mg Inj. Ap c/ 1ml	amp	4
Sevoflurano Frasco C/ 250 mL	ml	60
Soro Fisiológico 0,9% Ecoflac Frsc (1000 ml)	Fr	1
Soro Fisiológico 0,9% Ecoflac Frsc (500 ml)	Fr	3
Sufentanila 50 mcg/mL Inj. Ap - 5 mL	amp	1
Sulfato de Atropina Inj. Ap (0,25mg - 1ml)	amp	3
Materiais	Unidade Medid.	Quantidade
Aguilha Stimuplex A50 G-22x2	un	1
Aguilha 30x8 Desc.	un	1
Aguilha 40x12 Desc.	un	1
Atadura Crepom 15cmx 1,8mt (Rolo)	Rl	2
Campo Operatório Estéril 25x28cm Pré-Lavado c/5	un	20
Eletrodo Descartável	un	5
Filtro Bacteriano Adulto p/ Respirador	un	1
Gaze Estéril 7,5x7,5 13 Fios C/ 10 Unds	pct	8
Lâmina Bisturi N:15 Feather	un	1
Lâmina Bisturi N:24 Feather	un	1
Luva Cirúrgica Estéril 7,0	Par	1
Luva Cirúrgica Estéril 7,5	Par	1
Luva Cirúrgica Estéril 8,0	Par	2
Monocryl 3-0 Y936 H	env	1
Mononylon 2-0 1215 T	env	1
SCALP ASEPTO 25G	un	1
SERINGA S/AG.05ML	un	1
SERINGA S/AG.10ML	un	2
SERINGA S/AG.20ML	un	3
SERINGA S/AG.20ML	un	1
Sonda Asp. Traqueal 14	un	1
Sonda Nasal Tipo Óculos	un	1
Transofix	un	1
Tubo Endot. C/cuff 7,5	un	1
Vicryl 2-0 J351H	env	1





Prontuário Eletrônico Peroperatório - PEPO

Diretor Técnico Médico:

Paciente: SONIA MARIA CARVALHO E SILVA
Data Nascido: 09/04/1963
Idade: 55 anos
Sexo: Feminino
Convênio: HUMANA SAUDE
Cód. usuário: 074200707
Atendimento: 2671157
Prontuário: 230975

Data Entrada: 19/01/2019
Setor: Sala de Espera - PMA
Cir. Realizada: Fraturas E/Ou Luxações E/Ou Avulsões -
Cirurgião: Gustavo de Souza Pereira
Anestésista: Bruno Luis Soares Lima
Tipo anestesia: Loc+Sedação
Início cirurgia: 19/01/2019
Fim cirurgia: 19/01/2019

Agentes anestésicos / Terapia Hidroeletrolítica / Medicamentos

Apresentação comercial	Vel./dose / Medida	Hal. Insp.	Dose total	Bolus	Início	Final
SF 0,9% 500 ML	Soro Fisiológico 0,9% Ecoflac Frsc (500)	1 Bolsa		S	14:21	
Ropivacaína Inj. (AM 10 MG - 10 ML)	Ropivacaína Inj. (AM 10 MG - 10 ML)	1 Ampola		S	14:21	
Atropina 0,25mg Inj. Ampola C/ 1ml	Sulfato de Atropina Inj. Ap (0,25mg - 1m)	1 Ampola		S	16:12	
Bextra 40 Mg Inj.	Bextra Inj. Fa (40mg)	1 Frasco		S	14:27	
Cefazolina 1g Inj.	Cefazolina 1g Inj.	2 Frasco		S	14:28	
Decadron 4mg/ml Inj. Frasco-ampola C/ 2	Decadron 4mg/ml Inj. (FA 2/5 ml)	1 Frasco		S	14:25	
Oxigênio	CILINDRO DE OXIGÊNIO WHITE MED	2 Litros por minuto		N	14:18	16:42
Ondansetrona 4mg Inj. Ampola C/ 2 mL	Ondansetrona Inj. Ap (4mg - 2 mL)	1 Ampola		S	16:10	
Prostigmine 0,5mg/ml-1ml	Prostigmine 0,5 mg Inj. Ap c/ 1ml	4 Ampola		S	16:08	
Diprivan 10 mg/mL Inj. 20 mL	Diprivan 10 mg/mL Inj. 20 mL	1 Frasco		S	14:18	
Cisatracúrio Inj. Ap (10mg - 5ml)	Cisatracúrio Inj. Ap (10mg - 5ml)	1 Ampola		S	14:16	
Sevoflurano Frasco C/ 250 mL	Sevoflurano Frasco C/ 250 mL	60 Mililitros		N	14:17	16:13
Dipirona Sódica 500 mg/mL Inj. Ap-2 mL	Dipirona Sódica Inj. Ap (500mg/ml-2 mL)	2 Ampola		S	16:06	

Sinais Vitais e Monitorização

Ritmo	FC	PAS	PAD	PAM	RR	Temp	Sat O ₂	PVC	PAE	ST	MAEC	PIC	BGF
bpm	mmHg	mmHg	mmHg	mmHg	mm	°C	%	mmHg	mmHg			mmHg	bpm
16:30 Sinusal	70	110	78	88	15		98						
16:15 Sinusal	73	110	78	88	15		98						
16:00 Sinusal	73	110	80	90	15		98						
15:45 Sinusal	73	112	80	90	15		98						
15:30 Sinusal	75	112	80	90	15		98						
15:15 Sinusal	78	112	80	90	15		98						
15:10 Sinusal	78	125	80	95	15		98						
14:55 Sinusal	80	125	80	95	15		98						
14:40 Sinusal	82	125	80	95	15		98						
14:30 Sinusal	85	125	80	95	15		98						
14:20 Sinusal	85	130	80	96	15		98						

Descrição da técnica anestésica

Técnica	Profissional
6:47 Anestesia Geral	Bruno Luis Soares Lima
6:47 Bloqueio de Plexo Braquial	Bruno Luis Soares Lima

ipo	Anestesia	Descrição
Principal	Anamnese revisão de prontuário monitorização sedação com midazolam e sufentanil bloqueio de plexo braquial via supraclavicular com uso de ugs e estimulador de nervo periférico	Bruno Luis Soares Lima Anestesiologista CRM-PI 4624

Impresso em 19/01/2019 18:05:53

Dr. Bruno Luis Soares Lima (CRM 4624)

Página 1

IA MARIA CARVALHO E SILVA

Setor: Centro Cirurgico 01 - PMA

WATE61440
ESPER





Prontuário Eletrônico Peroperatório - PEPO

Diretor Técnico Médico:

posição olfativa
pré oxigenação
TOT 7,5 c/c
suporte clínico
encaminhado a SRPA hemodinamicamente estável st 98%

Descrever aqui a tecnica

Resumo de insumos utilizados

Apresentação comercial	Dose total	Qtde consumo	Dispensado
Água Destilada Estéril Ampola C/ 10 mL	60 ml	6 amp	0
Bextra Inj. Fa (40mg)	1 FA	1 FA	0
Cefazolina 1g Inj.	2 FA	2 FA	0
Cloreto De Sódio 0,9% Inj. Ampola C/ 10	29 ml	29 amp	0
Decadron 4mg/ml Inj. (FA 2,5ml)	1 FA	1 FA	0
Dipirona Sódica Inj. Ap (500mg/ml-2 mL)	2 amp	2 amp	0
Diprivan 10 mg/mL Inj. 20 mL	1 FA	1 FA	0
Ondansetrona Inj. Ap (4mg - 2 mL)	1 amp	1 amp	0
Prostigmine 0,5 mg Inj. Ap c/ 1ml	4 amp	4 amp	0
Ropivacaína Inj. (AM 0,8MG-10ML)	1 amp	1 amp	0
Sevoflurano Frasco C/ 250 mL	60 ml	60 ml	0
Soro Fisiológico 0,9% Ecotrac Frsc (500	1 Bs	1 Fr	0
Soro Fisiológico 0,9% Minifrac Frsc (100	200 ml	2 Fr	0
Sulfato de Atropina Inj. Ap (0,25mg - 1m	1 amp	1 amp	0

Bruno Lima
Diretor Técnico Médico
Assinatura

Impresso em 19/01/2019 18:05:53

Página 2

Dr. Bruno Luis Soares Lima (CRM 4624)

IA MARIA CARVALHO E SILVA

Setor: Centro Cirúrgico 01 - PMA

WATE61440

ESPER





Gráficos do Prontuário Eletrônico Peroperatório - PEPO

Diretor Técnico Médico:

Paciente: SONIA MARIA CARVALHO E SILVA
Data Nascido: 09/04/1963
Idade: 55 anos
Sexo: Feminino
Convênio: HUMANA SAUDE
Cód usuário: 074200707
Atendimento: 2671157
Prontuário: 230975

Dr. Entrada: 19/01/2019
Setor: Sala de Espera - PMA
Cir. Realizada: Fraturas E/Ou Luxações E/Ou Avulsões -
Cirurgião: Gustavo de Souza Pereira
Anestesiista: Bruno Luis Soares Lima
Tipo anestesia: Loc+Sedação
Início cirurgia: 19/01/2019 14:15:00
Fim cirurgia: 19/01/2019 16:15:36

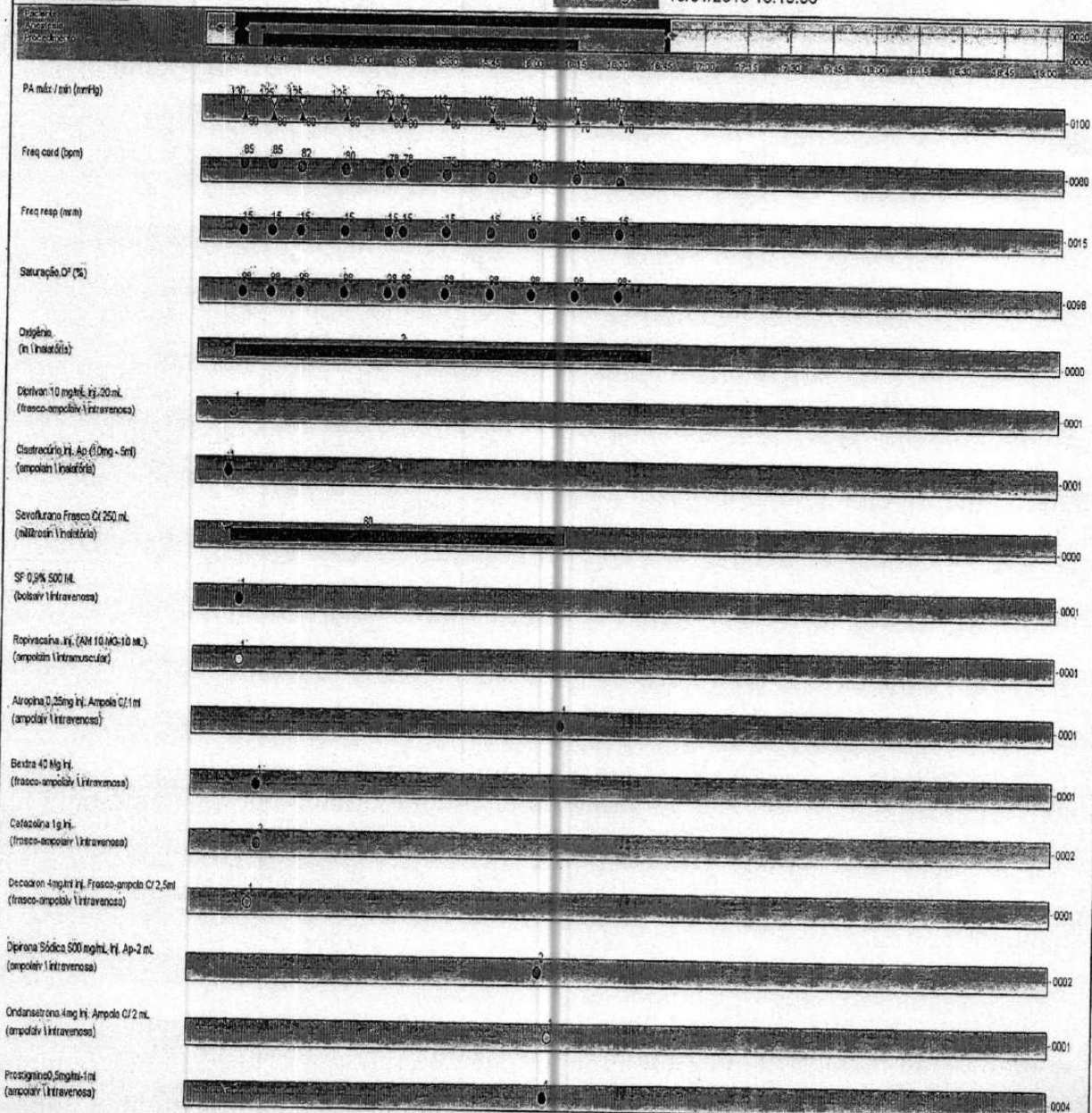

Impresso em 19/01/2019 18:05:57

Dr. Bruno Luis Soares Lima (CRM 4624)

Página 1

SONIA MARIA CARVALHO E SILVA

Centro Cirúrgico 01 - PMA

WATE66008

ESPE

Bruno Luis Soares Lima
Bruno Luis Soares Lir
Anestesiologista





PRONTOMED ADULTO
Prescrição Eletrônica Paciente



2671157

Paciente: **SONIA MARIA CARVALHO E SILVA**
Nascimento: 09/04/1963 55a 9m 10d **Peso**
Data Entrada: 19/01/2019 13:04:04
Médico Resp: **Dr. Gustavo de Souza Pereira (CRM 5680)**
Prescritor: **Gustavo de Souza Pereira (CRM 5680)**
Setor: **Sala de Espera - PMA**
CID: **M25.5 Dor articular**
Diretor Técnico Médico:
Atendimento: **2.671.157** Prontuário: **230.975**
Convênio: **HUMANA SAUDE / APARTAMENTO**
Liberação: 19/01/2019 14:23:27 Prescrição: **2108073**
Data Presc: 19/01/2019 14:20:00
Validade: 19/01/2019 15:00:00 / 20/01/2019 14:59:59
Leito/Quarto: **ESPERA.02**
Cinderela

Dieta: Dose: Intervalo:

LIVRE

Claudia ciente 18:47

Medicamentos	D	Dose / Intervalo / Via	Horários
1 Soro Glico-Fisiológico Ecoflac Frsc (500 ml)	1°	1 Frasco 8/8 h. IV	22/06 14
Administrar 500 Mililitros (8/8 h. Intravenosa)			
Observação:			
7 KEFAZOL 1G INJ.	1°	1 Frasco-ampola 6/6 h. IV	18/00/06 12
Reconstituir cada Frasco-ampola em 10 Mililitros de Água Destilada Estéril Ampola C/ 10 mL			
Administrar 10 Mililitros (6/6 h. Intravenosa)			
Observação:			
9 Zofran Inj. Ap (8mg - 4 ml)		1 Ampola ACM IV	
Separar 4 Mililitros do medicamento em 20 Mililitros de Água Destilada Estéril Ampola C/ 10 mL			
Administrar 24 Mililitros (ACM Intravenosa)			
Observação:			
12 Dipirona Sódica Inj. Ap (500mg/ml-2 mL)		1 Ampola 4/4 h. IV	16/20/00/04/08 12
Separar 2 Mililitros do medicamento em 10 Mililitros de Água Destilada Estéril Ampola C/ 10 mL			
Administrar 12 Mililitros (4/4 h. Intravenosa)			
Observação:			
Profenid Iv Fr 100mg Inj.		1 Frasco-ampola 12/12 h (10-22) IV	22/00
Separar 1 Frasco-ampola do medicamento em 100 Mililitros de Soro Fisiológico 0,9% Miniflac Frsc (100 ml)			
Administrar 100 Mililitros (12/12 h (10-22) Intravenosa) em 20 minutos			
Observação:			
13 Lexotan 3mg Cp.		1 Comprimido 1x Noite VO	20
Observação:			
Pantoprazol Cp (40 mg)		1 Comprimido Antes Cafe 6h - Manhã VO	06
Observação:			
Procedimentos/Serviços/Exames	Qtd / Intervalo	Horários	Materiais
1 RX Clavícula	1 Vez	15	
2 Curativo Médio Porte	1x Manhã	10	

Dr. Gustavo de Souza Pereira
CRM 5680



PRONTOMED ADULTO
Prescrição Eletrônica Paciente



2671157

Paciente **SONIA MARIA CARVALHO E SILVA** Atendimento **2.671.157** Prontuário **230.975**
Nascimento **09/04/1963 55a 9m 10d** Peso Convênio **HUMANA SAUDE / APARTAMENTO**
Data Entrada **19/01/2019 13:04:04** Liberação **19/01/2019 21:47:40** Prescrição **2108544**
Médico Resp **Dr. Gustavo de Souza Pereira (CRM 5680)** Data Prescr. **19/01/2019 21:46:00**
Prescritor **Elson Gomes de Castro (CRM 6813)** Validade **19/01/2019 22:00:00 / 20/01/2019 14:59:59**
Setor **Posto Princesas - PMA - 5º andar** Leito/Quarto **CINDERELA**
CID **M25.5 Dor articular**
Diretor Técnico Médico:

Medicamentos	D	Dose / Intervalo / Via	Horários
12 Bextra Inj. Fa (40mg)		1 Frasco-ampola Agora. IV	21:47

Reconstituir cada Frasco-ampola em 2 Mililitros de Soro Fisiológico 0,9% Miniflac Frsc (100 ml)
Separar 2 Mililitros da reconstituição em 100 Mililitros de Soro Fisiológico 0,9% Miniflac Frsc (100 ml)
Administrar 102 Mililitros (Agora. Intravenosa)

Observação:

Procedimentos/Serviços/Exames		Qtd. / Intervalo		Horários	Material
1 HGT		6/6 h.		19/01/2019 21:47:44	
Nível Inicial:	Nível	Insulina	Glicose IV	Sugestão	
0	70	0	40	APLICAR 4 AP GLICOSE EV SOS SE GLICEMIA MENOR QUE 70 mg/dL	
180	200	2	0	APLICAR 2 UI SC SOS SE GLICEMIA ENTRE 180-200 mg/dL	
201	250	4	0	APLICAR 4 UI SC SOS SE GLICEMIA ENTRE 201-250 mg/dL	
251	300	6	0	APLICAR 6 UI SC SOS SE GLICEMIA ENTRE 251-300 mg/dL	
301	350	8	0	APLICAR 8 UI SC SOS SE GLICEMIA 301-350 mg/dL	
350	>	10	0	APLICAR 10 UI SC SOS SE GLICEMIA > 350 mg/dL	

Elson Gomes de Castro
CRM 6813





PRONTOMED ADULTO
Sumário de alta/Transferência

Paciente: **SONIA MARIA CARVALHO E SILVA**
Data Nasc.: **09/04/1963** 55 Anos
Sexo: **Feminino**
Setor: **Posto Princesas - PMA - 5º andar**

Atendimento: **2.671.157** Prontuário: **230.975**
Dt. Entrada: **19/01/2019 13:04:04**
Convênio: **HUMANA SAUDE**
Apartamentos: **CINDERELA**

Data Alta: **20/01/2019 12:16:46**
Profissional: **GUSTAVO DE SOUZA PEREIRA**
Motivo Alta: **Alta médica**
Setor:
Responsável Alta: **GUSTAVO DE SOUZA PEREIRA**
Necropsia:
Causa da Morte:

Tipo Sumário: **Alta**

Dr. Gustavo de Souza Pereira
Ortopedista e Traumatologista
Especialista em Ombro e Cotovelo
CRM: 61.065.0, TEOR: 60203



Relatório Consolidado de ENFERMAGEM
19/01/19 - 20/01/19 2671157

Paciente: SONIA MARIA CARVALHO E SILVA Atendimento: 2671157
Data Nasc: 05/04/1963 55 Anos Sexo: Feminino Profissional: 230975
Endereço: AV JACOB ALMEIDA - POR ENQUANTO Teresina Data Entrada: 19/01/2019 13:04
Convênio: HUMANA SAUDE Data Alta: 20/01/2019 12:30
Setor Atend: Posto Princesas - PMA - 5º andar Procedência: Pronto Socorro Unidade: CINDERELA

Data	Hora	Di	FR	FC	PA	PV	Temp	SO	Profissional
19/01 14:20	14	15	85	130	/	80		98	Bruno Luis Soares Lima - 4624
19/01 14:30	15	15	85	125	/	80		98	Bruno Luis Soares Lima - 4624
19/01 14:40	15	15	82	125	/	80		98	Bruno Luis Soares Lima - 4624
19/01 14:55	15	15	80	125	/	80		98	Bruno Luis Soares Lima - 4624
19/01 15:10	15	15	78	125	/	80		98	Bruno Luis Soares Lima - 4624
19/01 15:15	15	15	78	112	/	80		98	Bruno Luis Soares Lima - 4624
19/01 15:30	16	15	75	112	/	80		98	Bruno Luis Soares Lima - 4624
19/01 15:45	16	15	73	112	/	80		98	Bruno Luis Soares Lima - 4624
19/01 16:00	16	15	73	110	/	80		98	Bruno Luis Soares Lima - 4624
19/01 16:15	16	15	73	110	/	78		98	Bruno Luis Soares Lima - 4624
19/01 16:30	17	15	70	110	/	78		98	Bruno Luis Soares Lima - 4624
19/01 22:00	22								MARIA DA CONCEIÇÃO DA SILVA -
19/01 23:35	0	20	78	120	/	70	36.2	98	MARIA DA CONCEIÇÃO DA SILVA -
20/01 04:00	4								MARIA DA CONCEIÇÃO DA SILVA -

Di Evolução Profissional: Enfermagem - Evolução
19/01/2019 14:25 POLIANA DE OLIVEIRA FRAZAO
Paciente admitido no Centro Cirúrgico para realizar procedimento de Fraturas E/Ou Luxações E/Ou Avulsões - Tratamento Cirúrgico, consciente, orientado, fásico, deambulando, procedente de sua residência, veio acompanhado de familiares, paciente diabética, nega hipertensão e alergias. Paciente veio com acesso, realizado anestesia bloqueio+geral pelo Dr. Bruno, e iniciado procedimento cirúrgico por Dr. Gustavo. ficha de internação+prontuário em anexos.

19/01/2019 16:00 MARIA DA CONCEIÇÃO DA SILVA DAVIS Anotações de Enfermagem
Administrado medicamento: Dipirona Sódica Inj. Ap (500mg/ml-2 mL) | Dose: 1 amp | Via: IV | Da prescrição: 2108073 | MARIA DA CONCEIÇÃO DA SILVA DAVIS | 19/01/2019 16:00:00 |

19/01/2019 16:48 POLIANA DE OLIVEIRA FRAZAO Enfermagem - Evolução
TERMINO DO PROCEDIMENTO PACIENTE ENCAMINHADO PARA SRPA SOB EFEITO DA ANESTESIA BLOQUEIO+GERAL PELO DR. BRUNO, E SEGUE AOS CUIDADOS DA EQUIPE.

19/01/2019 16:53 MARIA DA CONCEIÇÃO DA SILVA DAVIS Enfermagem - Evolução
Paciente admitida na SRPA no POI de FRATURAS E/OU LUXAÇÕES E/OU AVULSÕES, sob efeito de anestesia BLOQUEIO+GERAL, consciente, orientada, eupneica, respondendo a diálogo, monitorizada, SSVV estáveis, AVP funcionante em MSE, saturando 93% respirando sem aporte de oxigênio, nega HAS e alergia relata ser diabética, sem queixas algicas no momento e segue sob cuidados da equipe de enfermagem.

19/01/2019 18:00 MARIA DA CONCEIÇÃO DA SILVA DAVIS Anotações de Enfermagem
Administrado medicamento: Kefazol 1g Inj. | Dose: 1 FA | Via: IV | Da prescrição: 2108073 | MARIA DA CONCEIÇÃO DA SILVA DAVIS | 19/01/2019 18:00:00 |

Impresso em: 21/01/2019 10:56:23 Página 1 LUISS CATE151
Desktop: Server:

Relatório Consolidado de ENFERMAGEM
19/01/19 - 20/01/19 2671157

Paciente: SONIA MARIA CARVALHO E SILVA Atendimento: 2671157
Data Nasc: 05/04/1963 55 Anos Sexo: Feminino Profissional: 230975
Endereço: AV JACOB ALMEIDA - POR ENQUANTO Teresina Data Entrada: 19/01/2019 13:04
Convênio: HUMANA SAUDE Data Alta: 20/01/2019 12:30
Setor Atend: Posto Princesas - PMA - 5º andar Procedência: Pronto Socorro Unidade: CINDERELA

19/01/2019 16:28 MARIA DA CONCEIÇÃO DA SILVA DAVIS Enfermagem - Evolução
Paciente reavaliada pelo anestesista recuperada na srpa e encaminhada para raiox e em seguida para apartamento somente com prontuário.

19/01/2019 18:49 MARIA EDUARDA CUNHA OLIVEIRA Anotações de Enfermagem
RECEBO PCT NESSE SETOR DE INTERNAÇÃO 5ª PRINCESAS, APT CINDERELA, PROVENIENTE DA SRPA, SEGUE COM HD DE : POI FRATURA OU LUXAÇÕES (CLAVICULA), CONSCIENTE, ORIENTADA, FÁSICA, RESPIRANDO EM AA SEM APOORTE O₂, AVP FUNCIONANTE, DIETA LIVRE, ALEGA DM, ALERGICA À TRAMAL, SEM QUEIXAS ALGICAS NO MOMENTO, E AOS CUIDADOS DE TÉCNICA DE ENFERMAGEM : ADRIANA VALENTE

19/01/2019 19:30 MARIA DA CONCEIÇÃO DA SILVA Anotações de Enfermagem
PACIENTE SEGUE EM REPOUSO NO LEITO COM HD : POI FRATURA OU LUXAÇÕES (CLAVICULA), CONSCIENTE, ORIENTADA, FÁSICA, AFEBRIL, NORMOTENSA, EUPNEICA, RESPIRANDO EM AA SEM APOORTE O₂, AVP FUNCIONANTE, DIETA LIVRE, ALEGA DM, ALERGICA À TRAMAL, SEGUE AOS CUIDADOS DE ENFERMAGEM.

19/01/2019 20:00 MARIA DA CONCEIÇÃO DA SILVA Anotações de Enfermagem
Administrado medicamento: Dipirona Sódica Inj. Ap (500mg/ml-2 mL) | Dose: 1 amp | Via: IV | Da prescrição: 2108073 | MARIA DA CONCEIÇÃO DA SILVA | 19/01/2019 20:00:00 |

19/01/2019 20:00 MARIA DA CONCEIÇÃO DA SILVA Anotações de Enfermagem
Administrado medicamento: Lexotan 3mg Cp. | Dose: 1 cp | Via: VO | Da prescrição: 2108073 | MARIA DA CONCEIÇÃO DA SILVA | 19/01/2019 20:00:00 |

19/01/2019 22:00 MARIA DA CONCEIÇÃO DA SILVA Anotações de Enfermagem
Administrado medicamento: Profenid Iv 100mg Inj. | Dose: 1 Fr | Via: IV | Da prescrição: 2108073 | MARIA DA CONCEIÇÃO DA SILVA | 19/01/2019 22:00:00 |

19/01/2019 22:00 MARIA DA CONCEIÇÃO DA SILVA Anotações de Enfermagem
Administrado medicamento: Soro Glico-Fisiológico Ecoflac Frsc (500 ml) | Dose: 1 Fr | Via: IV | Da prescrição: 2108073 | MARIA DA CONCEIÇÃO DA SILVA | 19/01/2019 22:00:00 |

Impresso em: 21/01/2019 10:56:23 Página 2 LUISS CATE151
Desktop: Server:



Relatório Consolidado de ENFERMAGEM			
19/01/19 - 20/01/19			
Paciente	SONIA MARIA CARVALHO E SILVA	Atendimento	2671157
Data Nascimento	09/04/1963 55 Anos	Prontuario	230975
Endereço	AV JACOB ALMEIDA - POR ENQUANTO Teresina	Data Entrada	19/01/2019 13:04
Convênio	HUMANA SAUDE	Data Alta	20/01/2019 12:30
Sector Alarg	Posto Princesas - PMA - 5º andar	Procedência	Pronto Socorro
		Unidade	CINDERELA
prescrição: 2108073 MARIA DA CONCEIÇÃO DA SILVA 19/01/2019 22:00:00			
19/01/2019 22:00 MARIA DA CONCEIÇÃO DA SILVA Anotações de Enfermagem			
REALIZADO GLICEMIA CAPILAR: 183MG/DL, FEITO CORREÇÃO COM ZUI			
20/01/2019 00:03 JULIANA RODRIGUES LIMA Anotações de Enfermagem			
Administrado medicamento: Kefazol 1g Inj. Dose: 1 FA Via: IV Da prescrição: 2108073 JULIANA RODRIGUES LIMA 20/01/2019 00:00:00			
20/01/2019 00:03 JULIANA RODRIGUES LIMA Anotações de Enfermagem			
Administrado medicamento: Dipirone Sódica Inj. Ap (500mg/ml-2 mL) Dose: 1 amp Via: IV Da prescrição: 2108073 JULIANA RODRIGUES LIMA 20/01/2019 00:00:00			
20/01/2019 04:00 MARIA DA CONCEIÇÃO DA SILVA Anotações de Enfermagem			
REALIZADO GLICEMIA CAPILAR: 168MG/DL			
20/01/2019 04:00 MARIA DA CONCEIÇÃO DA SILVA Anotações de Enfermagem			
Administrado medicamento: Dipirone Sódica Inj. Ap (500mg/ml-2 mL) Dose: 1 amp Via: IV Da prescrição: 2108073 MARIA DA CONCEIÇÃO DA SILVA 20/01/2019 04:00:00			
20/01/2019 06:03 MARIA DA CONCEIÇÃO DA SILVA Anotações de Enfermagem			
Administrado medicamento: Soro Glico-Fisiológico Ecoflac Frsc (500 ml) Dose: 1 Fr Via: IV Da prescrição: 2108073 MARIA DA CONCEIÇÃO DA SILVA 20/01/2019 06:00:00			
20/01/2019 06:03 MARIA DA CONCEIÇÃO DA SILVA Anotações de Enfermagem			
Administrado medicamento: Kefazol 1g Inj. Dose: 1 FA Via: IV Da prescrição: 2108073 MARIA DA CONCEIÇÃO DA SILVA 20/01/2019 06:00:00			
20/01/2019 06:03 MARIA DA CONCEIÇÃO DA SILVA Anotações de Enfermagem			
Administrado medicamento: Pantoprazol Cp (40 mg) Dose: 1 cp Via: VO Da prescrição: 2108073 MARIA DA CONCEIÇÃO DA SILVA 20/01/2019 06:00:00			
Impresso em: 21/01/2019 10:56:23 Página 3 LUISB CATE151			

Relatório Consolidado de ENFERMAGEM			
19/01/19 - 20/01/19			
Paciente	SONIA MARIA CARVALHO E SILVA	Atendimento	2671157
Data Nascimento	09/04/1963 55 Anos	Prontuario	230975
Endereço	AV JACOB ALMEIDA - POR ENQUANTO Teresina	Data Entrada	19/01/2019 13:04
Convênio	HUMANA SAUDE	Data Alta	20/01/2019 12:30
Sector Alarg	Posto Princesas - PMA - 5º andar	Procedência	Pronto Socorro
		Unidade	CINDERELA
20/01/2019 07:33 WEIDINA CASSIA FERREIRA DA SILVA Anotações de Enfermagem			
Paciente evolui em repouso no leito no PO DE FRATURA OU LUXAÇÕES DA CLAVICULA,consciente, orientada,fasica,respirando espontaneamente sem aporte de O ₂ ,dieta VO com boa aceitação,diurese presente e espontânea,segue aos cuidados da enfermagem.			
20/01/2019 08:00 WILMA FERREIRA DE SOUSA CAMPOS Anotações de Enfermagem			
Administrado medicamento: Dipirone Sódica Inj. Ap (500mg/ml-2 mL) Dose: 1 amp Via: IV Da prescrição: 2108073 WILMA FERREIRA DE SOUSA CAMPOS 20/01/2019 08:00:00			
20/01/2019 10:00 WILMA FERREIRA DE SOUSA CAMPOS Anotações de Enfermagem			
Administrado medicamento: Profenid Iv Fr 100mg Inj. Dose: 1 FA Via: IV Da prescrição: 2108073 WILMA FERREIRA DE SOUSA CAMPOS 20/01/2019 10:00:00			
20/01/2019 10:30 WEIDINA CASSIA FERREIRA DA SILVA Anotações de Enfermagem			
Realizado curativo em FO com aspecto limpo e seco utilizado 01 par de luva de procedimento + 01 par de luva esteril n°7,0 + 02 pacote de gaze + sf 0,9% 50ml + 01 transfix + 35cm de fita microporosa.			
Realizado limpeza em escoriações com 01 pacote de gaze + 20ml de AGE + 01 par de luva de procedimento .			
20/01/2019 12:00 WILMA FERREIRA DE SOUSA CAMPOS Anotações de Enfermagem			
Administrado medicamento: Kefazol 1g Inj. Dose: 1 FA Via: IV Da prescrição: 2108073 WILMA FERREIRA DE SOUSA CAMPOS 20/01/2019 12:00:00			
20/01/2019 12:00 WILMA FERREIRA DE SOUSA CAMPOS Anotações de Enfermagem			
Administrado medicamento: Dipirone Sódica Inj. Ap (500mg/ml-2 mL) Dose: 1 amp Via: IV Da prescrição: 2108073 WILMA FERREIRA DE SOUSA CAMPOS 20/01/2019 12:00:00			
20/01/2019 12:30 WILMA FERREIRA DE SOUSA CAMPOS Enfermagem - Evolução			
RECEBEU VISITA DO MEDICO ASSISTENTE COM MELHORA SEGUE DE ALTA HOSPITALAR.			
Impresso em: 21/01/2019 10:56:23 Página 4 LUISB CATE151			



Relatório Consolidado de ENFERMAGEM
19/01/19 - 20/01/19

Paciente: SONIA MARIA CARVALHO E SILVA
Data Nascimento: 09/04/1953 55 Anos Sexo Feminino
Endereço: AV JACOB ALMEIDA - POR ENQUANTO Teresina
Cidade: HUMANA SAUDE
Sede: Posto Princess - PMA - 5º andar
Procedência: Pronto Socorro
Atendimento: 2671157
Prontuário: 230975
Data Entrada: 19/01/2019 13:04
Data Alta: 20/01/2019 12:30
Unidade: CINDERELA

Diagnósticos

Data	CD	Diagnóstico	Classificação	Profissional
19/01/2019	M255	M25.5 Dor articular	Definitivo	Gustavo de Souza Pereira - 5680

Medicamentos Administrados

Medicamento	Horário	Dose	Via	ACM	EN	Execução	Conselho
Soro Glico-Fisiológico Ecotac	19/01/19 22:37:19	1	IV			MARIA DA CONCEIÇÃO DA	
Soro Glico-Fisiológico Ecotac	20/01/19 06:03:05	1	IV			MARIA DA CONCEIÇÃO DA	
Dipirona Sódica Inj. Ap	19/01/19 17:27:14	1	IV			MARIA DA CONCEIÇÃO DA	55555
Dipirona Sódica Inj. Ap	19/01/19 22:36:45	1	IV			MARIA DA CONCEIÇÃO DA	
Dipirona Sódica Inj. Ap	20/01/19 01:03:32	1	IV			JULIANA RODRIGUES LIMA	
Dipirona Sódica Inj. Ap	20/01/19 06:03:01	1	IV			MARIA DA CONCEIÇÃO DA	
Dipirona Sódica Inj. Ap	20/01/19 12:18:30	1	IV			WILMA FERREIRA DE	
Dipirona Sódica Inj. Ap	20/01/19 12:18:15	1	IV			WILMA FERREIRA DE	
Profenid Iv Fr 100mg Inj.	19/01/19 22:37:09	1	IV			MARIA DA CONCEIÇÃO DA	
Profenid Iv Fr 100mg Inj.	20/01/19 12:18:40	1	IV			WILMA FERREIRA DE	
Rantaprazol Cp (40 mg)	20/01/19 06:03:11	1	VO			MARIA DA CONCEIÇÃO DA	
KEFAZOL 1G INJ.	19/01/19 18:15:58	1	IV			MARIA DA CONCEIÇÃO DA	55555
KEFAZOL 1G INJ.	20/01/19 01:03:19	1	IV			JULIANA RODRIGUES LIMA	
KEFAZOL 1G INJ.	20/01/19 06:03:08	1	IV			MARIA DA CONCEIÇÃO DA	
KEFAZOL 1G INJ.	20/01/19 12:19:03	1	IV			WILMA FERREIRA DE	
Levetan 3mg Cp.	19/01/19 22:36:53	1	VO			MARIA DA CONCEIÇÃO DA	

Controle

Protocolo de Insulina

Diagnóstico	Glucemia	Gl insulina	Diagnóstico	Observação	Sugestão
19/01/2019 22:00:25	183,00	2,0	0,0		APLICAR 2 UI SC 60S SE GLUCEMIA ENTRE 180-200 mg/dL

Imprimir em: 21/01/2019 10:56:24
Página: 5
LUGB
CATE151



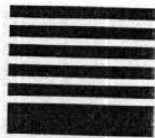

**med
imagem**

HOSPITAL MED IMAGEM

CNPJ: 63.326.243/0001-34

RUA RUA PAISSANDU, 1862, CENTRO | CEP: 64.001-120

TERESINA - PI Fone (86) 3131-1234 :: Email: atendimento@medimagem.com.br

Diretor Técnico:

Atendimento: 2754951

Paciente SONIA MARIA CARVALHO E SILVA

Endereço AV JACOB ALMENDA, POR ENQUANTO, 64000000, Teresina, PI

Data de emissão: 06/02/2019 17:38:38

RECEITA MÉDICA

SOLICITO

BIÓPSIA PERCUTÂNEA GUIADA POR TC TORAX

INDICAÇÃO: NODULO PULMONAR IRREGULAR, EM
CRESCIMENTO EM TRANSIÇÃO DO LSD E LID

Evandro Magno F. Mendes

CRM 2080

Evandro Magno F. Mendes
Médico - Cirurgião Torácico
CRM-PI 2080

TUDO POR VOCÊ



Rua Paissandu, 1862

Fone: (86) 3131.1234

Fax: (86) 3223.4826

Teresina - Piauí





Emissão do Laudo: 21/01/2019 09:23

Nome: SONIA MARIA CARVALHO E SILVA
Dt. Nasc: 09/04/1963 Idade: 55 anos Sexo: Feminino RG: 505895 SSP PI
CPF: 21725667304
Médico Solicitante: Melina Pereira Lima Santiago
Atendimento: 2670691 Prescrição: 2107508
Data: 19/01/2019 11:10:19

RX DIGITAL DO ANTEBRAÇO DIREITO (02 INC.)

ACHADOS:

Estrutura óssea: com densidade e textura normais.
Interlinhas e superfícies articulares: íntegras.
Partes moles sem alterações radiológicas.

CONCLUSÃO:

EXAME RADIOLOGICO DO ANTEBRAÇO DIREITO SEM ANORMALIDADES.

Dr. Luciana Viana
CRM 2591



Rua Paissandu, 1862 - Teresina - Piauí
Fone: (86)3131.1234 Fax: (86)3223.4826





Emissão do Laudo: 21/01/2019 12:49

Nome: SONIA MARIA CARVALHO E SILVA
Dt. Nasc: 09/04/1963 Idade: 55 anos Sexo: Feminino RG: 505895 SSP PI
CPF: 21725667304
Médico Solicitante: Melina Pereira Lima Santiago
Atendimento: 2670691 Prescrição: 2107508
Data: 19/01/2019 11:10:18

RX DIGITAL DA BACIA

ACHADOS:

Estrutura óssea: com densidade e textura normais.
Interlinhas e superfícies articulares: íntegras.
Partes moles sem alterações radiológicas.

CONCLUSÃO:

EXAME RADIOLÓGICO DA BACIA SEM ANORMALIDADES.

Luciana
Dra. Luciana Viana
CRM 2591



Rua Paissandu, 1862 - Teresina - Piauí
Fone: (86)3131.1234 Fax: (86)3223.4826





Descrição Cirurgia

Paciente: SONIA MARIA CARVALHO E SILVA
Prontuário: 230.975
Dt. Nascto: 09/04/1963 55
Sexo: Feminino
Telefone: 999942880
Carácter Cir: Eletiva
Setor: Centro Cirúrgico 01 - PMA
Convênio: HUMANA SAUDE
Observação:
Proced. Princ: 30717108 Fraturas E/Ou Luxações E/Ou Avulsões - Tratamento Cirúrgico

Cirurgia: 49.316
Prescrição: 2.107.979
Atendimento: 2.671.157
Dt. Início: 19/01/2019 14:15 Dt. Término: 19/01/2019 16:15
Duração: 121
Cirurgião: Gustavo de Souza Pereira
Anestesista:
Anestesia: Loc+Sedação

Procedimento: 30717108 - Fraturas E/Ou Luxações E/Ou Avulsões - Tratamento Cirúrgico

Quantidade: 1

Função	Descrição	Código	Participante	CRM	Observação	Assinatura
2	Cirurgião Principal	2259	Gustavo de Souza Pereira	5680		
5	Anestesista	80997	Bruno Luis Soares Lima	4624		
6	Instrumentador	150580	POLIANA DE OLIVEIRA FRAZAO			
7	Circulante	456525	SHIRLEY GLAYCILLEN DE	1325		

Diagnóstico Pré-Operatório

Resumo Cirurgia

Diagnóstico Pós-Operatório

Exame Radiológico

Exame Anatomopatológico

Achados operatórios

Cirurgia

PACIENTE EM DDH SOB ANESTESIA
ANTISSEPSE E ASEPSIA
APOSIÇÃO DE CAMPOS ESTÉREIS
VIA DE ACESSO PARA A CLAVÍCULA
DIVULSAO POR PLANOS
NEUROLISE DO NERVO SUPRACLAVICULAR
IDENTIFICAÇÃO DA FRATURA
REDUÇÃO DA CUNHA INTERMEDIÁRIA
FIXAÇÃO COM PARAFUSO DE TRAÇÃO
APOSIÇÃO DE PLACA DCP ANTERIOR MOLDADA DE 3,5 MM
FIXAÇÃO COM PARAFUSOS
CONFERIDA ESTABILIZAÇÃO ADEQUADA À ESCOPIA
IRRIGAÇÃO COPIOSA COM SORO
REVISÃO DA HEMOSTASIA
FECHAMENTO POR PLANOS
CURATIVOS ESTÉREIS
RA

Dr. Gustavo de Souza Pereira
Ortopedista e Traumatologista
Especialista em Ombro e Cotovelo
CRM-PI 5680/ TEOT: 13239

Dr. Bruno Luis Soares Lima
Anestesista
CRM-PI 4624

Seg. Tipo Tempo

Qt. Minuto Observação

Impresso em: 19/01/2019 16:30:57

Página 1

GUSTAVOP

CATE435





Descrição Cirurgia

Dr. Gustavo de Souza Pereira
CRM 5680





CONSUMO DE MATERIAL EM SALA CIRÚRGICA

Paciente **SONIA MARIA CARVALHO E SILVA**
Data Nascto **09/04/1963**
Idade **55 anos**
Sexo **Feminino**
Convênio **HUMANA SAUDE**
Cód usuário **074200707**
Atendimento **2671157**
Prontuário **230975**

Dt. Entrada **19/01/2019**
Setor **Centro Cirúrgico 01 - PMA**
Cir Realizada **Fraturas E/Ou Luxações E/Ou Avulsões -**
Cirurgião **Gustavo de Souza Pereira**
Anestesista **Bruno Luis Soares Lima**
Início cirurgia **19/01/2019 14:15:00**
Fim cirurgia **19/01/2019 16:15:36**
Cirurgia **49316**

Participantes

Função	Participante	Código prof
Anestesista	Bruno Luis Soares Lima	4624
Circulante	SHIRLEY GLAYCILLENA DE	1325 (FICTICIO)
Cirurgião Principal	Gustavo de Souza Pereira	5680
Instrumentador	POLIANA DE OLIVEIRA	
Tipo curativo	Topografia	Tamanho

Equipamentos

Equipamento	Quantidade	Profissional	Observação
Bisturi Elétrico - PMA	1	POLIANA DE OLIVEIRA FRAZAO	
Capnógrafo - PMA	1		
Carro de anestesia - PMA	1		
Monitor card/aco - PMA	1		
Perfurador Elétrico - PMA	1		
Stimuplex - PMA	1		
ULTRASSOM - PMA	1		
Ventilador - PMA	1		

Evolução

Data evolução	Liberação	Função	Tipo evolução	Especialidade	Usuário	Código prof
---------------	-----------	--------	---------------	---------------	---------	-------------

19/01/2019 14:25 19/01 14:53 Técnico de

POLIANA DE

Paciente admitido no Centro Cirurgico para realizar procedimento de Fraturas E/Ou Luxações E/Ou Avulsões - Tratamento Cirúrgico, consciente, orientado, fasico, deambulando, procedente de sua residencia, veio acompanhado de familiares.paciente diabética, nega hipertensão e alergias. Paciente veio com acesso, realizado anestesia bloqueio+geral,pelo Dr.Bruno, e iniciado procedimento cirurgico por.Dr.Gustavo.ficha de internação+prontuario em anexos.

19/01/2019 16:48 19/01 16:49 Técnico de

POLIANA DE

TERMINO DO PROECEDIMENTO PACIENTE ENCAMINHADO PARA SRPA SOB EFEITO DA ANESTESIA BLOQUEIO+GERAL PELO DR.BRUNO,E SEGUE AOS CUIDADOS DA EQUIPE.

Eventos

Início	Evento	Profissional	Código prof
14:10	Chegada do paciente no (Centro Cirúrgico)	POLIANA DE OLIVEIRA	
14:15	Entrada do paciente na sala cirúrgica	POLIANA DE OLIVEIRA	
14:20	Início da Anestesia	POLIANA DE OLIVEIRA	
14:25	Início do procedimento cirúrgico	POLIANA DE OLIVEIRA	
16:15	Fim do procedimento cirúrgico	POLIANA DE OLIVEIRA	
16:46	Término da anestesia	POLIANA DE OLIVEIRA	
16:47	Encaminhamento p/ SRPA	POLIANA DE OLIVEIRA	

Procedimentos/Serviços

Procedimento	Médico	Porte	Qt	Classificação	Lado
Fraturas E/Ou Luxações E/Ou Avulsões - Tratamento Cirúrgico			1		

SHIRLEY GLAYCILLENA DE ARAUJO MELO
Circulante



PRONTOMED ADULTO
SONIA MARIA CARVALHO E SILVA
 Data Naso: 09/04/1963
 Dr(a) GUSTAVO DE SOUZA PEREIRA
 Data Entrada: 19/01/2019
 Prontuario: 230975
 Atendimento: 2671157
 HUMANA SAUDE



FOLHA DE CONSUMO EM SALA CIRÚRGICA - II

DATA 19/01/19

CONVÊNIO

PRONTUÁRIO

APTO.

LEITO

PROCEDIMENTO

CIRURGIÃO

INSTRUMENTADOR (A)

CIRCULANTE

ANESTESIOLOGISTA

Gustavo

Poliana

Shirley

Bruno

BRAUN

Stimuplex® A
Isolated Needle

For use with Stimuplex Dia RC
for TENS 11/12 nerve stimulators

(GTIN: 04022495101303)

22G x 2"
0.70 x 50mm

2023-02-19

2018-02-19

0315



Small

Filtro e Umidificador Respiratorio DAR com Cateter Mount

CODIGO	QUANTIDADE	LOTE/SERIE	VALIDADE
352/5855	1	17C0012FAX	01/03/2022

Fabricado por:
Covidien Inc.
11 Hampshire Street
Mansfield, MA 02048, EUA

Registrado e Importado por:
Auto Sutura do Brasil Ltda.
Av. Jornalista Roberto Marinho,
85 11 Andar
CEP-04574-010 São Paulo-SP
CNPJ: 01.645.409/0001-28

Responsável Técnico:
Sélio E. Bachega de Souza
CREA/SP: 5062450227

Reg. ANVISA nº: 10349000331
Versão: 008 SAC: 0800-7026843

898439 013466





Prescrição Centro Cirúrgico

Paciente	SONIA MARIA CARVALHO E SILVA		Atendimento	2.671.157	
Data Nasc.	09/04/1963	55 Anos	Prontuário	230975	
Sexo	F		Convênio	HUMANA SAUDE	
Telefone	999942880		Dt. Prevista	19/01/2019 13:30	
Procedimento Principal	Fraturas E/Ou Luxações E/Ou Avulsões - Tratamento		Data Real	19/01/2019 14:15	
Médico Cirurgião	Gustavo de Souza Pereira		Duração	60	
Médico Anestesiista	Bruno Luis Soares Lima		Cirurgia Nº	49316	

Medicamentos	Unidad. Medid.	Quantidade
Água Destilada Estéril Ampola C/ 10 mL	amp	1
Água Destilada Estéril Frasco C/ 500 mL	Fr	2
Bextra Inj. Fa (40mg)	FA	1
Cefazolina 1g Inj.	FA	2
Cisatracúrio Inj. Ap (10mg - 5ml)	amp	1
Dexametasona 4mg/ml Inj. (FA 2,5ml)	FA	1
Dipirona Sódica Inj. Ap (500mg/ml-2 mL)	amp	1
Dipirona Sódica Inj. Ap (500mg/ml-2 mL)	amp	2
Efortil Inj. Ap (10mg -1 mL)	amp	1
Midazolam 5 mg/mL Inj. Ap-3 mL	amp	1
Naropin Inj. (AM 10MG-10ML)	amp	1
Ondansetrona Inj. Ap (4mg - 2 mL)	amp	1
Propofol 10mg/mL Inj. 20 mL	FA	1
Prostigmine 0,5 mg Inj. Ap c/ 1ml	amp	4
Sevoflurano Frasco C/ 250 mL	ml	60
Soro Fisiológico 0,9% Ecoflac Frsc (1000 ml)	Fr	1
Soro Fisiológico 0,9% Ecoflac Frsc (500 ml)	Fr	3
Sufentanila 50 mcg/mL Inj. Ap - 5 mL	amp	1
Sulfato de Atropina Inj. Ap (0,25mg - 1ml)	amp	3
Materiais	Unidad. Med.	Quantidade
Agulha Stimuplex A50 G-22x2	un	1
Agulha 30x8 Desc.	un	1
Agulha 40x12 Desc.	un	1
Atadura Crepom 15cmx 1,8mt (Rolo)	Rl	2
Campo Operatório Estéril 25x28cm Pré-Lavado c/5	un	20
Eletrodo Descartável	un	5
Filtro Bacteriano Adulto p/ Respirador	un	1
Gaze Estéril 7,5x7,5 13 Fios C/ 10 Unds	pct	8
Lâmina Bisturi N:15 Feather	un	1
Lâmina Bisturi N:24 Feather	un	1
Luva Cirúrgica Estéril 7,0	Par	1
Luva Cirúrgica Estéril 7,5	Par	1
Luva Cirúrgica Estéril 8,0	Par	2
Monocryl 3-0 Y936 H	env	1
Mononylon 2-0 1215 T	env	1
SCALP ASEPTO 25G	un	1
SERINGA S/AG.05ML	un	1
SERINGA S/AG.10ML	un	2
SERINGA S/AG.20ML	un	3
SERINGA S/AG.20ML	un	1
Sonda Asp. Traqueal 14	un	1
Sonda Nasal Tipo Óculos	un	1
Transofix	un	1
Tubo Endot. C/cuff 7,5	un	1
Vicryl 2-0 J351H	env	1





Prontuário Eletrônico Peroperatório - PEPO

Diretor Técnico Médico:

Paciente **SONIA MARIA CARVALHO E SILVA**
Data Nascido **09/04/1963**
Idade **55 anos**
Sexo **Feminino**
Convênio **HUMANA SAUDE**
Cód usuário **074200707**
Atendimento **2671157**
Prontuário **230975**

Di. Entrada **19/01/2019**
Setor **Sala de Espera - PMA**
Cir Realizada **Fraturas E/Ou Luxações E/Ou Avulsões -**
Cirurgião **Gustavo de Souza Pereira**
Anestesista **Bruno Luis Soares Lima**
Tipo anestesia **Loc+Sedação**
Início cirurgia **19/01/2019**
Fim cirurgia **19/01/2019**

Agentes anestésicos / Terapia Hidroeletrolítica / Medicamentos

	Apresentação comercial	Vel / dose	Medida	Hal insp/	Dose total	Bolus	Início	Final
SF 0,9% 500 ML	Soro Fisiológico 0,9% Ecoflac	1	Bolsa			S	14:21	
Ropivacaína Inj. (AM 10 MG- 10 ML)	Ropivacaína Inj. (AM 10 MG- 10 ML)	1	Ampola			S	14:21	
Atropina 0,25mg Inj. Ampola C/ 1ml	Sulfato de Atropina Inj. Ap (0,25mg - 1ml)	1	Ampola			S	16:12	
Bextra 40 Mg Inj.	Bextra Inj. Fa (40mg)	1	Frasco-			S	14:27	
Cefazolina 1g Inj.	Cefazolina 1g Inj.	2	Frasco-			S	14:28	
Decadron 4mg/ml Inj. Frasco-ampola C/ 2, Orogênio	Decadron 4mg/ml Inj. (FA 2,5 ml)	1	Frasco-			S	14:25	
Ondansetrona 4mg Inj. Ampola C/ 2 mL	CILINDRO DE OXIGÊNIO WHITE MED	2	Litros por minuto			N	14:18	16:42
Prostigmine 0,5mg/ml-1ml	Ondansetrona Inj. Ap (4mg - 2 mL)	1	Ampola			S	16:10	
Diprivan 10 mg/mL Inj. 20 mL	Prostigmine 0,5 mg Inj. Ap c/ 1ml	4	Ampola			S	16:08	
Cisatracúrio Inj. Ap (10mg - 5ml)	Diprivan 10 mg/mL Inj. 20 mL	1	Frasco-			S	14:18	
Sevoflurano Frasco C/ 250 mL	Cisatracúrio Inj. Ap (10mg - 5ml)	1	Ampola			S	14:16	
Dipirona Sódica 500 mg/mL Inj. Ap-2 mL	Sevoflurano Frasco C/ 250 mL	60	Millilitros			N	14:17	16:13
	Dipirona Sódica Inj. Ap (500mg/ml-2 mL)	2	Ampola			S	16:06	

Sinais Vitais e Monitorização

Ritmo	FC bpm	PAS mmHg	PAD mmHg	PAM mmHg	FR mrm	Temp C°	Sat O ₂ %	PVC mmHg	PAE mmHg	ST	MAEC	PIC mmHg	BCF bpm
16:30 Sinusal	70	110	78	88	15		98						
16:15 Sinusal	73	110	78	88	15		98						
16:00 Sinusal	73	110	80	90	15		98						
15:45 Sinusal	73	112	80	90	15		98						
15:30 Sinusal	75	112	80	90	15		98						
15:15 Sinusal	78	112	80	90	15		98						
15:10 Sinusal	78	125	80	95	15		98						
14:55 Sinusal	80	125	80	95	15		98						
14:40 Sinusal	82	125	80	95	15		98						
4:30 Sinusal	85	125	80	95	15		98						
4:20 Sinusal	85	130	80	96	15		98						

Descrição da técnica anestésica

	Técnica	Profissional
6:47	Anestesia Geral	Bruno Luis Soares Lima
6:47	Bloqueio de Plexo Braquial	Bruno Luis Soares Lima
po	Descrição	
Principal	Anamnese revisão de prontuário monitorização sedação com midazolam e sufentanil bloqueio de plexo braquial via supraclavicular com uso de ugs e estimulador de nervo periférico	

Bruno Luis Soares Lima
Bruno Luis Soares Lima
Anestesiologista
CRM-PI 4624

Impresso em 19/01/2019 18:05:53

Dr. Bruno Luis Soares Lima (CRM 4624)

Página 1

IA MARIA CARVALHO E SILVA

Setor: Centro Cirúrgico 01 - PMA

WATE61440
ESPER





Prontuário Eletrônico Peroperatório - PEPO

Diretor Técnico Médico:

posição olfativa
pré oxigenação
TOT 7,5 c/c
suporte clínico
encaminhado a SRPA hemodinamicamente estável st 98%

Descrever aqui a tecnica

Resumo de insumos utilizados

Apresentação comercial	Dose total	Qtde consumo	Dispensado
Água Destilada Estéril Ampola C/ 10 mL	60 ml	6 amp	0
Bextra Inj. Fa (40mg)	1 FA	1 FA	0
Cefazolina 1g Inj.	2 FA	2 FA	0
Cloreto De Sódio 0,9% Inj. Ampola C/ 10	29 ml	2,9 amp	0
Decadron 4mg/ml Inj. (FA 2,5ml)	1 FA	1 FA	0
Dipirona Sódica Inj. Ap (500mg/ml-2 mL)	2 amp	2 amp	0
Diprivan 10 mg/mL Inj. 20 mL	1 FA	1 FA	0
Ondansetrona Inj. Ap (4mg - 2 mL)	1 amp	1 amp	0
Prostigmine 0,5 mg Inj. Ap c/ 1ml	4 amp	4 amp	0
Ropivacaína Inj. (AM 10 MG-10 ML)	1 amp	1 amp	0
Sevoflurano Frasco C/ 250 mL	60 ml	60 ml	0
Soro Fisiológico 0,9% Ecoflac Frsc (500	1 Bs	1 Fr	0
Soro Fisiológico 0,9% Miniflac Frsc (100	200 ml	2 Fr	0
Sulfato de Atropina Inj. Ap (0,25mg - 1m	1 amp	1 amp	0

Bruno Lima
Bruno Luis Soares Lima
Anestesiologista

Impresso em 19/01/2019 18:05:53

Página 2

Dr. Bruno Luis Soares Lima (CRM 4624)

NIA MARIA CARVALHO E SILVA

Setor: Centro Cirúrgico 01 - PMA

WATE61440

ESPER





Gráficos do Prontuário Eletrônico Peroperatório - PEPO

Diretor Técnico Médico:

Paciente **SONIA MARIA CARVALHO E SILVA**
Data Nascto **09/04/1963**
Idade **55 anos**
Sexo **Feminino**
Convênio **HUMANA SAUDE**
Cód usuário **074200707**
Atendimento **2671157**
Prontuário **230975**

Dt. Entrada **19/01/2019**
Setor **Sala de Espera - PMA**
Cir Realizada **Fraturas E/Ou Luxações E/Ou Avulsões -**
Cirurgião **Gustavo de Souza Pereira**
Anestesiata **Bruno Luis Soares Lima**
Tipo anestesia **Loc+Sedação**
Início cirurgia **19/01/2019 14:15:00**
Fim cirurgia **19/01/2019 16:15:36**

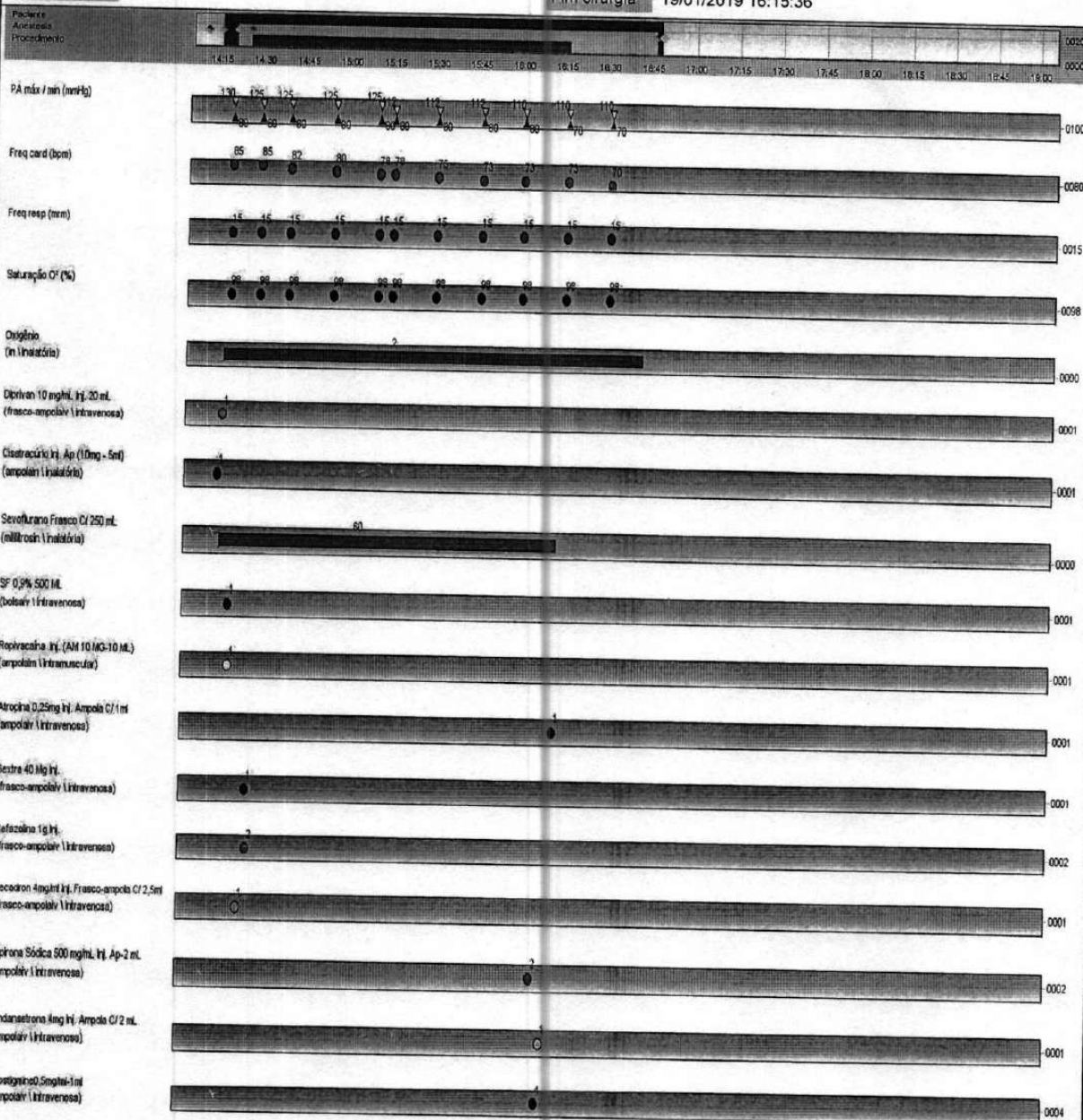

Impresso em 19/01/2019 18:05:57

Dr. Bruno Luis Soares Lima (CRM 4624)

Página 1

SONIA MARIA CARVALHO E SILVA

Centro Cirúrgico 01 - PMA

WATE66008

ESPE

Bruno Luis Soares Lima
Anestesiologista





Nome: SONIA MARIA CARVALHO E SILVA
Dt. Nasc: 09/04/1963 Idade: 55 anos Sexo: Feminino RG: 505895 SSP PI
CPF: 21725667304
Médico Solicitante: Gustavo de Souza Pereira
Atendimento: 2719873 Prescrição: 2141011
Data: 29/01/2019 17:47:15

TOMOGRAFIA COMPUTADORIZADA HELICOIDAL DO TÓRAX

TÉCNICA:

Estudo realizado com tomógrafo multi-slice através de aquisição volumétrica dos dados, com cortes submilimétricos antes e após contraste, que foram pós-processados, obtendo-se imagens axiais e coronais.
Reconstrução VRT 3D

ACHADOS:

Consolidação parenquimatosa ovalada, parcialmente delimitada, com broncogramas aéreos de permeio, localizada no segmento anterior do lobo superior do pulmão direito, de contornos irregulares, com extensão hilar e pleural adjacente, apresentando moderado realce homogêneo após contraste, medindo cerca de 3,6 x 3,3 cm em seus maiores diâmetros axiais.

Consolidação parenquimatosa heterogênea, com broncogramas aéreos de permeio, localizada no segmento basal posterior do lobo inferior do pulmão direito.

Consolidações parenquimatosas "em faixa" no segmento lingular inferior do lobo superior e nos segmentos basais anterior e posterior do lobo inferior do pulmão esquerdo.

Nódulos sólidos, com densidade de partes moles, bem delimitados, localizados no segmento posterior do lobo superior e basal posterior do lobo inferior do pulmão direito e no segmento ápico posterior do lobo superior do pulmão esquerdo, medindo cerca de 0,3 cm de diâmetro.

Traquéia e brônquios-fonte sem alterações.

Aorta e artérias pulmonares de trajeto e calibres normais.

Não se observam linfonodomegalias mediastinais ou hilares.

Fratura na diáfise clavicular direita fixada com placa e parafusos metálicos.

Fratura completa no arco anterior da 2ª costela direita.

CONCLUSÃO:

1. FRATURA NA DIÁFISE CLAVICULAR DIREITA FIXADA COM PLACA E PARAFUSOS METÁLICOS;
2. FRATURA COMPLETA NO ARCO ANTERIOR DA 2ª COSTELA DIREITA;
3. CONSOLIDAÇÃO PARENQUIMATOSA OVALADA, PARCIALMENTE DELIMITADA, LOCALIZADA NO SEGMENTO ANTERIOR DO LOBO SUPERIOR DO PULMÃO DIREITO, DE CONTORNOS IRREGULARES, COM EXTENSÃO HILAR E PLEURAL ADJACENTE, APRESENTANDO MODERADO REALCE HOMOGÊNEO APÓS CONTRASTE;
4. CONSOLIDAÇÃO PARENQUIMATOSA HETEROGÊNEA COM BRONCOGRAMAS AÉREOS DE PERMEIO, LOCALIZADA NO SEGMENTO BASAL POSTERIOR DO LOBO INFERIOR DO PULMÃO DIREITO, DE ASPECTO CONTUSIONAL E/OU INFLAMATÓRIO;
5. CONSOLIDAÇÕES PARENQUIMATOSAS "EM FAIXA" NO SEGMENTO LINGULAR INFERIOR DO LOBO SUPERIOR E NOS SEGMENTOS BASAIS ANTERIOR E POSTERIOR DO LOBO INFERIOR DO PULMÃO ESQUERDO, DE ASPECTO ATELECTÁSICO;
6. NÓDULOS SÓLIDOS, COM DENSIDADE DE PARTES MOLES, BEM DELIMITADOS, LOCALIZADOS NO SEGMENTO POSTERIOR DO LOBO SUPERIOR E BASAL POSTERIOR DO LOBO INFERIOR DO PULMÃO DIREITO E NO SEGMENTO ÁPICO-POSTERIOR DO LOBO SUPERIOR DO PULMÃO ESQUERDO, DE ASPECTO INESPECÍFICO;
7. Ausência de outras anormalidades detectáveis pelo método.

Dra. Luciana Viana
CRM 2591



Rua Paissandu, 1862 - Teresina - Piauí
Fone: (86)3131.1234 Fax: (86)3223.4826





Emissão do Laudo: 21/01/2019 09:23

Nome: SONIA MARIA CARVALHO E SILVA
Dt. Nasc: 09/04/1963 Idade: 55 anos Sexo: Feminino RG: 505895 SSP PI
CPF: 21725667304
Médico Solicitante: Melina Pereira Lima Santiago
Atendimento: 2670691 Prescrição: 2107508
Data: 19/01/2019 11:10:18

RX DIGITAL DO TÓRAX (02 INC)

ACHADOS:

Pulmões: anatômicos.
Hilos e seios costofrênicos: íntegros.
Coração e pedículo vascular: com morfologia e diâmetros normais.
Mediastino: sem anormalidades radiológicas.
Fratura completa na diáfise média da clavícula direita.

CONCLUSÃO:

1. FRATURA COMPLETA NA DIÁFISE MÉDIA DA CLAVÍCULA DIREITA;
2. Ausência de outras anormalidades detectáveis pelo método.

Dr. Luciana Viana
CRM 2591



Rua Paissandu, 1862 - Teresina - Piauí
Fone: (86)3131.1234 Fax: (86)3223.4826
E-mail: falecom@medimagem.com.br





Emissão do Laudo: 21/01/2019 09:58

Nome: SONIA MARIA CARVALHO E SILVA
Dt. Nasc: 09/04/1963 Idade: 55 anos Sexo: Feminino RG: 505895 SSP PI
CPF: 21725667304
Médico Solicitante: Frederico Soares Lemos Martins
Atendimento: 2670691 Prescrição: 2107814
Data: 19/01/2019 13:43:36

RX DIGITAL DA CLAVÍCULA DIREITA (02 INC.)

ACHADOS:

Fratura cominuta desalinhada da diáfise média da clavícula.
Aumento de volume e densidade de partes moles da fossa supraclavicular.
Interlinhas e superfícies articulares: íntegras.

CONCLUSÃO:

1. FRATURA COMINUTA DESALINHADA DA DIÁFISE MÉDIA DA CLAVÍCULA;
2. AUMENTO DE VOLUME E DENSIDADE DE PARTES MOLES DA FOSSA SUPRACLAVICULAR;
3. Ausência de outras anormalidades detectáveis pelo método.

Bruno Eduardo Fernandes Cabral
CRM 5491



Rua Paissandu, 1862 - Teresina - Piauí
Fone: (86)3131.1234 Fax: (86)3223.4826
E-mail: falecom@medimagem.com.br





Emissão do Laudo: 22/01/2019 08:50

Nome: SONIA MARIA CARVALHO E SILVA
Dt. Nasc: 09/04/1963 Idade: 55 anos Sexo: Feminino RG: 505895 SSP PI
CPF: 21725667304
Médico Solicitante: Gustavo de Souza Pereira
Atendimento: 2671157 Prescrição: 2108073
Data: 19/01/2019 18:37:04

RX DIGITAL DA CLAVÍCULA DIREITA (02 INC.)

ACHADOS:

Fratura da diáfise clavicular, fixada com placas e parafusos metálicos.
Redução difusa da densidade mineral óssea.
Interlinhas e superfícies articulares: íntegras.
Partes moles sem alterações radiológicas.

CONCLUSÃO:

- 1.FRATURA DA DIÁFISE CLAVICULAR, FIXADA COM PLACAS E PARAFUSOS METÁLICOS;
- 2.REDUÇÃO DIFUSA DA DENSIDADE MINERAL ÓSSEA;
- 3.Ausência de outras anormalidades detectáveis pelo método.

Nilton

Dr. Nilton Bandeira Santos Filho
CRM 3083



Rua Paissandu, 1862 - Teresina - Piauí
Fone: (86)3131.1234 Fax: (86)3223.4826
E-mail: falecom@medimagem.com.br





Emissão do Laudo: 21/01/2019 10:00

Nome: SONIA MARIA CARVALHO E SILVA
Dt. Nasc: 09/04/1963 Idade: 55 anos Sexo: Feminino RG: 505895 SSP PI
CPF: 21725667304
Médico Solicitante: Frederico Soares Lemos Martins
Atendimento: 2670691 Prescrição: 2107814
Data: 19/01/2019 13:43:36

RX DIGITAL DA COLUNA TORÁCICA (02 INC)

ACHADOS:

Osteófitos marginais nos corpos vertebrais lombares.
Espaços discais: preservados.
Articulações interapofisárias, forames de conjugação e canal raquiano: com aparência radiológica normal.

CONCLUSÃO:

1. ESPONDILOSE LOMBAR;
2. Ausência de outras anormalidades detectáveis pelo método.

Bruno Eduardo Fernandes Cabral
CRM 5491



Rua Paissandu, 1862 - Teresina - Piauí
Fone: (86)3131.1234 Fax: (86)3223.4826
E-mail: falecom@medimagem.com.br





Emissão do Laudo: 21/01/2019 12:50

Nome: SONIA MARIA CARVALHO E SILVA
Dt. Nasc: 09/04/1963 Idade: 55 anos Sexo: Feminino RG: 505895 SSP PI
CPF: 21725667304
Médico Solicitante: Melina Pereira Lima Santiago
Atendimento: 2670691 Prescrição: 2107508
Data: 19/01/2019 11:10:18 19/01/2019 11:10:19

RX DIGITAL DA ARTICULAÇÃO ESTERNOCLAVICULAR + OMBRO DIREITO (02 INC.)

ACHADOS:

Fratura completa na diáfise média da clavícula direita.
Interlinhas e superfícies articulares: íntegras.
Partes moles sem alterações radiológicas.

CONCLUSÃO:

1. FRATURA COMPLETA NA DIÁFISE MÉDIA DA CLAVÍCULA DIREITA;
2. Ausência de outras anormalidades detectáveis pelo método.

Dr. Luciana Viana
CRM 2591



Rua Paissandu, 1862 - Teresina - Piauí
Fone: (86)3131.1234 Fax: (86)3223.4826
E-mail: falecom@medimagem.com.br





Nome: SONIA MARIA CARVALHO E SILVA
Dt. Nasc: 09/04/1963 Idade: 56 anos Sexo: Feminino RG: 505895 SSP PI
CPF: 21725667304
Médico Solicitante: Melina Pereira Lima Santiago
Atendimento: 4044355 Prescrição: 3113049
Data: 13/12/2019 14:12:35 13/12/2019 14:12:35

RX DIGITAL DO OMBRO E CLAVÍCULA DIREITOS (02 INC.)

ACHADOS:

Placa e parafusos metálicos de fixação na clavícula direita.
Esclerose óssea na grande tuberosidade umeral.
Redução do espaço subacromial.
Partes moles sem alterações radiológicas.

CONCLUSÃO:

1. PLACA E PARAFUSOS METÁLICOS DE FIXAÇÃO NA CLAVÍCULA DIREITA;
2. ESCLEROSE ÓSSEA NA GRANDE TUBEROSIDADE UMERAL. Tal achado pode ser visto na SÍNDROME DO IMPACTO;
3. REDUÇÃO DO ESPAÇO SUBACROMIAL;
4. Ausência de outras anormalidades detectáveis pelo método.

Dr. Edward Monte Alverno
CRM 2738



Rua Paissandu, 1862 - Teresina - Piauí
Fone: (86) 3131-1234 Fax: (86) 3223-4826
E-mail: falecom@medimagem.com.br



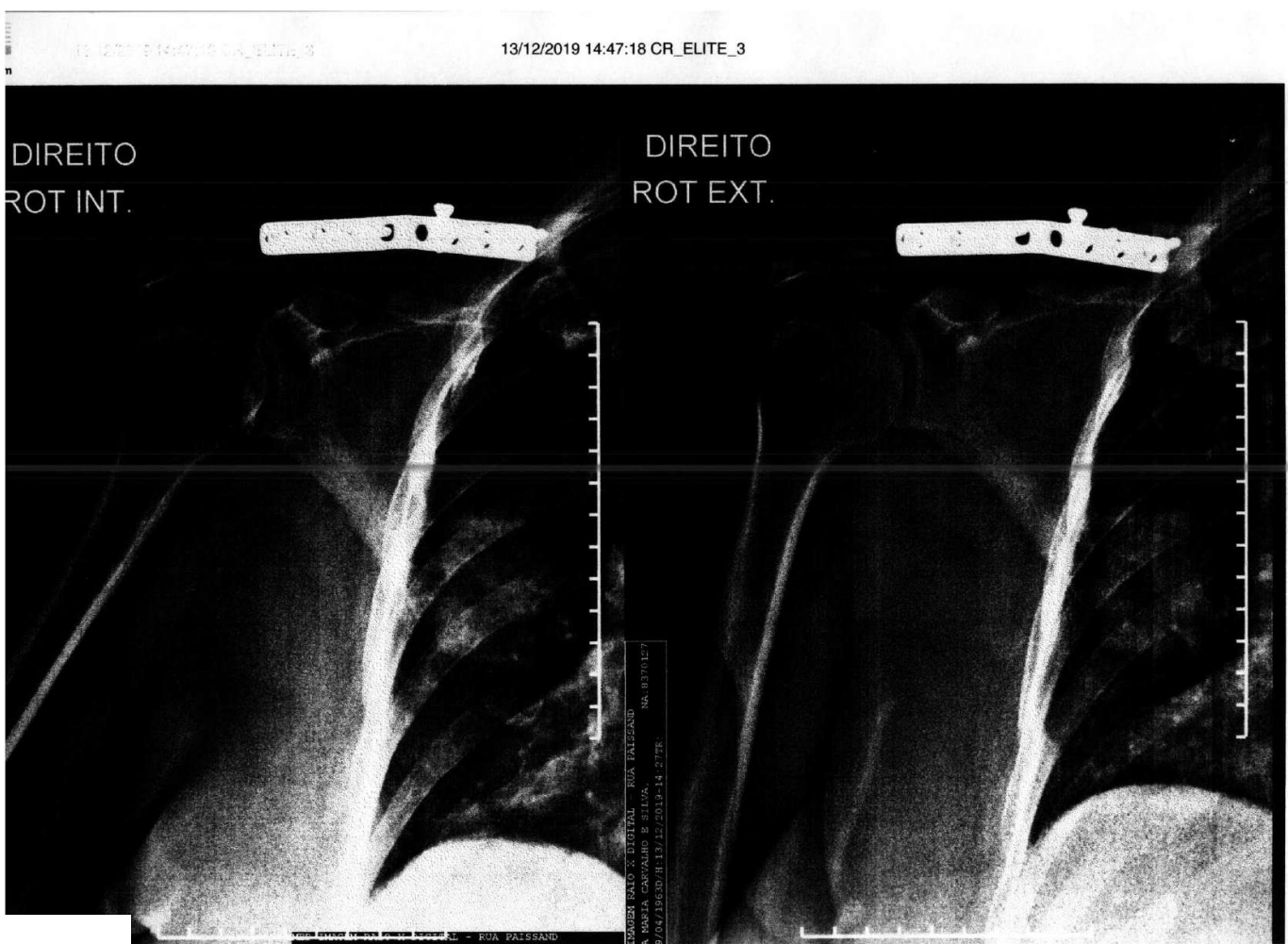

13/12/2019 14:45:27 CR_ELITE_3

13/12/2019 14:45:27 CR_ELITE_3

DIREITO

AP

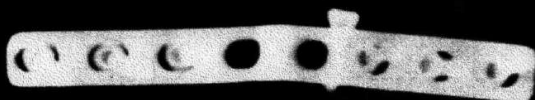

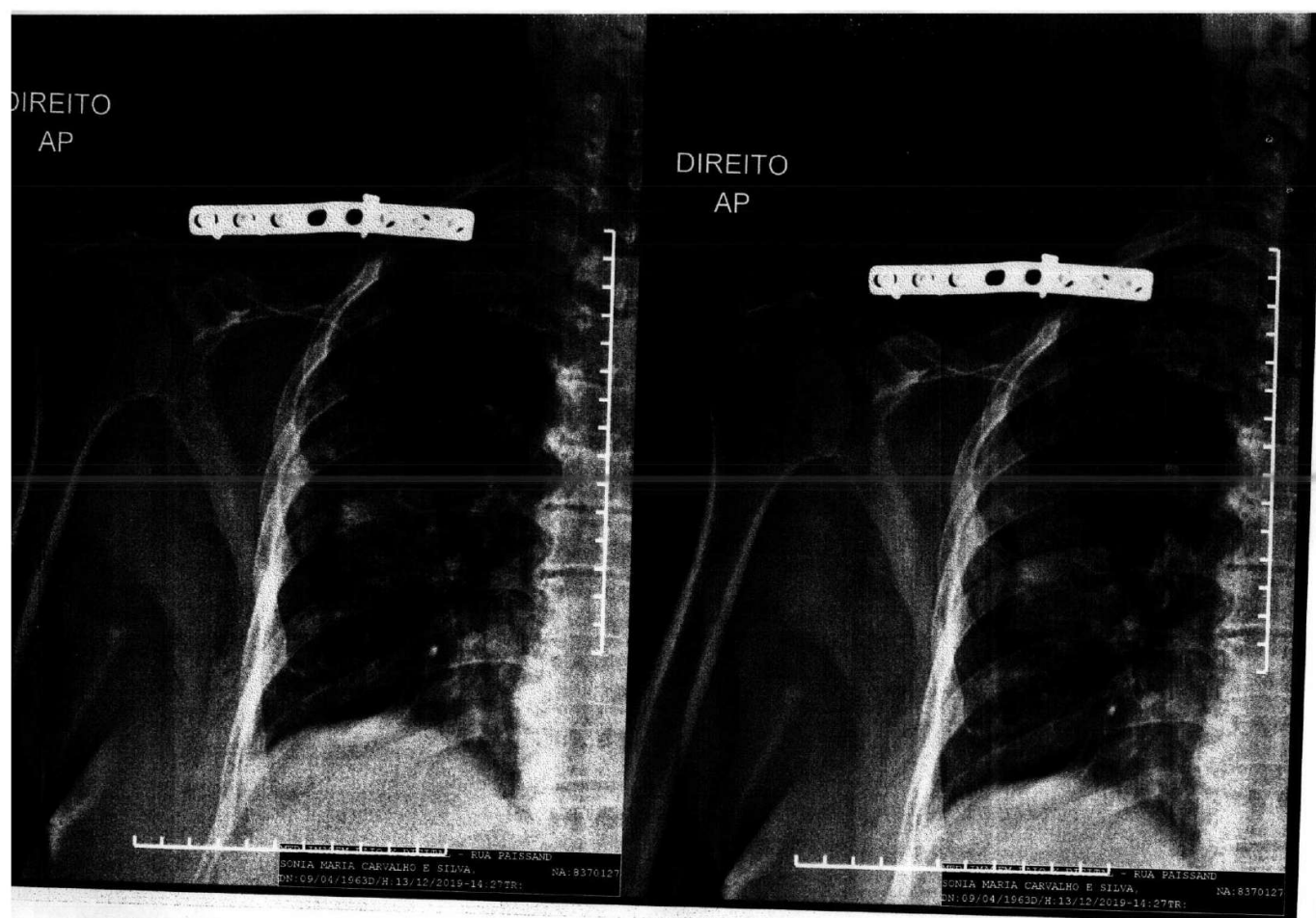

DIREITO ZANCA

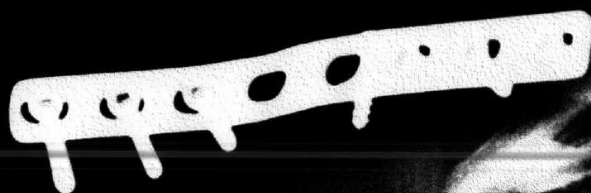

FED. DEQUET RATO X DIGITAL - BOA PAISSARI
SONIA MARIA CAMALHO E SILVA HA 84/012
PM 09/04/1964/R 14/12/2019-14:20TR





Emissão do Laudo: 30/01/2019 17:20

Nome: SONIA MARIA CARVALHO E SILVA
Dt. Nasc: 09/04/1963 Idade: 55 anos Sexo: Feminino RG: 505895 SSP PI
CPF: 21725667304
Médico Solicitante: Gustavo de Souza Pereira
Atendimento: 2719873 Prescrição: 2141011
Data: 29/01/2019 17:47:15

TOMOGRAFIA COMPUTADORIZADA HELICOIDAL DO TÓRAX

TÉCNICA:

Estudo realizado com tomógrafo multi-slice através de aquisição volumétrica dos dados, com cortes submilimétricos antes e após contraste, que foram pós-processados, obtendo-se imagens axiais e coronais.

Reconstrução VRT 3D

ACHADOS:

Consolidação parenquimatosa ovalada, parcialmente delimitada, com broncogramas aéreos de permeio, localizada no segmento anterior do lobo superior do pulmão direito, de contornos irregulares, com extensão hilar e pleural adjacente, apresentando moderado realce homogêneo após contraste, medindo cerca de 3,6 x 3,3 cm em seus maiores diâmetros axiais.

Consolidação parenquimatosa heterogênea, com broncogramas aéreos de permeio, localizada no segmento basal posterior do lobo inferior do pulmão direito.

Consolidações parenquimatosas "em faixa" no segmento lingular inferior do lobo superior e nos segmentos basais anterior e posterior do lobo inferior do pulmão esquerdo.

Nódulos sólidos, com densidade de partes moles, bem delimitados, localizados no segmento posterior do lobo superior e basal posterior do lobo inferior do pulmão direito e no segmento ápico posterior do lobo superior do pulmão esquerdo, medindo cerca de 0,3 cm de diâmetro.

Traquéia e brônquios-fonte sem alterações.

Aorta e artérias pulmonares de trajeto e calibres normais.

Não se observam linfonodomegalias mediastinais ou hilares.

Fratura na diáfise clavicular direita fixada com placa e parafusos metálicos.

Fratura completa no arco anterior da 2ª costela direita.

CONCLUSÃO:

1. FRATURA NA DIÁFISE CLAVICULAR DIREITA FIXADA COM PLACA E PARAFUSOS METÁLICOS;
2. FRATURA COMPLETA NO ARCO ANTERIOR DA 2ª COSTELA DIREITA;
3. CONSOLIDAÇÃO PARENQUIMATOSA OVALADA, PARCIALMENTE DELIMITADA, LOCALIZADA NO SEGMENTO ANTERIOR DO LOBO SUPERIOR DO PULMÃO DIREITO, DE CONTORNOS IRREGULARES, COM EXTENSÃO HILAR E PLEURAL ADJACENTE, APRESENTANDO MODERADO REALCE HOMOGÊNEO APÓS CONTRASTE;
4. CONSOLIDAÇÃO PARENQUIMATOSA HETEROGÊNEA COM BRONCOGRAMAS AÉREOS DE PERMEIO, LOCALIZADA NO SEGMENTO BASAL POSTERIOR DO LOBO INFERIOR DO PULMÃO DIREITO, DE ASPECTO CONTUSIONAL E/OU INFLAMATÓRIO;
5. CONSOLIDAÇÕES PARENQUIMATOSAS "EM FAIXA" NO SEGMENTO LINGULAR INFERIOR DO LOBO SUPERIOR E NOS SEGMENTOS BASAIS ANTERIOR E POSTERIOR DO LOBO INFERIOR DO PULMÃO ESQUERDO, DE ASPECTO ATELECTÁSICO;
6. NÓDULOS SÓLIDOS, COM DENSIDADE DE PARTES MOLES, BEM DELIMITADOS, LOCALIZADOS NO SEGMENTO POSTERIOR DO LOBO SUPERIOR E BASAL POSTERIOR DO LOBO INFERIOR DO PULMÃO DIREITO E NO SEGMENTO ÁPICO-POSTERIOR DO LOBO SUPERIOR DO PULMÃO ESQUERDO, DE ASPECTO INESPECÍFICO;
7. Ausência de outras anormalidades detectáveis pelo método.

Luciana
Dra. Luciana Viana
CRM 2591



Rua Paissandu, 1862 - Teresina - Piauí
Fone: (86)3131.1234 Fax: (86)3223.4826
E-mail: falecom@medimagem.com.br





ESTADO DO PIAUÍ
PODER JUDICIÁRIO
CORREGEDORIA GERAL DA JUSTIÇA
GABINETE DA SECRETÁRIA

Ofício Circular n. 187/2013-CGJ

Teresina (PI), 09 de maio de 2013.

Aos Senhores Juízes de Direito do Estado do Piauí

Assunto: PP n. 0000214-33.2013.8.18.0139. Orientação.

Senhores(as) Juizes(as),

Ao cumprimentá-los, tendo em mira *decisum* do augusto Conselho Nacional de Justiça no PCA n. 200910000039601 - da Relatoria do Cons. José Adonis Calhou de Araújo Sá; o estatuído na Lei Federal n. 1.060/50; o princípio do livre acesso à Justiça; o princípio da reserva material; o princípio da ampla defesa; e o Parecer da Consultoria Jurídica deste Órgão de Correição exarado no Pedido de Providências n. 0000214-33.2013.8.18.0139 - proposto pela Presidência da OAB/PI, que pode ser acessado, na íntegra, na página desta Corregedoria Geral da Justiça na *internet*, ao qual atribuo **força normativa, oriento** os meritíssimos Senhores Juizes de Direito do Estado do Piauí a concederem o benefício da "gratuidade da Justiça" também nas ações patrocinadas por advogado particular, quando atendidos os requisitos previstos na Lei Federal n. 1.060/50.

Cumpra-se.

Atenciosamente,

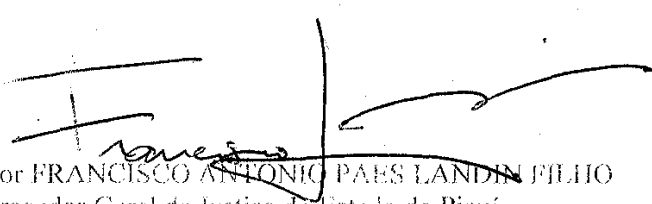
Desembargador FRANCISCO ANTONIO PAES LANDIM FILHO
Corregedor Geral da Justiça do Estado do Piauí





TRIBUNAL DE JUSTIÇA ESTADO DO PIAUÍ - CORREGEDORIA
Registro...: 0087235 Data: 01/03/2013 às 12:58
Requerente: Emitente VICE-PRESIDENTE DA OAB/EXERCÍCIO.
Assunto...: ENCAMINHAMENTO
Título....: OF.N.051/2013-PEDIDO DE REDONDAÇÃO/CNJ.
Destino...: SECRETARIO DA CORREGEDORIA
Servidor resp pelo cad: 005

Ofício nº 051/2013-GP

De ordem,
Teresina (PI), 27 de fevereiro de 2013.

*At SCP, para autuar e
registrar. Qui/04/03/13*

A Sua Excelência o Senhor
Francisco Antônio Paes Landim Filho
Corregedor Geral de Justiça do Estado do Piauí
Praça Des. Edgard Nogueira, s/n, Centro Cívico
CEP 64000-830
Teresina-PI

Dra. Nubia Fontenele de Carvalho Cordeiro
Secretária da Corregedoria Geral da Justiça



Assunto: Pedido de recomendação. Cumprimento da decisão do CNJ no PCA nº 200910000039601. Benefício da justiça gratuita. Advogado particular. Possibilidade.

Excelentíssimo Senhor Corregedor,

A Ordem dos Advogados do Brasil – Seção Piauí, por intermédio de sua Presidente em exercício, vem respeitosamente à presença de Vossa Excelência expor e requer o que segue:

A advocacia piauiense tem enfrentado obstáculos indevidos quando da atuação em causas *pro bono*, ou seja, naqueles feitos em que o profissional representa o jurisdicionado de forma voluntária e gratuita.

Invariavelmente, tal atuação se dá em favor de pessoas necessitadas ou de instituições beneficentes, que não tem condições de arcar com os custos do processo judicial - aí se incluindo honorários advocatícios contratuais e taxas judiciais - sem prejuízo ao sustento próprio e/ou da sua família e, no caso daquelas pessoas jurídicas, sem que sua atividade social seja afetada.

214-33.2013

Rua Gov. Tiberio Nunes, s/n
Cep. 64000-750 Teresina-Piauí
Fones: (86) 2107-5800





Em face disso, alguns advogados demandam sem uma necessária contraprestação pecuniária, notadamente quando se sensibilizam com a situação de dificuldade enfrentada por tais jurisdicionados, cumprindo assim com seu múnus público¹ e colaborando com a efetivação do princípio constitucional do acesso à justiça. Ainda com esse fim, faz-se necessário postular, em causas dessa espécie, a concessão do benefício da **gratuidade da justiça**, coadunando-se com os postulados constitucionais e com o disposto na Lei 1.060/50.

Entretanto, muitos magistrados indeferem a isenção de custas processuais sob o argumento de que tal benefício seria incompatível com a advocacia privada, restringindo a sua concessão à pessoas representadas pela Defensoria Pública.

Data vênia, tal entendimento mostra-se totalmente dissociado da realidade dos fatos, além de não compreender o real significado da advocacia *pro bono*. Outrossim, do ponto de vista processual, revela descabida intromissão na relação cliente-advogado.

Vale dizer que tal matéria já foi debatida e dirimida no âmbito do Conselho Nacional de Justiça, a partir da impugnação de ato administrativo outrora baixado por essa Corregedoria local, conforme se depreende do julgado assim ementado:

EMENTA: PROCEDIMENTO DE CONTROLE ADMINISTRATIVO. TRIBUNAL DE JUSTIÇA DO ESTADO DO PIAUÍ. PROVIMENTO 019/2006. ASSISTÊNCIA JUDICIÁRIA. RESTRIÇÃO AO PATROCÍNIO DA CAUSA PELA DEFENSORIA PÚBLICA. IMPOSSIBILIDADE.
1. Pretensão de invalidação parcial do Provimento nº 019/2006, da

¹ A Lei 8.906/94 (Estatuto da Advocacia e da OAB), alinhando-se ao art. 133 da Constituição Federal, assim dispõe:

Art. 2º O advogado é indispensável à administração da justiça.

§ 1º No seu ministério privado, o advogado presta serviço público e exerce função social.

§ 2º No processo judicial, o advogado contribui, na postulação de decisão favorável ao seu constituinte, ao convencimento do julgador, e seus atos constituem múnus público.

Rua Gov. Tibério Nunes, s/n
Cep 64000-750 Teresina-Piauí
Fones: (86) 2107 5800





Corregedoria de Justiça do Estado do Piauí, que estabelece restrição de acesso à assistência judiciária gratuita, permitindo o processamento dos feitos apenas para as partes assistidas por membros da Defensoria Pública.

2. A Lei nº 1060/50 não condicionou o benefício da assistência judiciária ao necessário patrocínio da causa pela Defensoria Pública.

3. A restrição, tal como posta, inviabiliza o instituto da advocacia voluntária, reconhecidamente incentivado por este CNJ (Resolução nº 62/2009), e outras eventuais formas de prestação de assistência jurídica. Procedência do pedido para desconstituição do ato questionado. (Procedimento de Controle Administrativo nº. 200910000039601 - Relator: Conselheiro José Adonis Callou de Araújo Sá. Requerente: Francysllanne Roberta Lima Ferreira. Requerido: Corregedoria Geral de Justiça do Estado do Piauí - 91ª Sessão - j. 29/09/2009 - DJU nº 190/2009 em 05/10/2009 p. 05)

E em razão das ainda frequentes restrições encontradas quando da atuação voluntária dos advogados, faz-se necessário que essa douta Corregedoria adote providências no sentido de dar aplicabilidade ao julgado acima referida, renovando orientação aos Magistrados piauienses no sentido de atuarem em conformidade com o decidido pelo CNJ.

Por todo o exposto, a OAB/PI requer a Vossa Excelência a expedição de ato que dê plena e inequívoca ciência a todos os Juízes de Direito do Estado do Piauí acerca da decisão proferida pelo Conselho Nacional de Justiça no âmbito do Procedimento de Controle Administrativo nº 200910000039601, recomendando que os Magistrados se abstenham de restringir indevidamente o acesso à justiça, autorizando a concessão do benefício da gratuidade da justiça também nas causas patrocinadas por advogado particular quando atendidos os requisitos previstos na Lei 1.060/50.

No ensejo, externamos votos de elevado respeito.

Atenciosamente,

Eduarda Mourão Eduardo Pereira de Miranda
Vice-Presidente da OAB/PI (Presidente em exercício)

Rua Gov. Tiberio Nunes, s/n
Cep 64000-750 Teresina-Piauí
Fones: (86) 2107 5800



PODER JUDICIÁRIO DO ESTADO DO PIAUÍ
SECRETARIA DA CORREGEDORIA GERAL DA JUSTIÇA DA COMARCA DE TERESINA



PROCESSO Nº 0000214-33.2013.8.18.0139

CLASSE: Pedido de Providências

REQUERENTE: EDUARDA MOURÃO EDUARDO PEREIRA DE MIRANDA,
VICE-PRESIDENTE DA OAB-PI (PRESIDENTE EM EXERCÍCIO)

RÉU:

CERTIDÃO

Aos 12/03/2013, recebi o presente expediente, autuei e registrei no Sistema ThemisWeb sob o nº 0000214-33.2013.8.18.0139, nos termos do Provimento nº 019/2004 do Sr. Des. Corregedor Geral da Justiça. Do que lavrei o presente termo que vai devidamente assinado. Dou fé.

Teresina, 12 de março de 2013

MICHELINE JORGE CHAVES CALLAND LEITE
Oficial de Gabinete - Mat. nº 0016730

CONCLUSÃO

Nesta data, faço estes autos conclusos a(o) Exmo(a). Sr(a). Des(a). Corregedor(a) Geral da Justiça. Do que, para constar, lavro este termo.

Teresina, 12 de março de 2013

ANTÔNIA MARIA BORGES FERNANDES FRANCO
Secretário(a)





**PODER JUDICIÁRIO DO ESTADO DO PIAUÍ
CORREGEDORIA-GERAL DE JUSTIÇA**

PEDIDO DE PROVIDÊNCIAS Nº 0000214-33.2013.8.18.0139

REQUERENTE: VICE-PRESIDENTE DA OAB/PI – EDUARDA MOURÃO EDUARDO PEREIRA DE MIRANDA

REQUERIDA: CORREGEDORIA GERAL DA JUSTIÇA DO PIAUÍ

PARECER

PEDIDO DE PROVIDÊNCIAS. CONCESSÃO DO BENEFÍCIO DA ASSISTÊNCIA JUDICIÁRIA GRATUITA TAMBÉM NAS CAUSAS PATROCINADAS POR ADVOGADO PARTICULAR, QUANDO ATENDIDOS OS REQUISITOS PREVISTOS NA LEI Nº 1050/60. CONCLUSÃO PELO DEFERIMENTO DO PEDIDO. NECESSIDADE DE EXPEDIÇÃO DE ATO ADMINISTRATIVO PELA CORREGEDORIA A FIM DE ORIENTAR OS MAGISTRADOS VINCULADOS AO TRIBUNAL.

Trata-se de PEDIDO DE PROVIDÊNCIAS deduzido pela ORDEM DOS ADVOGADOS DO BRASIL – SECÇÃO PIAUÍ, por meio de sua Vice-Presidente, no exercício da Presidência, EDUARDA MOURÃO EDUARDO PEREIRA DE MIRANDA, por meio do qual se insurge contra o Provimento 019/2006, editado por esta Corregedoria Geral de Justiça, no que se refere à limitação do acesso à assistência judiciária gratuita, permitindo o processamento dos feitos apenas para as partes assistidas pela Defensoria Pública.

A Requerente sustenta, em síntese, que: *i)* a advocacia piauiense tem enfrentado obstáculos indevidos quando da atuação em feitos nos quais o profissional representa o jurisdicionado de forma voluntária e gratuita; *ii)* tal atuação





**PODER JUDICIÁRIO DO ESTADO DO PIAUÍ
CORREGEDORIA-GERAL DE JUSTIÇA**

se dá em favor de pessoas necessitadas ou instituições beneficentes, que não têm condições de arcar com os custos do processo judicial sem prejuízo do sustento próprio e de sua família ou sem que sua atividade social seja afetada; *iii*) em face disso, alguns advogados demandam sem uma necessária contraprestação pecuniária, notadamente quando sensibilizados com a situação de dificuldade enfrentada por tais jurisdicionados, cumprindo, assim, o seu múnus público e colaborando com a efetivação do princípio constitucional do acesso à justiça; *iv*) nestes casos, faz-se necessário postular a concessão do benefício da gratuidade da justiça, em conformidade com os postulados constitucionais e com o disposto na Lei nº 1.060/50; *v*) a referida isenção é repetidamente indeferida por muitos magistrados sob o argumento de que tal benefício seria incompatível com a advocacia privada, restringindo-se a sua concessão a pessoas representadas pela Defensoria Pública; *vi*) tal entendimento mostra-se totalmente dissociado da realidade dos fatos pois, além de não compreender o real significado da advocacia *pro bono*, revela uma descabida intromissão na relação cliente-advogado; *vii*) a matéria já foi debatida e dirimida no âmbito do Conselho Nacional de Justiça em face de impugnação de ato administrativo anteriormente baixado por esta Corregedoria; *ix*) em razão das ainda frequentes restrições encontradas quando da atuação voluntária dos advogados, faz-se necessário a adoção de providências por parte da CGJ/PI no sentido de dar aplicabilidade à decisão do CNJ, *"renovando orientação aos magistrados piauiense no sentido de atuarem em conformidade com o decidido pelo CNJ"* (fls. 04).

Por fim, pugna pela expedição de ato que dê plena e inequívoca ciência a todos os juizes de direito do Estado do Piauí sobre a decisão proferida pelo CNJ no Procedimento de Controle Administrativo nº 200910000039601, recomendando que os magistrados se abstenham de restringir indevidamente o acesso à justiça, autorizando a concessão do benefício da gratuidade da justiça também nas causas patrocinadas por advogado particular quando atendidos os requisitos previstos na Lei nº 1.060/50.





**PODER JUDICIÁRIO DO ESTADO DO PIAUÍ
CORREGEDORIA-GERAL DE JUSTIÇA**

In casu, o cerne da questão jurídica diz respeito em saber se diante de decisão proferida pelo Conselho Nacional de Justiça – CNJ em sede de Procedimento de Controle Administrativo, o qual julgou procedente pedido de invalidação parcial do Provimento nº 019/2006, editado por esta Corregedoria, desconstituindo os itens 1 e 2 do Capítulo IV, deve esta Corregedoria expedir ato dando ciência a todos os magistrados vinculados ao TJPI do conteúdo da decisão, recomendando que se abstenham de restringir indevidamente o acesso à justiça, autorizando a concessão do benefício da gratuidade da justiça também nas causas patrocinadas por advogado particular quando atendidos os requisitos previstos na Lei nº 1.060/50.

**- CONSELHO NACIONAL DE JUSTIÇA – CONTROLE ADMINISTRATIVO E
FINANCEIRO DO PODER JUDICIÁRIO - COMPETÊNCIA**

A Constituição Federal de 1988, quando trata dos órgãos do Poder Judiciário, estabelece em seu art. 103-B, o qual foi introduzido pela Emenda Constitucional nº 45/2004, a composição, o funcionamento e a competência do Conselho Nacional de Justiça - CNJ, órgão de controle administrativo e financeiro.

Com efeito, ao CNJ não compete atuar como revisor de decisões judiciais, pois no exercício de suas funções jurisdicionais os magistrados devem agir com absoluta autonomia e independência na formação de suas convicções.

De outra parte, no exercício do controle administrativo e financeiro, compete ao CNJ, além de outras atribuições, zelar pela observância dos princípios e regras inerentes à Administração Pública, bem como apreciar, de ofício ou mediante provocação, a legalidade dos atos administrativos praticados por membros ou órgãos do Poder Judiciário, podendo, inclusive, desconstituí-los, revê-los ou fixar prazos para que se adotem as providências necessárias ao exato cumprimento da lei, conforme dispõe o art. 103-B, § 4º, inciso II, da CF/88, *verbis*:





**PODER JUDICIÁRIO DO ESTADO DO PIAUÍ
CORREGEDORIA-GERAL DE JUSTIÇA**

Art. 103-B. O Conselho Nacional de Justiça compõe-se de 15 (quinze) membros com mandato de 2 (dois) anos, admitida 1 (uma) recondução, sendo:

(...)

§ 4º Compete ao Conselho o controle da atuação administrativa e financeira do Poder Judiciário e do cumprimento dos deveres funcionais dos juízes, cabendo-lhe, além de outras atribuições que lhe forem conferidas pelo Estatuto da Magistratura:

(...)

II - zelar pela observância do art. 37 e apreciar, de ofício ou mediante provocação, a legalidade dos atos administrativos praticados por membros ou órgãos do Poder Judiciário, podendo desconstituí-los, revê-los ou fixar prazo para que se adotem as providências necessárias ao exato cumprimento da lei, sem prejuízo da competência do Tribunal de Contas da União; (grifo nosso)

No mesmo sentido, o Regimento Interno do CNJ quando dispõe sobre a competência do Plenário, *in verbis*:

Art. 19. Ao Plenário do Conselho compete o controle da atuação administrativa e financeira do Poder Judiciário e do cumprimento dos deveres funcionais dos magistrados, cabendo-lhe, além de outras atribuições que lhe forem conferidas pelo Estatuto da Magistratura, o seguinte:

(...)

II - zelar pela observância do art. 37 da Constituição Federal e apreciar, de ofício ou mediante provocação, a legalidade dos atos administrativos praticados por membros ou órgãos do Poder Judiciário, podendo desconstituí-los, revê-los ou fixar prazo para que se adotem as providências necessárias ao exato cumprimento da lei, sem prejuízo da competência do Tribunal de Contas da União e dos Tribunais de Contas dos Estados; (grifo nosso)

Assim, a legalidade dos atos administrativos praticados por membros ou órgãos do Poder Judiciário poderá ser apreciada pelo Plenário do CNJ, o qual poderá ainda desconstituir ou rever o ato, como também fixar prazo para a adoção de providências necessárias ao exato cumprimento da lei.

- O PROCEDIMENTO DE CONTROLE ADMINISTRATIVO

O Regimento Interno do CNJ, quando trata dos diversos tipos de processos admitidos no âmbito daquele Conselho, preceitua que o controle de atos



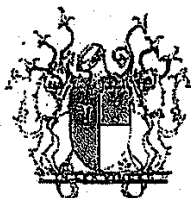

**PODER JUDICIÁRIO DO ESTADO DO PIAUÍ
CORREGEDORIA-GERAL DE JUSTIÇA**

administrativos poderá ser feito mediante provocação da parte, através de pedido escrito, o qual será autuado e distribuído a um Relator e após a oitiva da autoridade que praticou o ato, não ilidido o fundamento do pedido, o Plenário poderá sustar a execução do ato, desconstituí-lo ou determinar a sua revisão, *verbis*:

"DO PROCEDIMENTO DE CONTROLE ADMINISTRATIVO

Art. 95. O controle dos atos administrativos praticados por membros ou órgãos do Poder Judiciário será exercido pelo Plenário do Conselho, de ofício ou mediante provocação, sempre que restarem contrariados os princípios estabelecidos no art. 37 da Constituição, especialmente os de legalidade, impessoalidade, moralidade, publicidade e eficiência, sem prejuízo da competência do Tribunal de Contas da União.

Parágrafo único. Não será admitido o controle de atos administrativos praticados há mais de cinco anos.

Art. 96. O pedido, que deverá ser formulado por escrito e com indicação clara e precisa do ato impugnado, será autuado e distribuído a um Relator.

Art. 97. A instauração de ofício do procedimento de controle administrativo poderá ser determinada pelo Conselho, mediante proposição de Conselheiro, do Procurador-Geral da República ou do Presidente do Conselho Federal da Ordem dos Advogados do Brasil.

Art. 98. O Relator determinará a oitiva da autoridade que praticou o ato impugnado e, por edital, dos eventuais beneficiários de seus efeitos, no prazo de quinze dias.

Art. 99. Não ilidido o fundamento do pedido, o Plenário determinará:

I – sustação da execução do ato impugnado;

II – a desconstituição ou a revisão do respectivo ato administrativo.

Parágrafo único. O Plenário poderá fixar prazos para que se adotem as providências necessárias ao exato cumprimento da lei ou dos atos do Conselho.

Art. 100. Aplicam-se ao procedimento previsto neste capítulo, no que couber, as regras previstas na Lei nº 9.784/99."

Assim, o Procedimento de Controle Administrativo é espécie processual que objetiva o controle de legalidade dos atos administrativos praticados por membros e Órgãos do Poder Judiciário, sendo indispensável que o interessado demonstre a ilegalidade do ato atacado, quer por vício em sua formação, quer por afronta ao ordenamento jurídico.

Com efeito, o Provimento nº 19/2006 dispõe sobre a distribuição dos processos na Comarca de Campo Maior/PI, a competência dos Cartórios, institui a





**PODER JUDICIÁRIO DO ESTADO DO PIAUÍ
CORREGEDORIA-GERAL DE JUSTIÇA**

informatização nas suas rotinas forenses e dá outras providências, estabelecendo em seu Capítulo IV, itens 1 e 2, o seguinte:

"IV – DA ASSISTÊNCIA JUDICIÁRIA

1. Em cada um dos Cartórios, funcionará Seção da Assistência Judiciária, que terá competência para processamento de feitos cuja parte autora seja necessitada e que sejam subscritos, exclusivamente, por membros da Defensoria Pública.
2. Considera-se necessitado todo aquele cuja situação econômica não lhe permita pagar as custas do processo e os honorários de advogados, sem prejuízo próprio e de sua família e que esteja assistido por órgão da Defensoria Pública."

Pelo que se depreende dos fatos, o Procedimento de Controle Administrativo instaurado junto ao CNJ, em referência na inicial do presente Pedido de Providências, Processo nº 200910000039601, impugnou ato administrativo expedido com a finalidade de otimizar a prestação jurisdicional exclusivamente na Comarca de Campo Maior-PI, o qual optou por considerar necessitado para fins de obtenção do benefício da assistência judiciária apenas aqueles cuja situação econômica não lhes permita pagar as custas do processo e os honorários advocatícios e que estejam assistidos pela Defensoria Pública.

A decisão, por sua vez, sob o fundamento de que a opção pela assistência jurídica por advogado contratado não é suficiente para afastar a justiça gratuita, na linha de entendimento do Superior Tribunal de Justiça, julgou procedente o pedido formulado, desconstituindo os itens 1 e 2, do Capítulo IV, do referido provimento.

Entretanto, a questão que se coloca é se a decisão acima deve ser estendida e observada por todos os magistrados vinculados a este E. Tribunal, devendo esta Corregedoria expedir ato dando ciência da decisão e recomendando





**PODER JUDICIÁRIO DO ESTADO DO PIAUÍ
CORREGEDORIA-GERAL DE JUSTIÇA**

que o benefício da gratuidade da justiça seja concedido quando atendidos os requisitos previstos na Lei nº 1.060/50.

Com efeito, a Lei nº 1060/50 estabelece normas para a concessão de assistência judiciária aos necessitados, exigindo como condição para o exercício do benefício tão somente a afirmação da situação de necessitado, ou seja, que a parte não está em condições de pagar as custas do processo e os honorários de advogado, sem prejuízo próprio ou de sua família (art. 4º).

Entretanto, a lei não estabeleceu o requisito de forma desmedida. Registrou que a presunção dessa condição é relativa, podendo ser contrariada tanto pela parte adversa, por meio de impugnação, quanto pelo juiz, de ofício, desde que este tenha razões fundadas (arts. 7º e 8º).

Outro ponto importante, que merece ser destacado e está contemplado *expressis verbis* na lei citada, é o que diz respeito ao direito que é assegurado ao necessitado de ser assistido, em juízo, por advogado da sua escolha, *verbis*:

"Art. 5º. O juiz, se não tiver fundadas razões para indeferir o pedido, deverá julgá-lo de plano, motivando ou não o deferimento dentro do prazo de setenta e duas horas.

(...)

§ 4º. Será preferido para a defesa da causa o advogado que o interessado indicar e que declare aceitar o encargo.

(...)."

Assim, não deixa de ter direito à assistência judiciária a parte que indicou advogado, não estando obrigada para gozar do benefício a recorrer aos serviços da Defensoria Pública.



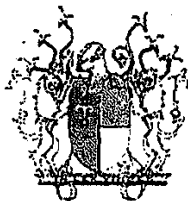

**PODER JUDICIÁRIO DO ESTADO DO PIAUÍ
CORREGEDORIA-GERAL DE JUSTIÇA**

Nesse sentido, recentes julgados do Superior Tribunal de Justiça, *ipsis*

verbis:

PROCESSUAL CIVIL. JUSTIÇA GRATUITA. DECLARAÇÃO DE POBREZA. PRESUNÇÃO RELATIVA. EXIGÊNCIA DE COMPROVAÇÃO. ADMISSIBILIDADE.

1. A declaração de pobreza, com o intuito de obter os benefícios da assistência judiciária gratuita, goza de presunção relativa, admitindo, portanto, prova em contrário.

2. Para o deferimento da gratuidade de justiça, não pode o juiz se balizar apenas na remuneração auferida, no patrimônio imobiliário, na contratação de advogado particular pelo requerente (gratuidade de justiça difere de assistência judiciária), ou seja, apenas nas suas receitas. Imprescindível fazer o cotejo das condições econômico-financeiras com as despesas correntes utilizadas para preservar o sustento próprio e o da família.

3. Dessa forma, o magistrado, ao analisar o pedido de gratuidade, nos termos do art. 5º da Lei 1.060/1950, perquirirá sobre as reais condições econômico-financeiras do requerente, podendo solicitar que comprove nos autos que não pode arcar com as despesas processuais e com os honorários de sucumbência. Precedentes do STJ.

4. Agravo Regimental não provido.

(AgRg no AREsp 257.029/RS, Rel. Ministro HERMAN BENJAMIN, SEGUNDA TURMA, julgado em 05/02/2013, DJe 15/02/2013)

PROCESSUAL CIVIL. AÇÃO MONITÓRIA. COBRANÇA DE HONORÁRIOS CONTRATUAIS. CONTRATANTE QUE LITIGARA SOB A PROTEÇÃO DA JUSTIÇA GRATUITA. IRRELEVÂNCIA. VERBA QUE NÃO É ALCANÇADA PELOS BENEFÍCIOS CONCEDIDOS PELA LEI N. 1.060/50.

1. "Nada impede a parte de obter os benefícios da assistência judiciária e ser representada por advogado particular que indique, hipótese em que, havendo a celebração de contrato com previsão de pagamento de honorários ad exito, estes serão devidos, independentemente da sua situação econômica ser modificada pelo resultado final da ação, não se aplicando a isenção prevista no art.3º, V, da Lei nº 1.060/50, presumindo-se que a esta renunciou" (REsp 1.153.163/RS, Rel. Ministra NANCY ANDRIGHI, TERCEIRA TURMA, julgado em 26/6/2012, DJe 2/8/2012).

2. Entendimento contrário tem a virtualidade de fazer com que a decisão que concede a gratuidade de justiça apanhe ato extraprocessual e pretérito, qual seja o próprio contrato celebrado entre o advogado e o cliente, interpretação que vulnera a cláusula de sobredireito da intangibilidade do ato jurídico perfeito (CF/88, art. 5º, inciso XXXVI; LINDB, art. 6º).

3. Ademais, estender os benefícios da justiça gratuita aos honorários contratuais, retirando do causídico a merecida remuneração pelo serviço prestado, não viabiliza,





**PODER JUDICIÁRIO DO ESTADO DO PIAUÍ
CORREGEDORIA-GERAL DE JUSTIÇA**

absolutamente, maior acesso do hipossuficiente ao Judiciário. Antes, dificulta-o, pois não haverá advogado que aceitará patrocinar os interesses de necessitados para ser remunerado posteriormente com amparo em cláusula contratual ad exitum, circunstância que, a um só tempo, também fomentará a procura pelas Defensorias Públicas, com inegável prejuízo à coletividade de pessoas - igualmente necessitadas - que delas precisam.

4. Recurso especial provido.

(Resp 1065782/RS, Rel. Ministro LUIS FELIPE SALOMÃO, QUARTA TURMA, julgado em 07/03/2013, DJe 22/03/2013)

PROCESSUAL CIVIL. RECURSO ESPECIAL. AÇÃO ORDINÁRIA. GRATUIDADE DE JUSTIÇA. VIOLAÇÃO A DISPOSITIVO CONSTITUCIONAL. ANÁLISE. IMPOSSIBILIDADE. COMPETÊNCIA DO STF. DECLARAÇÃO DE INSUFICIÊNCIA DE RECURSOS DO REQUERENTE. PRESUNÇÃO IURIS TANTUM. CONTRARIEDADE. PARTE ADVERSA E JUIZ, DE OFÍCIO, DECORRENTE DE FUNDADAS RAZÕES. CRITÉRIOS OBJETIVOS.

1. Trata-se de recurso especial cuja controvérsia orbita em torno da concessão do benefício da gratuidade de justiça.

2. O STJ, em sede de recurso especial, conforme delimitação de competência estabelecida pelo artigo 105, III, da Constituição Federal de 1988, destina-se a uniformizar a interpretação do direito infraconstitucional federal, razão pela qual é defeso, em seu bojo, o exame de matéria constitucional, cuja competência é do STF.

3. Há violação dos artigos 2º e 4º da Lei n. 1.060/50, quando os critérios utilizados pelo magistrado para indeferir o benefício revestem-se de caráter subjetivo, ou seja, criados pelo próprio julgador, e pelos quais não se consegue inferir se o pagamento pelo Jurisdicionado das despesas com o processo e dos honorários irá ou não prejudicar o seu sustento e o de sua família.

4. A constatação da condição de necessitado e a declaração da falta de condições para pagar as despesas processuais e os honorários advocatícios erigem presunção relativa em favor do requerente, uma vez que esta pode ser contrariada tanto pela parte adversa quanto pelo juiz, de ofício, desde que este tenha razões fundadas.

5. Para o indeferimento da gratuidade de justiça, conforme disposto no artigo 5º da Lei n. 1.060/50, o magistrado, ao analisar o pedido, perquirirá sobre as reais condições econômico-financeiras do requerente, podendo solicitar que comprove nos autos que não pode arcar com as despesas processuais e com os honorários de sucumbência. Isso porque, a fundamentação para a desconstituição da presunção estabelecida pela lei de gratuidade de justiça exige perquirir, in concreto, a atual situação financeira do requerente.

6. No caso dos autos, os elementos utilizados pelas instâncias de origem para indeferir o pedido de justiça gratuita foram: a remuneração percebida e a contratação de advogado particular. Tais elementos não são suficientes para se concluir que os recorrentes detêm condições de arcar com as despesas processuais e honorários de sucumbência sem prejuízo dos próprios sustentos e os de suas respectivas famílias.





**PODER JUDICIÁRIO DO ESTADO DO PIAUÍ
CORREGEDORIA-GERAL DE JUSTIÇA**

7. Recurso especial provido, para cassar o acórdão de origem por falta de fundamentação, a fim de que seja apreciado o pedido de gratuidade de justiça nos termos dos artigos 4º e 5º da Lei n.1.060/50. (REsp 1196941/SP, Rel. Ministro BENEDITO GONÇALVES, PRIMEIRA TURMA, julgado em 15/03/2011, DJe 23/03/2011) (Grifos nosso)

Destarte, na esteira dos precedentes acima transcritos, para que a parte goze dos benefícios da assistência judiciária gratuita independe do fato de estar assistida por membro da Defensoria Pública ou por advogado particular. Para tanto, bastará uma simples afirmação, na própria petição inicial, de que não está em condições de arcar com as custas do processo e os honorários de advogado, sem prejuízo próprio ou da família, podendo, contudo, tal afirmação ser contrariada tanto pela parte adversa quanto pelo juiz, na forma prevista na lei que rege a matéria.

Cumpre, ainda, ressaltar que a Lei 1060/50 foi recepcionada pela Constituição Federal de 1988 em seu artigo 5º, inciso LXXIV, como direito fundamental: "o Estado prestará assistência jurídica integral e gratuita aos que comprovarem insuficiência de recursos".

Ademais, limitar o acesso à assistência jurídica gratuita àqueles que estiverem assistidos pela Defensoria Pública restringe direitos, violando o direito fundamental de pleno acesso à Justiça, e ofende o Princípio da Reserva Legal, nos termos dos arts. 5º, inciso XXXV, 22, inciso I, 24, inciso XI, da Constituição Federal, *verbis*:

Art. 5º Todos são iguais perante a lei, sem distinção de qualquer natureza, garantindo-se aos brasileiros e aos estrangeiros residentes no País a inviolabilidade do direito à vida, à liberdade, à igualdade, à segurança e à propriedade, nos termos seguintes:

XXXV - a lei não excluirá da apreciação do Poder Judiciário lesão ou ameaça a direito;

Art. 22. Compete privativamente à União legislar sobre:

I - direito civil, comercial, penal, processual, eleitoral, agrário, marítimo, aeronáutico, espacial e do trabalho;



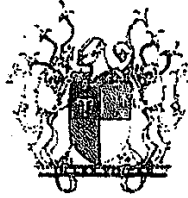

**PODER JUDICIÁRIO DO ESTADO DO PIAUÍ
CORREGEDORIA-GERAL DE JUSTIÇA**

Art. 24. Compete à União, aos Estados e ao Distrito Federal legislar
concorrentemente sobre:
XI - procedimentos em matéria processual;

Finalmente, diante do exposto, somos pelo DEFERIMENTO do pedido, no sentido de que seja expedido por esta CGJ/PI ato administrativo orientando os magistrados que para concessão do benefício da assistência judiciária seja exigido da parte apenas a presença do estado de pobreza, ou seja, a impossibilidade de arcar com as custas do processo e honorários advocatícios, não importando a qualidade do advogado, se público ou particular, nos termos previstos na Lei nº 1050/60 e conforme precedentes do C. Superior Tribunal de Justiça e do Conselho Nacional de Justiça.

É o parecer, sob censura.

Teresina (PI), 29 de abril de 2013.

BEL. PAULO SÍLVIO MOURÃO VERAS
Consultor Jurídico da CGJ/PI



GT, em 09.05.2013

Agora o ~~proposto~~
Parecer, de Conselho
Técnico de Engenharia
Civil do ~~Ministério~~ ~~PI~~, para
atendimento - que se to
matéria, para ~~os~~
os fins de direito.





Em caso de dúvidas, acesse o nosso site www.seguradoralider.com.br. Para consultar o andamento do seu processo ligue para a Central de Atendimento, de segunda a sexta-feira, das 8h às 20h, nos telefones 4020-1596 (Regiões Metropolitanas) ou 0800 022 12 04 (Outras Regiões). Para reclamações e sugestões, entre em contato com o SAC, 24 horas por dia, no telefone 0800 022 81 89. Para pessoas com deficiência auditiva, ligue para 0800 022 12 06. Tenha em mãos o número do seu pedido do Seguro DPVAT e o CPF da vítima.

Rio de Janeiro, 20 de Dezembro de 2019

Nº do Pedido do

Seguro DPVAT: 3190705147

Vítima: SONIA MARIA CARVALHO E SILVA

Data do Acidente: 19/01/2019

Cobertura: INVALIDEZ

Procurador: KEYLLY MOURA DE OLIVEIRA

Assunto: ABERTURA DE PEDIDO DO SEGURO DPVAT

Senhor(a), SONIA MARIA CARVALHO E SILVA

Informamos que o seu pedido do Seguro DPVAT foi cadastrado.

Para cobertura de Invalidez Permanente, o valor indenizável é de até R\$13.500,00 (treze mil e quinhentos reais). A indenização é estabelecida de acordo com o grau da lesão permanente sofrida pela vítima, com base na tabela estabelecida na Lei nº 6.194, de 1974.

O prazo para análise do pedido de indenização é de **até 30 (trinta) dias, contatos a partir do recebimento de toda a documentação necessária pela seguradora.**

Caso sejam necessários documentos e/ou informações complementares, o prazo de 30 (trinta) dias será interrompido e sua contagem será reiniciada assim que a seguradora receber toda documentação adicional solicitada.

Uma das coberturas do Seguro DPVAT é o reembolso de despesas médicas e suplementares - DAMS. Caso existam despesas devidamente comprovadas, decorrentes do mesmo acidente e ainda não solicitadas, acesse o nosso site para maiores informações.

Atenciosamente,

Seguradora Líder-DPVAT

Estamos aqui para Você

Carta nº 15269940

Pag. 01627/01628 - carta_01 - INVALIDEZ





Em caso de dúvidas, acesse o nosso site www.seguradoralider.com.br. Para consultar o andamento do seu processo ligue para a Central de Atendimento, de segunda a sexta-feira, das 8h às 20h, nos telefones 4020-1596 (Regiões Metropolitanas) ou 0800 022 12 04 (Outras Regiões). Para reclamações e sugestões, entre em contato com o SAC, 24 horas por dia, no telefone 0800 022 81 89. Para pessoas com deficiência auditiva, ligue para 0800 022 12 06. Tenha em mãos o número do seu pedido do Seguro DPVAT e o CPF da vítima.

Rio de Janeiro, 13 de Janeiro de 2020

Nº do Pedido do

Seguro DPVAT: 3190705147

Vítima: SONIA MARIA CARVALHO E SILVA

Data do Acidente: 19/01/2019

Cobertura: INVALIDEZ

Procurador: KEYLLY MOURA DE OLIVEIRA

Assunto: PAGAMENTO DE INDENIZAÇÃO

Senhor(a), SONIA MARIA CARVALHO E SILVA

Informamos que o pagamento da indenização do Seguro DPVAT foi efetuado de acordo com as informações abaixo:

Multa:	R\$ 0,00
Juros:	R\$ 0,00
Total creditado:	R\$ 2.531,25

Dano Pessoal: Perda completa da mobilidade de um dos ombros
25%

Graduação: Em grau intenso 75%

% Invalidez Permanente DPVAT: (75% de 25%) 18,75%

Valor a indenizar: 18,75% x 13.500,00 = R\$ 2.531,25

Recebedor: **SONIA MARIA CARVALHO E SILVA**

Valor: **R\$ 2.531,25**

Banco: **104**

Agência: **000002004**

Conta: **00000740163-8**

Tipo: **CONTA POUPANÇA**

NOTA: O percentual final indicado equivale à perda funcional ou anatômica avaliada, e é aplicado sobre o limite da indenização por Invalidez Permanente que é de R\$ 13.500,00.

Uma das coberturas do Seguro DPVAT é o reembolso de despesas médicas e suplementares - DAMS. Caso existam despesas devidamente comprovadas, decorrentes do mesmo acidente e ainda não solicitadas, retorne ao mesmo ponto de atendimento onde foram apresentados os documentos do pedido do seguro DPVAT da cobertura Invalidez Permanente ou acesse o nosso site para maiores informações.

Quer retornar ao mercado de trabalho? Faça parte do Recomeço, programa da Seguradora Líder para beneficiários do Seguro DPVAT. Cadastre seu currículo e confira vagas de emprego em: www.seguradoralider.com.br/recomeco.

Atenciosamente,

Seguradora Líder-DPVAT

Estamos aqui para Você

