



Número: **0851289-58.2020.8.15.2001**

Classe: **PROCEDIMENTO COMUM CÍVEL**

Órgão julgador: **3ª Vara Cível da Capital**

Última distribuição : **19/10/2020**

Valor da causa: **R\$ 9.618,75**

Assuntos: **Seguro**

Segredo de justiça? **NÃO**

Justiça gratuita? **SIM**

Pedido de liminar ou antecipação de tutela? **NÃO**

Partes		Procurador/Terceiro vinculado	
JOSE DE ARIMATEIA DA SILVA (AUTOR)		PAULO ROBERTO DA SILVA ROLIM (ADVOGADO)	
MAPFRE (REU)			
Documentos			
Id.	Data da Assinatura	Documento	Tipo
36622862	13/11/2020 09:52	2765605_CONTESTACAO_Anexo_02	Outros Documentos



Em caso de dúvidas, acesse o nosso site www.seguradoralider.com.br. Para consultar o andamento do seu processo ligue para a Central de Atendimento, de segunda a sexta-feira, das 8h às 20h, nos telefones 4020-1596 (Regiões Metropolitanas) ou 0800 022 12 04 (Outras Regiões). Para reclamações e sugestões, entre em contato com o SAC, 24 horas por dia, no telefone 0800 022 81 89. Para pessoas com deficiência auditiva, ligue para 0800 022 12 06. Tenha em mãos o número do seu pedido do Seguro DPVAT e o CPF da vítima.

Rio de Janeiro, 10 de Julho de 2020

Nº do Pedido do

Seguro DPVAT: 3200241528

Vítima: JOSE DE ARIMATEIA DA SILVA

Data do Acidente: 05/01/2020

Cobertura: INVALIDEZ

Assunto: ABERTURA DE PEDIDO DO SEGURO DPVAT

Senhor(a), JOSE DE ARIMATEIA DA SILVA

Informamos que o seu pedido do Seguro DPVAT foi cadastrado.

Para cobertura de Invalidez Permanente, o valor indenizável é de até R\$13.500,00 (treze mil e quinhentos reais). A indenização é estabelecida de acordo com o grau da lesão permanente sofrida pela vítima, com base na tabela estabelecida na Lei nº 6.194, de 1974.

O prazo para análise do pedido de indenização é de **até 30 (trinta) dias, contatos a partir do recebimento de toda a documentação necessária pela seguradora.**

Caso sejam necessários documentos e/ou informações complementares, o prazo de 30 (trinta) dias será interrompido e sua contagem será reiniciada assim que a seguradora receber toda documentação adicional solicitada.

Uma das coberturas do Seguro DPVAT é o reembolso de despesas médicas e suplementares - DAMS. Caso existam despesas devidamente comprovadas, decorrentes do mesmo acidente e ainda não solicitadas, acesse o nosso site para maiores informações.

Atenciosamente,

Seguradora Líder-DPVAT

Estamos aqui para Você

Carta nº 15930694

Pag. 00655/00656 - carta_01 - INVALIDEZ

00020328

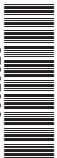



Em caso de dúvidas, acesse o nosso site www.seguradoralider.com.br. Para consultar o andamento do seu processo ligue para a Central de Atendimento, de segunda a sexta-feira, das 8h às 20h, nos telefones 4020-1596 (Regiões Metropolitanas) ou 0800 022 12 04 (Outras Regiões). Para reclamações e sugestões, entre em contato com o SAC, 24 horas por dia, no telefone 0800 022 81 89. Para pessoas com deficiência auditiva, ligue para 0800 022 12 06. Tenha em mãos o número do seu pedido do Seguro DPVAT e o CPF da vítima.

Rio de Janeiro, 23 de Julho de 2020

Nº do Pedido do

Seguro DPVAT: 3200241528

Vítima: JOSE DE ARIMATEIA DA SILVA

Data do Acidente: 05/01/2020

Cobertura: INVALIDEZ

Assunto: PAGAMENTO DE INDENIZAÇÃO

Senhor(a), JOSE DE ARIMATEIA DA SILVA

Informamos que o pagamento da indenização do Seguro DPVAT foi efetuado de acordo com as informações abaixo:

Multa:	R\$ 0,00
Juros:	R\$ 0,00
Total creditado:	R\$ 3.881,25

Dano Pessoal: Perda anatômica completa de um dos pés 50%
Graduação: Em grau leve 25%
% Invalidez Permanente DPVAT: (25% de 50%) 12,50%
Valor a indenizar: 12,50% x 13.500,00 = R\$ 1.687,50

Dano Pessoal: Perda completa da mobilidade de um dos ombros
25%
Graduação: Em grau leve 25%
% Invalidez Permanente DPVAT: (25% de 25%) 6,25%
Valor a indenizar: 6,25% x 13.500,00 = R\$ 843,75

Dano Pessoal: Perda integral (retirada cirúrgica) do braço 10%
Graduação: Em grau completo 10%
% Invalidez Permanente DPVAT: (10% de 10%) 10,00%
Valor a indenizar: 10,00% x 13.500,00 = R\$ 1.350,00

Recebedor: JOSE DE ARIMATEIA DA SILVA

Valor: R\$ 3.881,25

Banco: 001

Agência: 000002849-5

Conta: 0000048652-3

Tipo: CONTA CORRENTE

NOTA: O percentual final indicado equivale à perda funcional ou anatômica avaliada, e é aplicado sobre o limite da indenização por Invalidez Permanente que é de R\$ 13.500,00.

Uma das coberturas do Seguro DPVAT é o reembolso de despesas médicas e suplementares - DAMS. Caso existam despesas devidamente comprovadas, decorrentes do mesmo acidente e ainda não solicitadas, retorne ao mesmo ponto de atendimento onde foram apresentados os documentos do pedido do seguro DPVAT da cobertura Invalidez Permanente ou acesse o nosso site para maiores informações.

Quer retornar ao mercado de trabalho? Faça parte do Recomeço, programa da Seguradora Líder para beneficiários do Seguro DPVAT. Cadastre seu currículo e confira vagas de emprego em: www.seguradoralider.com.br/recomeco.





PEDIDO DO SEGURO DPVAT

Escolha o(s) tipo(s) de cobertura: ☐ DAMS (DESPESAS DE ASSISTÊNCIA MÉDICA E SUPLEMENTARES) ☒ INVALIDEZ PERMANENTE ☐ MORTE

2 - Nº do sinistro ou ASL: 3 - CPF da vítima: 07342316414 4 - Nome completo da vítima: JOSE DE ARIMATEIA DA SILVA

REGISTRO DE INFORMAÇÕES CADASTRAIS E FAIXA DE RENDA MENSAL DA PESSOA FÍSICA (VÍTIMA/BENEFICIÁRIO/REPRESENTANTE LEGAL) - CIRCULAR SUSEP Nº 445/2012

5 - Nome completo: JOSE DE ARIMATEIA DA SILVA 6 - CPF: 07342316414
7 - Profissão: 8 - Endereço: ANTONIO GERONIMO, RIO DE MEIO 9 - Número: 436 10 - Complemento:
11 - Bairro: RIO DE MEIO 12 - Cidade: BOYFUX 13 - Estado: PB 14 - CEP: 53306-270
15 - E-mail: 16 - Tel. (DDD): (21) 99992-9162

DADOS DO REPRESENTANTE LEGAL (PAIS, TUTOR E CURADOR) PARA VÍTIMA/BENEFICIÁRIO MENOR ENTRE 0 A 15 ANOS OU INCAPAZ COM CURADOR

17 - Nome completo do Representante Legal:
18 - CPF do Representante Legal: 19 - Profissão do Representante Legal:

Declaro, para todos os fins de direito, residir no endereço acima informado, conforme comprovante anexo (ANEXAR CÓPIA).

20 - RENDA MENSAL DO TITULAR DA CONTA:

☒ RECUSO INFORMAR ☐ R\$1.00 A R\$1.000,00 ☐ R\$2.501,00 ATÉ R\$5.000,00
☐ SEM RENDA ☐ R\$1.001,00 ATÉ R\$2.500,00 ☐ ACIMA DE R\$5.000,00

21 - DADOS BANCÁRIOS: ☒ BENEFICIÁRIO DA INDENIZAÇÃO ☐ REPRESENTANTE LEGAL DO BENEFICIÁRIO DA INDENIZAÇÃO (PAIS, CURADOR/TUTOR)

☐ CONTA POUPANÇA (Somente para os bancos abaixo. Assinale uma opção)

☐ Bradesco (237) ☐ Itaú (341)
☐ Banco do Brasil (001) ☐ Caixa Econômica Federal (104)

☒ CONTA CORRENTE (Todos os bancos)

Nome do BANCO: Banco do Brasil

AGÊNCIA: CONTA: (Informar o dígito se existir)

AGÊNCIA: 2849 5 CONTA: 48652 3 (Informar o dígito se existir)

Autorizo a Seguradora Líder a creditar na conta bancária informada, de minha titularidade, o valor da indenização/reembolso do Seguro DPVAT a que eu tiver direito, reconhecendo e dando, desde já e somente após a efetivação do crédito, quitação total do valor recebido.

22 - DECLARAÇÃO DE AUSÊNCIA DE LAUDO DO IML - PREENCHIMENTO SOMENTE PARA COBERTURA DE INVALIDEZ PERMANENTE

☒ Declaro, sob as penas da Lei, que estou impossibilitado de apresentar o laudo do Instituto Médico Legal (IML) para os fins de requerimento de indenização do Seguro DPVAT (Lei nº 6.194/74), uma vez que:

- Não há IML que atenda a região do acidente ou da minha residência; ou
- O IML que atende a região do acidente ou da minha residência não realiza perícias para fins do Seguro DPVAT; ou
- O IML que atende a região do acidente ou da minha residência realiza perícias com prazo superior a 90 (noventa) dias do pedido.

Solicito o prosseguimento da análise do meu pedido de indenização do Seguro DPVAT, por invalidez permanente, com base na documentação médica apresentada sem a apresentação do laudo do IML, concordando, desde já, em me submeter à análise médica presencial, caso necessário, às custas da Seguradora Líder para verificação da existência e quantificação das lesões permanentes decorrentes de acidente de trânsito causado por veículo automotor, conforme o disposto na Lei 6.194/74.

Declaro que esta autorização não significa prévia concordância com a futura avaliação médica ou renúncia ao direito de contestar a avaliação médica, caso discorde do seu conteúdo.

DECLARAÇÃO DE ÚNICOS BENEFICIÁRIOS - PREENCHIMENTO SOMENTE PARA COBERTURA DE MORTE

23 - Estado civil da vítima: ☐ Solteiro ☐ Casado (no Civil) ☐ Divorciado ☐ Separado judicialmente ☐ Viúvo

24 - Data do óbito da vítima:

25 - Grau de Parentesco com a vítima: 26 - Vítima deixou companheiro(a): ☐ Sim ☐ Não 27 - Se a vítima deixou companheiro(a), informar o nome completo:

28 - Vítima teve filhos? ☐ Sim ☐ Não 29 - Se tinha filhos, informar Vivos: Falecidos: 30 - Vítima deixou nascituro (vivos)? ☐ Sim ☐ Não 31 - Vítima teve irmãos? ☐ Sim ☐ Não 32 - Se tinha irmãos, informar Vivos: Falecidos: 33 - Vítima deixou pais/avós vivos? ☐ Sim ☐ Não

Estou ciente de que a Seguradora Líder pagará, caso devida, a Indenização do Seguro DPVAT por morte àqueles beneficiários que se apresentarem e provarem esta condição, estando ciente, ainda, de que qualquer omissão ou declaração não verdadeira poderá gerar a obrigação de ressarcir o valor recebido, além da responsabilidade criminal por infração do artigo 299 do Código Penal.

34 -

Impressão digital da vítima ou beneficiário não atestada

35 - Nome legível de quem assina a pedido (a rogo)

36 - CPF legível de quem assina a pedido (a rogo)

37 - Assinatura de quem assina a pedido (a rogo)

38 - 1ª | Nome:

CPF:

Assinatura da testemunha

39 - 2ª | Nome:

CPF:

Assinatura da testemunha

40 - Local e Data, BOA VISTA, 29 de Junho, 2020

41 - Assinatura da vítima/beneficiário (declarante)

42 - Assinatura do Representante Legal (se houver)

43 - Assinatura do Procurador (se houver)

002/2019



Assinado eletronicamente por: SUELIO MOREIRA TORRES - 13/11/2020 09:52:21

http://pje.tjpb.jus.br:80/pje/Processo/ConsultaDocumento/listView.seam?x=2011130952215900000034959953

Número do documento: 2011130952215900000034959953

**PRF**

BOLETIM DE ACIDENTE DE TRÂNSITO

PROTOCOLO: Nº 20001021B01

Maiores dúvidas acesse: www.prf.gov.br/portal

Para cópia do seu Boletim acesse o site: www.prf.gov.br/novobat
/consultar Informe o número do protocolo e o CPF/CNPJ de um
dos envolvidos no acidente; e Clique em Imprimir.



Atenção: As vítimas de acidente têm direito ao recebimento do Seguro DPVAT. Para maiores informações, acesse: www.dpvatseguro.com.br Em casos de avaliação de danos com MÉDIA ou GRANDE MONTA, verificar os trâmites da Resolução 544 do CONTRAN. Procure o órgão estadual de trânsito (DETRAN) do seu Estado, antes de fazer reparos no veículo.



Assinatura

Documento assinado eletronicamente por GUSTAVO MAX, matrícula 2154651, Policial Rodoviário Federal, em 09/01/2020, conforme horário oficial de Brasília, com fundamento no § 2º do art. 10 da Medida Provisória Nº 2.206-2, de 24 de agosto de 2001, no art. 6º do Decreto Nº 8.539, de 8 de outubro de 2015 e na alínea b do inciso IV do art. 2º da Instrução Normativa Nº 61-DG, de 13 de novembro de 2015.
A autenticidade deste documento pode ser conferida no site <http://www.prf.gov.br/novobat/autenticar>, informando o protocolo 20001021B01 e o número de controle 26878F74307D46360CFE4CAF34C81

191



MINISTÉRIO DA JUSTIÇA E SEGURANÇA PÚBLICA
POLÍCIA RODoviÁRIA FEDERAL



BOLETIM DE ACIDENTE DE TRÂNSITO
PROTOCOLO Nº 20001021B01

INFORMAÇÕES GERAIS

Data: 05/01/2020 Hora: 21:30 Município: BAYEUX/PB
BR: 101 KM: 85,5 Sentido: Decrescente
Policial responsável pelo atendimento: GUSTAVO MAX, 2154651

ASPECTOS DO LOCAL

Tipo de via: Principal	Tipo de pavimento: Asfalto
Tipo de pista: Dupla	Condição da Pista: Seca
Estrutura Viária: Reta	Localidade urbanizada: Sim
Acostamento: Sim	Canteiro Central: Sim
Condição meteorológica: Céu Claro	Fase do dia: Plena Noite

IMAGENS PANORÂMICAS



SENTIDO DECRESCENTE



SENTIDO CRESCENTE

NARRATIVA

No dia 05/01/2020, por volta das 21h30, no km 85 da BR-101, em Bayeux-PB, ocorreu um acidente do tipo colisão lateral, com vítimas 02 vítimas leves. Os veículos envolvidos foram: duas motocicletas: YAMAHA/YBR125 FACTOR K (V1) e HONDA/NXR150 BROS ES (V2) Com base na análise dos vestígios materiais identificados, constatou-se que V2 trafegava na faixa de trânsito no sentido João Pessoa-PB / Bayeux-PB, quando instantes antes da interação entre os veículos, mudou de faixa de sentido e colidiu lateralmente com V1 (conforme orientação de danos nos veículos). A colisão ocorreu na faixa de trânsito do sentido Bayeux-PB. Com o impacto V1 e V2 ficaram em posição de repouso sobre a rodovia. Os condutores foram projetado para fora do veículo e caíram na rodovia, onde ficou imobilizado aguardando socorro. A dinâmica do acidente encontra-se representada no croqui. Conforme constatações em levantamento de local de acidente, concluiu-se que o fator principal do acidente foi a mudança de faixa sem atenção aos cuidados indispensáveis realizada por V2. Observações: (1-instituições envolvidas, 2-detahes do local, 3-destino dos envolvidos após acidente, 4- medidas administrativas dos veículo e liberação, 5- Referencias aos testes de alcoolemia) 1- O local do acidente estava preservado e era sinalizado pela equipe do Corpo do SAMU 2- O local estava bastante escuro; 3- Os condutores foram socorridos pelo SAMU e levados para o Hospital de Trauma de João Pessoa/PB. 4- O veículo V1 estava com licenciamento vencido. Em razão disso, foram adotados os procedimentos administrativos cabíveis,



Documento assinado eletronicamente por GUSTAVO MAX, matrícula 2154651, Policial Rodoviário Federal, em 09/01/2020, conforme horário oficial de Brasília, com fundamento no § 2º do art. 10 da Medida Provisória Nº 2.200-2, de 24 de agosto de 2001, no art. 6º do Decreto Nº 8.539, de 8 de outubro de 2015 e na alínea b do inciso IV do art. 2º da Instrução Normativa Nº 61-DG, de 13 de novembro de 2015.
A autenticidade deste documento pode ser conferida no site <http://www.prf.gov.br/brxvrbat/autenticar>, informando o protocolo 20001021B01 e o número de controle 26578E714293D46360CEE1C4E24CB1.

191





MINISTÉRIO DA JUSTIÇA E SEGURANÇA PÚBLICA
POLÍCIA RODoviÁRIA FEDERAL

BOLETIM DE ACIDENTE DE TRÂNSITO
PROTOCOLO Nº 20001021B01



Incluindo o de sua remoção para o pátio da TRANSGUARD. O veículo V2 foi entregue no local para familiar do condutor envolvido. 5- Os condutores de realizaram teste de etilômetro, cujo resultado não acusou ingestão de álcool.

CROQUI DA CENA DO ACIDENTE

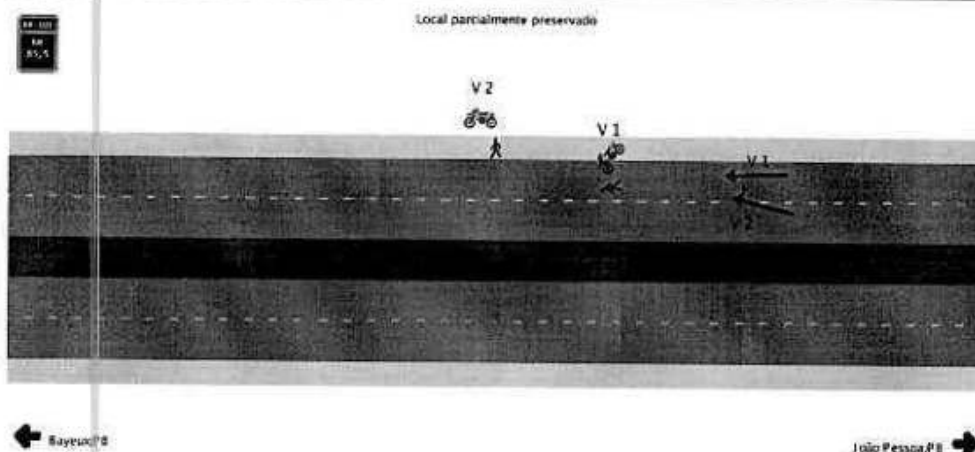

AMARRAÇÃO - NÃO NECESSÁRIA

EVENTOS SUCESSIVOS

Ordem	Tipo de Evento	Veículos Envolvidos
1	Colisão lateral	

MARCAS NO PAVIMENTO

Evento	Veículo	Frenagem (m)	Derrapagem (m)	Arrastamento (m)
--------	---------	--------------	----------------	------------------

DANOS COLATERAIS - NÃO HOUVE

APOIO EXTERNO

Tipo de Órgão	Solicitação	Comparecimento
---------------	-------------	----------------

V1 - VEÍCULO 1 - OET9863 - MOTOCICLETA

V1 - Informações

Placa: OET9863 Marca/modelo: YAMAHA/YBR125 FACTOR K Renavam: 00526926791
Ano fabricação: 2013 Chassi: 9C6KE1920E0000271 Tipo de veículo: Motocicleta
Espécie: Passageiro Categoria: Particular Cor: Vermelha



Documento assinado eletronicamente por GUSTAVO MAX, matrícula 2154651, Policial Rodoviária Federal, em 09/01/2020, conforme horário oficial de Brasília, com fundamento no § 2º do art. 10 da Medida Provisória nº 2.260-2, de 24 de agosto de 2001, no art. 6º do Decreto nº 5.535, de 8 de outubro de 2015 e na alínea b do inciso IV do art. 2º da Instrução Normativa nº 61-DG, de 13 de novembro de 2015.
A autenticidade deste documento pode ser conferida no site <http://www.pr1.gov.br/novobol/autenticar>, informando o protocolo 20001021B01 e o número de controle 26978E714293D46360CEE1C4E24C81.

191





MINISTÉRIO DA JUSTIÇA E SEGURANÇA PÚBLICA
POLÍCIA RODoviÁRIA FEDERAL

BOLETIM DE ACIDENTE DE TRÂNSITO
PROTOCOLO Nº 20001021B01



Manobra no momento do acidente: Seguindo o fluxo, na faixa de rolamento



Documento assinado eletronicamente por GUSTAVO MAX, matrícula 2154551, Policial Rodoviário Federal, em 09/01/2020, conforme horário oficial de Brasília, com fundamento no § 2º do art. 19 da Medida Provisória Nº 2.200-2, de 24 de agosto de 2001, no art. 6º do Decreto Nº 6.539, de 8 de outubro de 2015 e na alínea b do inciso IV do art. 2º da Instrução Normativa Nº 61-DG, de 13 de novembro de 2015.
A autenticidade deste documento pode ser conferida no site <http://www.prf.gov.br/novobat/autenticar>, informando o protocolo 20001021B01 e o número de controle 26578E714293D4636DCEE1C4E24C81.

191





MINISTÉRIO DA JUSTIÇA E SEGURANÇA PÚBLICA
POLÍCIA RODoviÁRIA FEDERAL

BOLETIM DE ACIDENTE DE TRÂNSITO
PROTOCOLO Nº 20001021B01



V1 - Relatório de Avarias - Resolução nº 544/2015-CONTRAN

Veículo: V1 / YAMAHA/YBR125 FACTOR K

Placa: OET9863

Nº BOAT: 20001021B01

Nome do Agente: GUSTAVO MAX

Matrícula do Agente: 2154651

Data: 05/01/2020

Item	Descrição do item	Valor	Item danificado no acidente		
			Sim	Não	NA
1	Garfo dianteiro			X	
2	Mesa superior da suspensão dianteira			X	
3	Mesa inferior da suspensão dianteira			X	
4	Coluna de direção			X	
5	Chassi			X	
6	Garfo traseiro			X	
7	Eixo traseiro (triciclos)			X	

Dano de Monta: Pequena

V1 - Imagens Obrigatórias



IMAGEM DA LATERAL DIREITA



IMAGEM DA TRASEIRA



IMAGEM DA LATERAL ESQUERDA



IMAGEM DA FRENTE



Documento assinado eletronicamente por GUSTAVO MAX, matrícula 2154651, Policial Rodoviária Federal, em 09/01/2020, conforme horário oficial de Brasília, com fundamento no § 2º do art. 10 da Medida Provisória Nº 2.200-2, de 24 de agosto de 2001, no art. 6º do Decreto Nº 8.539, de 8 de outubro de 2015 e na alínea b do inciso IV do art. 2º da Instrução Normativa Nº 61-DG, de 13 de novembro de 2015.
A autenticidade deste documento pode ser conferida no site <http://www.prf.gov.br/novobol/autenticar>, informando o protocolo 20001021B01 e o número de controle 26978E74293D46360CEE1C4E24C81.

191





MINISTÉRIO DA JUSTIÇA E SEGURANÇA PÚBLICA
POLÍCIA RODoviÁRIA FEDERAL



BOLETIM DE ACIDENTE DE TRÂNSITO
PROTOCOLO Nº 20001021B01

V1 - Proprietário

Nome: MARIA DE OLIVEIRA LEONARDO

CPF/CNPJ: 025.268.004-98

Email:

Telefone:

Endereço: JOAO PESSOA-PB

V1C - CONDUTOR DE V1 - JOSE DE ARIMATEIA DA SILVA

V1C - Informações

Nome: JOSE DE ARIMATEIA DA SILVA

Data de Nascimento: 01/02/1986

CPF: 073.483.164-17

Sexo: Feminino

Estado físico: Lesões Leves

Morreu após remoção: Não

Usava capacete: Ignorado

V1C - Dados da Habilitação para Conduzir Veículo Automotor

Categoria:

Primeira habilitação:

Nº Registro:

UF:

Vencimento da habilitação:

Motorista profissional: Não

Observações CNH:

V1C - Alterações da Capacidade Motora

Foi possível realizar teste do etilômetro: Sim

Condutor se recusou a realizar o teste: Não

Visíveis sinais de embriaguez: Não

Sinais de uso de substâncias psicoativas: Não

Resultado obtido: 0,00 mg/l

V1C - Dados do Contato

Endereço: ANTONIO JERONIMO, 436, RIO DO MEIO, BAYEUX-PB

Telefone:

Email:

V1C - Encaminhamento

Motivo: Socorro médico

Tipo de Receptor: SAMU

Informações complementares:

V2 - VEÍCULO 2 - QFL6710 - MOTOCICLETA

V2 - Informações

Placa: QFL6710

Marca/modelo: HONDA/NXR150 BROS ES

Renavam: 01029244895

Ano fabricação: 2014 Chassi: 9C2KD0550ER349609

Tipo de veículo: Motocicleta

Espécie: Passageiro Categoria: Particular

Cor: Vermelha

Manobra no momento do acidente: Mudando de faixa



Documento assinado eletronicamente por GUSTAVO MAX, matrícula 2154651, Policial Rodoviário Federal, em 09/01/2020, conforme horário oficial de Brasília, com fundamento no § 2º do art. 10 da Medida Provisória Nº 2.200-2, de 24 de agosto de 2001, no art. 6º do Decreto Nº 5.539, de 8 de outubro de 2015 e na alínea b do inciso IV do art. 2º da Instrução Normativa Nº 51-DG, de 13 de novembro de 2015.
A autenticidade deste documento pode ser conferida no site <http://www.prf.gov.br/novobat/autenticar>, informando o protocolo 20001021B01 e o número de controle 26578E714293D46368CEE1C4E24CB1.

191





MINISTÉRIO DA JUSTIÇA E SEGURANÇA PÚBLICA
POLÍCIA RODoviÁRIA FEDERAL

BOLETIM DE ACIDENTE DE TRÂNSITO
PROTOCOLO Nº 20001021B01



V2 - Relatório de Avarias - Resolução nº 544/2015-CONTRAN

Veículo: V2 / HONDA/NXR150 BROS ES

Placa: QFL6710

Nº BOAT: 20001021B01

Nome do Agente: GUSTAVO MAX

Matrícula do Agente: 2154651

Data: 05/01/2020

Item	Descrição do item	Valor	Item danificado no acidente		
			Sim	Não	NA
1	Garfo dianteiro			X	
2	Mesa superior da suspensão dianteira			X	
3	Mesa inferior da suspensão dianteira			X	
4	Coluna de direção			X	
5	Chassi			X	
6	Garfo traseiro			X	
7	Eixo traseiro (tríciclos)			X	

Dano de Monta: Pequena

V2 - Imagens Obrigatórias



IMAGEM DA LATERAL DIREITA



IMAGEM DA TRASEIRA



IMAGEM DA LATERAL ESQUERDA



IMAGEM DA FRENTE



Documento assinado eletronicamente por GUSTAVO MAX, matrícula 2154651, Policial Rodoviária Federal, em 09/01/2020, conforme horário oficial de Brasília, com fundamento no § 2º do art. 10 da Medida Provisória Nº 2.200-2, de 24 de agosto de 2001, no art. 6º do Decreto Nº 8.536, de 8 de outubro de 2015 e na alínea b do inciso IV do art. 2º da Instrução Normativa Nº 61-DG, de 13 de novembro de 2015.
A autenticidade deste documento pode ser conferida no site <http://www.prf.gov.br/novobst/autenticar>, informando o protocolo 20001021B01 e o número de controle 26378E71A293D4636RCEE1C4E24C81

191





MINISTÉRIO DA JUSTIÇA E SEGURANÇA PÚBLICA
POLÍCIA RODoviÁRIA FEDERAL



BOLETIM DE ACIDENTE DE TRÂNSITO
PROTOCOLO Nº 20001021B01

V2 - Proprietário

Nome: DANIEL FERNANDES DE LIMA

CPF/CNPJ: 133.740.784-43

Email:

Telefone:

Endereço: JOAO PESSOA-PB

V2C - CONDUTOR DE V2 - DANIEL FERNANDES DE LIMA

V2C - Informações

Nome: DANIEL FERNANDES DE LIMA

Data de Nascimento: 24/07/1999

CPF: 133.740.784-43

Sexo: Masculino

Estado físico: Lesões Leves

Morreu após remoção: Não

Usava capacete: Ignorado

V2C - Dados da Habilitação para Conduzir Veículo Automotor

Categoria:

Primeira habilitação:

Nº Registro:

UF:

Vencimento da habilitação:

Motorista profissional: Não

Observações CNH:

V2C - Alterações da Capacidade Motora

Foi possível realizar teste do etilômetro: Sim

Condutor se recusou a realizar o teste: Não

Visíveis sinais de embriaguez: Não

Sinais de uso de substâncias psicoativas: Não

Resultado obtido: 0,00 mg/l

V2C - Dados do Contato

Endereço: JOAO BATISTA, COMERCIAL NORTE, BAYEUX-PB

Telefone:

Email:

V2C - Encaminhamento

Motivo: Socorro médico

Tipo de Receptor: SAMU

Informações complementares:



Documento assinado eletronicamente por GUSTAVO MAX, matrícula 2154651, Policial Rodoviária Federal, em 09/11/2020, conforme horário oficial de Brasília, com fundamento no § 2º do art. 10 da Lei nº 2.206-2, de 24 de agosto de 2001, no art. 6º do Decreto nº 8.539, de 8 de outubro de 2015 e na alínea b do inciso IV do art. 2º da Instrução Normativa nº 61-DG, de 13 de novembro de 2015.
A autenticidade deste documento pode ser conferida no site <http://www.prf.gov.br/novobate/autenticar>, informando o protocolo 20001021B01 e o número de controle 26678E714253D4636BCE1C4E24C81.

191





PEDIDO DO SEGURO DPVAT

Escolha o(s) tipo(s) de cobertura: ☐ DAMS (DESPESAS DE ASSISTÊNCIA MÉDICA E SUPLEMENTARES) ☒ INVALIDEZ PERMANENTE ☐ MORTE

2 - Nº do sinistro ou ASL: 3 - CPF da vítima: 07342316414 4 - Nome completo da vítima: JOSE DE ARIMATEIA DA SILVA

REGISTRO DE INFORMAÇÕES CADASTRAIS E FAIXA DE RENDA MENSAL DA PESSOA FÍSICA (VÍTIMA/BENEFICIÁRIO/REPRESENTANTE LEGAL) - CIRCULAR SUSEP Nº 445/2012

5 - Nome completo: JOSE DE ARIMATEIA DA SILVA 6 - CPF: 07342316414
7 - Profissão: 8 - Endereço: ANTONIO GERONIMO, RIO DE MEIO 9 - Número: 436 10 - Complemento:
11 - Bairro: RIO DE MEIO 12 - Cidade: BOYFUX 13 - Estado: PB 14 - CEP: 53306-270
15 - E-mail: 16 - Tel. (DDD): (21) 99992-9162

DADOS DO REPRESENTANTE LEGAL (PAIS, TUTOR E CURADOR) PARA VÍTIMA/BENEFICIÁRIO MENOR ENTRE 0 A 15 ANOS OU INCAPAZ COM CURADOR

17 - Nome completo do Representante Legal:
18 - CPF do Representante Legal: 19 - Profissão do Representante Legal:

Declaro, para todos os fins de direito, residir no endereço acima informado, conforme comprovante anexo (ANEXAR CÓPIA).

20 - RENDA MENSAL DO TITULAR DA CONTA:

☒ RECUSO INFORMAR ☐ R\$1.00 A R\$1.000,00 ☐ R\$2.501,00 ATÉ R\$5.000,00
☐ SEM RENDA ☐ R\$1.001,00 ATÉ R\$2.500,00 ☐ ACIMA DE R\$5.000,00

21 - DADOS BANCÁRIOS: ☒ BENEFICIÁRIO DA INDENIZAÇÃO ☐ REPRESENTANTE LEGAL DO BENEFICIÁRIO DA INDENIZAÇÃO (PAIS, CURADOR/TUTOR)

☐ CONTA POUPANÇA (Somente para os bancos abaixo. Assinale uma opção)

☐ Bradesco (237) ☐ Itaú (341)
☐ Banco do Brasil (001) ☐ Caixa Econômica Federal (104)

☒ CONTA CORRENTE (Todos os bancos)

Nome do BANCO: Banco do Brasil

AGÊNCIA: CONTA: (Informar o dígito se existir)

AGÊNCIA: 2849 5 CONTA: 48652 3 (Informar o dígito se existir)

Autorizo a Seguradora Líder a creditar na conta bancária informada, de minha titularidade, o valor da indenização/reembolso do Seguro DPVAT a que eu tiver direito, reconhecendo e dando, desde já e somente após a efetivação do crédito, quitação total do valor recebido.

22 - DECLARAÇÃO DE AUSÊNCIA DE LAUDO DO IML - PREENCHIMENTO SOMENTE PARA COBERTURA DE INVALIDEZ PERMANENTE

☒ Declaro, sob as penas da Lei, que estou impossibilitado de apresentar o laudo do Instituto Médico Legal (IML) para os fins de requerimento de indenização do Seguro DPVAT (Lei nº 6.194/74), uma vez que:

- Não há IML que atenda a região do acidente ou da minha residência; ou
- O IML que atende a região do acidente ou da minha residência não realiza perícias para fins do Seguro DPVAT; ou
- O IML que atende a região do acidente ou da minha residência realiza perícias com prazo superior a 90 (noventa) dias do pedido.

Solicito o prosseguimento da análise do meu pedido de indenização do Seguro DPVAT, por invalidez permanente, com base na documentação médica apresentada sem a apresentação do laudo do IML, concordando, desde já, em me submeter à análise médica presencial, caso necessário, às custas da Seguradora Líder para verificação da existência e quantificação das lesões permanentes decorrentes de acidente de trânsito causado por veículo automotor, conforme o disposto na Lei 6.194/74.

Declaro que esta autorização não significa prévia concordância com a futura avaliação médica ou renúncia ao direito de contestar a avaliação médica, caso discorde do seu conteúdo.

DECLARAÇÃO DE ÚNICOS BENEFICIÁRIOS - PREENCHIMENTO SOMENTE PARA COBERTURA DE MORTE

23 - Estado civil da vítima: ☐ Solteiro ☐ Casado (no Civil) ☐ Divorciado ☐ Separado judicialmente ☐ Viúvo

24 - Data do óbito da vítima:

25 - Grau de Parentesco com a vítima: 26 - Vítima deixou companheiro(a): ☐ Sim ☐ Não 27 - Se a vítima deixou companheiro(a), informar o nome completo:

28 - Vítima teve filhos? ☐ Sim ☐ Não 29 - Se tinha filhos, informar Vivos: Falecidos: 30 - Vítima deixou nascituro (vencidos)? ☐ Sim ☐ Não 31 - Vítima teve irmãos? ☐ Sim ☐ Não 32 - Se tinha irmãos, informar Vivos: Falecidos: 33 - Vítima deixou pais/avós vivos? ☐ Sim ☐ Não

Estou ciente de que a Seguradora Líder pagará, caso devida, a indenização do Seguro DPVAT por morte àqueles beneficiários que se apresentarem e provarem esta condição, estando ciente, ainda, de que qualquer omissão ou declaração não verdadeira poderá gerar a obrigação de ressarcir o valor recebido, além da responsabilidade criminal por infração do artigo 299 do Código Penal.

34 -

Impressão digital da vítima ou beneficiário não atestada

35 - Nome legível de quem assina a pedido (a rogo)

36 - CPF legível de quem assina a pedido (a rogo)

37 - Assinatura de quem assina a pedido (a rogo)

38 - 1ª | Nome:

CPF:

Assinatura da testemunha

39 - 2ª | Nome:

CPF:

Assinatura da testemunha

40 - Local e Data, BOA VISTA, 29 de Junho, 2020

41 - Assinatura da vítima/beneficiário (declarante)

42 - Assinatura do Representante Legal (se houver)

43 - Assinatura do Procurador (se houver)

002/2019



Assinado eletronicamente por: SUELIO MOREIRA TORRES - 13/11/2020 09:52:21

http://pje.tjpb.jus.br:80/pje/Processo/ConsultaDocumento/listView.seam?x=2011130952215900000034959953

Número do documento: 2011130952215900000034959953

Num. 36622862 - Pág. 12

BANCO DO BRASIL

COMPROVANTE DE TRANSFERENCIA

FORMA DE PAGAMENTO: CREDITO CONTA CORRENTE

CLIENTE: SEGURADORA LIDER DOS CONSORCIOS DO SEGURO DPVAT S/A

BANCO: 001 AGÊNCIA: 1769-8 CONTA: 000000611000-2

DATA DA TRANSFERENCIA: 17/07/2020

NUMERO DO DOCUMENTO:

VALOR TOTAL: 3.881,25

*****TRANSFERIDO PARA:

CLIENTE: JOSE DE ARIMATEIA DA SILVA

BANCO: 001

AGÊNCIA: 02849-5

CONTA: 000000048652-3

Nr. da Autenticação FE7D190E62EA4850



DECLARAÇÃO DE RESIDÊNCIA

JOSÉ DE ARIMATEIA DA SILVA, brasileiro, casado, auxiliar de Produção, regularmente inscrito (a) no CPF sob o nº 073.483.164-17, com RG de nº 8260614 SSP/PB, residente na Rua Antonio Jeronimo, 436, Rio de Meio, Bayeux, CEP 58306-270- PB.

DECLARO para os devidos fins de comprovação de residência, sob as penas da Lei (art. 2º da Lei 7.115/83), que sou residente e domiciliado na Rua/Avenida _____, nº _____, Bairro: _____

Cidade: _____, Estado: _____, CEP _____, conforme cópia de comprovante anexo.

Declaro ainda, estar ciente de que declaração falsa pode implicar na sanção penal prevista no art. 299 do Código Penal, *in verbis*:

*"Art. 299 - Omitir, em documento público ou particular, declaração que nele deveria constar, ou nele inserir ou fazer inserir declaração falsa ou diversa da que devia ser escrita, com o fim de prejudicar direito, criar obrigação ou alterar a verdade sobre o fato juridicamente relevante.
Pena: reclusão de 1 (um) a 5 (cinco) anos e multa, se o documento é público e reclusão de 1 (um) a 3 (três) anos, se o documento é particular."*

Bayeux-PB, 03 de março de 2020.

Declarante



BOLETO PARA PAGAMENTO

Documento sem valor fiscal.

Documento não é segunda via de conta.

Adote para simplificar pagamento da sua fatura/conta de energia elétrica: Nº 048 242 355



ENERGISA PARAIBA - DISTRIBUIDORA DE ENERGIA S/A
Br 230, Km 25 - Cristo Redentor - João Pessoa / PB - CEP 58071-680
CNPJ 09.095.183 / 0001-40 - Insc. Est. 18.015.823-0

DADOS DO CLIENTE

LUCIANO DA SILVA
RUA ANTONIO JERONIMO 436
BAYEUX

CDC - CÓDIGO DO CONSUMIDOR

5/330152-0

REFERÊNCIA

JUN/2020

APRESENTAÇÃO

19/06/2020

CONSUMO

114

VENCIMENTO

06/07/2020

TOTAL A PAGAR

R\$ 101,96

Acesse: www.energisa.com.br

BANCO DO BRASIL PAGAR PREFERENCIALMENTE NO BANCO DO BRASIL

00190.00009 02624.912008 17067.380174 7 83080000010196

Pagador: LUCIANO DA SILVA CNPJ/CPF: 090.213.894-44

RUA ANTONIO JERONIMO 436 - RIO DO MEIO - BAYEUX / PB - CEP 00000-000

Nosso-Número	Nº Documento	Data Vencimento	Valor do Documento	Valor Pago
26249120017087380	000330152202006	06/07/2020	R\$ 101,96	

BENEFICIÁRIO: ENERGISA PARAIBA DISTRIBUIDORA DE ENERGIA S/A

09.095.183/0001-40

BR230 KM 25, S N - - CRISTO REDENTOR - JOÃO PESSOA / PB - CEP 58071-680

Agência / Código do Beneficiário: 3064-3/2447-3



Assinado eletronicamente por: SUELIO MOREIRA TORRES - 13/11/2020 09:52:21

<http://pje.tjpb.jus.br:80/pje/Processo/ConsultaDocumento/listView.seam?x=20111309522159000000034959953>

Número do documento: 20111309522159000000034959953



**Hospital Estadual de
Emergência e Trauma**
Senador Humberto Lucena

AV. ORESTES LISBOA, S/N - CONJ. PEDRO GONDIM JOÃO PESSOA - CNES: 454561 - Tel.: 8332165736



Sempre todos
PARAÍBA
Governo do Estado

Boletim de Atendimento: 1214638



Identificação do paciente					
ID 1473334	Nome JOSE DE ARIMATEIA DA SILVA			Sexo Masculino	
Data de nascimento 01/02/1986	Idade 34 anos 16 dias	Estado civil CASADO(A)	Religião	Prontuário 120367	
Mãe MARILENE DA SILVA RODRIGUES	Pai JOSE DE PADUA BELO DA SILVA			Responsável (Parentesco) - IRMAO(A)	
Escolaridade	DDD Celular 83			Celular 86266185	
DDD Celular 83	Tipo documento RG (IDENTIDADE)			Número documento 3260614	
Local de procedência BAYEUX	Nº Cns 701800233003377			Telefone 988017250	
Email	Naturalidade SANTA RITA			Tipo MUNICIPIO	
			UF PB		
			CBO/R		
Endereço					
CEP 58308140	Município de residência BAYEUX			UF PB	Logradouro RIO DO MEIO
Número 436	Complemento			Bairro RIO DO MEIO	
Admissão					
Data e Hora 05/01/2020 22:52:16	Número da pulseira 100007184863			Convênio SUS	
Especialidade CIRURGIA GERAL	Clínica				
Classificação de risco					
Caráter de atendimento	Motivo do atendimento ACIDENTE DE MOTOCICLETA			Origem do paciente RUA	
			Detalhe do acidente MOTO X MOTO		
Indicadores e Transporte					
Caso policial Não	Plano de saúde Não			Veio de ambulância Não	
Meio de transporte TU	Quem transportou			Trauma Não	
Sinais Vitais					
PA	X			mmHg	
			Pulso	Temperatura	
Exames complementares					
Raio X []	Sangue []	Urina []	TC []	Líquor []	ECG []
Ultrasonografia []					
Dados clínicos					
Diagnóstico					
Atendido por BRUNO FERNANDES DE MENEZES					CID
					Tempo 41seg

Imprimir

72.16.0.6:8080/cvb/pages/boletimEmergencia.do?perform=imprimir&id=1214638

1/1



Assinado eletronicamente por: SUELIO MOREIRA TORRES - 13/11/2020 09:52:21
http://pje.tpb.jus.br:80/pje/Processo/ConsultaDocumento/listView.seam?x=2011130952215900000034959953
Número do documento: 2011130952215900000034959953

Num. 36622862 - Pág. 16



GOVERNO DO ESTADO DA PARAÍBA
SECRETARIA ESTADUAL DE SAÚDE
HOSPITAL DE EMERGÊNCIA E TRAUMA SENADOR HUMBERTO LUCENA
DIVISÃO MÉDICA

LAUDO MÉDICO

OBS: DADOS EXTRAÍDOS DO BE nº 1214638 e PRONTUÁRIO nº 120367

PACIENTE: JOSÉ DE ARIMATÉIA DA SILVA

DATA DE NASCIMENTO: 01.02.86

Data e Hora do Atendimento: 05.01.20

Horário: 22:52h

MOTIVO(S) DO ATENDIMENTO: Paciente deu entrada neste hospital trazido pelo SAMU vítima de acidente de motocicleta (colisão moto x moto) referindo dor e limitação funcional no ombro esquerdo, dor lombar, dor no hemitorax esquerdo, ferimento com exposição óssea e tendínea no halux esquerdo. Atendido pelo Dr. Jansen Henriques CRM 11.385, Dr. José Rogaciano CRM 9215, Dr. Diogo Araújo Simões CRM 8276, Dr. Marcel Saraiva Barbosa CRM 6900, Dr. Mauro Guerra CRM 6018, Dr. Flavio P. Ribeiro CRM 6453.

DIAGNÓSTICO INICIAL: TRAUMATISMO TORACO-ABDOMINAL + HEMOPNEUMOTORAX TRAUMÁTICO + LUXAÇÃO DO OMBRO ESQUERDO + FRATURA DE ARCOS COSTAIS + LUXAÇÃO NECROSE E AMPUTAÇÃO DO HALUX ESQUERDO CID 10 S 27 2, S 43 0, S 36 0, S 92 1 e S 98 1

RESUMO DOS PRINCIPAIS EXAMES E PROCEDIMENTO(S) REALIZADO(S): Primeiro atendimento, avaliação da cirurgia geral, avaliação da traumatologia, da Bacia AP e Perfil, Rx do ombro esquerdo AP e Perfil, Rx do Pé esquerdo AP e Perfil, Tomografia computadorizada da coluna torácica, Tomografia computadorizada de Tórax, que evidenciou fraturas no 8º, 9º, 10º e 12º arcos costais em região posterior e tratamento cirúrgico em 06.01.20 com redução de luxação do halux esquerdo. Em 07.01.20 realizado laparotomia exploradora e esplenectomia. Em 08.01.20 realizado toracostomia com drenagem pleura fechada. Em 24.01.20 realizado amputação cirúrgica do halux esquerdo devido à necrose.

ALTA HOSPITALAR: Em 07.02.20 às 11:47h

Data da Emissão: 19.06.20

Dr. Glender Tércio G. G. da Trindade
Médico Auditor - HETSHL
Mat. 29.031-9/ CRM- 3920

ATENÇÃO: Este documento destina-se à comprovação de atendimento hospitalar
Para: DML, INSS, EMPRESAS, ESCOLAS, MINISTÉRIO DO
TRABALHO, CONTINUIDADE DE TRATAMENTO.





**Hospital Estadual de
Emergência e Trauma**
Senador Humberto Lucena



Somos todos
PARAÍBA
Governo do Estado

Documento de Alta

Nome: JOSE DE ARIMATEIA DA SILVA			Número Prontuário: 120367
Data de Nascimento: 01/02/1986	Sexo: Masculino	Data de Internação: 06/01/2020 19:50:32	Data de Alta: 07/02/2020 11:47:40
Motivo da alta: ALTA MEDICA			
Conduta: 1- ASSISTENCIA A URGÊNCIA DIALÍTICA 2- ANTIBIOTICOTERAPIA 3- SUPORTE CLÍNICO			
Resumo da Internação: PACIENTE INTERNADO HÁ 64 DIAS, APÓS TRATAMENTO CIRÚRGICO DE LUXAÇÃO EXPOSTA DE 1- ALTA APÓS MELHORA CLÍNICA E LABORATORIAL HÁLUX ESQ (06/01/2020) E REDUÇÃO DE LUXAÇÃO DO OMBRO ESQUERDO(06/01/2020). APRESENTOU INSUFICIÊNCIA RESPIRATÓRIA POR HEMOPNEUMOTÓRAX ESQ DRENADO (08/01/2020). RECEBEU TRATAMENTO PARA INFECÇÃO RESPIRATÓRIA E ASSISTÊNCIA DIALÍTICA APÓS IRA. ALÉM DISSO, A BRONCOSCOPIA 17/01/20: A PRESENTOU ROLHA EM BRONQ FONTE ESQUERDO - LAVAGEM E CULTURAS			
Resultado de Exames: LEUCO: 14510, HT:30, HB:10,			
Tratamento: REALIZOU DIÁLISE COM CONTROLE DAS ESCÓRIAS NITROGENADAS E ANTIBIOTICOTERAPIA PARA INFECÇÃO RESPIRATÓRIA			
Diagnóstico: S43.0 - Luxação da articulação do ombro.			
Recomendações: AGENDAR O ACOMPANHAMENTO PELA ORTOPEDIA E NEFROLOGIA NO CEREST			

Data: 07/02/2020

Laís Antas Lira
MÉDICA
CRM-PB 12954

LAIS ANTAS LIRA DO SANTOS
CRM: 12954 - PB





Hospital Estadual de
Emergência e Trauma
Paraná - 81.100-000 - Curitiba



Secretaria de Saúde
PARAIBA
Governo do Estado

Documento de Alta

Nome: JOSE DE ARIMATEIA DA SILVA		Número Prontuário: 120367	
Data de Nascimento: 01/02/1986	Sexo: Masculino	Data de Internação: 06/01/2020 19:50:32	Data de Alta: 07/02/2020 11:47:40
Motivo da alta: ALTA MEDICA			
Conduta: CLÍNICA MÉDICA # Amputação de hálux esquerdo (24/01) # TTO CIRÚRGICO DE LUXAÇÃO EXPOSTA HÁLUX ESQ (06/01/2020); # REDUÇÃO DE LUXAÇÃO DO OMBRO ESQUERDO(06/01/2020); # FRATURA DE ARCOS COSTAIS; # PO DE LAPAROTOMIA EXPLORATÓRIA ESPLENECTOMIA (07/01/2020); # IrPA POR HEMOPNEUMOTÓRAX ESQ DRENADO (08/01/2020) * DRENO JÁ RETIRADO # URGÊNCIA DIALÍTICA - 1ª HD REALIZADA EM 09/01/2020 ; #BRONCOSCOPIA 17/01/20: ROLHA EM BRONQ FONTE ESQUERDO - LAVAGEM E CULTURAS # PO HALUX ESQUERDO (24/01/2020) #EVOLUÇÃO: PACIENTE EVOLUI COM MELHORA CONSIDERÁVEL DA FUNÇÃO RENAL, COM AUMENTO DA DIURESE E DIMINUIÇÃO DAS EXCRETAS NITROGENADAS APRESENTA TAMBÉM MELHORA CLÍNICA, SEM FEBRE NOS ULTIMOS DIAS, ACESSO VENOSO SEM SINAIS FLOGÍSTICOS. DEMAIS FUNÇÕES EXCRETÓRIAS SEM ALTERAÇÃO. Rx com condensação difusa de lobo pulmonar esquerdo, APARENTEMENTE CRÔNICA SEM CORRELAÇÃO COM A CLÍNICA DO PACIENTE. ACV: RCR em 2T, BCNF sem sopros AR: MV em AHT sem RA ABD: semigloboso, rha, depressível, indolor pupilas isocóricas e fotorreagente, consciente e orientado. condutas: 1- ALTA APÓS MELHORA CLÍNICA E LABORATORIAL			
Resumo da Internação: Amputação de hálux esquerdo (24/01) # TTO CIRÚRGICO DE LUXAÇÃO EXPOSTA HÁLUX ESQ (06/01/2020); # REDUÇÃO DE LUXAÇÃO DO OMBRO ESQUERDO(06/01/2020); IrPA POR HEMOPNEUMOTÓRAX ESQ DRENADO (08/01/2020) * DRENO JÁ RETIRADO # URGÊNCIA DIALÍTICA - 1ª HD REALIZADA EM 09/01/2020 ; #BRONCOSCOPIA 17/01/20: ROLHA EM BRONQ FONTE ESQUERDO - LAVAGEM E CULTURAS # PO HALUX ESQUERDO (24/01/2020)			
Resultado de Exames: LEUCO: 14510. HT:30. HB:10.			
Tratamento: REALIZOU DIALISE COM CONTROLE DAS ESCÓRIAS NITROGENADAS E ANTIBIOTICOTERAPIA PARA INFECÇÃO RESPIRATÓRIA			
Diagnóstico: S43.0 - Luxação da articulação do ombro			
Recomendações: AGENDAR O ACOMPANHAMENTO PELA ORTOPEDIA E NEFROLOGIA NO CEREST			

Data: 07/02/2020

Lais Antas Lira
Médica
CRM/PB 12954

LAIS ANTAS LIRA DO SANTOS
CRM: 12954 - PB





Hospital Estadual de
Emergência e Trauma
Secretaria de Saúde



PARAÍBA
Governo do Estado

Documento de Alta

Nome: JOSE DE ARIMATEIA DA SILVA		Número Prontuário: 120367	
Data de Nascimento: 01/02/1986	Sexo: Masculino	Data de Internação: 06/01/2020 19:50:32	Data de Alta: 07/02/2020 11:47:40
Motivo da alta: ALTA MEDICA			
Conduta: CLÍNICA MÉDICA # Amputação de hálux esquerdo (24/01) # TTO CIRÚRGICO DE LUXAÇÃO EXPOSTA HÁLUX ESQ (06/01/2020); # REDUÇÃO DE LUXAÇÃO DO OMBRO ESQUERDO (06/01/2020); # FRATURA DE ARCOS COSTAIS; # PO DE LAPAROTOMIA EXPLORATÓRIA ESPLENECTOMIA (07/01/2020); # IrPA POR HEMOPNEUMOTÓRAX ESQ DRENADO (08/01/2020) * DRENO JÁ RETIRADO # URGÊNCIA DIALÍTICA - 1ª HD REALIZADA EM 09/01/2020; # BRONCOSCOPIA 17/01/20: ROLHA EM BRONQ FONTE ESQUERDO - LAVAGEM E CULTURAS # PO HALUX ESQUERDO (24/01/2020) # EVOLUÇÃO: PACIENTE EVOLUI COM MELHORA CONSIDERÁVEL DA FUNÇÃO RENAL, COM AUMENTO DA DIURESE E DIMINUIÇÃO DAS EXCRETAS NITROGENADAS APRESENTA TAMBÉM MELHORA CLÍNICA, SEM FEBRE NOS ÚLTIMOS DIAS. ACESSO VENOSO SEM SINAIS FLOGÍSTICOS. DEMAIS FUNÇÕES EXCRETÓRIAS SEM ALTERAÇÃO. Rx com condensação difusa de lobo pulmonar esquerdo, APARENTEMENTE CRÔNICA SEM CORRELAÇÃO COM A CLÍNICA DO PACIENTE. ACV: RCR em 2T, BCNF sem sopros AR: MV em AHT sem RA ABD semigloboso, rha, depressível, indolor pupilas isocôricas e fotorreagentes, consciente e orientado, condutas: 1- ALTA APÓS MELHORA CLÍNICA E LABORATORIAL.			
Resumo da Internação: Amputação de hálux esquerdo (24/01) # TTO CIRÚRGICO DE LUXAÇÃO EXPOSTA HÁLUX ESQ (06/01/2020); # REDUÇÃO DE LUXAÇÃO DO OMBRO ESQUERDO (06/01/2020); IrPA POR HEMOPNEUMOTÓRAX ESQ DRENADO (08/01/2020) * DRENO JÁ RETIRADO # URGÊNCIA DIALÍTICA - 1ª HD REALIZADA EM 09/01/2020; # BRONCOSCOPIA 17/01/20: ROLHA EM BRONQ FONTE ESQUERDO - LAVAGEM E CULTURAS # PO HALUX ESQUERDO (24/01/2020)			
Resultado de Exames: LEUCO: 14510, HT: 30, HB: 10.			
Tratamento: REALIZOU DIALISE COM CONTROLE DAS ESCÓRIAS NITROGENADAS E ANTIBIOTICOTERAPIA PARA INFECÇÃO RESPIRATÓRIA			
Diagnóstico: S43.0 - Luxação da articulação do ombro			
Recomendações: AGENDAR O ACOMPANHAMENTO PELA ORTOPEDIA E NEFROLOGIA NO CEREST			

Data: 07/02/2020

Laís Antas Lira
MÉDICA

CRM/PB 12954

LAIS ANTAS LIRA DO SANTOS
CRM: 12954 - PB





**Hospital Estadual de
Emergência e Trauma**

Senador Humberto Lucena



**GOVERNO
DA PARAÍBA**



**SEGUE
o trabalho**

AV. ORESTES LISBOA, sn - PEDRO GONDIM - CNES: 123312 - Tel.: 8332165700

Boletim de Atendimento: 1214638



Identificação do paciente			
ID 1473334	Nome JOSE DE ARIMATEIA DA SILVA	Sexo Masculino	
Data de nascimento 01/02/1986	Idade 33 anos 11 meses 4 dias	Estado civil CASADO(A)	Religião Prontuário
Mãe MARILENE DA SILVA RODRIGUES	Pai JOSE DE PADUA BELO DA SILVA		
Escolaridade	Responsável (Parentesco) LUCIANO DA SILVA - IRMAO(A)		
DDD Celular 83	Celular 986158914	DDD	Telefone
Tipo documento RG (IDENTIDADE)	Número documento 3280614	Nº Cns	
Local de procedência BAYEUX	Tipo MUNICIPIO	UF PB	
Email	Naturalidade SANTA RITA	CBO/R	
Endereço			
CEP 58308140	Município de residência BAYEUX	UF PB	Logradouro RIO DO MEIO
Número 436	Complemento	Bairro RIO DO MEIO	
Admissão			
Data e Hora 05/01/2020 22:52:16	Número da pulseira 100007184863	Convênio SUS	
Especialidade CIRURGIA GERAL	Clínica		
Classificação de risco	Origem do paciente RUA		
Caráter de atendimento	Motivo do atendimento ACIDENTE DE MOTOCICLETA	Detalhe do acidente MOTO X MOTO	
Indicadores e Transporte			
Caso policial Não	Plano de saúde Não	Veio de ambulância Não	Trauma Não
Meio de transporte SAMU	Quem transportou		
Sinais Vitais			
PA X mmHg	Pulso	Temperatura	
Exames complementares			
Raio X []	Sangue []	Urina []	TC []
Liquor []	ECG []	Ultrasonografia []	
Dados clínicos PACIENTE TRAZIDO PELO SAMU ÚLTIMA DE ACIDENTE DE MOTO, PRÉ-EX. MIE. SEQUE PI CDI POSTERIOR AVALIAÇÕES.			
Diagnóstico Atendido por BRUNO FERNANDES DE MENEZES			CID Tempo 41seg

02:00 - foi chamado por PR = B... 10 minutos preferiu aguardar
nação b WCR primeiro - Komo
333414





Hospital Estadual de
Emergência e Trauma
Gerador: Hospital Lucena



PARAÍBA
Governo do Estado

Endereço: RUA ORESTES LISBOA, S/N, PEDRO GONDIM, JOAO PESSOA - PB, 58031090
Tel: 32166700 - CNES: 2593262

Impresso por: LAIS ANTAS LIRA DO SANTOS
Em: 07/02/2020 11:45:06

Nome JOSE DE ARIMATEIA DA SILVA	Boletim de Atendimento 1214638	Data/Hora Entrada 05/01/2020 22:52:16	Data/Hora Saída
Data de nascimento 01/02/1986	Idade 33	Sexo Masculino	CNS 120367
Tempo de Internação 1m 15h 55min	Convênio SUS	Plantão DIURNO	
Data de Entrada 05/01/2020 22:52:16	Data Internação 06/01/2020 19:50:32	Permanência na Unidade: 1m 1d 12h 53min	Permanência no Leito: 8d 14h 19min

EVOLUÇÃO MÉDICA (LAIS ANTAS LIRA DO SANTOS - 07/02/2020 11:44:51)

EVOLUÇÃO

PROCEDIMENTO:

DESCRIÇÃO DA EVOLUÇÃO:

CLÍNICA MÉDICA

Amputação de hálux esquerdo (24/01)
TTO CIRÚRGICO DE LUXAÇÃO EXPOSTA HALUX ESQ (06/01/2020);
REDUÇÃO DE LUXAÇÃO DO OMBRO ESQUERDO (06/01/2020);
FRATURA DE ARCOS COSTAIS;
PO DE LAPAROTOMIA EXPLORATÓRIA + ESPLENECTOMIA (07/01/2020);
IrPA POR HEMOPNEUMOTÓRAX ESQ DRENADO (08/01/2020) * DRENO JÁ RETIRADO
URGÊNCIA DIALÍTICA - 1ª HD REALIZADA EM 09/01/2020;
BRONCOSCOPIA 17/01/20; ROLHA EM BRONQ FONTE ESQUERDO - LAVAGEM E CULTURAS
PO HALUX ESQUERDO (24/01/20202)

#EVOLUÇÃO: PACIENTE EVOLUI COM MELHORA CONSIDERÁVEL DA FUNÇÃO RENAL, COM AUMENTO DA DIURESE E DIMINUIÇÃO DAS EXCRETAS NITROGENADAS. APRESENTA TAMBÉM MELHORA CLÍNICA, SEM FEBRE NOS ÚLTIMOS DIAS. ACESSO VENOSO SEM SINAIS FLOGÍSTICOS. DEMAIS FUNÇÕES EXCRETÓRIAS SEM ALTERAÇÃO. Rx com condensação difusa de lobo pulmonar esquerdo, APARENTEMENTE CRÔNICA SEM CORRELAÇÃO COM A CLÍNICA DO PACIENTE.

ACV: RCR em 2T, BCNF sem sopros

AR: MV + em AHT sem RA

ABD: semigloboso, rha+, depressível, indolor

pupilas isocóricas e fotoreagente, consciente e orientado.

condutas:

1- ALTA APÓS MELHORA CLÍNICA E LABORATORIAL

Seção: POSTO IA - ENF 02 Leito: LEITO - 002
Profissional responsável pela informação: LAIS ANTAS LIRA DO SANTOS

Número Conselho: 12954

Laís Antas Lira
MÉDICA
CRM-PB 12954





Hospital Estadual de Emergência e Trauma

Senador Humberto Lucena



Somos todos
PARAÍBA
Governo do Estado

Endereço: RUA ORESTES LISBOA, S/N, PEDRO GONDIM, JOAO PESSOA - PB, 58031090
Tel: 32165700 - CNES: 2593262

Impresso por: LAIS MEDEIROS SOUTO
Em: 05/02/2020 10:14:44

Nome JOSE DE ARIMATEIA DA SILVA	Boletim de Atendimento 1214638	Data/Hora Entrada 05/01/2020 22:52:16	Data/Hora Saída
Data de nascimento 01/02/1986	Idade 33	Sexo Masculino	CNS
Tempo de Internação 29d 14h 24min	Convênio SUS	Plantão DIURNO	
Data de Entrada 05/01/2020 22:52:16	Data Internação 06/01/2020 19:50:32	Permanência na Unidade: 30d 11h 22min	Permanência no Leito: 6d 12h 48min

INTERCORRÊNCIAS MEDICAS (LAIS MEDEIROS SOUTO - 05/02/2020 10:14:24)

INTERCORRÊNCIA

DESCRIÇÃO:

#Nefrologia

LRA KDIGO 3 - CDL em VFD e 1a HD em 08.01.2020 retirado dia 30/1/20 por infecção.
Extubado em 20.1.20
Em uso: Teicoplanina e Meropenem EM 30/01/20
Solicitado vaga de diálise externa em 29/01/2019
Última HD em 02/02/20

EVOLUÇÃO: Segue estável, consciente, orientado, hidratado. Sem sinais de congestão e/ou uremia.
Em recuperação da função renal. Mantendo boa diurese.
Exames de ontem evidenciam escórias em queda e hipomagnesemia.

CD: Conservadora hoje; Manter hidratação venosa/oral adequada.
Solicito exames para serem coletados amanhã.

Seção: POSTO IA - ENF 02 Leito: LEITO - 002
Profissional responsável pela informação: LAIS MEDEIROS SOUTO

Número Conselho: 8064

Laís Medeiros Souto
Nefrologia
CRM PB 8064





Hospital Estadual de Emergência e Trauma

Síndico: Humberto Lucena



Seamos todos
PARAÍBA
Governo do Estado

Endereço: RUA ORESTES LISBOA, S/N, PEDRO GONDIM, JOAO PESSOA - PB, 58031090
Tel: 32165700 - CNES: 2593262

Impresso por: LAIS MEDEIROS SOUTO
Em: 02/02/2020 11:44:44

Nome	JOSE DE ARIMATEIA DA SILVA		Boletim de Atendimento	1214638	Data/Hora Entrada	05/01/2020 22:52:16	Data/Hora Saída
Data de nascimento	01/02/1986	Idade	33	Sexo	Masculino	CNS	Prontuário
Tempo de Internação	26d 15h 54min	Convênio	SUS	Permanência na Unidade:	27d 12h 52min		Plantão
Data de Entrada	05/01/2020 22:52:16	Data Internação	06/01/2020 19:50:32				DIURNO
							Permanência no Leito:
							3d 14h 18min

INTERCORRÊNCIAS MEDICAS (LAIS MEDEIROS SOUTO - 02/02/2020 11:42:23)

INTERCORRÊNCIA

DESCRIÇÃO:

#Nefrologia

- # LRA KDIGO 3 - CDL em VFD e 1a HD em 08.01.2020 retirado dia 30/1/20 por infecção.
- # Extubado em 20.1.20
- # D0 teicoplanina e meropenem EM 30/01/20

EVOLUÇÃO: Segue estável, consciente, orientado, acompanhado refere episódios de desorientação. Submetido a implante de cateter em VJID ontem e HD, sem intercorrências. Refere dispnéia aos esforços. Rx de tórax com técnica inadequada, mostra bom posicionamento do cateter porém pulmão esquerdo hipotransparente. Recuperando diurese, até o momento 1000ml em 6h.

- CD: 1. Conservadora hoje, solicito exames para amanhã, incluindo gasometria.
2. Solicitada vaga de HD ambulatorial junto ao NIR em 29/01.
 3. Corrigir antiótico para TFG estimada, sugiro teicoplanina a cada 72h.
 4. Sugiro investigar melhor dispnéia - atelectasia? TEP?

Seção: POSTO IA - ENF 02 Leito: LEITO - 002
Profissional responsável pela informação: LAIS MEDEIROS SOUTO

Número Conselho: 8064

Laís Medeiros Souto
Nefrologia
CRM PB 8064





Hospital Estadual de Emergência e Trauma

Senador Humberto Lucena



Paraíba
Governo do Estado

Endereço: RUA ORESTES LISBOA, S/N, PEDRO GONDIM, JOAO PESSOA - PB, 58031090
Tel: 32165700 - CNES: 2593262

Impresso por: LAIS MEDEIROS SOUTO
Em: 01/02/2020 17:20:23

Nome JOSE DE ARIMATEIA DA SILVA	Boletim de Atendimento 1214638	Data/Hora Entrada 05/01/2020 22:52:16	Data/Hora Saída
Data de nascimento 01/02/1986	Idade 33	Sexo Masculino	CNS 120367
Tempo de Internação 25d 21h 30min	Convênio SUS	Plantão DIURNO	Permanência no Leito: 2d 19h 54min
Data de Entrada 05/01/2020 22:52:16	Data Internação 06/01/2020 19:50:32	Permanência na Unidade: 26d 18h 28min	

INTERCORRÊNCIAS MEDICAS (LAIS MEDEIROS SOUTO - 01/02/2020 17:18:15)

INTERCORRÊNCIA

DESCRIÇÃO:

#Nefrologia

- # LRA KDIGO 3 - CDL em VFD e 1a HD em 08.01.2020 retirado dia 30/1/20 por infecção.
- # Extubado em 20.1.20
- # D0 teicoplanina e meropenem EM 30/01/20

EVOLUÇÃO: Segue estável, consciente, orientado, submetido a HD em 30/01 e retirada de cateter após. Refere não ter apresentado febre desde então. Hoje implanto cateter em VJID, sem intercorrências. Parece estar recuperando diurese, até o momento 500ml em 6h.

- CD: 1. HD hoje, sem perdas.
- 2. Solicito Rx de tórax de controle após punção.
- 2. Solicitada vaga de HD ambulatorial junto ao NIR em 29/01.
- 3. Corrigir antibiótico para TFG estimada, sugiro teicoplanina a cada 72h.

Seção: POSTO IA - ENF 02 Leito: LEITO - 002
Profissional responsável pela informação: LAIS MEDEIROS SOUTO

Número Conselho: 8064

Lais Medeiros Souto
Nefrologia
CRM PB 8064





**Hospital Estadual de
Emergência e Trauma**
Cidade: Humberto Lucena



Serviços de Saúde
PARAIBA
Governo do Estado

Endereço: RUA ORESTES LISBOA, S/N, PEDRO GONDIM, JOAO PESSOA - PB, 58031090
Tel: 32165700 - CNES: 2593262

Impresso por: LAIS ANTAS LIRA DO SANTOS
Em: 01/02/2020 09:59:53

Nome JOSE DE ARIMATEIA DA SILVA	Boletim de Atendimento 1214638	Data/Hora Entrada 05/01/2020 22:52:16	Data/Hora Saída
Data de nascimento 01/02/1986	Idade 33	Sexo Masculino	CNS 120367
Tempo de Internação 25d 14h 9min	Convênio SUS	Plantão DIURNO	Permanência no Leito 2d 12h 33min
Data de Entrada 05/01/2020 22:52:16	Data Internação 06/01/2020 19:50:32	Permanência na Unidade: 26d 11h 7min	

EVOLUÇÃO MÉDICA (LAIS ANTAS LIRA DO SANTOS - 01/02/2020 09:51:02)

EVOLUÇÃO

PROCEDIMENTO:
DESCRIÇÃO DA EVOLUÇÃO

CLÍNICA MÉDICA

- # Amputação de hálux esquerdo (24/01)
- # TTO CIRÚRGICO DE LUXAÇÃO EXPOSTA HÁLUX ESQ (06/01/2020);
- # REDUÇÃO DE LUXAÇÃO DO OMBRO ESQUERDO (06/01/2020);
- # FRATURA DE ARCOS COSTAIS;
- # PO DE LAPAROTOMIA EXPLORATÓRIA + ESPLENECTOMIA (07/01/2020);
- # I/P/A POR HEMOPNEUMOTÓRAX ESQ DRENADO (08/01/2020) * DRENO JÁ RETIRADO
- # URGÊNCIA DIALÍTICA - 1ª HD REALIZADA EM 09/01/2020;
- # BRONCOSCOPIA 17/01/20: ROLHA EM BRONQ FONTE ESQUERDO - LAVAGEM E CULTURAS
- # PO HALUX ESQUERDO (24/01/2020)

Paciente em acompanhamento pela nefrologia em terapia de substituição renal. Diurese escurecida, sem queixas urinárias, demais funções excretórias presentes. Comunica-se com dificuldade, fala embotada. Apresenta-se com desconforto respiratório, algo taquipneico. febril no momento da consulta.

ACV: RCR em 2T, BCNF sem sopros fc:110

AR: MV + em AHT algo diminuída

ABD: abdome depressível, tenso
pupilas isocóricas e fotorreagente, midríaticas, consciente e orientado, com fala embotada.

condutas:

em acompanhamento da nefrologia

1- aguarda hemodiálise, a critério da nefrologia

2- antibiótico ajustado pra função renal (MEROPENEM 500MG D(1 / 10) TEICOPLANINA 400MG (FRASCO-AMPOLA) D(11 / 14)

3- Intensificar fisioterapia motora (neuropatia do paciente crítico)

Seção: POSTO IA - ENF 02 Leito: LEITO - 002
Profissional responsável pela informação: LAIS ANTAS LIRA DO SANTOS

Número Conselho: 12954

Laís Antas Lira
MÉDICA
CRM 12954





**Hospital Estadual de
Emergência e Trauma**
Senador Humberto Lucena



Seus direitos
PARAIBA
Governo do Estado

Endereço: RUA ORESTES LISBOA, S/N, PEDRO GONDIM, JOAO PESSOA - PB, 58031090
Tel: 32165700 - CNES: 2593262

Impresso por: PLINIO MUNIZ SILVA DE FARIA
Em: 31/01/2020 11:18:27

Nome JOSE DE ARIMATEIA DA SILVA		Boletim de Atendimento 1214638	Data/Hora Entrada 05/01/2020 22:52:16	Data/Hora Saída
Data de nascimento 01/02/1986	Idade 33	Sexo Masculino	CNS	Prontuário 120367
Tempo de Internação 24d 15h 28min		Convênio SUS	Plantão DIURNO	
Data de Entrada 05/01/2020 22:52:16	Data Internação 06/01/2020 19:50:32	Permanência na Unidade: 25d 12h 26min	Permanência no Leito: 1d 13h 52min	

INTERCORRÊNCIAS MEDICAS (PLINIO MUNIZ SILVA DE FARIA - 31/01/2020 11:18:23)

INTERCORRÊNCIA

DESCRIÇÃO:

#Nefrologia

- # LRA KDIGO 3 anúrica- CDL em VFD e 1a HD em 08.01.2020 retirado dia 30/1/20 por infecção.
- # Extubado em 20.1.20
- # D0 teicoplanina e meropenem EM 30/01/20

EVOLUÇÃO: Segue estável, consciente, orientado, submetido a HD com término às 2h de hoje.

- CD: 1. Solicito exames
- 2. Solicitada vaga de HD ambulatorial junto ao NIR em 29/01.
- 3. Corrigir antibiótico para TFG estimada após 48h.

Seção: POSTO IA - ENF 02 Leito: LEITO - 002
Profissional responsável pela informação: PLINIO MUNIZ SILVA DE FARIA

Número Conselho: 8551

Dr. Plinio Muniz S. de Faria
CRM 8551 - PB
NEFROLOGIA
CNS: 980016296261159



Hospital Estadual de Emergência e Trauma

Senador Humberto Lucena



Santos todos
PARAÍBA
Governo do Estado

Endereço: RUA ORESTES LISBOA, S/N, PEDRO GONDIM, JOAO PESSOA - PB, 58031090
Tel: 32165700 - CNES: 2593282

Impresso por: LAIS MEDEIROS SOUTO
Em: 30/01/2020 15:09:58

Nome JOSE DE ARIMATEIA DA SILVA	Boletim de Atendimento 1214638	Data/Hora Entrada 05/01/2020 22:52:16	Data/Hora Saída
Data de nascimento 01/02/1986	Idade 33	Sexo Masculino	CNS 120367
Tempo de Internação 23d 19h 19min	Convênio SUS	Plantão DIURNO	
Data de Entrada 05/01/2020 22:52:16	Data Internação 06/01/2020 19:50:32	Permanência na Unidade 24d 16h 17min	Permanência no Leito: 17h 43min

INTERCORRÊNCIAS MEDICAS (LAIS MEDEIROS SOUTO - 30/01/2020 15:09:39)

INTERCORRÊNCIA

DESCRIÇÃO:

#Nefrologia

LRA KDIGO 3 anúrica- CDL em VFD e 1a HD em 08.01.2020
Extubado em 20.1.20

EVOLUÇÃO: Segue estável, apresentou febre novamente, mantendo azotemia a despeito de HD diária. Passada SVD hoje com saída de 400ml de diurese acastanhada. Teve alta ontem da UTI. Refere tosse seca, AR com sibilos em base D. Iniciado hoje teicoplanina e meropenem.

CD: 1. HD hoje para controle volêmico e metabólico e retirada de cateter de diálise após, já que possível foco infeccioso.

2. Solicitada vaga de HD ambulatorial junto ao NIR em 29/01.
3. Corrigir antibiótico para TFG estimada após 48h.
4. Solicito Rx de tórax.

Seção: POSTO IA - ENF 02 Leito: LEITO - 002
Profissional responsável pela informação: LAIS MEDEIROS SOUTO

Número Conselho: 8064

Laís Medeiros Souto
Nefrologista
CRM PB 8064 RQE nº 5984





Hospital Estadual de Emergência e Trauma

Senador Humberto Leites



Seamos todos
PARAÍBA
Governo do Estado

Endereço: RUA ORESTES LISBOA, S/N, PEDRO GONDIM, JOAO PESSOA - PB, 58031090
Tel: 32165700 - CNES: 2593262

Impresso por: THIAGO CATAO DE VASCONCELOS
Em: 29/01/2020 10:49:18

Nome JOSE DE ARIMATEIA DA SILVA	Boletim de Atendimento 1214638	Data/Hora Entrada 05/01/2020 22:52:16	Data/Hora Saída
Data de nascimento 01/02/1986	Idade 33	Sexo Masculino	CNS
Tempo de Internação 22d 14h 59min	Convênio SUS	Plantão DIURNO	Prontuário 120367
Data de Entrada 05/01/2020 22:52:16	Data Internação 06/01/2020 19:50:32	Permanência na Unidade: 23d 11h 57min	Permanência no Leito: 20d 13h 9min

EVOLUÇÃO DO PACIENTE (THIAGO CATAO DE VASCONCELOS - 29/01/2020 09:45:15)

EVOLUÇÃO DO PACIENTE

PROCEDIMENTO:

DESCRIÇÃO DA EVOLUÇÃO:

--- EVOLUÇÃO DIURNA UTI ---

Amputação de hálux esquerdo (24/01)
TTO CIRÚRGICO DE LUXAÇÃO EXPOSTA HÁLUX ESQ (06/01/2020);
REDUÇÃO DE LUXAÇÃO DO OMBRO ESQUERDO(06/01/2020);
FRATURA DE ARCOS COSTAIS;
PO DE LAPAROTOMIA EXPLORATÓRIA + ESPLENECTOMIA (07/01/2020);
IrPA POR HEMOPNEUMOTÓRAX ESQ DRENADO (08/01/2020) * DRENO JÁ RETIRADO
URGÊNCIA DIALÍTICA - 1ª HD REALIZADA EM 09/01/2020 ;
#BRONCOSCOPIA 17/01/20: ROLHA EM BRONQ FONTE ESQUERDO - LAVAGEM E CULTURAS
PO HALUX ESQUERDO (24/01/20202)

PACIENTE EM REG, EUPNÉICO, EM VENTILAÇÃO ESPONTÂNEA, HEMODINAMICAMENTE ESTÁVEL SEM DVA/INOTRÓPICO, CONSCIENTE, ORIENTADO, SUBFEBRIL - APRESENTOU UM EPISÓDIO DE TEMP MAIOR QUE 37,8°C NAS ÚLTIMAS 24 H, HIPOCORADO, HIDRATADO, ANÚRICO EM TRS, COM ÚLTIMA HD EM 28/01 (1500ML). EM TTO COM MEROPENEM + TEICOPLANINA. ÚLTIMAS CULTURAS: HMC EM ANÁLISE ; URC: ACB

***** SOLICITADO VAGA DE HD EXTERNA EM 22/01/2020

MOTIVOS DE INTERNAÇÃO

1. # PO DE LAPAROTOMIA EXPLORATÓRIA + ESPLENECTOMIA 2. # IrPA POR HEMOPNEUMOTÓRAX ESQ DRENADO (08/01/2020)
3. # URGÊNCIA DIALÍTICA - 1ª HD REALIZADA EM 09/01/20

MOTIVO DE PERMANÊNCIA (INTERCORRÊNCIAS)

1. HEMODIALISE-SOLICITADO VAGA DE HD EXTERNA EM 22/01

IMPRESSÃO CLÍNICA

DESCRIÇÃO:

PACIENTE ESTÁVEL EM CONDIÇÕES DE ALTA AGUARDANDO VAGA DE HD EXTERNA EM 22/01/2020. REFORÇO A POSSIBILIDADE DE SAÍDA DA UTI MEDIANTE ACORDO ENTRE A EQUIPE DA SALA LARANJA, NIR E NEFROLOGIA QUE SERÁ VIÁVEL REALIZAR A TERAPIA RENAL SUBSTITUTIVA EM SALA ESPECÍFICA DO SETOR (SALA LARANJA)

SONDAS, DRENOS E CATETERES





**Hospital Estadual de
Emergência e Trauma**
Senador Humberto Lucena



**GOVERNO
DA PARAÍBA**

**SEGUE
o trabalho**

Endereço: RUA ORESTES LISBOA, S/N, PEDRO GONDIM, JOAO PESSOA - PB, 58031090
Tel: 32165700 - CNES: 2593262

Impresso por: PLINIO MUNIZ SILVA DE FARIA
Em: 28/01/2020 11:15:40

Nome JOSE DE ARIMATEIA DA SILVA		Boletim de Atendimento 1214638	Data/Hora Entrada 05/01/2020 22:52:16	Data/Hora Saida
Data de nascimento 01/02/1986	Idade 33	Sexo Masculino	CNS	Prontuário 120367
Tempo de Internação 21d 15h 25min		Convênio SUS	Plantão DIURNO	
Data de Entrada 05/01/2020 22:52:16	Data Internação 06/01/2020 19:50:32	Permanência na Unidade: 22d 12h 23min	Permanência no Leito: 19d 13h 35min	

INTERCORRÊNCIAS MEDICAS (PLINIO MUNIZ SILVA DE FARIA - 28/01/2020 11:15:36)

INTERCORRÊNCIA

DESCRIÇÃO:

#Nefrologia

LRA KDIGO 3 anúrica- CDL em VFD e 1a HD em 08.01.2020
Extubado em 20.1.20

EVOLUÇÃO: Segue grave, anúrico, evolui com piora infecciosa, aumento de escórias nitrogenadas, hiponatremia e hiperfosfatemia no período interdialítico. Apresenta-se consciente e contactuante, eupneico em AA. Submetido a HD com término hoje às 5h.

CD: Mantida.

Seção: UTI ADULTO ENF 31 Leito: LEITO UTI - 014
Profissional responsável pela informação: PLINIO MUNIZ SILVA DE FARIA

Número Conselho: 8551

Dr. Plinio Muniz S. de Faria
CRM 8551 - PB
NEFROLOGIA
CNS: 980016296261159





**Hospital Estadual de
Emergência e Trauma**

Senador Humberto Lucena



**GOVERNO
DA PARAÍBA**

**SEGUE
o trabalho**

Endereço: RUA ORESTES LISBOA, S/N, PEDRO GONDIM, JOAO PESSOA - PB, 58031090
Tel: 32185700 - CNES: 2593262

Impresso por: PLINIO MUNIZ SILVA DE FARIA
Em: 27/01/2020 23:07:10

Nome JOSE DE ARIMATEIA DA SILVA	Boletim de Atendimento 1214638	Data/Hora Entrada 05/01/2020 22:52:16	Data/Hora Saída
Data de nascimento 01/02/1986	Idade 33	Sexo Masculino	CNS
Tempo de Internação 21d 3h 17min	Convênio SUS	Plantão NOTURNO	Prontuário 120367
Data de Entrada 05/01/2020 22:52:16	Data Internação 06/01/2020 19:50:32	Permanência na Unidade: 22d 15min	Permanência no Leito: 19d 1h 27min

INTERCORRÊNCIAS MEDICAS (PLINIO MUNIZ SILVA DE FARIA - 27/01/2020 23:07:05)

INTERCORRÊNCIA

DESCRIÇÃO:

#Nefrologia

LRA KDIGO 3 anúrica- CDL em VFD e 1a HD em 08.01.2020
Extubado em 20.1.20

EVOLUÇÃO: Segue grave, anúrico, evolui com piora infecciosa, aumento de escórias nitrogenadas, hiponatremia e hiperfosfatemia no período interdialítico. Apresenta-se consciente e contactuante, eupneico em AA.
Diurese 0 BH +1740mL/24 horas

CD: HD hoje UFe 1500ml.
(solicitados por Laís em 23.01).

Seção: UTI ADULTO ENF 31 Leito: LEITO UTI - 014
Profissional responsável pela informação: PLINIO MUNIZ SILVA DE FARIA

Número Conselho: 8551

Dr. Plinio Muniz S. de Faria
NEFROLOGISTA
CRM 8551 / PB - RQE 5597
CNS: 980010296261158





Hospital Estadual de Emergência e Trauma

Senador Humberto Lucena



GOVERNO
DA PARAÍBA

SEGUE
o trabalho

Endereço: RUA ORESTES LISBOA, S/N, PEDRO GONDIM, JOAO PESSOA - PB, 58031080
Tel: 32165700 - CNES: 2583262

Impresso por: JUAN CARLOS ESCOBAR GUZMAN
Em: 26/01/2020 10:01:50

Nome JOSE DE ARIMATEIA DA SILVA	Boletim de Atendimento 1214638	Data/Hora Entrada 05/01/2020 22:52:16	Data/Hora Saída
Data de nascimento 01/02/1986	Idade 33	Sexo Masculino	CNS
Tempo de Internação 19d 14h 11min	Convênio SUS	Plantão DIURNO	Prontuário 120367
Data de Entrada 05/01/2020 22:52:16	Data Internação 06/01/2020 19:50:32	Permanência na Unidade: 20d 11h 9min	Permanência no Leito: 17d 12h 21min

EVOLUÇÃO DO PACIENTE (JUAN CARLOS ESCOBAR GUZMAN - 26/01/2020 10:01:26)

EVOLUÇÃO DO PACIENTE

PROCEDIMENTO:

DESCRIÇÃO DA EVOLUÇÃO:

--- EVOLUÇÃO DIURNA UTI ---

Amputação de hálux esquerdo (24/01)
TTO CIRÚRGICO DE LUXAÇÃO EXPOSTA HÁLUX ESQ (06/01/2020);
REDUÇÃO DE LUXAÇÃO DO OMBRO ESQUERDO(06/01/2020);
FRATURA DE ARCOS COSTAIS;
PO DE LAPAROTOMIA EXPLORATÓRIA + ESPLENECTOMIA (07/01/2020);
IrPA POR HEMOPNEUMOTÓRAX ESQ DRENADO (08/01/2020) * DRENO JÁ RETIRADO
URGÊNCIA DIALÍTICA - 1ª HD REALIZADA EM 09/01/2020 ;
#BRONCOSCOPIA 17/01/20; ROLHA EM BRONQ FONTE ESQUERDO - LAVAGEM E CULTURAS

PACIENTE EM REG, EUPNÉICO, EM VENTILAÇÃO ESPONTÂNEA, HEMODINAMICAMENTE ESTÁVEL, CONSCIENTE, ORIENTADO, AFEBRIL NO MOMENTO, HIPOCORADO, HIDRATADO, DIURESE NÃO QUANTIFICADA, ESCORIAS NITROGENADAS EM QUEDA APÓS HD COM PERDA DE 3.000ML ONTEM. CULTURA DE SECREÇÃO TRAQUEAL COM PSEUDOMONAS * EM TTO COM TAZOCIN+ TEICO D3. ÚLTIMAS CULTURAS: HMC EM ANÁLISE ; URC: ACB

MOTIVOS DE INTERNAÇÃO

- 1.: # PO DE LAPAROTOMIA EXPLORATÓRIA + ESPLENECTOMIA 2.: # IrPA POR HEMOPNEUMOTÓRAX ESQ DRENADO (08/01/2020)
- 3.: # URGÊNCIA DIALÍTICA - 1ª HD REALIZADA EM 09/01/20

MOTIVO DE PERMANÊNCIA (INTERCORRÊNCIAS)

- 1.: HEMODIALISE

IMPRESSÃO CLÍNICA

DESCRIÇÃO:

PACIENTE ESTÁVEL

ANTIBIÓTICOS

- 1.: CEFUROXIMA - FINALIZADO
- 2.: TAZOCIN - REINICIADO
- 3.: TEICOPLANINA

SONDAS, DRENOS E CATETERES

- 1.: SVD 06/01
- 2.: ACESSO VENOSO CENTRAL VJID
- 3.: SNE 06/01





**Hospital Estadual de
Emergência e Trauma**
Senador Humberto Lucena



**GOVERNO
DA PARAÍBA**

**SEGUE
o trabalho**

Endereço: RUA ORESTES LISBOA, S/N, PEDRO GONDIM, JOAO PESSOA - PB, 58031090
Tel: 32166700 - CNES: 2583262

Impresso por: JUAN CARLOS ESCOBAR GUZMAN
Em: 25/01/2020 22:03:05

Nome JOSE DE ARIMATEIA DA SILVA	Boletim de Atendimento 1214638	Data/Hora Entrada 05/01/2020 22:52:16	Data/Hora Saída
Data de nascimento 01/02/1986	Idade 33	Sexo Masculino	CNS 120367
Tempo de internação 19d 2h 13min	Convênio SUS	Plantão NOTURNO	
Data de Entrada 05/01/2020 22:52:16	Data Internação 06/01/2020 19:50:32	Permanência na Unidade: 19d 23h 11min	Permanência no Leito: 17d 23min

INTERCORRÊNCIAS MEDICAS (JUAN CARLOS ESCOBAR GUZMAN - 25/01/2020 22:02:59)

INTERCORRÊNCIA

DESCRIÇÃO:

EVOLUÇÃO NOTURNA:

PACIENTE EM REG, EUPNÉICO, EM VENTILAÇÃO ESPONTÂNEA, HEMODINAMICAMENTE ESTÁVEL, CONSCIENTE, ORIENTADO, AFEBRIL, HIPOCORADO, HIDRATADO, ANÚRICO, COM ESCORIAS NITROGENADAS EM ASCENÇÃO, EM TTO DIALÍTICO.

CD: SUPORTE INTENSIVO

Seção: UTI ADULTO ENF 31 Leito: LEITO UTI - 014
Profissional responsável pela informação: JUAN CARLOS ESCOBAR GUZMAN

Juan Carlos Escobar Guzman
Médico
RBM - PB/2011
Número/Conselho: 6881





**Hospital Estadual de
Emergência e Trauma**

Senador Humberto Lucena



**GOVERNO
DA PARAÍBA**

**SEGUE
o trabalho**

Endereço: RUA ORESTES LISBOA, 3/N, PEDRO GONDIM, JOAO PESSOA - PB, 58031090
Tel: 32185790 - CNES: 2593262

Impresso por: JOSE ROGACIANO MACHADO COUTO
Em: 24/01/2020 14:27:16

Nome JOSE DE ARIMATEIA DA SILVA	Boletim de Atendimento 1214638	Data/Hora Entrada 05/01/2020 22:52:16	Data/Hora Saída
Data de nascimento 01/02/1986	Idade 33	Sexo Masculino	CNS
Tempo de Internação 17d 18h 37min	Convênio SUS	Plantão DIURNO	Prontuário 120367
Data de Entrada 05/01/2020 22:52:16	Data Internação 06/01/2020 19:50:32	Permanência na Unidade: 18d 15h 35min	Permanência no Leito: 15d 16h 47min

EVOLUÇÃO MEDICA (JOSE ROGACIANO MACHADO COUTO - 24/01/2020 14:27:10)

EVOLUÇÃO

PROCEDIMENTO:

DESCRIÇÃO DA EVOLUÇÃO:

ortopedia

AMPUTAÇÃO DO HALUX DO PE DIREITO REALIZADO SEM INTERCOREMCIAS POR DR FREDERICO BOLITREAU

CDT: RX DE CONTROLE
VPM

STAFF DR FREDERICO BOLITREAU

Seção: UTI ADULTO ENF 31 Leito: LEITO UTI - 014

Profissional responsável pela informação: JOSE ROGACIANO MACHADO COUTO

Número Conselho: 185222

Dr. José Rogaciano
CRM-PB 15
CRM-SP 148 222





Hospital Estadual de Emergência e Trauma

Senador Humberto Lucena



GOVERNO
DA PARAÍBA

SEGUIE
o trabalho

Endereço: RUA ORESTES LISBOA, S/N, PEDRO GONDIM, JOAO PESSOA - PB, 58031090
Tel: 32165700 - CNES: 2593262

Impresso por: ANNE SCHEREZADE ALVES DA SILVA
Em: 23/01/2020 09:43:08

Nome JOSE DE ARIMATEA DA SILVA		Boletim de Atendimento 1214638	Data/Hora Entrada 05/01/2020 22:52:16	Data/Hora Saída
Data de nascimento 01/02/1986	Idade 33	Sexo Masculino	CNS	Prontuário 120367
Tempo de Internação 16d 13h 53min		Convênio SUS	Plantão DIURNO	
Data de Entrada 05/01/2020 22:52:16	Data Internação 06/01/2020 19:50:32	Permanência na Unidade: 17d 10h 51min	Permanência no Leito: 14d 12h 3min	

EVOLUÇÃO DO PACIENTE (ANNE SCHEREZADE ALVES DA SILVA - 23/01/2020 09:42:08)

EVOLUÇÃO DO PACIENTE

PROCEDIMENTO:

DESCRIÇÃO DA EVOLUÇÃO:

— EVOLUÇÃO DIURNA UTI —

TTO CIRÚRGICO DE LUXAÇÃO EXPOSTA HÁLUX ESQ (06/01/2020);
REDUÇÃO DE LUXAÇÃO DO OMBRO ESQUERDO(06/01/2020);
FRATURA DE ARCOS COSTAIS;
PO DE LAPAROTOMIA EXPLORATÓRIA + ESPLENECTOMIA (07/01/2020);
IrPA POR HEMOPNEUMOTÓRAX ESQ DRENADO (08/01/2020) * DRENO JÁ RETIRADO
URGÊNCIA DIALÍTICA - 1ª HD REALIZADA EM 09/01/2020 ;
#BRONCOSCOPIA 17/01/20: ROLHA EM BRONQ FONTE ESQUERDO - LAVAGEM E CULTURAS

PACIENTE COM HISTÓRICO DE ACIDENTE MOTOCICLISTICO ENCONTRA-SE EM ESTADO GERAL REGULAR, ESTÁVEL HEMODINAMICAMENTE SEM DVA INOTRÓPICOS, EM VENTILAÇÃO ESPONTÂNEA (TENDO SIDO EXTUBADO DIA 19/01).
SEM FEBRE NAS 24 HRS, COM LEUCOMETRIA EM QUEDA (22950 -> 20790->20340->18540 -> 18.740).

CULTURA DE SECREÇÃO TRAQUEAL COM PSEUDOMONAS * EM TTO COM TAZOCIN+ TEICO D3.
ÚLTIMAS CULTURAS: HMC EM ANÁLISE ; URC: ACB

ANÚRICO / OLIGOANÚRICO EM TRS COM HD DIÁRIA (ONTEM COM UFe 1500ML), COM BH + 286 ML/24H.
ABDOMEN DEPRESSÍVEL COM RHA (+).

DRENO TORÁCICO RETIRADO (16/01), EVOLUINDO COM ATELECTASIA (17/01) COM REALIZAÇÃO DE BRONCOSCOPIA (TOILET) NO MESMO DIA.

APRESENTA NECROSE EM HÁLUX ESQUERDO. AVALIADO PELA VASCULAR, PCT COM BOA PERFUSÃO PERIFÉRICA E NECROSE SECA, LIBERADO PARA CONDUTA PELA ORTOPEDIA.

ANTIBIOTICOS: TAZOCIN+TEICO * IMPOSSIBILIDADE DE SEGUIR ORIENTAÇÃO DA INFECTOLOGIA SEGUNDO ÚLTIMO PARECER

MOTIVOS DE INTERNAÇÃO

- 1.: # PO DE LAPAROTOMIA EXPLORATÓRIA + ESPLENECTOMIA
- 2.: # IrPA POR HEMOPNEUMOTÓRAX ESQ DRENADO (08/01/2020)
- 3.: # URGÊNCIA DIALÍTICA - 1ª HD REALIZADA EM 09/01/20

MOTIVO DE PERMANÊNCIA (INTERCORRÊNCIAS)

- 1.: VMI
- 2.: MONITORIZAÇÃO HEMODINAMICA



Nome JOSE DE ARIMATEIA DA SILVA		Boletim de Atendimento 1214638	Data/Hora Entrada 05/01/2020 22:52:16	Data/Hora Saída
Data de nascimento 01/02/1986	Idade 33	Sexo Masculino	CNS	Prontuário 120367
Tempo de Internação 16d 13h 53min		Convênio SUS	Plantão DIURNO	
Data de Entrada 05/01/2020 22:52:16	Data Internação 06/01/2020 19:50:32	Permanência na Unidade: 17d 10h 51min	Permanência no Leito: 14d 12h 3min	

CONCLUSÕES:

CONDUTA

- 1- MANTIDO ATB DE PRESCRIÇÃO
- 2- LIBERADO DIETA VO ASSISTIDA / PASTOSA
- 3- AGUARDANDO CONDUTA DA ORTOPEDIA PARA AMPUTAÇÃO
- 4- AGUARDANDO RESULTADO EXAMES PARA VAGA DE HD EXTERNA - PELA NEFROLOGIA

Seção: UTI ADULTO ENF 31 Leito: LEITO UTI - 014

Profissional responsável pela informação: ANNE SCHEREZADE ALVES DA SILVA

Número Conselho: 7962



RELATÓRIO DE CIRURGIA



Nome: **JOSÉ DE ARIMATEIA DA SILVA** BE/Prontuário: **1214638**
 Idade: **33** Sexo: ☒ Masculino ☐ Feminino Cor: _____ Data: **08 / 01 / 20**
 Clínica/Setor: **URPA** EMP: _____ LR: _____
 Cirurgia: **TORACOSTOMIA COM DRENAGEM PLEURAL FECHADA**
 Cirurgião: **DR. LIBERALINO** 1º Assistente: **MR1 DIOGO**
 2º Assistente: _____ 3º Assistente: _____
 Instrumentador: _____ Anestesista: _____
 Tipo de Anestesia: _____ Horário: Início _____ Término _____

Diagnóstico-Pós-Operatório	CID
HEMOPNEUMOTÓRAX	

Procedimentos Cirúrgicos	Código
TORACOSTOMIA COM DRENAGEM PLEURAL FECHADA	

Acidente durante Ato Cirúrgico: () Sim () Não. Descrição: _____

Biopsia de Congelação: () Sim () Não

Encaminhamento do Paciente Após Ato Cirúrgico:

() Enfermaria () Terapia Intensiva () Residência () Óbito durante Ato Cirúrgico

Médico/CRM: _____

Diogo Azeiteiro Simões
 Médico CRM/PA: 8276
 CPF: 065.133.064-50

João Pessoa, **08 / 01 / 2020**

PENG\ASCIR\002-1



Diogo André Simões
Médico CRM/SP: 8276
CPF: 065.133.084-50

F(NG).ASCIK.009-1

Assinado eletronicamente por: SUELIO MOREIRA TORRES - 13/11/2020 09:52:21
<http://pje.tjpb.jus.br:80/pje/Processo/ConsultaDocumento/listView.seam?x=20111309522159000000034959953>
 Número do documento: 20111309522159000000034959953



PRONTUÁRIO:

DATE: 11/11/2011

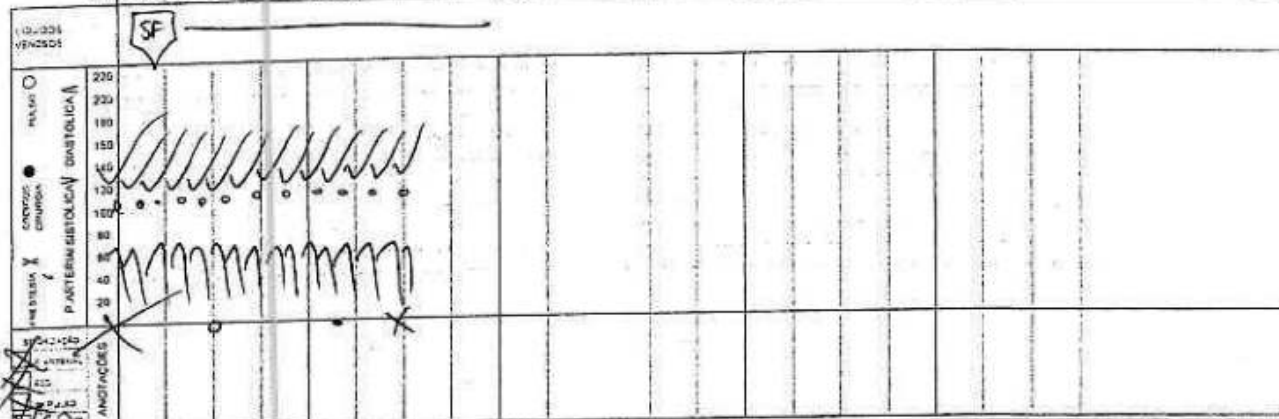
[illegible]

Aracely P. Dias Araya
Médica



Nota de Sala Cirúrgica

22
HIT 15H1

NOME DO PACIENTE Jose de Almeida da Silva

IDADE 33 **SE** 1214638 **PROTUARIO** ENTERMIA **LEITO** 1

CORRIGIA Dr. Olegem de Torax

CIRURGIÃO Liberalmaux **PAIX** Paula

ANESTESIA General

ANESTESISTA Alana

INSTRUMENTADOR 08 01 20 20 **TEMPO CIRURGICO - ANESTESIA INICIO** FDI **CORRIGIA INICIO** 07 00 **FDL** 00

ÍNDICE DE RISCO DE CIRURGIA ASA (AMERICAN SOCIETY OF ANESTHESIOLOGISTE)

ASA 1 () ASA 2 () ASA 3 () ASA 4 ()

GRAU DE CONTAMINAÇÃO () LIMPA () CONTAMINADA () DETECTADA () POTENCIALMENTE CONTAMINADA

MEDICAÇÕES ANESTÉSICAS	QTD.	MATERIAIS CONT.	QTD.	FIOS	QTD.
ALFENTANIL		TELCO Nº13		FIO CAT GUT CROMADO Nº	
RUPIVACAÍNA ISOBARICA		TELCO Nº20		FIO CAT GUT CROMADO Nº	
DUPIVACAÍNA PESADA		TELCO Nº22		FIO DE AÇO Nº	
CETANIL		TELCO Nº24		FIO DE AÇO Nº	
DROPERIDOL		KIT SIST. DREN TORAXICA Nº		FIO DE NYLON Nº	
ETOMIDATO		LÂMINA BISTURI Nº11		FIO DE NYLON Nº	
FENOBARBITAL		LÂMINA BISTURI Nº13		FIO DE NYLON Nº	
FENTANIL		LÂMINA BISTURI Nº23		FIO POLILACTINA Nº	
FLUMAZENIL		LÂMINA BISTURI Nº24		FIO POLILACTINA Nº	
ISOFLURANO		LÂMINA DE DERMATÓMICO		FIO POLILACTINA Nº	
LEVOBUPIVAÍNA C/ VASO		LÂMINA DE ENXERTO		FIO POLIPROPILENO Nº	
LEVOBUPIVAÍNA S/ VASO		LÂMINA DE PROCEDIMENTO PAJ.		FIO POLIPROPILENO Nº	
LIDOCAÍNA C/ VASO		LUVA ESTÉRIL Nº1.0		FIO POLIOLCAPRONE Nº	
LIDOCAÍNA S/ VASO		LUVA ESTÉRIL Nº1.3		FIO SEDA Nº	
MIDAZOLAM		LUVA ESTÉRIL Nº1.5		FITA CARDÍACA	
MORFINA		MÁSCARA CIRURGICA		MATERIAL ESPECIAL	
NMBIUM		MULTIVIAS		CATETER DE PIC	
PANCRUMONO		PERFURADOR DE SORO		COMENTO CIRURGICO	
PETIDINA		SCALP Nº19		CLIP TITÂNIO LIGADURA	
PROPOLFOL		SCALP Nº21		FIO DE KIRSCHNER Nº	
RAMIFENTANIL		SERINGA 3ML		FIO DE KIRSCHNER Nº	
ROCURÔNIO		SERINGA 5ML		FIO STEDMAN Nº	
SEVOFLURANO		SERINGA 10ML		FIO STEDMAN Nº	
SUXAMETONIO		SERINGA 20ML		GRANPEADOR CIRURGICO	
TIOFENTAL		SONDA ASP. TRAQUEAL Nº9		HEMOST. ABSORVÍVEL	
		SONDA ASP. TRAQUEAL Nº10		KIT. DERIVA. VENTRICULAR	
		SONDA ASP. TRAQUEAL Nº12		PRÓTESE VASCULAR	
		SONDA ASP. TRAQUEAL Nº14		KIT. FAM	
		SONDA ASP. TRAQUEAL Nº16		FIXADOR EXTERNO	
		SONDA FOLEY 2VIAS Nº12		ENTRESA	
		SONDA FOLEY 2VIAS Nº14			
		SONDA NASOG. CURTA		PARAFUSOS CORTICIS	
		SONDA NASOG. LONGA		PARAFUSOS CORTICIS	
		SONDA URETRAL Nº		PARAFUSOS ESPONJOSO	
		TORNABUNHA		PARAFUSOS ESPONJOSO	
		TUBO ENDOTRAQUEAL Nº		PARAFUSOS MAIORES	
		TUBO ENDOTRAQUEAL Nº		PARAFUSOS MAIORES	
		TUBO ENDOTRAQUEAL Nº		PLACA	
		TUBO SILICONE (LATEX)			
				EQUIPAMENTOS	
				() ASPIRADOR	
				() BISTURI ELÉTRICO	
				() CAPNÓGRAFO	
				() CARDIOMONITOR	
				() DESFIBRILADOR	
				() FOCO AUXILIAR	
				() FOCO CENTRAL	
				() MICROSCÓPIO	
				() OXÍMETRO DE PULSO	
				() P.A. INVASIVA NÃO INVASIVA	
				() PERFURADOR ELÉTRICO	
				() SERRA	
				CIRCULANTE	

Medicamentos heparina

Demora Torax 32

Assinatura Rosmala **971-136**



RELATÓRIO DE CIRURGIA



Nome: João de Armitem da Silva BE/Prontuário: 131.4638
 Idade: _____ Sexo: () Masculino () Feminino Cor: _____ Data: ____/____/____
 Clínica/Setor: _____ EMP: _____ LR: _____
 Cirurgia: Exfletomia
 Cirurgião: Dr. Plávio 1º Assistente: Dr. Inácio
 2º Assistente: Rodante 3º Assistente: _____
 Instrumentador: _____ Anestesista: _____
 Tipo de Anestesia: Scf Horário: Início: _____ Término: _____

Diagnóstico Pós-Operatório	CID
<u>Exfletomia</u>	

Procedimentos Cirúrgicos	Código
<u>Exfletomia</u>	

Acidente durante Ato Cirúrgico: () Sim () Não. Descrição: _____

Biopsia de Congelação: () Sim () Não

Encaminhamento do Paciente Após Ato Cirúrgico:

() Enfermaria () Terapia Intensa () Residência () Óbito durante Ato Cirúrgico

Médico/CRM: _____

Plávio P. Ribeiro
 Urologia / Uro-Oncologia
 CRM-PB 8463

João Pessoa, 07/01/2020

F(NG).ASCIR 009-1



RELATÓRIO DE CIRURGIA



DESCRIÇÃO DA CIRURGIA

Posição e Preparo:

Incisão:

Achados:

Conduta:

Fechamento:

Observação:

Tratado Mediana xip - Umbilical
Abertura por fêm

Achados: Grande quantidade de sangue
na cavidade, Bóla muito fragmentada com
sangramento ativo

Problema - Gflectomia com anteblogia
da flectomia

Dois ligamentos, estúdios sem alteração

Fechamento por fêm

Médico/CRM:

Flávio P. Ribeiro
Urologia - Uro-Oncologia
Videolaparoscopia
CRM-PB 6453

João Pessoa,

07/01/2020

F(NG).ASCIR.009-1

HTX TS40

M. Claude D. [Signature]
 (NG) ASTRON

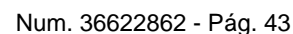

RELATÓRIO DE CIRURGIA



NOME: JOSE DE ARIMATEIA DA SILVA BE/PRONTUÁRIO 1214638
IDADE: SEXO: MASC COR: DATA: 6/1/2020
CLÍNICA /SETOR: ORTOPEDIA EMP: LR:
CIRURGIA: TRATAMENTO CIRURGICO DE LUXACAO EXPOSTA DE HALUX ESQUERDO
CIRURGIÃO: DR FABIO CRISPIM 1º ASS: MR1 JANSEN
2º ASS: 3º ASS:
INSTRUMENTADOR: ANESTESISTA:
TIPO DE ANESTESIA: BLOQUEIO HORÁRIO INÍCIO: TÉRMINO:

DIAGNOSTICO POS OPERATORIO		CODIGO
LUXACAO EXPOSTA DE HALUX ESQUERDO		

PROCEDIMENTOS CIRURGICOS		CODIGO
TRATAMENTO CIRURGICO DE LUXACAO EXPOSTA DO HALUX ESQUERDO		

ACIDENTE DURANTE ATO CIRÚRGICO:

DESCRIÇÃO:

BIÓPSIA DE CONGELAÇÃO:

ENCAMINHAMENTO DO PACIENTE APÓS ATO CIRÚRGICO:

☒

ENFERMARIA

☐ TERAPIA INTENSIVA☐ RESIDÊNCIA☐ ÓBITO DURANTE ATO CIRÚRGICO

MÉDICO/CRM:

Dr. Jansen Henriques
MR. ORTOPEDIA E TRAUMATOLOGIA
CRM-PB 13845

DATA:

6/1/2020



RELATÓRIO DE CIRURGIA



HEE TSHL

DESCRIÇÃO DA CIRURGIA

Posição e Preparo:

PACIENTE EM DDH SOB ANESTESIA

ASSEPSIA E ANTISSEPSIA

APOSIÇÃO DE CAMPOS CIRÚRGICOS

ANTIBIÓTICOPROFILAXIA

Incisão:

PERCUTANEO

Achados:

LUXACAO EXPOSTA DE HALUX ESQUERDO

CONDUTA:

IMPEZA EXAUSTIVA COM SF 0,9%

ASSAGEM DE FIO DE K. TAM. 1.5 PARA REDUÇÃO DA LUXACAO

SUTURA DA PELE

Fechamento:

CURATIVOS ESTEREIS

Observação:

RAIO-X DE CONTROLE

Médico/CRM:

Dr. Jansen Henriques
MR. ORTOPEDIA E TRAUMATOLOGIA
CRM-PS 11.134

João Pessoa,

6/1/2020



Nota de Sala Cirúrgica

21
HCE TSHL

NOME DO PACIENTE JOSE DE ARIMATEA DA SILVA
IDADE 33 **12/11/2038** **ENTERMIA** **LEITO**
CIRURGI DR. CARLOS ALBERTO EXPOSITO HALUX (E)
CIRURGI DR. PAULO CRISPIM **DR. JACSON (R2)**
ANESTESIA Local
ANESTESISTA DR. ELZIMAN
INSTRUMENTADOR
06/01/2020 **TEMPO CIRURGICO** **ANESTESIA INICIO** **PM** **CIRURGIA INICIO** **PM** **18:00** **18:30**
ÍNDICE DE RISCO DE CULGIA - ASA (AMERICAN SOCIETY OF ANESTHESIOLOGISTE)
 ASA 1 () ASA 2 () ASA 3 () ASA 4 () ASA 5 ()
GRAU DE CONTAMINAÇÃO () LIMPA () CONTAMINADA () DIRETADA () POTENCIALMENTE CONTAMINADA

MEDICAÇÕES ANESTÉSICAS	QTD.	MATERIAIS CONT.	QTD.	FIOS	QTD.
ALFENTANIL		JELCO Nº11		FIO CAT GUT CROMADO Nº	
BUPIVACAÍNA ISOBARICA		JELCO Nº20		FIO CAT GUT CROMADO Nº	
BUPIVACAÍNA PESADA		JELCO Nº22		FIO DE AÇO Nº	
CEATANINA		JELCO Nº24		FIO DE AÇO Nº	
DIPOPERIDOL		KIT SIST. DREN TORACICA Nº		FIO DE NYLON Nº	
EPIFONATO				FIO DE NYLON Nº	
FENOBARBITAL		SOLUÇÕES	QTD.	LÂMINA BISTURI Nº11	
FENTANIL		ALCOOL ETILICO 70%		LÂMINA BISTURI Nº13	
FLUMAZENIL		PVPi DEGERMANTE		LÂMINA BISTURI Nº21	
ISOFLURANO		PVPi TINTURA		LÂMINA BISTURI Nº24	
LEVOBUPIVACAÍNA CIVASO		PVPi TÓPICO		LÂMINA DE DERMATOMO	
LEVOBUPIVACAÍNA CIVASO		SABÃO ANTISÉPTICO		LÂMINA DE ENXERTO	
LIDOCAÍNA CIVASO		MATERIAIS	QTD.	LUVA DE PROCEDIMENTO PAZ	
LIDOCAÍNA CIVASO		AGULHA 13X4,5		LUVA ESTÉRIL Nº8	
MIDAZOLAM		AGULHA 25X07		LUVA ESTÉRIL Nº9	
MORFINA		AGULHA 25X08		LUVA ESTÉRIL Nº10	
NINGIBUM		AGULHA 40X12		LUVA ESTÉRIL Nº13	
PANCURÔNIO		AGULHA PERIDURAL Nº10		MÁSCARA CIRURGICA	
PETIDINA		AGULHA PERIDURAL Nº17		MULTIVIAS	
PROPÓFOL		AGULHA PERIDURAL Nº18		PERFURADOR DE SORO	
RAMIFENTANIL		AGULHA RAQUÍ Nº10G		SCALP Nº19	
RIGORÔNIO		AGULHA RAQUÍ Nº24G		SCALP Nº21	
SEVOFLURANO		AGULHA RAQUÍ Nº21G		SERINGA 3ML	
SUX AMTÔNIO		ALGODÃO ORTOPÉDICO		SERINGA 5ML	
TIOPENTAL		ATADURA DE CREPOM		SERINGA 10ML	
		ATADURA GESSADA		SERINGA 20ML	
		BOLSA P/ COLOSTOMIA		SONDA ASP. TRAQUEAL Nº8	
ADRENALINA		CÂMULA P/ TRAQUEOSTOMIA Nº		SONDA ASP. TRAQUEAL Nº10	
ÁGUA DESTILADA		CATETER DE OXIGÊNIO		SONDA ASP. TRAQUEAL Nº12	
ATROPINA		CATETER EMBOLEC ARTERIAL Nº		SONDA ASP. TRAQUEAL Nº14	
BEXTRA		CATETER EPIDURAL Nº16		SONDA ASP. TRAQUEAL Nº16	
CEF AZOLINA		CATETER EPIDURAL Nº17		SONDA FOLEY 2VIAS Nº12	
DEXAMETASONA		CATETER EPIDURAL Nº18		SONDA FOLEY 2VIAS Nº14	
DIFERONA SÓDICA		CERA PARA OSO		SONDA NASOG. CURTA	
EPIEDRINA		COLET. URINA FECHADO		SONDA NASOG. LONGA	
FUROSEMIDA		COMPRESSAS CIRURGICAS		SONDA URETRAL Nº	
GLICOSE 50%		DRENO DE FENROSE		TOKNETRINHA	
GLUCONATO DE CÁLCIO		DRENO DE SUÇÃO		TUBO ENDOTRAQUEAL Nº	
HIDROCORTISONA		ELETRODOS		TUBO ENDOTRAQUEAL Nº	
LIDOCAÍNA GELIA		EQUIPO MACROGOTAS		TUBO ENDOTRAQUEAL Nº	
ONDASENTRONA		EQUIPO TRANSF. SANGUE		TUBO SILICONE (LATEX)	
PLASB.		EQUIPO MICROGOTAS			
PROSTIGMINE		ESPONJA DE PVPi			
PROTANINA		ESPARADRAPO			
TENOLOCAN		GAZES			
		GAZES ALGODOADAS			
		GEL ELETROLÍTICO			
		JELCO Nº14			
		JELCO Nº16			

EQUIPAMENTOS

() ASPIRADOR

() BISTURI ELÉTRICO

() CAPNÓGRAFO

() CARDIOMONITOR

() DESFIBRILADOR

() FOCO AUXILIAR

() FOCO CENTRAL

() MICROSCOPIO

() OXÍMETRO DE PULSO

() P.A. INVASIVA NÃO INFLATIVA

() PERFURADOR ELÉTRICO

() SERRA

DATE 06/01/2020

PRONTUÁRIO:

مجلس

UNIVERSITY OF CALIFORNIA
LIBRARY
DIVERSITY

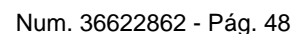



RELATÓRIO DE CIRURGIA



Nome: João Amadeu da Silva BE/Prontuário: 121 4838
Idade: _____ Sexo: () Masculino () Feminino Cor: _____ Data: 24/01/2020
Clínica/Setor: Ortopedia EMP: _____ LR: _____
Cirurgia: Amputação Hálux do Pé Direito
Cirurgião: Dr. Friedman 1º Assistente: Dr. Rogaciano
2º Assistente: _____ 3º Assistente: _____
Instrumentador: _____ Anestesista: _____
Tipo de Anestesia: Blqueio Horário: Início _____ Término _____

Diagnóstico Pós-Operatório	CID
<u>Necrose do Hálux do Pé</u>	
<u>Direito</u>	

Procedimentos Cirúrgicos	Código
<u>Amputação unguis do</u>	
<u>Hálux do Pé Direito</u>	

Acidente durante Ato Cirúrgico: () Sim (☒) Não. Descrição: _____

Biopsia de Congelação: () Sim (☒) Não

Encaminhamento do Paciente Após Ato Cirúrgico:

(☒) Enfermaria () Terapia Intensa () Residência () Óbito durante Ato Cirúrgico

Médico/CRM: _____

Dr. José Rogaciano
MÉDICO
CRM-PB 17.735
CRM-SP 12.020

João Pessoa, 24/01/2020

F(NG).ASCIR.009-1



DESCRIÇÃO DA CIRURGIA	
Posição e Preparo:	Posição de decúbito lateral Anestesia / bloqueio Anestesia com curpi
Incisão:	Deitado do P (Halter)
Achados:	Nervos (Halter R Duro)
Conduta:	<p>① LMC SPQ 57</p> <p>② Anestesia com guio</p> <p>③ LMC com 100'</p>
Fechamento:	① Anestesia uterina Rx cateter
Observação:	

MÉDICO
Dr. José Rogaciano
CRM-SP/186.222

João Pessoa, 24/10/2020

Médico/CRM:

F(NG).ASCIR.009-1



HSE 7590

LETUCCO
ACULANTE
Girfene Correia
COREN-PB 15-1-1

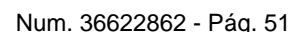

DATA: 24.01.2020

PRONTUÁRIO: 12146 38

PACIENTE: José de Narmateia da Silva	SEXO: M	COR: P	IDADE: 16 AN
PRESSÃO ARTERIAL 110/70	PULSO 72	RESPIRAÇÃO 18	TEMPERATURA 36,5
ESTADO GERAL () BOM (X) REGULAR () MAL () PÉSSIMO		RISCO CIRÚRGICO () BOM (X) REGULAR () MAL () PÉSSIMO	
EXAMES COMPLEMENTARES VPM			
AP. RESPIRATÓRIO espontâneo	AP. CIRCULATÓRIO ótimo		
AP. DIGESTIVO fluido	ESTADO MENTAL consciente	DROGAS EM USO 	
PRE-ANESTÉSICO sem	ESTADO FÍSICO GERAL III		
DIAGNÓSTICO PRÉ-OPERATÓRIO Ulc. Isquêmica Hálux Esq.			
CIRURGIA REALIZADA Exatamento cirúrgico de amputação Hálux Esq.			
CIRURGIÃO Dr. Fábulo			
INÍCIO DA ANESTESIA 14:00	TÉRMINO DA ANESTESIA 14:30	DURAÇÃO DA ANESTESIA 30 min	
CÓDIGO DO PROCEDIMENTO 41.22.00	QUANT. DE CH. 100ml	VALORES R\$ 	
ANESTESISTA Dr. Fábulo	CRM-PB 10000		

[illegible]

ANESTESIA GERAL		RAQUIDIANIA		EPIDURAL		BLOQ. PLEXO		BLOQ. NERVOS		OUTROS	
<p>Blog Traquealor Hódus</p> <p>TECNICA</p> <p>DATA</p> <p>INDICAÇÃO</p> <p>DIAGNÓSTICO</p> <p>PROCEDIMENTO</p> <p>RESERVA DE MATERIAIS</p> <p>RESERVA DE EQUIPAMENTOS</p>											
<p>1. Lidocaína 20ml</p> <p>2. Propofol 20ml</p> <p>3. Fentanyl 20mg</p> <p>4. S. Kain. 100g</p> <p>5. Diprivo 20g</p> <p>6. Fentanyl 50mg</p> <p>7. Mido 30g 3mg</p> <p>8.</p> <p>9.</p> <p>10.</p>											
<p>11.</p> <p>12.</p> <p>13.</p> <p>14.</p> <p>15.</p> <p>16.</p> <p>17.</p> <p>18.</p> <p>19.</p> <p>20.</p>											
<p>① APD + manutenção ② Ventose preso ③ Sedação</p> <p>④ Bloqueio traqueal em Hódus esp. manutenção, este é Hemodinâmico.</p> <p>⑤ Ventilado p/ OPA BSB.</p>											

~~Excluded from Public Release~~
Date: 11/11/2009
GPO 50103-3404-97





Hospital Estadual de Emergência e Trauma

Senador Humberto Lucena



GOVERNO
DA PARAÍBA



SEGUI
o trabalho

Endereço: RUA ORESTES LISBOA, S/N, PEDRO GONDIM, JOAO PESSOA - PB, 58031090
Tel: 32165700 - CNES: 2593262

Impresso por: PLINIO MUNIZ SILVA DE FARIA
Em: 24/01/2020 09:41:23

Nome JOSE DE ARIMATEIA DA SILVA	Boletim de Atendimento 1214638	Data/Hora Entrada 05/01/2020 22:52:16	Data/Hora Saída
Data de nascimento 01/02/1986	Idade 33	Sexo Masculino	CNS
Tempo de Internação 17d 13h 51min	Convênio SUS	Plantão DIURNO	Prontuário 120367
Data de Entrada 05/01/2020 22:52:16	Data Internação 06/01/2020 19:50:32	Permanência na Unidade: 18d 10h 49min	Permanência no Leito: 15d 12h 1min

INTERCORRÊNCIAS MEDICAS (PLINIO MUNIZ SILVA DE FARIA - 24/01/2020 09:41:18)

INTERCORRÊNCIA

DESCRIÇÃO:

#Nefrologia

LRA KDIGO 3 anúrica- CDL em VFD e 1a HD em 08.01.2020
Extubado em 20.1.20

EVOLUÇÃO: Segue grave, ainda com sinais de infecção em atividade, recebendo dose plena de TAZOCIN, anúrico, em HD diária. Submetido a HD ontem sem intercorrências. Hoje sem sinais clínicos ou ultrassonográficos de hipervolemia e com bom controle metabólico. Apresenta-se consciente e contactuante, eupneico sob cateter nasal. Azotemia discreta. Sem gasometria até o momento.

CD: AJUSTO DOSE DE TAZOCIN

Aguardo sorologias e USG de aparelho urinário, para solicitar vaga de HD externa (solicitados por Laís em 23.01).
Ajustar antibioticoterapia amanhã para TFG estimada.

Seção: UTI ADULTO ENF 31 Leito: LEITO UTI - 014
Profissional responsável pela informação: PLINIO MUNIZ SILVA DE FARIA

Número Conselho: 8551

Dr. Plinio Muniz S. de Faria
CRM 8551-PB
NEFROLOGIA
CNS: 980016296261158





**Hospital Estadual de
Emergência e Trauma**
Senador Humberto Lucena



**GOVERNO
DA PARAÍBA**

**SEGUE
o trabalho**

Endereço: RUA ORESTES LISBOA, S/N, PEDRO GONDIM, JOAO PESSOA - PB, 58031090
Tel: 32163700 - CNES: 2593262

Impresso por: THIAGO CATAO DE VASCONCELOS
Em: 22/01/2020 11:10:23

Nome JOSE DE ARIMATEIA DA SILVA	Boletim de Atendimento 1214638	Data/Hora Entrada 05/01/2020 22:52:16	Data/Hora Saída
Data de nascimento 01/02/1986	Idade 33	Sexo Masculino	CNS
Tempo de Internação 15d 15h 20min	Convênio SUS	Plantão DIURNO	Prontuário 120367
Data de Entrada 05/01/2020 22:52:16	Data Internação 06/01/2020 19:50:32	Permanência na Unidade: 16d 12h 18min	Permanência no Leito: 13d 13h 30min

EVOLUÇÃO DO PACIENTE (THIAGO CATAO DE VASCONCELOS - 22/01/2020 11:09:50)

EVOLUÇÃO DO PACIENTE

PROCEDIMENTO:

DESCRIÇÃO DA EVOLUÇÃO:

--- EVOLUÇÃO DIURNA UTI ---

TTO CIRÚRGICO DE LUXAÇÃO EXPOSTA HÁLUX ESQ (06/01/2020);
REDUÇÃO DE LUXAÇÃO DO OMBRO ESQUERDO(06/01/2020);
FRATURA DE ARCOS COSTAIS;
PO DE LAPAROTOMIA EXPLORATÓRIA + ESPLENECTOMIA (07/01/2020);
IrPA POR HEMOPNEUMOTÓRAX ESQ DRENADO (08/01/2020) * DRENO JÁ RETIRADO
URGÊNCIA DIALÍTICA - 1ª HD REALIZADA EM 09/01/2020 ;
#BRONCOSCOPIA 17/01/20: ROLHA EM BRONQ FONTE ESQUERDO - LAVAGEM E CULTURAS

PACIENTE COM HISTÓRICO DE ACIDENTE MOTOCICLISTICO ENCONTRA-SE EM ESTADO GERAL REGULAR, ESTÁVEL HEMODINAMICAMENTE SEM DVA/ INOTRÓPICOS, EM VENTILAÇÃO ESPONTÂNEA (EXTUBADO HÁ 48H), TENDO SIDO EXTUBADO DIA 19/01 APRESENTANDO EPISÓDIOS FEBRIS, COM LEUCOMETRIA EM QUEDA (22950 -> 20790->20340->18540).

CULTURA DE SECREÇÃO TRAQUEAL COM PSEUDOMONAS * EM TTO COM TAZOCIN+ TEICO D2
ÚLTIMAS CULTURAS: HMC EM ANÁLISE ; URC: ACB

ANÚRICO / OLIGOANÚRICO EM TRS COM HD DIÁRIA (ONTEM COM UFe 1500ML), COM BH +41 ML/24H. ABDOME DEPRESSÍVEL COM RHA (+).

DRENO TORÁCICO RETIRADO (16/01), EVOLUINDO COM ATELECTASIA (17/01) COM REALIZAÇÃO DE BRONCOSCOPIA (TOILLET) NO MESMO DIA.

APRESENTA NECROSE EM HÁLUX ESQUERDO. AVALIADO PELA VASCULAR, PCT COM BOA PERFUSÃO PERIFÉRICA E NECROSE SECA, LIBERADO PARA CONDUTA PELA ORTOPEDIA.

PA: 144/83 mmHg FC: 84 bpm FR:20 irpm SATO2:97%

ANTIBIOTICOS: TAZOCIN+TEICO * IMPOSSIBILIDADE DE SEGUIR ORIENTAÇÃO DA INFECTOLOGIA SEGUNDO ÚLTIMO PARECER

MOTIVOS DE INTERNAÇÃO

- 1.: # PO DE LAPAROTOMIA EXPLORATÓRIA + ESPLENECTOMIA
- 2.: # IrPA POR HEMOPNEUMOTÓRAX ESQ DRENADO (08/01/2020)
- 3.: # URGÊNCIA DIALÍTICA - 1ª HD REALIZADA EM 09/01/20

MOTIVO DE PERMANÊNCIA (INTERCORRÊNCIAS)



Endereço: RUA ORESTES LISBOA, S/N, PEDRO GONDIM, JOAO PESSOA - PB, 58031090
Tel: 32165700 - CNES: 2593262

Impresso por: LAIS MEDEIROS SOUTO
Em: 22/01/2020 12:06:20

Nome JOSE DE ARIMATEIA DA SILVA	Boletim de Atendimento 1214638	Data/Hora Entrada 05/01/2020 22:52:16	Data/Hora Saída
Data de nascimento 01/02/1986	Idade 33	Sexo Masculino	CNS
Tempo de Internação 15d 16h 16min	Convênio SUS	Plantão DIURNO	Prontuário 120367
Data de Entrada 05/01/2020 22:52:16	Data Internação 06/01/2020 19:50:32	Permanência na Unidade: 16d 13h 14min	Permanência no Leito: 13d 14h 26min

INTERCORRÊNCIAS MEDICAS (LAIS MEDEIROS SOUTO - 22/01/2020 09:37:59)

INTERCORRÊNCIA

DESCRIÇÃO:

#Nefrologia

LRA KDIGO 3 anúrica- CDL em VFD e 1a HD em 08.01.2020
#Extubado em 20.1.20

EVOLUÇÃO: Segue grave, ainda com sinais de infecção em atividade, anúrico, em HD diária. Apresenta-se consciente e contactante, eupneico sob cateter nasal. Azotemia discreta. Sem gasometria até o momento. Mantendo sinais de congestão pulmonar.

CD: HD hoje para controle volêmico e metabólico.
Solicito sorologias e USG de aparelho urinário, para solicitar vaga de HD externa.
Ajustar antibioticoterapia amanhã para TFG estimada.

Seção: UTI ADULTO ENF 31 Leito: LEITO UTI - 014
Profissional responsável pela informação: LAIS MEDEIROS SOUTO

Número Conselho: 8064

Laís Medeiros Souto
Nefrologista
CRM PB 8064 RQE nº 5884





**Hospital Estadual de
Emergência e Trauma**

Senador Humberto Lucena



**GOVERNO
DA PARAÍBA**

**SEGUE
o trabalho**

Endereço: RUA ORESTES LISBOA, S/N, PEDRO GONDIM, JOAO PESSOA - PB, 58031090
Tel: 32165700 - CNES: 2593262

Impresso por: FAGNER BARROSO MARTINS DANTAS
Em: 21/01/2020 17:51:4

Nome JOSE DE ARIMATEIA DA SILVA		Boletim de Atendimento 1214638	Data/Hora Entrada 05/01/2020 22:52:16	Data/Hora Saída
Data de nascimento 01/02/1986	Idade 33	Sexo Masculino	CNS	Prontuário 120367
Tempo de Internação 14d 22h 1min		Convênio SUS	Plantão DIURNO	
Data de Entrada 05/01/2020 22:52:16	Data Internação 06/01/2020 19:50:32	Permanência na Unidade: 15d 18h 59min	Permanência no Leito: 12d 20h 11min	

EVOLUÇÃO DO PACIENTE (FAGNER BARROSO MARTINS DANTAS - 21/01/2020 17:51:25)

EVOLUÇÃO DO PACIENTE

PROCEDIMENTO:

DESCRIÇÃO DA EVOLUÇÃO:

— EVOLUÇÃO DIURNA UTI —

TTO CIRÚRGICO DE LUXAÇÃO EXPOSTA HÁLUX ESQ (06/01/2020);
REDUÇÃO DE LUXAÇÃO DO OMBRO ESQUERDO (06/01/2020);
FRATURA DE ARCOS COSTAIS;
PO DE LAPAROTOMIA EXPLORATÓRIA + ESPLENECTOMIA (07/01/2020);
I/P A POR HEMOPNEUMOTÓRAX ESQ DRENADO (08/01/2020);
URGÊNCIA DIALÍTICA - 1ª HD REALIZADA EM 09/01/2020;
BRONCOSCOPIA 17/01/20: ROLHA EM BRONQ FONTE ESQUERDO - LAVAGEM E CULTURAS

PACIENTE COM HISTÓRICO DE ACIDENTE MOTOCICLISTICO ENCONTRA-SE EM ESTADO GRAVE, ESTÁVEL HEMODINAMICAMENTE SEM DVA/ INOTRÓPICOS, EM VENTILAÇÃO ESPONTÂNEA, HIPERSECREATIVO, TENDO SIDO EXTUBADO DIA 19/01 APRESENTANDO EPISÓDIOS FEBRIS, COM LEUCOMETRIA EM QUEDA (22950 -> 20790 -> 20340).

CULTURA DE SECREÇÃO TRAQUEAL COM PSEUDOMONAS * EM TTO COM TAZOCIN+ TEICO D1
HEMOCULTURA: EM ANÁLISE

ANÚRICO / OLIGOANÚRICO EM TSR COM HD DIÁRIA (ONTEM COM UFe 1500ML), COM BH -580 ML/24H.
ABDOMEN DEPRESSÍVEL COM RHA (+). AVALIADO PELA CIRURGIA GERAL. CONDUTA CONSERVADORA.

DRENO TORÁCICO RETIRADO (16/01), EVOLUINDO COM ATELECTASIA (17/01) COM REALIZAÇÃO DE BRONCOSCOPIA (TOILLET) NO MESMO DIA.

APRESENTA NECROSE EM HÁLUX ESQUERDO. AVALIADO PELA VASCULAR, PCT COM BOA PERFUSÃO PERIFÉRICA E NECROSE SECA, LIBERADO PARA CONDUTA PELA ORTOPEDIA.

PA: 118/65mmHg FC: 116bpm FR:28 irpm SATO2:96%

ANTIBIÓTICOS: TAZOCIN(GUIADO)+TEICO D1

MOTIVOS DE INTERNAÇÃO

1. # PO DE LAPAROTOMIA EXPLORATÓRIA + ESPLENECTOMIA
2. # I/P A POR HEMOPNEUMOTÓRAX ESQ DRENADO (08/01/2020)
3. # URGÊNCIA DIALÍTICA - 1ª HD REALIZADA EM 09/01/20

MOTIVO DE PERMANÊNCIA (INTERCORRÊNCIAS)

172.16.0.6:8080/cvb/paginas/atenimento.do?&perform=imprimir&controle=2&id=528641&dataInicial=21/01/2020 17:51:25&dataFinal=21/01/2020 ...



Assinado eletronicamente por: SUELIO MOREIRA TORRES - 13/11/2020 09:52:21

http://pje.tjpb.jus.br:80/pje/Processo/ConsultaDocumento/listView.seam?x=2011130952215900000034959953

Número do documento: 2011130952215900000034959953



Hospital Estadual de Emergência e Trauma

Senador Humberto Lucena



GOVERNO
DA PARAÍBA



SEGUE
o trabalho

Endereço: RUA ORESTES LISBOA, S/N, PEDRO GONDIM, JOAO PESSOA - PB, 58031090
Tel: 32165700 - CNES: 2593262

Impresso por: CARLOS MAGALHAES FRANCA
Em: 21/01/2020 06:54:03

Nome JOSE DE ARIMATEIA DA SILVA	Boletim de Atendimento 1214638	Data/Hora Entrada 05/01/2020 22:52:16	Data/Hora Saída
Data de nascimento 01/02/1986	Idade 33	Sexo Masculino	CNS
Tempo de Internação 14d 11h 4min	Convênio SUS	Plantão NOTURNO	Prontuário 120367
Data de Entrada 05/01/2020 22:52:16	Data Internação 06/01/2020 19:50:32	Permanência na Unidade: 15d 8h 2min	Permanência no Leito: 12d 9h 14min

EVOLUÇÃO MEDICA (CARLOS MAGALHAES FRANCA - 21/01/2020 06:53:58)

EVOLUÇÃO

PROCEDIMENTO:

DESCRIÇÃO DA EVOLUÇÃO:

#CIR. GERAL

17ºDPO - LE + ESPLENECTOMIA

PACIENTE COM ESTADO GERAL REGULAR, ABDOME FLACIDO E DEPRESSIVEL, SEM SINAIS DE IRRITAÇÃO, DIETA POR SNE, EXCREÇÕES PRESENTES(RELATO DE ENFERMAGEM)

FO LIMPA E SECA.

CD: ALTA DA C GERAL, AOS CUIDADOS DAS ESPECIALIDADES

Seção: UTI ADULTO ENF 31 Leito: LEITO UTI - 014

Profissional responsável pela informação: CARLOS MAGALHAES FRANCA

Número Conselho: 3792

Carlos Magalhães Franca
CRM-PB 3792
033 803782



Nome JOSE DE ARIMATEIA DA SILVA		Boletim de Atendimento 1214638	Data/Hora Entrada 05/01/2020 22:52:16	Data/Hora Saida
Data de nascimento 01/02/1986	Idade 33	Sexo Masculino	CNS	Prontuário 120367
Tempo de Internação 14d 22h 1min		Convênio SUS	Plantão DIURNO	
Data de Entrada 05/01/2020 22:52:16	Data Internação 06/01/2020 19:50:32	Permanência na Unidade: 15d 18h 59min	Permanência no Leito: 12d 20h 11min	

EVOLUÇÕES FINAIS

CONCLUSÕES:

CONDUTA:

- 1-TROCO ANTIBIÓTICOS DEVIDO FALTA DE MEROPENEM E VANCO
- 2-INICIO TAZOCIN E TEICO
- 3-PRESCREVO PROCINÉTICOS

DIARISTA: LUIZ GUSTAVO CÉSAR

Seção: UTI ADULTO ENF 31 Leito: LEITO UTI - 014

Profissional responsável pela informação: FAGNER BARROSO MARTINS DANTAS

Número Conselho: 6236

[Assinatura]
Fagner Barroso Martins Dantas
CRM 6236



21/01/2020

172.16.0.6:8080/cvb/pages/atendimento.do?&perform=imprimir&controle=2&id=528641&dataInicial=21/01/2020 04:38:18&dataFin...

Nome JOSE DE ARIMATEIA DA SILVA	Boletim de Atendimento 1214638	Data/Hora Entrada 05/01/2020 22:52:16	Data/Hora Saída
Data de nascimento 01/02/1986	Idade 33	Sexo Masculino	CNS 120367
Tempo de Internação 14d 8h 48min	Convênio SUS	Plantão NOTURNO	
Data de Entrada 05/01/2020 22:52:16	Data Internação 06/01/2020 19:50:32	Permanência na Unidade: 15d 5h 46min	Permanência no Leito: 12d 5h 58min

4.: MEROPENEM**SONDAS, DRENOS E CATETERES**

1.: SVD 06/01

2.: IOT 06/01

3.: SNE 06/01

4.: ACESSO VENOSO CENTRAL VJID

CHECAGEM DE METAS

EVOLUÇÃO: DECÚBITO ELEVADO , PROFILAXIA PARA TVP , PROFILAXIA DE ÚLCERA DE ESTRESSE , LIMPEZA DE CAVIDADE ORAL 3/3HRS

INÍCIO DA VENTILAÇÃO MECÂNICA INVASIVA: 06/01/19 RELAÇÃO PAO2/FIO2 (MMHG): 402

ESCALA DE RASS: -1 SONOLENTO

EXAME FÍSICO: MV + EM AHT SEM RA

SISTEMA RESPIRATÓRIO

ESPONTÂNEA: SOB TOT

SECREÇÕES: DECREMENTO

SISTEMA CARDIOVASCULAR

DROGAS: NÃO

EVOLUÇÃO:

SISTEMA NEUROLÓGICO

AO: ABERTO -4

RV: TUBO

RM: OBEDECE COMANDOS - 6

EVOLUÇÃO: SEDAÇÃO , CABEÇA NEUTRA

PUPILAS: ISOCÓRICAS REATIVAS AO ESTÍMULO LUMINOSO

SISTEMA DIGESTIVO/NUTRICIONAL

DIETA: ZERO

EVACUAÇÃO: AUSENTE

ABDÔMEN: DEPRESSÍVEL , DOLOROSO A PALPAÇÃO PROFUNDA EVOLUÇÃO: RHA POSITIVO , RHA NEGATIVO

EXAME FÍSICO:

PACIENTE SEM MANIPULAÇÃO DO TUBO DIGESTIVO. DEBITO DE SNG ACEITÁVEL. ABDOME DEPRESSÍVEL, RHA +

SISTEMA TÓXICO/INFECIOSO

EVOLUÇÃO: FEBRE , ANTIBIOTICOTERAPIA , ANTIBIOTICOTERAPIA ADEQUADA LACTATO SÉRICO: 1,3

EXAME FÍSICO:

PACIENTE COM PIORA DA LEUCOMETRIA

SISTEMA RENAL/METABÓLICO

EVOLUÇÃO: GLICEMIA CONTROLADA

EXAME FÍSICO:

EM TERAPIA RENAL SUBSTITUTIVA, ONTEM COM UFE 1200ML

EVOLUÇÕES FINAIS

CONCLUSÕES:

CONDUTA:MANTIDA TERAPEUTICA

DIARISTA: LUIZ GUSTAVO CÉSAR

Mario Cartaxo Filho
Médico
CRM 4652

Seção: UTI ADULTO ENF 31 Leito: LEITO UTI - 014
Profissional responsável pela informação: MARIO CARTAXO FILHO

Número Conselho: 4652



Assinado eletronicamente por: SUELIO MOREIRA TORRES - 13/11/2020 09:52:21

http://pje.tjpb.jus.br:80/pje/Processo/ConsultaDocumento/listView.seam?x=2011130952215900000034959953

Número do documento: 2011130952215900000034959953

Num. 36622862 - Pág. 59



**Hospital Estadual de
Emergência e Trauma**

Senador Humberto Lucena



**GOVERNO
DA PARAÍBA**

**SEGUE
o trabalho**

Endereço: RUA ORESTES LISBOA, S/N, PEDRO GONDIM, JOAO PESSOA - PB, 58031090
Tel: 32165700 - CNES: 2693262

Impresso por: SUELLEN MARTINS DE OLIVEIRA
Em: 20/01/2020 14:48:13

Nome JOSE DE ARIMATEIA DA SILVA	Boletim de Atendimento 1214638	Data/Hora Entrada 05/01/2020 22:52:16	Data/Hora Saída
Data de nascimento 01/02/1986	Idade 33	Sexo Masculino	CNS
Tempo de Internação 13d 18h 58min		Convênio SUS	Plantão DIURNO
Data de Entrada 05/01/2020 22:52:16	Data Internação 06/01/2020 19:50:32	Permanência na Unidade: 14d 15h 56min	Permanência no Leito: 11d 17h 8min

EVOLUÇÃO DO PACIENTE (SUELLEN MARTINS DE OLIVEIRA - 20/01/2020 14:13:39)

EVOLUÇÃO DO PACIENTE

PROCEDIMENTO:

DESCRIÇÃO DA EVOLUÇÃO:

--- EVOLUÇÃO DIURNA UTI ---

- # TTO CIRÚRGICO DE LUXAÇÃO EXPOSTA HÁLUX ESQ (06/01/2020);
- # REDUÇÃO DE LUXAÇÃO DO OMBRO ESQUERDO (06/01/2020);
- # FRATURA DE ARCOS COSTAIS;
- # PO DE LAPAROTOMIA EXPLORATÓRIA + ESPLENECTOMIA (07/01/2020);
- # IrPA POR HEMOPNEUMOTÓRAX ESQ DRENADO (08/01/2020);
- # URGÊNCIA DIALÍTICA - 1ª HD REALIZADA EM 09/01/2020 ;
- # BRONCOSCOPIA 17/01/20: ROLHA EM BRONQ FONTE ESQUERDO - LAVAGEM E CULTURAS

PACIENTE COM HISTÓRICO DE ACIDENTE MOTOCICLISTICO ENCONTRA-SE EM ESTADO GRAVE, ESTÁVEL HEMODINAMICAMENTE SEM DVA/ INOTRÓPICOS, HIPERVOLEMICO, DEPENDENTE DE VENTILAÇÃO PULMONAR ARTIFICIAL TOT (PCV, PEEP 10, FIO2 500%, P/F 402), MENOS SECRETIVO, RX EVIDENCIANDO EXPANSÃO DO HTE APÓS BRONCOSCOPIA, SOB ANALGESIA CONTÍNUA COM FENTANIL 5ML/H, RASS -1, PUPILAS ISOFOTORREAGENTES. APRESENTOU 01 EPISÓDIO ISOLADO DE FEBRE NAS ULTIMAS 24H. COM LEUCOMETRIA EM QUEDA (22950 -> 20790).

CULTURA DE SECREÇÃO TRAQUEAL COM PSEUDOMONAS * EM TTO COM MEROPENEM
HEMOCULTURA EM ANÁLISE

ANÚRICO / OLIGOANÚRICO EM TSR COM HD DIÁRIA (ONTEM COM UFe 1800ML), COM BH -560 ML/24H.
DIETA ZERO COM SNE ABERTA E DÉBITO DE ESTASE DE 200ML/12H. ABDOME DEPRESSÍVEL COM RHA (+). AVALIADO PELA CIRURGIA GERAL. CONDUTA CONSERVADORA.

DRENO TORÁCICO RETIRADO (16/01), EVOLUINDO COM ATELECTASIA (17/01) COM REALIZAÇÃO DE BRONCOSCOPIA (TOILET) NO MESMO DIA.

APRESENTA NECROSE EM HÁLUX ESQUERDO. AVALIADO PELA VASCULAR, PCT COM BOA PERFUSÃO PERIFÉRICA E NECROSE SECA, LIBERADO PARA CONDUTA PELA ORTOPEDIA.

PA: 126/71mmHg FC: 89bpm FR: 11 irpm SATO2: 100%

ANTIBIOTICOS: MEROPENEM D5 +VANCOMICINA D8

MOTIVOS DE INTERNAÇÃO

- 1.: # PO DE LAPAROTOMIA EXPLORATÓRIA + ESPLENECTOMIA 2.: # IrPA POR HEMOPNEUMOTÓRAX ESQ DRENADO (08/01/2020)
- 3.: # URGÊNCIA DIALÍTICA - 1ª HD REALIZADA EM 09/01/20

6.0.6:8080/cvb/pages/ atendimento.do?&perform=imprimir&controle=2&id=528641&dataInicial=20/01/2020 14:13:39&dataFinal=20/01/2020 14:48:13 1/3



Assinado eletronicamente por: SUELIO MOREIRA TORRES - 13/11/2020 09:52:21

http://pje.tjpb.jus.br:80/pje/Processo/ConsultaDocumento/listView.seam?x=2011130952215900000034959953

Número do documento: 2011130952215900000034959953

01/2020

172.16.0.6:8080/cvb/pages/atendimento.do?&perform=imprimir&controle=2&id=528641&dataInicial=20/01/2020 14:13:39&dataFin...

Nome	JOSE DO CARLOS PERMANÊNCIA (INTERCORRÊNCIA)		Boletim de Atendimento	Data/Hora Entrada	Data/Hora Saída
01/02/1986	Idade	33	Sexo	05/01/2020 22:52:16	
			Masculino	CNS	Prontuário
Tempo de Internação			Convênio		120367
13d 18h 58min			SUS		Plantão
Data de Entrada	Data Internação		Permanência na Unidade:		DIURNO
05/01/2020 22:52:16	06/01/2020 19:50:32		14d 15h 56min		Permanência no Leito:
					11d 17h 8min

1.: VMI

2.: MONITORIZAÇÃO HEMODINAMICA

ANTIBIÓTICOS

1.: CEFUROXIMA - FINALIZADO

2.: TAZOCIN - FINALIZADO

3.: VANCOMICINA

4.: MEROPENEM

SONDAS, DRENOS E CATETERES

1.: SVD 06/01

2.: IOT 06/01

3.: SNE 06/01

4.: ACESSO VENOSO CENTRAL VJID

CHECAGEM DE METAS

EVOLUÇÃO: DECÚBITO ELEVADO, PROFILAXIA PARA TVP, PROFILAXIA DE ÚLCERA DE ESTRESSE, LIMPEZA DE CAVIDADE ORAL 3/3HRS

INÍCIO DA VENTILAÇÃO MECÂNICA INVASIVA: 06/01/19 RELAÇÃO PAO2/FIO2 (MMHG): 402

ESCALA DE RASS: -1 SONOLENTO EXAME FÍSICO: MV + EM AHT SEM RA

SISTEMA RESPIRATÓRIO

ESPONTÂNEA: SOB TOT

SECREÇÕES: DECREMENTO

SISTEMA CARDIOVASCULAR

DROGAS: NÃO

EVOLUÇÃO:

SISTEMA NEUROLÓGICO

AO: ABERTO -4

RV: TUBO

RM: OBEDECE COMANDOS - 6

EVOLUÇÃO: SEDAÇÃO, CABEÇA NEUTRA PUPILAS: ISOCÓRICAS REATIVAS AO ESTÍMULO LUMINOSO

SISTEMA DIGESTIVO/NUTRICIONAL

DIETA: ZERO

EVACUAÇÃO: AUSENTE

ABDÔMEN: DEPRESSÍVEL, DOLOROSO A PALPAÇÃO PROFUNDA EVOLUÇÃO: RHA POSITIVO, RHA NEGATIVO

EXAME FÍSICO:

PACIENTE SEM MANIPULAÇÃO DO TUBO DIGESTIVO. DEBITO DE SNG ACEITÁVEL. ABDOME DEPRESSÍVEL, RHA +

SISTEMA TÓXICO/INFECCIOSO

EVOLUÇÃO: FEBRE, ANTIBIOTICOTERAPIA, ANTIBIOTICOTERAPIA ADEQUADA LACTATO SÉRICO: 1,3

EXAME FÍSICO:

PACIENTE COM PIORA DA LEUCOMETRIA

SISTEMA RENAL/METABÓLICO

BALANÇO HÍDRICO EM 24HS (ML): -560.00 DIURESE PARA ÚTILMAS 24HS: 150.00

EVOLUÇÃO: GLICEMIA CONTROLADA

EXAME FÍSICO:

EM TERAPIA RENAL SUBSTITUTIVA, ONTEM COM UFE 1800ML



Assinado eletronicamente por: SUELIO MOREIRA TORRES - 13/11/2020 09:52:21

http://pje.tjpb.jus.br:80/pje/Processo/ConsultaDocumento/listView.seam?x=2011130952215900000034959953

Número do documento: 2011130952215900000034959953

Num. 36622862 - Pág. 61



**Hospital Estadual de
Emergência e Trauma**
Senador Humberto Lucena



**GOVERNO
DA PARAÍBA** **SEGUE
o trabalho**

Endereço: RUA ORESTES LISBOA, S/N, PEDRO GONDIM, JOAO PESSOA - PB, 58031090
Tel: 32165700 - CNES: 2593262

Impresso por: LUAN MARTINS DE SOUSA
Em: 19/01/2020 18:24:10

Nome JOSE DE ARIMATEIA DA SILVA	Boletim de Atendimento 1214638	Data/Hora Entrada 05/01/2020 22:52:16	Data/Hora Saída
Data de nascimento 01/02/1986	Idade 33	Sexo Masculino	CNS
Tempo de Internação 12d 22h 34min	Convênio SUS	Plantão DIURNO	Prontuário 120367
Data de Entrada 05/01/2020 22:52:16	Data Internação 06/01/2020 19:50:32	Permanência na Unidade: 13d 19h 32min	Permanência no Leito: 10d 20h 44min

EVOLUÇÃO DO PACIENTE (LUAN MARTINS DE SOUSA - 19/01/2020 09:47:20)

EVOLUÇÃO DO PACIENTE

PROCEDIMENTO:

DESCRIÇÃO DA EVOLUÇÃO:

— EVOLUÇÃO DIURNA UTI —

TTO CIRÚRGICO DE LUXAÇÃO EXPOSTA HÁLUX ESQ (06/01/2020);
REDUÇÃO DE LUXAÇÃO DO OMBRO ESQUERDO(06/01/2020);
FRATURA DE ARCOS COSTAIS;
PO DE LAPAROTOMIA EXPLORATÓRIA + ESPLENECTOMIA (07/01/2020);
IrPA POR HEMOPNEUMOTÓRAX ESQ DRENADO (08/01/2020);
URGÊNCIA DIALÍTICA - 1ª HD REALIZADA EM 09/01/2020 ;
#BRONCOSCOPIA 17/01/20: ROLHA EM BRONQ FONTE ESQUERDO - LAVAGEM E CULTURAS

PACIENTE COM HISTÓRICO DE ACIDENTE MOTOCICLISTICO ENCONTRA-SE EM ESTADO GRAVE, ESTÁVEL HEMODINAMICAMENTE SEM DVA/ INOTRÓPICOS, HIPERVOLEMICO, DEPENDENTE DE VENTILAÇÃO PULMONAR ARTIFICIAL TOT (PCV, PEEP 10, FIO2 40%, P/F 115), AINDA BASTANTE SECREATIVO, SOB ANALGOSEDAÇÃO CONTÍNUA(DORMONID 40ML/H E FENTANIL 35ML/H), RASS -4, PUPILAS ISOFOTORREAGENTES.
SEM DISTERMIAS NAS ULTIMAS 24H. LEUCOMETRIA EM QUEDA.

CULTURA DE SECREÇÃO TRAQUEAL COM PSEUDOMONAS * EM TTO COM MEROPENEM
HEMOCULTURA: EM ANÁLISE

ANÚRICO / OLIGOANÚRICO EM TSR COM HD DIÁRIA (ONTEM COM UFe 3000ML), COM BH +680 ML/24H. DIETA ENTERAL EM ALIQUOTAS. ABDOME DEPRESSÍVEL COM RHA (+). AVALIADO PELA CIRURGIA GERAL. CONDUTA CONSERVADORA.

DRENO TORÁCICO RETIRADO ONTEM (16/01) AINDA SEM RX DE CONTROLE.

APRESENTA NECROSE EM HÁLUX ESQUERDO. AVALIADO PELA VASCULAR, PCT COM BOA PERFUSÃO PERIFÉRICA E NECROSE SECA, LIBERADO PARA CONDUTA PELA ORTOPEDIA.

PA: 120/66mmHg FC: 108bpm FR: 15 irpm SATO2: 92%

ANTIBIOTICOS: MEROPENEM D3 +VANCOMICINA D6

LEUC:27860 -> 29470; Hb:9,5 ; U:81 ; Cr: 5,39

MOTIVOS DE INTERNAÇÃO

- 1.: # PO DE LAPAROTOMIA EXPLORATÓRIA + ESPLENECTOMIA
- 2.: # IrPA POR HEMOPNEUMOTÓRAX ESQ DRENADO (08/01/2020)
- 3.: # URGÊNCIA DIALÍTICA - 1ª HD REALIZADA EM 09/01/20

MOTIVO DE PERMANÊNCIA (INTERCORRÊNCIAS)

- 1.: VMI
- 2.: MONITORIZAÇÃO HEMODINAMICA



3/01/2020

172.16.0.6:8080/cvb/pages/atendimento.do?&perform=imprimir&controle=2&id=528641&dataInicial=19/01/2020 09:47:20&dataFin...

Nome JOSE DE ARIMATEIA DA SILVA		Boletim de Atendimento 1214638	Data/Hora Entrada 05/01/2020 22:52:16	Data/Hora Saída
Data de nascimento 01/02/1986	Idade 33	Sexo Masculino	CNS	Prontuário 120367
Tempo de Internação 12d 22h 34min		Convênio SUS	Plantão DIURNO	
Data de Entrada 05/01/2020 22:52:16	Data Internação 06/01/2020 19:50:32	Permanência na Unidade: 13d 19h 32min		Permanência no Leito: 10d 20h 44min

ANTIBIÓTICOS

1.: CEFUROXIMA - FINALIZADO

2.: TAZOCIN - FINALIZADO

3.: VANCOMICINA D5

4.: MEROPENEM D2

SONDAS, DRENOS E CATETERES

1.: SVD 06/01

2.: IOT 06/01

3.: SNE 06/01

4.: ACESSO VENOSO CENTRAL

CHECAGEM DE METAS

EVOLUÇÃO: DECÚBITO ELEVADO, PROFILAXIA PARA TVP, PROFILAXIA DE ÚLCERA DE ESTRESSE, LIMPEZA DE CAVIDADE ORAL 3/3HRS

INÍCIO DA VENTILAÇÃO MECÂNICA INVASIVA: 06/01/19 RELAÇÃO PAO2/FIO2 (MMHG): 115

ESCALA DE RASS: -3 SEDAÇÃO MODERADA

EXAME FÍSICO: MV DIMINUIDO EM HTE COM EST. BOLHOSOS EM AHT

SISTEMA RESPIRATÓRIO

ESPONTÂNEA: SOB TOT

SECREÇÕES: INCREMENTO

SISTEMA CARDIOVASCULAR

DROGAS: NÃO

EVOLUÇÃO:

SISTEMA NEUROLÓGICO

AQ. DOR 2

RV. TUBO

RM. RETIRADA À DOR 4

EVOLUÇÃO: SEDAÇÃO, CABEÇA NEUTRA

PUPILAS: ISOCÓRICAS REATIVAS AO ESTÍMULO LUMINOSO

SISTEMA DIGESTIVO/NUTRICIONAL

DIETA: ZERO

EVACUAÇÃO: AUSENTE

ABDÔMEN: DEPRESSÍVEL, DOLOROSO A PALPAÇÃO PROFUNDA EVOLUÇÃO: RHA POSITIVO, RHA NEGATIVO

EXAME FÍSICO:

PACIENTE SEM MANIPULAÇÃO DO TUBO DIGESTIVO. DEBITO DE SNG ACEITÁVEL. ABDOME DEPRESSÍVEL, RHA +

SISTEMA TÓXICO/INFECCIOSO

EVOLUÇÃO: FEBRE, ANTIBIOTICOTERAPIA, ANTIBIOTICOTERAPIA ADEQUADA LACTATO SÉRICO: 0,9

EXAME FÍSICO:

PACIENTE COM PIORÁ DA LEUCOMETRIA

SISTEMA RENAL/METABÓLICO

EVOLUÇÃO: GLICEMIA CONTROLADA

EXAME FÍSICO:

EM TERAPIA RENAL SUBSTITUTIVA

EVOLUÇÕES FINAIS

CONCLUSÕES:

CONDUTA:

1- HD HOJE POR HIPERVOLEMIA. UF 3000ML

2- DESMAME DE SEDAÇÃO
VIGILANCIA INFECCIOSA

172.16.0.6:8080/cvb/pages/atendimento.do?&perform=imprimir&controle=2&id=528641&dataInicial=19/01/2020 09:47:20&dataFin... 2/3



Assinado eletronicamente por: SUELIO MOREIRA TORRES - 13/11/2020 09:52:21

http://pje.tjpb.jus.br:80/pje/Processo/ConsultaDocumento/listView.seam?x=20111309522159000000034959953

Número do documento: 20111309522159000000034959953



**Hospital Estadual de
Emergência e Trauma**
Senador Humberto Lucena



**GOVERNO
DA PARAÍBA**

SEGUE

o trabalho

Endereço: RUA ORESTES LISBOA, S/N, PEDRO GONDIM, JOAO PESSOA - PB, 58031090
Tel: 32165700 - CNES: 2593262

Impresso por: PLINIO MUNIZ SILVA DE FARIA
Em: 17/01/2020 09:46:22

Nome JOSE DE ARIMATEIA DA SILVA	Boletim de Atendimento 1214638	Data/Hora Entrada 05/01/2020 22:52:16	Data/Hora Saída
Data de nascimento 01/02/1986	Idade 33	Sexo Masculino	CNS
Tempo de Internação 10d 13h 56min	Convênio SUS	Prontuário 120367	Plantão DIURNO
Data de Entrada 05/01/2020 22:52:16	Data Internação 06/01/2020 19:50:32	Permanência na Unidade: 11d 10h 54min	Permanência no Leito: 8d 12h 6min

INTERCORRÊNCIAS MEDICAS (PLINIO MUNIZ SILVA DE FARIA - 17/01/2020 09:46:17)

INTERCORRÊNCIA

DESCRIÇÃO:

#Nefrologia

LRA KDIGO 3 anúrica- CDL em VFD e 1a HD em 08.01.2020

1a AVALIAÇÃO 08.01.2020: Avalio paciente vítima de acidente de moto com trauma abdominal, escoriações e trauma em membros, submetido a esplenectomia há 2 dias, apresentando azotemia severa em exames de ontem e hipercalemia. Na prescrição, hidratação não foi efetuada, bem como em uso de cetoprofeno de horário e sem medidas para hipercalemia.

Ao exame: EGR, taquipneico, sem condições de aferir PA, desidratado, diurese < 100ml em bolsa coletora. Exames de ontem: cr: 6,5 u: 200 k: 6,0 INR: 2,2 AP: 41% plaq: 100.000 hb: 10,3 leuco: 20380 Na: 138

EVOLUÇÃO: Segue gravíssimo, em VMI, sedado, , anúrico, em HD diária, ainda com sinais ultrassonográficos de hipervolemia apesar do BH negativo. Leucometria em ascensão (dedo necrosado e secreção traqueal purulenta). No momento da minha avaliação AVC desconectado e cliente perdendo sangue pelo acesso. Submetido a HD ontem sem intercorrências graves. Hoje com bom controle metabólico (amostra coletada após HD).

CD: HD 2000ml

Seção: UTI ADULTO ENF 31 Leito: LEITO UTI - 014
Profissional responsável pela informação: PLINIO MUNIZ SILVA DE FARIA

Número Conselho: 8551

Dr. Plinio Muniz S. de Faria
NEFROLOGISTA
CRM 45517/PB - RQE 3597
CNS: 980016296261158



Seção: UTI ADULTO ENF 31 Leito: LEITO UTI - 015
Profissional responsável pela informação: SUELLEN MARTINS DE OLIVEIRA

Número Conselho: 9724

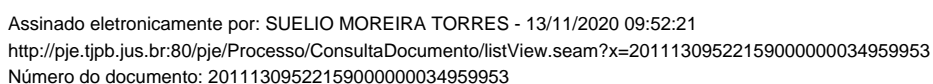

Nome		Boletim de Atendimento	Data/Hora Entrada	Data/Hora Saída
JOSE DE ARIMATEIA DA SILVA		1214638	05/01/2020 22:52:16	
Data de nascimento	Idade	Sexo	CNS	Prontuário
01/02/1986	33	Masculino		120367
Tempo de Internação		Convênio	Plantão	
8d 16h 8min		SUS	DIURNO	
Data de Entrada	Data Internação	Permanência na Unidade:		Permanência no Leito:
05/01/2020 22:52:16	06/01/2020 19:50:32	9d 13h 6min		6d 14h 18min

7- VIGILÂNCIA, INFECCIOSA. LEUCOCITOSE APESAR DE ATBTERAPIA GUIADA. SE PERSISTIR DESCONTROLE DA INFECÇÃO DISCUTIR EXAME DE IMAGEM TORÁX / ABDOME EM BUSCA DE FOCO INFECCIOSO FECHADO.

8- DIETA ENTERAL PRESCRITA COMO DE PROVA (14/01) A INICIAR

9- CORREÇÃO DE MG

DIARISTA: LUIZ GUSTAVO CÉSAR

Thiago Catão
Médico Assistente
CRM 9685-PB
Matr. SES-187403-9

Seção: UTI ADULTO ENF 31 Leito: LEITO UTI - 014

Profissional responsável pela informação: THIAGO CATÃO DE VASCONCELOS

Número Conselho: 9685



15/01/2020

172.16.0.6:8080/cvb/pages/atendimento.do?&perform=imprimir&controle=2&id=528641&dataInicial=15/01/2020 11:58:05&dataFin

Nome JOSE DE ARIMATEIA DA SILVA		Boletim de Atendimento 1214638	Data/Hora Entrada 05/01/2020 22:52:16	Data/Hora Saída
Data de nascimento 01/02/1986	Idade 33	Sexo Masculino	CNS	Prontuário 120367
Tempo de Internação 8d 16h 8min		Convênio SUS	Plantão DIURNO	
Data de Entrada 05/01/2020 22:52:16	Data Internação 06/01/2020 19:50:32	Permanência na Unidade: 9d 13h 6min	Permanência no Leito: 6d 14h 18min	

1.: CEFUROXIMA - FINALIZADO

2.: TAZOCIN D 3

3.: VANCOMICINA D 3

SONDAS, DRENOS E CATETERES

1.: SVD 06/01

2.: IOT 06/01

3.: SNE 06/01

4.: ACESSO VENOSO CENTRAL

CHECAGEM DE METAS

EVOLUÇÃO: DECÚBITO ELEVADO, PROFILAXIA PARA TVP, PROFILAXIA DE ÚLCERA DE ESTRESSE, LIMPEZA DE CAVIDADE ORAL 3/3HRS

INÍCIO DA VENTILAÇÃO MECÂNICA INVASIVA: 06/01/19 ESCALA DE RASS: -4 SEDAÇÃO PROFUNDA

RX TORÁX: MV+ EM AHT COM RONCOS ESPARSOS

SISTEMA RESPIRATÓRIO

ESPONTÂNEA: SOB TOT

SECREÇÕES: SEM ALTERAÇÃO

SISTEMA NEUROLÓGICO

AO: DOR 2

RV: TUBO

RM: LOCALIZA DOR 5

EVOLUÇÃO: SEDAÇÃO, CABEÇA NEUTRA PUPILAS: ISOCÓRICAS REATIVAS AO ESTÍMULO LUMINOSO

SISTEMA DIGESTIVO/NUTRICIONAL

DIETA: ENTERAL A INICIAR

EVACUAÇÃO: AUSENTE

ABDÔMEN: DEPRESSÍVEL DOLOROSO A PALPAÇÃO PROFUNDA EVOLUÇÃO: RHA NEGATIVO

EXAME FÍSICO:

PACIENTE SEM MANIPULAÇÃO DO TUBO DIGESTIVO. DEBITO DE SNG ACEITÁVEL. ABDOME DEPRESSÍVEL, RHA +

SISTEMA TÓXICO/INFECCIOSO

EVOLUÇÃO: ANTIBIOTICOTERAPIA ADEQUADA LACTATO SÉRICO: 0,9

EXAME FÍSICO:

PACIENTE COM PIORA DA LEUCOMETRIA, SUBFEBRIL. ATBTERAPIA GUIADA EM D3.

SISTEMA RENAL/METABÓLICO

EVOLUÇÃO: GLICEMIA CONTROLADA

EXAME FÍSICO:

EM TERAPIA RENAL SUBSTITUTIVA

EVOLUÇÕES FINAIS

CONCLUSÕES:

CONDUTA:

1- DIMINUIO ENTRADAS

2- ACOMPANHAMENTO COM A NEFROLOGIA, ORTOPEDIA, CX TORÁCICA E CX GERAL

3- SOLICITO NOVO RX PARA REAVALIAÇÃO DA CIRURG TORÁCICA

5- AGUARDO AVALIAÇÃO DA CIRURGIA VASCULAR

6- AGUARDA RESULTADO DA HEMOCULTURA

Thiago Catão
Médico Intensivista
CRM 9685-PB
Matr. SES 187403-9



**Hospital Estadual de
Emergência e Trauma**

Senador Humberto Lucena



**GOVERNO
DA PARAÍBA**

**SEGUE
o trabalho**

Endereço: RUA ORESTES LISBOA, S/N, PEDRO GONDIM, JOAO PESSOA - PB, 58031090
Tel: 32165700 - CNES: 2593262

Impresso por: SUELLEN MARTINS DE OLIVEIRA
Em: 13/01/2020 12:07:28

Nome JOSE DE ARIMATEIA DA SILVA	Boletim de Atendimento 1214638	Data/Hora Entrada 05/01/2020 22:52:16	Data/Hora Saída
Data de nascimento 01/02/1986	Idade 33	Sexo Masculino	CNS 120367
Tempo de Internação 6d 16h 17min	Convênio SUS	Plantão DIURNO	
Data de Entrada 05/01/2020 22:52:16	Data Internação 06/01/2020 19:50:32	Permanência na Unidade: 7d 13h 15min	Permanência no Leito: 4d 14h 27min

EVOLUÇÃO DO PACIENTE (SUELLEN MARTINS DE OLIVEIRA - 13/01/2020 11:53:43)

EVOLUÇÃO DO PACIENTE

PROCEDIMENTO:

DESCRIÇÃO DA EVOLUÇÃO:

- # TTO CIRÚRGICO DE LUXAÇÃO EXPOSTA HÁLUX ESQ (06/01/2020);
- # REDUÇÃO DE LUXAÇÃO DO OMBRO ESQUERDO (06/01/2020);
- # FRATURA DE ARCOS COSTAIS;
- # PO DE LAPAROTOMIA EXPLORATÓRIA + ESPLENECTOMIA (07/01/2020);
- # IrPA POR HEMOPNEUMOTÓRAX ESQ DRENADO (08/01/2020);
- # URGÊNCIA DIALÍTICA - 1ª HD REALIZADA EM 09/01/2020 (2H - TÉRMINO);
- # ELEVÇÃO TRANSAMINASES A/E;

PACIENTE VITIMA DE ACIDENTE MOTOCICLISTICO ENCONTRA-SE EM ESTADO GRAVE, ESTÁVEL HEMODINAMICAMENTE SEM DVA/ INOTRÓPICOS, HIPERTENSO, TOT+VMI (PCV, PEEP 8, FIO2 50%, P/F 216), COM SEDOANALGESIA (DORMONID E FENTANIL), RASS -4, SUBFEBRIL NOS CONTROLES COM LEUCOMETRIA ELAVADA. APRESENTA CULTURA DE SECREÇÃO TRAQUEAL COM KLEBSIELLA E HEMOCULTURA EM ANDAMENTO. ANÚRICO, EM TSR COM HD DIÁRIA (ONTEM COM UFe 1200ML), COM BH +802 ML/24H. SNG ABERTA COM DÉBITO DE ESTASE DE 500ML/24H. DRENO TORÁCICO COM DÉBITO HEMÁTICO DE 100ML/24H. APRESENTA NECROSE EM HÁLUX ESQUERDO. AO EXAME APRESENTA ABDOME TENSO COM RHA DIMINUÍDO.
PA: 143/88mmHg FC: 63bpm FR: 14rpm SATO2: 100% ANTIBIOTICOS: NENHUM, AFEBRIL
LEUC:17910 Hb:11,0 UR:136 CR: 8,3 K: 3,8 PCR: 56 ->67

MOTIVOS DE INTERNAÇÃO

1.: VMI

2.: MONITORIZAÇÃO INTENSIVA

ANTIBIÓTICOS

1.: CEFUROXIMA - FINALIZADO

SONDAS, DRENOS E CATETERES

1.: SVD 06/01

2.: IOT 06/01

3.: SNE 06/01

CHECAGEM DE METAS

EVOLUÇÃO: DECÚBITO ELEVADO, PROFILAXIA PARA TVP, PROFILAXIA DE ÚLCERA DE ESTRESSE, LIMPEZA DE CAVIDADE ORAL 3/3HRS

INÍCIO DA VENTILAÇÃO MECÂNICA INVASIVA: 06/01/19 ESCALA DE RASS: -4 SEDAÇÃO PROFUNDA

RX TORÁX: MV+ EM AHT COM CREPTOS DIFUSOS

SISTEMA RESPIRATÓRIO

0.6:8080/cvb/pages/atencao.do?&perform=imprimir&controle=2&id=528641&dataInicial=13/01/2020 11:53:43&dataFinal=13/01/2020 ... 1/2



Assinado eletronicamente por: SUELIO MOREIRA TORRES - 13/11/2020 09:52:21

http://pje.tjpb.jus.br:80/pje/Processo/ConsultaDocumento/listView.seam?x=2011130952215900000034959953

Número do documento: 2011130952215900000034959953

Num. 36622862 - Pág. 68



**Hospital Estadual de
Emergência e Trauma**

Senador Humberto Lucena



**GOVERNO
DA PARAÍBA**

**SEGUIE
o trabalho**

Endereço: RUA ORESTES LISBOA, S/N, PEDRO GONDIM, JOAO PESSOA - PB, 58031090
Tel: 32165700 - CNES: 2593262

Impresso por: THIAGO CATAO DE VASCONCELOS
Em: 09/01/2020 07:19:11

Nome JOSE DE ARIMATEIA DA SILVA	Boletim de Atendimento 1214638	Data/Hora Entrada 05/01/2020 22:52:16	Data/Hora Saída
Data de nascimento 01/02/1986	Idade 33	Sexo Masculino	CNS
Tempo de Internação 2d 11h 29min	Convênio SUS	Plantão NOTURNO	Prontuário 120367
Data de Entrada 05/01/2020 22:52:16	Data Internação 06/01/2020 19:50:32	Permanência na Unidade: 3d 8h 27min	Permanência no Leito: 9h 39min

EVOLUÇÃO DO PACIENTE (THIAGO CATAO DE VASCONCELOS - 09/01/2020 06:33:32)

EVOLUÇÃO DO PACIENTE

PROCEDIMENTO:

DESCRIÇÃO DA EVOLUÇÃO:

ADMISSÃO UTI

ORIGEM: URPA

DIAGNÓSTICOS:

- # TTO CIRÚRGICO DE LUXAÇÃO EXPOSTA HÁLUX ESQ (06/01/2020)
- # REDUÇÃO DE LUXAÇÃO DO OMBRO ESQUERDO (06/01/2020)
- # FRATURA DE ARCOS COSTAIS
- # PO DE LAPAROTOMIA EXPLORATÓRIA + ESPLENECTOMIA (07/01/2020)
- # IrPA POR HEMOPNEUMOTÓRAX ESQ DRENADO (08/01/2020)
- # URGÊNCIA DIALÍTICA - 1ª HD REALIZADA EM 09/01/2020 (2H - TÉRMINO)

ANTECEDENTES PATOLÓGICOS: NÃO DESCRITOS

MEDICAÇÕES DE USO HABITUAL: NÃO DESCRITAS

HISTÓRIA DA DOENÇA ATUAL

PACIENTE COM DATA DE ADMISSÃO HOSPITALAR EM 05/01/2020 TRAZIDO PELO SAMU POR ACIDENTE MOTOCICLISTICO. CONSCIENTE, NEGANDO CEFALÉIA, REFERINDO DOR EM OMBRO ESQUERDO E DOR VENTILATÓRIO DEPENDENTE. AVALIADO E LIBERADO PELA NEUROCIRURGIA. PERMANECER AOS CUIDADOS DA ORTOPEDIA E CIRURGIA GERAL. (REALIZADO OS PROCEDIMENTOS DESCRITOS EM DIAGNÓSTICOS)

EM AVALIAÇÃO DA NEFROLOGIA: 08/01/2020

EGR, taquípreico, sem condições de aferir PA, desidratado, diurese < 100ml em bolsa coletora. Exames de 07/01/2020: cr: 6,5 u: 200 k: 6,0 INR: 2,2 AP: 41% plaq: 100.000 hb: 10,3 leuco: 20380 Na: 138 * INDICADO TERAPIA RENAL SUBSTITUTIVA

AO EXAME TORÁCICO: DIMINUIÇÃO DA AUSCULTA, MACICEZ À PERCUSSÃO EM HTX ESQ. SOLICITADO AVALIAÇÃO DA CIRURGIA TORÁCICA. PACIENTE EVOLUIU COM INSUFICIÊNCIA RESPIRATÓRIA E NECESSIDADE DE INTUBAÇÃO OROTRAQUEAL, POSTERIORMENTE SENDO REALIZADO TORACOSTOMIA COM DRENAGEM PLEURAL FECHADA.

ADMITIDO EM UTI MANTENDO HEMODINÂMICA ESTÁVEL, SOB ASSISTÊNCIA VENTILATÓRIA PULMONAR ARTIFICIAL.

FC: 96 BPM, PA: 132x68 mmHg SATO2: 100%
ESTADO GERAL GRAVE, AFEBRIL, ACIANÓTICO ANICTÉRICO, HIPOCORADO, HIDRATADO
NRL: DESPERTA AO ESTÍMULO TÁTIL, SOB EFEITO DE ANALGOSEDAÇÃO. PUPILAS ISOMIÓTICAS

Assinado eletronicamente por: SUELIO MOREIRA TORRES - 13/11/2020 09:52:21
http://pje.tjpb.jus.br:80/pje/Processo/ConsultaDocumento/listView.seam?x=2011130952215900000034959953
Número do documento: 2011130952215900000034959953





**Hospital Estadual de
Emergência e Trauma**

Sede: Humberto Lucena



**GOVERNO
DA PARAÍBA**

SEGUE

o trabalho

Endereço: RUA ORESTES LISBOA, S/N, PEDRO GONDIM, JOÃO PESSOA - PB, 58031090
Tel: 32165700 - CNES: 2593262

Impresso por: ALDENIO AMORIM DE LIMA

Em: 09/01/2020 11:24:45

Nome JOSE DE ARIMATEIA DA SILVA	Boletim de Atendimento 1214638	Data/Hora Entrada 05/01/2020 22:52:16	Data/Hora Saída
Data de nascimento 01/02/1986	Idade 33	Sexo Masculino	CNS
Tempo de Internação 2d 15h 34min	Convênio SUS	Prontuário 120367	Plantão DIURNO
Data de Entrada 05/01/2020 22:52:16	Data Internação 06/01/2020 19:50:32	Permanência na Unidade: 3d 12h 32min	Permanência no Leito: 13h 44min

EVOLUÇÃO MEDICA (ALDENIO AMORIM DE LIMA - 09/01/2020 11:23:04)

EVOLUÇÃO

PROCEDIMENTO:

DESCRIÇÃO DA EVOLUÇÃO:

#CIR. GERAL

#2ºDPO - LÊ + ESPLENECTOMIA

PACIENTE COM ESTADO GERAL GRAVE ASSOCIADO À IRA GRAVE DEVIDO AO CHOQUE HIPOVOLÊMICO
RELACIONADO À LESÃO ESPLÊNICA.

FO LIMPA E SECA.

CD: RECOMENDO INCIAR NPT ATÉ OCORRER MELHORA DA FUNÇÃO RENAL E APARECEREM SINAIS DE
PERISTALSE.

Seção: UTI ADULTO ENF 31 Leito: LEITO UTI - 014

Profissional responsável pela informação: ALDENIO AMORIM DE LIMA

Número Conselho: 5815

ALDENIO AMORIM DE LIMA
CIR. GERAL e CIR. VASCULAR
CRM-PB 5815





**Hospital Estadual de
Emergência e Trauma**

Senador Humberto Lucena



**GOVERNO
DA PARAÍBA**

**SEGUE
o trabalho**

Endereço: RUA ORESTES LISBOA, S/N, PEDRO GONDIM, JOAO PESSOA - PB, 58031090
Tel: 32165700 - CNES: 2593262

Impresso por: CARLOS MAGALHAES FRANCA
Em: 07/01/2020 06:11:54

Nome JOSE DE ARIMATEIA DA SILVA	Boletim de Atendimento 1214638	Data/Hora Entrada 05/01/2020 22:52:16	Data/Hora Saida
Data de nascimento 01/02/1986	Idade 33	Sexo Masculino	CNS 120367
Tempo de Internação 10h 21min	Convênio SUS	Plantão NOTURNO	
Data de Entrada 05/01/2020 22:52:16	Data Internação 06/01/2020 19:50:32	Permanência na Unidade: 1d 7h 19min	Permanência no Leito: 10h 17min

EVOLUÇÃO MEDICA (CARLOS MAGALHAES FRANCA - 07/01/2020 06:11:48)

EVOLUÇÃO

PROCEDIMENTO:

DESCRIÇÃO DA EVOLUÇÃO:

02ºdih

POLITRAUMATIZADO

PCT COM QUEIXAS DE DORES EM ABDOME, DISPNEICO, PALIDO, DESIDRATADO, ABDOME DOLOROSO

DIFUSAMENTE.

CONDUTA SOLICITADO HEMOGRAMA

HEMOCONCENTRADOS

Seção: BLOCO - URPA ENF 41 Leito: LEITO URPA - 009
Profissional responsável pela informação: CARLOS MAGALHAES FRANCA

Número Conselho: 3792

Dr. Carlos Magalhães Franca
CRM-PB 3792
036.003792



Assinado eletronicamente por: SUELIO MOREIRA TORRES - 13/11/2020 09:52:21

<http://pje.tjpb.jus.br:80/pje/Processo/ConsultaDocumento/listView.seam?x=20111309522159000000034959953>

Número do documento: 20111309522159000000034959953



Receituário Médico

HEETSIL

VI, retornando hoje
o arida sem condições p
o tra de lha

Jose- do Arimatea da Silva

Declaro para os devidos fins
que o presente acervo foi ori-
gem de acidente ambiental
Sul-tico do qual resultou
lixo e do lixo do Norte
putrefe. Formam-se
e + Forme abastecido a tra-
qual foi submetido a tra-
Forme corrigido (depoimento
ex plomadora), não pode

Data:

Médico - CRM

F(NG).CC.002-I

CID: 542.0 + 592.5

Dr. Heider Romero L. Neuregia
Medicine Orthopedista
CRM: 5050

02/03/20



PARECER DE ANÁLISE MÉDICA



DADOS DO SINISTRO

Número: 3200241528 **Cidade:** Bayeux **Natureza:** Invalidez Permanente
Vítima: JOSE DE ARIMATEIA DA SILVA **Data do acidente:** 05/01/2020 **Seguradora:** Investprev Seguradora S/A

PARECER REALIZADO COM BASE NA DOCUMENTAÇÃO MÉDICA APRESENTADA PELA VÍTIMA

Data da análise: 13/07/2020

Valoração do IML: 0

Perícia médica: Não

Diagnóstico: LUXAÇÃO DO OMBRO ESQUERDO.
FRATURA DO 8º AO 12º ARCOS COSTAIS COM HEMOPNEUMOTÓRAX À ESQUERDA.
TRAUMA ABDOMINAL FECHADO COM LESÃO ESPLÊNICA.
LUXAÇÃO EXPOSTA DO HÁLUX DO PÉ ESQUERDO.

Resultados terapêuticos: TRATAMENTO CIRÚRGICO (OMBRO - REDUÇÃO INCRUENTA / DRENAGEM TORÁCICA / LAPAROTOMIA EXPLORADORA - ESPLENECTOMIA / AMPUTAÇÃO DO HÁLUX DO PÉ ESQUERDO) E ALTA MÉDICA.

Sequelas permanentes: LIMITAÇÃO DO ARCO DOS MOVIMENTOS DO OMBRO ESQUERDO, AUSÊNCIA CIRÚRGICA DO BAÇO E DEBILIDADE ANATÔMICA DO HÁLUX DO PÉ ESQUERDO.

Sequelas: Com sequela

Documento/Motivo:

**Nome do documento
faltante:**

**Apontamento do Laudo
do IML:**

Conduta mantida:

**Quantificação das
sequelas:** APRESENTA APÓS ANÁLISE MÉDICO DOCUMENTAL DEBILIDADE FUNCIONAL LEVE DO OMBRO ESQUERDO,
DEBILIDADE ANATÔMICA INTEGRAL DO BAÇO E DEBILIDADE ANATÔMICA LEVE DO PÉ ESQUERDO.

**Documentos
complementares:**

Observações: PÁGINAS 01, 02, 04, 07, 19, 23, 27, 31, 35 E 57.

Este parecer substitui os demais pareceres anteriores a esta data.

DANOS

DANOS CORPORAIS COMPROVADOS	Percentual da Perda (Tabela da Lei 6.194/74)	Enquadramento da Perda (art 3º § 1º da Lei 6.194/74)	% Apurado	Indenização pelo dano
Perda anatômica completa de um dos pés	50 %	Em grau leve - 25 %	12,5%	R\$ 1.687,50
Perda completa da mobilidade de um dos ombros	25 %	Em grau leve - 25 %	6,25%	R\$ 843,75
Perda integral (retirada cirúrgica) do baço	10 %	Em grau completo - 100 %	10%	R\$ 1.350,00
Total			28,75 %	R\$ 3.881,25



PARECER DE ANÁLISE MÉDICA



DADOS DO SINISTRO

Número: 3200241528 **Cidade:** Bayeux **Natureza:** Invalidez Permanente
Vítima: JOSE DE ARIMATEIA DA SILVA **Data do acidente:** 05/01/2020 **Seguradora:** Investprev Seguradora S/A

PARECER REALIZADO COM BASE NA DOCUMENTAÇÃO MÉDICA APRESENTADA PELA VÍTIMA

Data da análise: 14/07/2020

Valoração do IML: 0

Perícia médica: Não

Diagnóstico: LUXAÇÃO DO OMBRO ESQUERDO.
FRATURA DO 8º AO 12º ARCOS COSTAIS COM HEMOPNEUMOTÓRAX À ESQUERDA.
TRAUMA ABDOMINAL FECHADO COM LESÃO ESPLÊNICA.
LUXAÇÃO EXPOSTA DO HÁLUX DO PÉ ESQUERDO.

Resultados terapêuticos: TRATAMENTO CIRÚRGICO (OMBRO - REDUÇÃO INCRUENTA / DRENAGEM TORÁCICA / LAPAROTOMIA EXPLORADORA - ESPLENECTOMIA / AMPUTAÇÃO DO HÁLUX DO PÉ ESQUERDO) E ALTA MÉDICA.

Sequelas permanentes: LIMITAÇÃO DO ARCO DOS MOVIMENTOS DO OMBRO ESQUERDO, AUSÊNCIA CIRÚRGICA DO BAÇO E DEBILIDADE ANATÔMICA DO HÁLUX DO PÉ ESQUERDO.

Sequelas: Com sequela

Documento/Motivo:

**Nome do documento
faltante:**

**Apontamento do Laudo
do IML:**

Conduta mantida:

**Quantificação das
sequelas:** APRESENTA APÓS ANÁLISE MÉDICO DOCUMENTAL DEBILIDADE FUNCIONAL LEVE DO OMBRO ESQUERDO, PERDA ANATÔMICA INTEGRAL DO BAÇO E DEBILIDADE ANATÔMICA LEVE DO PÉ ESQUERDO.

**Documentos
complementares:**

Observações: PÁGINAS 01, 02, 04, 07, 19, 23, 27, 31, 35 E 57.

Este parecer substitui os demais pareceres anteriores a esta data.

DANOS

DANOS CORPORAIS COMPROVADOS	Percentual da Perda (Tabela da Lei 6.194/74)	Enquadramento da Perda (art 3º § 1º da Lei 6.194/74)	% Apurado	Indenização pelo dano
Perda anatômica completa de um dos pés	50 %	Em grau leve - 25 %	12,5%	R\$ 1.687,50
Perda completa da mobilidade de um dos ombros	25 %	Em grau leve - 25 %	6,25%	R\$ 843,75
Perda integral (retirada cirúrgica) do baço	10 %	Em grau completo - 100 %	10%	R\$ 1.350,00
Total			28,75 %	R\$ 3.881,25



RECIBO DE APRESENTAÇÃO DE DOCUMENTOS



IDENTIFICAÇÃO DO SINISTRO

ASL-0189101/20

Vítima: JOSE DE ARIMATEIA DA SILVA

CPF: 073.483.164-17

Seguradora: Investprev Seguradora S/A

Data do acidente: 05/01/2020

CPF de: Próprio

Titular do CPF: JOSE DE ARIMATEIA DA SILVA

DOCUMENTOS APRESENTADOS

Sinistro

Boletim de ocorrência
Declaração de Inexistência de IML
Documentação médico-hospitalar
Documentos de identificação

JOSE DE ARIMATEIA DA SILVA : 073.483.164-17

Autorização de pagamento
Comprovante de residência

ATENÇÃO

O prazo para o pagamento da indenização é de 30 dias, contados a partir da apresentação da documentação completa. Para informações sobre o Seguro DPVAT e consulta do andamento de processos de indenização, acesse www.dpvatseguro.com.br ou ligue para Central de Atendimento, de segunda a sexta-feira, das 8H às 20H: 4020-1596 (Regiões Metropolitanas) ou 0800 022 12 04 (Outras Regiões). Para reclamações e sugestões, entre em contato, 24H por dia, com o SAC: 0800 022 8189.

A indenização por invalidez permanente é de até R\$ 13.500,00. Esse valor varia conforme a gravidade das sequelas e de acordo com a tabela de seguro prevista na lei 6194/74.

A responsabilidade pela guarda dos documentos originais é do interessado/vítima.

Portador da documentação apresentada

Data da apresentação: 08/07/2020
Nome: JOSE DE ARIMATEIA DA SILVA
CPF: 073.483.164-17

Responsável pelo cadastramento na seguradora

Data do cadastramento: 08/07/2020
Nome: LARISSA SANTOS DO NASCIMENTO
CPF: 114.261.744-03

JOSE DE ARIMATEIA DA SILVA

LARISSA SANTOS DO NASCIMENTO

