



Número: **0000172-23.2020.8.17.3580**

Classe: **PROCEDIMENTO COMUM CÍVEL**

Órgão julgador: **Vara Única da Comarca de Vicência**

Última distribuição : **17/09/2020**

Valor da causa: **R\$ 13.500,00**

Assuntos: **Acidente de Trânsito, Acidente de Trânsito**

Segredo de justiça? **NÃO**

Justiça gratuita? **SIM**

Pedido de liminar ou antecipação de tutela? **NÃO**

Partes		Procurador/Terceiro vinculado	
NATANAEL AURELIANO DA SILVA (AUTOR)		GILBERTO CORREIA DA SILVA FILHO (ADVOGADO)	
SEGURADORA LIDER DO CONSORCIO DO SEGURO DPVAT SA (REU)			
Documentos			
Id.	Data da Assinatura	Documento	Tipo
68104509	17/09/2020 09:37	<a href="#">Petição Inicial</a>	Petição Inicial
68104511	17/09/2020 09:37	<a href="#">NATANAEL AURELIANO DA SILVA</a>	Petição em PDF
68104513	17/09/2020 09:37	<a href="#">PROCURAÇÃO (1)</a>	Procuração
68104514	17/09/2020 09:37	<a href="#">DECLARAÇÃO HIPOSSUFICIENCIA</a>	Documento de Comprovação
68104515	17/09/2020 09:37	<a href="#">RG E CPF</a>	Documento de Identificação
68104519	17/09/2020 09:37	<a href="#">comprovante de residencia011</a>	Documento de Comprovação
68104516	17/09/2020 09:37	<a href="#">B.O</a>	Outros (Documento)
68104517	17/09/2020 09:37	<a href="#">SINISTRO</a>	Outros (Documento)
68104518	17/09/2020 09:37	<a href="#">DOCUMENTOS MÉDICOS</a>	Outros (Documento)
68189942	18/09/2020 15:09	<a href="#">Despacho</a>	Despacho
68802603	30/09/2020 11:33	<a href="#">Intimação</a>	Intimação

EM ANEXO.



**EXCELENTÍSSIMO SENHOR DOUTOR JUIZ DE DIREITO DA  
\_\_\_\_ VARA CÍVEL DA COMARCA DE VICÊNCIA -PE.**



**NATANAEL AURELINO DA SILVA**, brasileiro, Aposentado, portador da cédula de identidade 1.702.171, SDS/PE inscrito no CPF sob nº 613.323.214-53, domiciliado No Sítio Campestre, nº 7, Zona Rural, Vicência - PE, por conduto de seu advogado legalmente constituído nos termos do instrumento de procuração em anexo, com endereço profissional na Rua Marçal Emiliano Sobrinho, nº 87, Centro, Timbaúba-PE, com e-mail gilbertocorreia.advocacia@hotmail.com, vem, mui respeitosamente, à presença de Vossa Excelência, propor a presente, com fundamento no artigo art. 318 do Código de Processo Civil, ajuizar a presente:

**AÇÃO DE COBRANÇA DE INDENIZAÇÃO SECURITÁRIA**

**DPVAT**

**GILBERTO CORREIA**  
ADVOCACIA E CONSULTORIA JURÍDICA

Rua Marçal Emiliano Sobrinho, N 87, 1º andar  
Centro, Timbaúba/PE – **Fone: 81 3631.3992**  
gilbertocorreia.advocacia@hotmail.com





com fulcro na Lei 8.441/92, que dá nova redação à Lei Federal nº 6.194/74, e nos demais dispositivos legais aplicáveis à espécie, em face da **SEGURADORA LÍDER DOS CONSÓRCIOS DO SEGURO DPVAT S.A.**, pessoa jurídica de direito privado, inscrito no CNPJ nº 09.248.608/0001-04, **situada na Rua Senador Dantas, nº 74, 5º andar, centro, Rio de Janeiro – RJ, CEP – 20031-205**, pelo que declara e passa a expor:

## **PRELIMINARMENTE**

### **DA GRATUIDADE DA JUSTIÇA**

Requer a concessão do benefício da Justiça Gratuita o autor, vez que não possui meios para arcar com as custas deste processo, sem prejuízo de seu sustento e de sua família, conforme comprova através de documento em anexo. Fundamenta seu pedido nos arts. 4º e seguintes da lei nº 1.060/50, com redação dada pela Lei nº 7.510/86, e art. 5º, LXXIV da CF.

### **DOS FATOS**

O requerente foi vítima de acidente de trânsito ocorrido no dia **12/10/2019**, sofrendo lesões gravíssimas, que resultaram em sequelas definitivas, visto que, do ocorrido resultou uma **debilidade irreversível no membro SUPERIOR, decorrente do TRAUMA NA CLAVICULA DIREITA**, assim, impedindo o desempenho de suas funções habitualmente exercidas, conforme perícia traumatológica.

O acidente ocorreu uma motocicleta de PLACA PDP 274, que se encontrava em nome de Rosicleide Gonçalves Pacheco. O Requerente informa que pegou carona com a pessoa de Eronildo, no Sítio Campestre, com destino ao centro comercial de Vicência, e durante o percurso, na estrada de barro, o referido condutor perdeu o controle da motocicleta e

**GILBERTO CORREIA**  
ADVOCACIA E CONSULTORIA JURÍDICA

Rua Marçal Emiliano Sobrinho, N 87, 1º andar  
Centro, Timbaúba/PE – **Fone: 81 3631.3992**  
gilbertocorreia.advocacia@hotmail.com





vieram a cair. O condutor sofreu algumas escoriações pelo corpo enquanto o requerente, Natanael, sofreu uma fratura na clavícula direita, tendo sido socorrido para unidade mista local. E de lá encaminhado para o hospital da restauração, em Recife-PE, onde foi medicado e liberado.

Sendo o requerente, vítima de acidente de veículo automotor, atrai a aplicação da Lei nº 6.194/74 (Seguro Obrigatório de Danos Pessoais causados por Veículos Automotores de Via Terrestre ou por sua carga, a pessoas transportadas ou não); conforme o artigo 3º, alínea “b” que dispõe:

*Art. 3º Os danos pessoais cobertos pelo seguro estabelecido no artigo 2º compreendem as indenizações por morte, invalidez permanente e despesas de assistência médica e suplementares, nos valores que se seguem, por pessoa vitimada:*

*a) ...*

*b) até R\$ 13.500,00 (treze mil e quinhentos reais) - no caso de invalidez permanente; e Incluído pela Lei nº 11.482, de 2007.*

Portanto, o requerente perfaz o direito de receber o total da perda anatômica e/ou funcional completa de um dos membros SUPERIORES, no valor de **R\$ 13.500,00** (treze mil e quinhentos reais), a título de indenização, conforme tabela em anexo, fazendo jus ao autor o recebimento da diferença para integralizar toda a monta indenizatória.

No entanto, em esfera administrativa (**SINISTRO Nº 3200139402**), teve negada sua indenização de DPVAT em total desrespeito à legislação vigente, fazendo jus ao autor o recebimento da diferença **decorrente do TRAUMA NA CLAVICULA DIREITA** referente ao membro SUPERIOR, para integralizar toda a monta indenizatória.

Logo, o autor faz jus ao recebimento integral de **R\$ 13.500,00 (TREZE MIL E QUINHENTOS REAIS)**, valor devido pela tabela do seguro DPVAT.

**GILBERTO CORREIA**  
ADVOCACIA E CONSULTORIA JURÍDICA

Rua Marçal Emiliano Sobrinho, N 87, 1º andar  
Centro, Timbaúba/PE – Fone: 81 3631.3992  
gilbertocorreia.advocacia@hotmail.com





Sendo assim, esclarecendo novamente, o autor não recebeu o integral de pleno direito, em total desrespeito com a legislação vigente, fazendo jus ao recebimento do valor integral da indenização, de direito da Autora.

Então, ingressa com a presente ação, a fim de receber o valor devido com base na Lei nº. 6.194/74.

Conforme documentos anexos, o requerente comprova o acidente e os danos por este causado, em consonância com o art. 5º, da Lei 6.194/74, que exige a simples prova do acidente independente da existência de culpa, conforme jurisprudências transcritas a seguir, in verbis:

SEGURO OBRIGATÓRIO DE VEÍCULOS AUTOMOTORES APELAÇÃO CÍVEL 4550/96 - Reg. 3204-1 Cod. 96.001.04550 QUARTA CÂMARA - Unânime Juiz: PAULO GUSTAVO REBELLO HORTA - Julg: 27/06/96 DPVAT. FALTA DE CONTRATAÇÃO DO SEGURO. LEI N. 8441/92. INCONSTITUCIONALIDADE. INOCORRENCIA. A Lei n. 8441/92 não conflita com o art. 192 da Constituição da Republica nem contraria a essência do contrato de seguro, previsto no art. 1432 do Código Civil, nos casos em que o seguro não se acha realizado ou vencido, pois a constituição obrigatória do consórcio de seguradoras foi criado justamente para cobrir a indenização por pessoas acidentadas, independente do pagamento do prêmio. Inconstitucionalidade rejeitada. A indenização por morte em acidente de transito e devida, mediante simples prova do acidente, ainda que não recolhido o DPVAT. Cabe a seguradora acionada reaver do consórcio o que tiver satisfeito em face da aplicação do art. 7. da Lei n. 8441/92.(grifo nosso)

## DO REQUERIMENTO

**GILBERTO CORREIA**  
ADVOCACIA E CONSULTORIA JURÍDICA

Rua Marçal Emiliano Sobrinho, N 87, 1º andar  
Centro, Timbaúba/PE – Fone: **81 3631.3992**  
gilbertocorreia.advocacia@hotmail.com





Destarte, ante o exposto, é a presente para REQUERER à Vossa Excelência o quanto segue:

- 1) Requer que Vossa Excelência conceda os benefícios da justiça gratuita, considerando que o autor não pode arcar com as custas e demais despesas processuais.
- 2) O autor da presente ação não demonstra interesse pela realização da audiência de conciliação ou de mediação conforme o exposto no art. 334 do Código de Processo Civil, vez que terá que ser submetido a perícia técnica.
- 3) A citação da requerida para comparecer em audiência, designada por este juízo, caso queira, sob pena de sofrer os efeitos da revelia e confissão;
- 4) A PROCEDÊNCIA da presente, com a condenação da requerida ao pagamento no valor **(R\$ 13.500,00 (TREZE MIL E QUINHENTOS REAIS))**, da indenização do seguro obrigatório DPVAT, corrigidos monetariamente e juros de 1% a.m. contados desde a data do acidente, conforme Súmula 54 do STJ e atualizados à data da efetiva liquidação, com fulcro no artigo 3º, alínea “b”, da Lei 6.194/74 e com fulcro no art. 318 do Código de Processo Civil;
- 5) Requer a inversão do ônus da prova, nos termos do art. 6º, inciso VIII do Código de Defesa do Consumidor, por ser parte hipossuficiente desta relação.
- 6) Atesta à autenticidade dos documentos trazidos à baila a este M.M Juízo, sob responsabilidade exclusiva do advogado patrono desta ação, conforme artigo 425 inc. IV do Código de Processo Civil.

---

**GILBERTO CORREIA**  
ADVOCACIA E CONSULTORIA JURÍDICA

---

Rua Marçal Emiliano Sobrinho, N 87, 1º andar  
Centro, Timbaúba/PE – Fone: **81 3631.3992**  
gilbertocorreia.advocacia@hotmail.com





- 7) Protesta e requer provar o alegado por todos os meios de prova em direito admitidos, sem exceção nenhuma, especialmente pelos documentos que instruem esta Inicial.
- 8) Por cautela, requer que seja oficiado o IML, para averiguar o grau DAS LESÕES do autor, através de perícia traumatológica.
- 9) Requer a condenação em honorários advocatícios na importância de 20%.
- 10) Julgar totalmente procedentes as pretensões do Demandante acima pleiteada, por ser da mais inteira JUSTIÇA.
- 11) Outrossim, requer sejam todas as intimações publicadas exclusivamente em nome de seu Procurador **GILBERTO CORREIA DA SILVA FILHO, OAB-PE 34.570**, com escritório na Rua Marçal Emiliano Sobrinho, nº. 87, 1º Andar, Centro, Timbaúba – PE, CEP 55.870-000.
- 12) Dá-se a esta o valor **R\$ 13.500,00 (TREZE MIL E QUINHENTOS REAIS)**.

Nestes termos

Pede Deferimento

Timbaúba, 17 de agosto de 2020.

**GILBERTO CORREIA DA SILVA FILHO**

**OAB/PE 34.570**

**GILBERTO CORREIA**  
ADVOCACIA E CONSULTORIA JURÍDICA

Rua Marçal Emiliano Sobrinho, N 87, 1º andar  
Centro, Timbaúba/PE – Fone: **81 3631.3992**  
gilbertocorreia.advocacia@hotmail.com





## Instrumento Procuratório



Outorgante: **Natanael Aureliano da Silva**, brasileira, inscrita no RG, sob o nº. 1.702.171 inscrito pelo CPF nº. **613.323.214-53**, residente e domiciliada em Sítio Campestre, nº 7, Zona Rural, Vicência/PE, CEP: 55850-000.

Outorgado: **GILBERTO CORREIA DA SILVA FILHO**, brasileiro, solteiro, advogado inscrito na OAB/PE sob o n. 34.570, com endereço profissional na Rua Marçal Emiliano Sobrinho, nº 87, 1º andar, Centro, Timbaúba/PE - CEP - 55870-000.

Poderes: Confere amplos, gerais e ilimitados poderes para o foro em geral, com a cláusula "*ad judicium Et Extra*", a fim de que, em conjunto ou separadamente, possa(m) realizar todos os atos que se fizerem necessários ao bom e fiel cumprimento deste mandato, inclusive praticar todos os atos administrativos e judiciais, que se fizerem necessários na movimentação e conclusão do processo novos e complementares do **Seguro Obrigatório - DPVAT**, bem como substabelecer a presente com ou sem reserva de poderes se assim lhe convier, dando tudo por bom, firme e valioso.

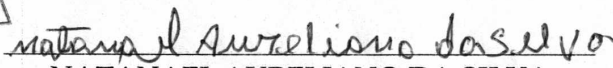

Timbaúba/PE, dia 20 de Janeiro de 2020.

  
NATANAEL AURELIANO DA SILVA

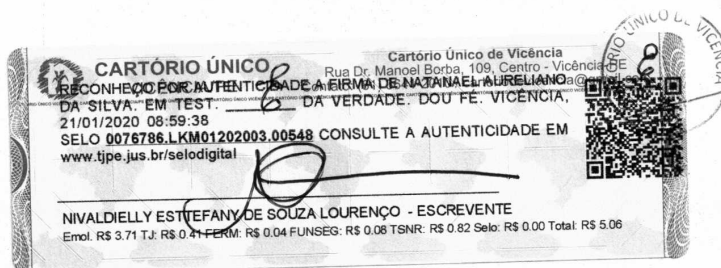

  
**GILBERTO CORREIA**  
ADVOCACIA E CONSULTORIA JURÍDICA

Rua Marçal Emiliano Sobrinho, N 87, 1º andar  
Centro, Timbaúba/PE – Fone: **81 3631.3992**  
gilbertocorreia.advocacia@hotmail.com



## DECLARAÇÃO DE HIPOSSUFICIÊNCIA



Outorgante: **NATANAEL AURELIANO DA SILVA**, brasileiro, inscrito no CPF sob o nº 613.323.214-53 e no RG sob o nº 1.702.171 SDS/PE, residente e domiciliado no Sítio Campestre, nº7, Zona Rural, Vicência-PE, CEP-55850.000. **DECLARA**, para os devidos fins de direito e quem possa interessar, com fundamento no art. 5º, inciso LXXVII da Carta Magna, que estabelece as normas para a concessão de assistências judiciária aos necessitados, artigos 98 e 99, §3º, ambos do Novo Código de Processo Civil, que é pobre na forma da lei e não tem condições de arcar com as despesas e custas que advêm de um processo judicial, sem comprometer seus parcos rendimentos.  
////////////////////////////////////

Timbaúba/PE, 20 de Janeiro de 2020

  
NATANAEL AURELIANO DA SILVA

  
ADVOCACIA E CONSULTORIA JURÍDICA

Rua Marçal Emiliano Sobrinho, N 87, 1º andar  
Centro, Timbaúba/PE – Fone: 81 3631.3992  
gilbertocorreia.advocacia@hotmail.com



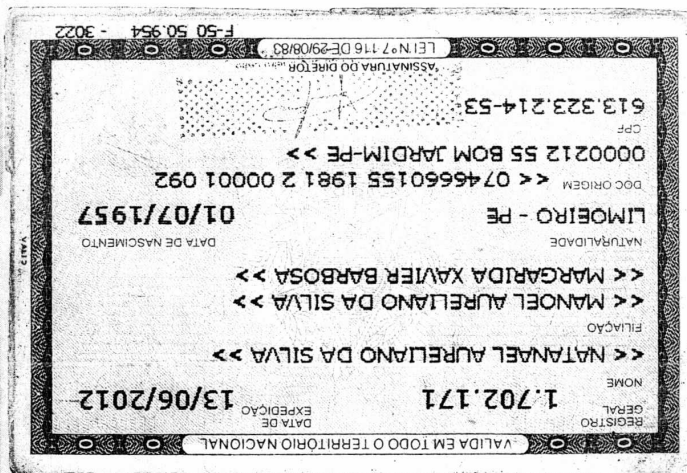
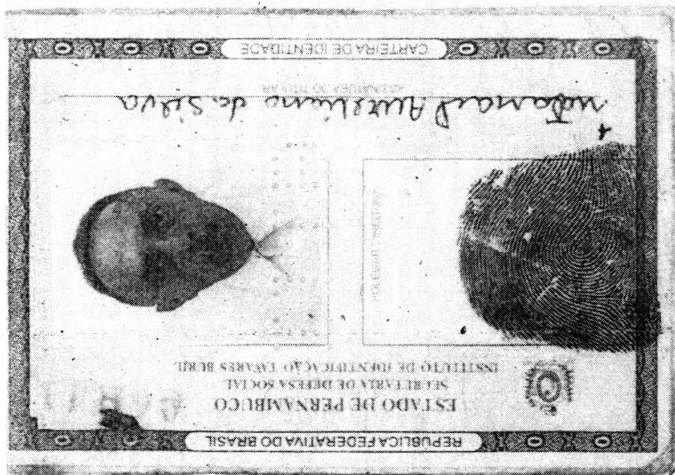

**CELPE**

**www.celpe.com.br**

**Tarifa Social de Energia Elétrica - Lei 10.438, de 26/04/02**  
**COMERCIAL 116 | PRONTIDÃO 116**

Atendimento ao deficiente auditivo ou de fala: 0800 281 0142  
Ouvidoria 0800 282 5599

Agência de Regulação dos Serviços Públicos Delegados do Estado  
de Pernambuco-ARPE: 0800-727-0167-Ligação Gratuita de Telefones Fixos  
Agência Nacional de Energia Elétrica - ANEEL  
167-Ligação Gratuita de telefones fixos e móveis

CPF: 096.805.404-80

**18/09/2020**

**TOTAL A PAGAR (R\$)**

10/09/2020

**DATA DA APRESENTAÇÃO**  
**10/09/2020**

NÚMERO DA NOTA FISCAL  
123465391

007012672505

**Nº DO CLIENTE**

2012483563

**Nº DA INSTALAÇÃO**  
**0005696039**

**ENDEREÇO DA UNIDADE CONSUMIDORA**

**SI CAMPESTRE 7**

**ZONA RURAL VICENCIA/VICENCIA RURAL**  
**55850-000 VICENCIA PE**

**CLASSIFICAÇÃO**

**B1 RESIDENCIAL - RESIDENCIAL**  
**Monofásico**

**RESERVADO AO FISCO**

9913.5FD8.2DCE.3561.1E9D.1962.0BE9.88B6

As condições gerais de fornecimento (Resolução ANEEL 414/2010), tarifas, produtos, serviços prestados e tributos se encontram à disposição, para consulta em nossas unidades de atendimento e no site [www.celpe.com.br](http://www.celpe.com.br)

**DESCRIÇÃO DA NOTA FISCAL**

Tarifas Aplicadas			HISTÓRICO DO CONSUMO		
Consumo Ativo(kWh)-TUSD	0,32316008		SET 20		92
Consumo Ativo(kWh)-TE	0,25118008		AGO 20		113
			JUL 20		105
			JUN 20		104
			MAI 20		128
			ABR 20		128
			MAR 20		130
			FEV 20		118
			JAN 20		104
			DEZ 19		120
			NOV 19		114
			OUT 19		113
			SET 19		101

**INFORMAÇÕES DE TRIBUTOS**

ICMS			PIS			COFINS		
BASE DE CÁLCULO	%	VALOR DO IMPOSTO	BASE DE CÁLCULO	%	VALOR DO IMPOSTO	BASE DE CÁLCULO	%	VALOR DO IMPOSTO
76,62	25,00	19,15	76,62	1,06	0,81	76,62	4,99	3,82

**DEMONSTRATIVO DE CONSUMO DESTA NOTA FISCAL**

NÚMERO DO MEDIDOR	TIPO DA FUNÇÃO	ANTERIOR		ATUAL		Nº DIAS	CONSTANTE	AJUSTE	CONSUMO kWh
		DATA	LEITURA	DATA	LEITURA				
90000003130034895	CAT	11/08/2020	8.120,00	10/09/2020	8.212,00	30	1,00000	0,00	92,00

**DATA PREVISTA PARA A PRÓXIMA LEITURA: 09/10/2020**

**DURAÇÃO E FREQUÊNCIA DAS INTERRUPÇÕES**

DESCRIÇÃO	CONJUNTO	VALOR APURADO	META MENSAL	META TRIM.	META ANUAL
jul/2020					
DIC-No.de horas sem Energia	VICENCIA	0,00	10,87	21,74	43,48
FIC-No.de vezes sem Energia		0,00	7,67	15,34	30,69
DMIC-Duração máxima de Interrupção contínuas		0,00	5,88	0,00	0,00
DIcR-Duração de Interrupção em dia crítico					Limite DIcR: 16,60
EUSD-Valor do Encargo de Uso = R\$ 29,73					
Todo Consumidor pode solicitar a apuração dos Indicadores DIC, FIC, DMIC e DIcR a qualquer tempo.					

**INFORMAÇÕES IMPORTANTES**

Pague no ponto mais perto de você: fabio barbosa da silva pousada: violencia centro / rede banorte: violencia centroLista completa em [www.ceipe.com.br](http://www.ceipe.com.br).  
Na data da leitura a bandeira em vigor é a Verde. Mais informações em [www.aneel.gov.br](http://www.aneel.gov.br).  
Cobrança ICMS sobre subvenção CDE, conforme Decreto Estadual 30.459/13.  
O cliente é compensado quando há violação na continuidade da entrega individual ou do nível de tensão de fornecimento.  
O cliente gera multa 2% (Res414/ANEEL), Juros 1%a.m (Lei 10.438/02) e atualização monetária no próx. mês.  
O cliente é compensado quando há descumprimento do prazo definido para os padrões de atendimento comercial.  
Acesse [www.ceipe.com.br](http://www.ceipe.com.br) e confira nosso Aviso de Privacidade.

### NÍVEIS DE TENSÃO

TENSÃO NOMINAL(V)	LIMITE DE VARIAÇÃO(V)	
	MÍNIMO	MÁXIMO
220	202	231

**AUTENTICAÇÃO MECÂNICA**

DESTAQUE AQUI			
CONTA CONTRATO	MÊS/ANO	TOTAL A PAGAR(R\$)	VENCIMENTO
007012672505	09/2020	83,26	18/09/2020

**TALÃO DE PAGAMENTO**

**Evite dobrar, perfurar ou rasurar.  
Este canhoto será usado em leitora ótica.**

**AUTENTICAÇÃO MECÂNICA**









GOVERNO DO ESTADO DE PERNAMBUCO  
SECRETARIA DE DEFESA SOCIAL  
POLICIA CIVIL DE PERNAMBUCO  
DELEGACIA DE POLÍCIA DA 051ª CIRCUNSCRIÇÃO - VICÊNCIA - DP51ªCIRC DINTER1/11ªDESEC

BOLETIM DE OCORRÊNCIA Nº. **20E0141000035**

Ocorrência registrada nesta unidade policial no dia **21/01/2020** às **09:16**

Complementa o BO Número: **19E0141000635**

**ACIDENTE DE TRÂNSITO COM VÍTIMA NÃO FATAL - Culposos (Consumado)** que aconteceu no dia **12/10/2019** às **13:45**

Fato ocorrido no endereço: **MUNICIPIO DE VICENCIA, 1 - Bairro: CENTRO - RECIFE/PERNAMBUCO/BRASIL** - Ponto de Referência: **SITIO CAMPESTRE**  
Local do Fato: **PROPRIEDADE RURAL**

**Pessoa(s) envolvida(s) na ocorrência:**

ERONILDO MANOEL PACHECO JUNIOR ( AUTOR \ AGENTE )  
ROSICLEIDE GONÇALVES PACHECO ( OUTRO )  
NATANAEL AURELIANO DA SILVA ( VITIMA )

**Objeto(s) envolvido(s) na ocorrência:**

VEICULO: (Usado na geração da ocorrência) , que estava em posse do(a) Sr(a): **ERONILDO MANOEL PACHECO JUNIOR**

**Qualificação da(s) pessoa(s) envolvida(s)**

**ERONILDO MANOEL PACHECO JUNIOR (presente ao plantão) - Sexo: Masculino Mãe: ROSICLEIDE GONÇALVES PACHECO** Pai: **ERONILDO MANOEL PACHECO** Data de Nascimento: **8/10/1989** Naturalidade: **TIMBAUBA / PERNAMBUCO / BRASIL** Documentos: **0914043/MEX/PE (RG), 09188747425 (CPF), 6931085363 (CNH)** Profissão: **SERVENTE** Telefones Celulares: **- 992868200**

Residencial: **RUA DR. RUI BEZERRA COUTINHO - RECIFE/PERNAMBUCO/BRASIL** Próximo a: **MUNICIPIO DE TIMBAUBA, 21 - CEP: 0 - Bairro: CENTRO - RECIFE/PERNAMBUCO/BRASIL**

**NATANAEL AURELIANO DA SILVA (presente ao plantão) - Sexo: Masculino Mãe: MARGARIDA XAVIER BARBOSA** Pai: **MANOEL AURELIANO DA SILVA** Data de Nascimento: **1/7/1957** Naturalidade: **LIMOEIRO / PERNAMBUCO / BRASIL** Documentos: **1702171/SDS/PE (RG), 61332321453 (CPF)** Profissão: **APOSENTADO** Endereço Residencial: **MUNICIPIO DE VICENCIA, 7, SITIO CAMPESTRE - CEP: 0 - Bairro: CENTRO - RECIFE/PERNAMBUCO/BRASIL**

**ROSICLEIDE GONÇALVES PACHECO (não presente ao plantão) - Sexo: Feminino Naturalidade: NÃO INFORMADO / PERNAMBUCO / BRASIL** Endereço Residencial: **MUNICIPIO DE TIMBAUBA, 1 - CEP: 0 - Bairro: CENTRO - RECIFE/PERNAMBUCO/BRASIL**

**Qualificação do(s) objeto(s) envolvido(s)**

**MOTOCICLETA (VEICULO)** de propriedade do(a) Sr(a): **ROSICLEIDE GONÇALVES PACHECO**, que estava em posse do(a) Sr(a): **ERONILDO MANOEL PACHECO JUNIOR**  
Categoria/Marca/Modelo: **MOTOCICLETA/HONDA/NXR 160 BROS** Objeto apreendido: **Não**  
Cor: **PRETA** - Quantidade: **0 (UNIDADE NÃO INFORMADA)**

ers/CAOA/.infopol/xml/BOEPreview.html

1/2



Rio de Janeiro, 16 de Junho de 2020

Nº do Pedido do

Seguro DPVAT: 3200139402

Vítima: NATANAEL AURELIANO DA SILVA

Data do Acidente: 12/10/2019

Cobertura: INVALIDEZ

Assunto: PEDIDO DO SEGURO DPVAT NEGADO

Senhor(a), NATANAEL AURELIANO DA SILVA

Após a análise dos documentos apresentados do pedido do Seguro DPVAT, a indenização foi negada, conforme esclarecemos:

Os documentos médicos apresentados não evidenciam a presença de sequelas permanentes, que não sejam suscetíveis de amenização proporcionada por qualquer medida terapêutica, não sendo caracterizada invalidez permanente coberta pelo Seguro DPVAT. Realizado tratamento conservador, conforme documento médico, datado de 13/09/2019, emitido pelo Dr. MARCELLA HANNAH MAIA ALMEIDA CRM nº 11254 - PB, da Instituição PRONTO ATENDIMENTO, que informa evolução sem sequela permanente e não sendo comprovada a existência de invalidez permanente.

Atenciosamente,

Seguradora Líder-DPVAT

Estamos aqui para Você

Pag. 0161701618 - carta\_31 - INVALIDEZ



Carta nº 15863535





SECRETARIA MUNICIPAL DE  
SAÚDE DE VICÊNCIA



PRONTO ATENDIMENTO

REGISTRO N.º 27872

Em, 22 de outubro de 2019 Hora: 14:00

Nome: Matheus Aureliano

Sexo: ☒ Masculino ☐ Feminino

DN: 11/7/52

Idade: 66

Estado Civil:

Endereço: Sítio Campesino 2

Cidade: Vicência

Fone:

Cartão do SUS:

Filiação: Margarida Xavier Barbosa

Queixa Principal:

Pt. hepatomegalia e bex de Ca tireoide há 10a

Exame Físico:

Anterior de acidente de moto e TCE + queda

Pressão Arterial =

X

Temperatura =

Oximetria =

HGT =

Prescrição Médica:

67 der em ombro 1. ECG = 19

1 Diplopia lamp + 8 a

Silvia Maria da Conceição Moraes

Auxiliar de Enfermagem

Médico

Dra. Marcelle Hannah Mota Almeida  
CRMPB 11.256





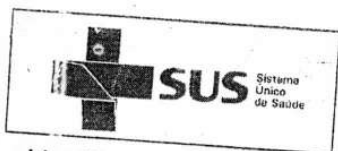

## LAUDO PARA SOLICITAÇÃO DE PROCEDIMENTO (S) ESPECIAL (S)



### Identificação do Estabelecimento de Saúde

1 - NOME DO ESTABELECIMENTO SOLICITANTE  
**Hospital da Restauração**

3 - NOME DO ESTABELECIMENTO EXECUTANTE

2 - CNES

**0000655**

4 - CNES

### Identificação do Paciente

5 - NOME DO PACIENTE

**Na Tanell Auruliano da Silva**

7 - CARTÃO NACIONAL DE SAÚDE (CNS)

9 - NOME DA MÃE OU RESPONSÁVEL

11 - ENDEREÇO DE RESIDÊNCIA

6 - Nº DO PRONTUÁRIO

**1696972**

8 - DATA DE NASCIMENTO

10 - TELEFONE DE CONTATO

12 - TELEFONE DE CONTATO

**TOMOGRAFIA HR**

Data: **12/10/19**

Médico:

**Associação** **QTDE**

### SOLICITAÇÃO DE PROCEDIMENTO (S) ESPECIAL (S)

13 - DESCRIÇÃO DO PROCEDIMENTO ESPECIAL

**TAC de ombro (D) 11 contrante + 30**

15 - DESCRIÇÃO DO PROCEDIMENTO ESPECIAL

17 - DESCRIÇÃO DO PROCEDIMENTO ESPECIAL

19 - DESCRIÇÃO DO PROCEDIMENTO ESPECIAL

21 - DESCRIÇÃO DO PROCEDIMENTO ESPECIAL

16 - Cód. PROCEDIMENTO QTDE

18 - Cód. PROCEDIMENTO QTDE

20 - Cód. PROCEDIMENTO QTDE

22 - Cód. PROCEDIMENTO QTDE

### JUSTIFICATIVA DA SOLICITAÇÃO

**Per vítima de acidente motociclístico com fr.**  
**em clavícula direita.**

23 - NOME DO PROFISSIONAL SOLICITANTE

**PROFISSIONAL SOLICITANTE**

25 - Nº DOCUMENTO (CNS / CPF) DO PROFISSIONAL SOLICITANTE

24 - DATA DA SOLICITAÇÃO

**12/10/2019**

26 - ASSINATURA E CARIMBO (Nº DO REGISTRO E CONSELHO)

**Dr. Aurilano da Silva**  
**Médico**  
**CRM-PE 25.793**

### AUTORIZAÇÃO

27 - NOME DO PROFISSIONAL AUTORIZADOR

28 - DATA DA AUTORIZAÇÃO

29 - Nº DOCUMENTO (CNS / CPF) DO PROFISSIONAL SOLICITANTE

30 - ASSINATURA E CARIMBO (Nº DO REGISTRO E CONSELHO)

Cod. 0421



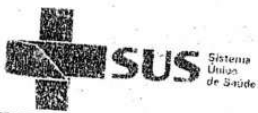

# LAUDO PARA SOLICITAÇÃO DE PROCEDIMENTO (S) ESPECIAL (S)



## Identificação do Estabelecimento de Saúde

1 - NOME DO ESTABELECIMENTO SOLICITANTE  
Hospital da Restauração

2 - CNES  
0000655

3 - NOME DO ESTABELECIMENTO EXECUTANTE  
Hata HR

4 - CNES

## Identificação do Paciente

5 - NOME DO PACIENTE  
nataniel jurelio de silva

6 - Nº DO PRONTUÁRIO  
1696977

7 - CARTÃO NACIONAL DE SAÚDE (CNS)

8 - DATA DE NASCIMENTO

9 - NOME DA MÃE OU RESPONSÁVEL

10 - TELEFONE DE CONTATO

11 - ENDEREÇO DE RESIDÊNCIA

12 - TELEFONE DE CONTATO

## SOLICITAÇÃO DE PROCEDIMENTO (S) ESPECIAL (S)

13 - DESCRIÇÃO DO PROCEDIMENTO ESPECIAL  
TC de crânio

Data: 12/10/2019

Módulo: JAIR

Técnico: JAIR

15 - DESCRIÇÃO DO PROCEDIMENTO ESPECIAL  
TC de crânio cervical

17 - DESCRIÇÃO DO PROCEDIMENTO ESPECIAL  
TC de face + 3D

19 - DESCRIÇÃO DO PROCEDIMENTO ESPECIAL

21 - DESCRIÇÃO DO PROCEDIMENTO ESPECIAL

14 - CÓD. PROCEDIMENTO QTDE

15 - CÓD. PROCEDIMENTO QTDE

16 - CÓD. PROCEDIMENTO QTDE

20 - CÓD. PROCEDIMENTO QTDE

22 - CÓD. PROCEDIMENTO QTDE

## JUSTIFICATIVA DA SOLICITAÇÃO

Polietileno

23 - NOME DO PROFISSIONAL SOLICITANTE

PROFISSIONAL SOLICITANTE

24 - DATA DA SOLICITAÇÃO

12/10/19

25 - Nº DOCUMENTO (CNS / CPF) DO PROFISSIONAL SOLICITANTE

26 - ASSINATURA E CARIMBO (Nº DO REGISTRO E CONSELHO)

Dra. Mikaelle Paiva  
CREMEP 242068

27 - NOME DO PROFISSIONAL AUTORIZADOR

AUTORIZAÇÃO

28 - DATA DA AUTORIZAÇÃO

29 - Nº DOCUMENTO (CNS / CPF) DO PROFISSIONAL SOLICITANTE

30 - ASSINATURA E CARIMBO (Nº DO REGISTRO E CONSELHO)

Cod. 0421



# PROCEDIMENTO (S) ESPECIAL (S)

HOSPITAL DA RESTAURAÇÃO

## Identificação do Estabelecimento de Saúde

1 - NOME DO ESTABELECIMENTO SOLICITANTE  
Hospital da Restauração

3 - NOME DO ESTABELECIMENTO EXECUTANTE  
HATA NR

2 - CNES

0000655

4 - CNES

## Identificação do Paciente

5 - NOME DO PACIENTE

Notmeel Jurelino de Lima

7 - CARTÃO NACIONAL DE SAÚDE (CNS)

9 - NOME DA MÃE OU RESPONSÁVEL

11 - ENDEREÇO DE RESIDÊNCIA

6 - Nº DO PRONTUÁRIO

1696977

8 - DATA DE NASCIMENTO

10 - TELEFONE DE CONTATO

12 - TELEFONE DE CONTATO

## SOLICITAÇÃO DE PROCEDIMENTO (S) ESPECIAL (S)

13 - DESCRIÇÃO DO PROCEDIMENTO ESPECIAL

TC de crânio

15 - DESCRIÇÃO DO PROCEDIMENTO ESPECIAL

TC de crânio cervical

17 - DESCRIÇÃO DO PROCEDIMENTO ESPECIAL

TC de face + 3D

19 - DESCRIÇÃO DO PROCEDIMENTO ESPECIAL

21 - DESCRIÇÃO DO PROCEDIMENTO ESPECIAL

TOMOGRAFIA

Data:

12

Mês:

10

Ano:

2019

14 - CÓD. PROCEDIMENTO

51100

15 - CÓD. PROCEDIMENTO

51100

16 - CÓD. PROCEDIMENTO

51100

17 - CÓD. PROCEDIMENTO

51100

18 - CÓD. PROCEDIMENTO

51100

19 - CÓD. PROCEDIMENTO

51100

## JUSTIFICATIVA DA SOLICITAÇÃO

Polietileno.

23 - NOME DO PROFISSIONAL SOLICITANTE

PROFISSIONAL SOLICITANTE

24 - DATA DA SOLICITAÇÃO

12 / 10 / 19

25 - Nº DOCUMENTO (CNS / CPF) DO PROFISSIONAL SOLICITANTE

26 - ASSINATURA E CARIMBO (Nº DO REGISTRO E CONSELHO)

Dr. Mikaelle Paiva  
CRM-PE 34065

27 - NOME DO PROFISSIONAL AUTORIZADOR

AUTORIZAÇÃO

28 - DATA DA AUTORIZAÇÃO

29 - Nº DOCUMENTO (CNS / CPF) DO PROFISSIONAL SOLICITANTE

30 - ASSINATURA E CARIMBO (Nº DO REGISTRO E CONSELHO)

Cod. 0421



# PROCEDIMENTO (S) ESPECIAL (S)



## Identificação do Estabelecimento de Saúde

1 - NOME DO ESTABELECIMENTO SOLICITANTE  
**Hospital da Restauração**

3 - NOME DO ESTABELECIMENTO EXECUTANTE

2 - CNES

**0000655**

4 - CNES

## Identificação do Paciente

5 - NOME DO PACIENTE

**RA Tanael Aureliano da Silva**

7 - CARTÃO NACIONAL DE SAÚDE (CNS)

9 - NOME DA MÃE OU RESPONSÁVEL

11 - ENDEREÇO DE RESIDÊNCIA

6 - Nº DO PRONTUÁRIO

**1696972**

8 - DATA DE NASCIMENTO

10 - TELEFONE DE CONTATO

12 - TELEFONE DE CONTATO

**TOMOGRAFIA HR**

Data: **12/10/19**

Médico:

**Dr. Gilberto**

## SOLICITAÇÃO DE PROCEDIMENTO (S) ESPECIAL (S)

13 - DESCRIÇÃO DO PROCEDIMENTO ESPECIAL

**TAC de ombro @ M contrante + 3D**

15 - DESCRIÇÃO DO PROCEDIMENTO ESPECIAL

17 - DESCRIÇÃO DO PROCEDIMENTO ESPECIAL

19 - DESCRIÇÃO DO PROCEDIMENTO ESPECIAL

21 - DESCRIÇÃO DO PROCEDIMENTO ESPECIAL

16 - CÓD. PROCEDIMENTO QTDE

18 - CÓD. PROCEDIMENTO QTDE

20 - CÓD. PROCEDIMENTO QTDE

22 - CÓD. PROCEDIMENTO QTDE

## JUSTIFICATIVA DA SOLICITAÇÃO

**Re vítima de acidente motociclistico com fr. em clavícula direita.**

23 - NOME DO PROFISSIONAL SOLICITANTE

**PROFISSIONAL SOLICITANTE**

**Dr. Gilberto**

24 - DATA DA SOLICITAÇÃO

**12/10/2019**

25 - Nº DOCUMENTO (CNS / CPF) DO PROFISSIONAL SOLICITANTE

26 - ASSINATURA E CARIMBO (Nº DO REGISTRO E CONSELHO)

**Dr. Gilberto**  
Médico  
CREMEPE 25.795

27 - NOME DO PROFISSIONAL AUTORIZADOR

**AUTORIZAÇÃO**

28 - DATA DA AUTORIZAÇÃO

29 - Nº DOCUMENTO (CNS / CPF) DO PROFISSIONAL SOLICITANTE

30 - ASSINATURA E CARIMBO (Nº DO REGISTRO E CONSELHO)

Cod. 0421





Tribunal de Justiça de Pernambuco  
Poder Judiciário

**Vara Única da Comarca de Vicência**

R DEOCLIDES DE ANDRADE LIMA, 05, Centro, VICÊNCIA - PE - CEP: 55850-000 - F:(81) 36412850

Processo nº **0000172-23.2020.8.17.3580**

AUTOR: NATANAEL AURELIANO DA SILVA

REU: SEGURADORA LIDER DO CONSORCIO DO SEGURO DPVAT SA

### **= DESPACHO COM FORÇA DE MANDADO=**

Vistos.

Defiro o pedido de Justiça gratuita.

Cite-se a(o) requerida(o) nos moldes do art. 238 do CPC de 2015, para oferecer contestação por petição, no prazo de 15 (quinze) dias, cujo termo inicial será a data de juntada aos autos do mandado cumprido (art. 231, inciso II, do CPC de 2015), sob pena de ser considerado revel e presumir-se-ão verdadeiras as alegações de fato formuladas pelo autor (art. 344 e 345 do CPC de 2015).

Havendo contestação, vista à parte autora para, no prazo de 15 (quinze) dias, apresentar réplica (art. 350/351 do NCPC).

Por fim, voltem-me conclusos.

Vicência/PE, 18 de setembro de 2020.

Felipe Arthur Monteiro Leal  
Juiz de Direito

**Atribuo ao presente ato, assinado eletronicamente, força de MANDADO / OFÍCIO, para fins de possibilitar o seu célere cumprimento, em consagração ao princípio constitucional da razoável duração do processo, servindo a segunda via como instrumento hábil para tal.**





Tribunal de Justiça de Pernambuco  
Poder Judiciário

**DIRETORIA REGIONAL DA ZONA DA MATA NORTE**

---

Vara Única da Comarca de Vicência

Processo nº 0000172-23.2020.8.17.3580

AUTOR: NATANAEL AURELIANO DA SILVA

REU: SEGURADORA LIDER DO CONSORCIO DO SEGURO DPVAT SA

**INTIMAÇÃO**

Por ordem do(a) Exmo(a). Dr(a). Juiz(a) de Direito da Vara Única da Comarca de Vicência, fica(m) a(s) parte(s) intimada(s) do inteiro teor do **Despacho** de ID 68189942, conforme transcrito abaixo:

= DESPACHO COM FORÇA DE MANDADO= Vistos. Defiro o pedido de Justiça gratuita. Cite-se a(o) requerida(o) nos moldes do art. 238 do CPC de 2015, para oferecer contestação por petição, no prazo de 15 (quinze) dias, cujo termo inicial será a data de juntada aos autos do mandado cumprido (art. 231, inciso II, do CPC de 2015), sob pena de ser considerado revel e presumir-se-ão verdadeiras as alegações de fato formuladas pelo autor (art. 344 e 345 do CPC de 2015). Havendo contestação, vista à parte autora para, no prazo de 15 (quinze) dias, apresentar réplica (art. 350/351 do NCPC). Por fim, voltem-me conclusos. Vicência/PE, 18 de setembro de 2020. Felipe Arthur Monteiro Leal Juiz de Direito

VICÊNCIA, 30 de setembro de 2020.

**WESLEY FERREIRA DE PAULA**

*Diretoria Reg. da Zona da Mata Norte*

