

REPÚBLICA FEDERATIVA DO BRASIL  
MINISTÉRIO DAS CIDADES  
DEPARTAMENTO NACIONAL DE TRÂNSITO  
CARTEIRA NACIONAL DE HABILITAÇÃO

**PB**

NOME  
PAULO ROBERTO DE LIMA

DOC. IDENTIDADE / ORG. EMISSOR UF  
2527587 SSP PB

CPF  
034.726.814-54

DATA NASCIMENTO  
17/08/1979

FILIAÇÃO  
CICERA ROBERTO DE LIMA

PERMISSÃO  
ACC  
CALHAB  
B

Nº REGISTRO  
04075444808

VALIDADE  
11/01/2022

1ª HABILITAÇÃO  
12/04/2007

OBSERVAÇÕES

Paulo Roberto de Lima  
ASSINATURA DO PORTADOR

LOCAL  
CAMPINA GRANDE, PB

DATA EMISSÃO  
13/01/2017

ASSINATURA DO EMISSOR  
06494815401  
PB033845433

PARAÍBA

VÁLIDA EM TODO O TERRITÓRIO NACIONAL  
1410617551

PROIBIDO PLASTIFICAR  
1410617551



PAULO ROBERTO DE LIMA  
RUA SÃO PEDRO, S/N - NOVO  
LAGOA DE DENTRO / PE CEP: 56250000 (AG: 22)

Ligação: MONOFÁSICO  
Cis/Sec: RES MTC B1 / RESIDENCIAL - RESIDENCIAL  
Roteiro: 10 - 31 - 200 - 2080  
Medidor: 00008365343  
Referência: Mar/2019  
Emissão: 19/03/2019

**energisa**

ENERGISA PARAIBA - DISTRIBUIDORA DE ENERGIA S/A  
Br230, Km 25 - Centro Residencial - João Pessoa / PB - CEP 58071-680  
CNPJ 09.035.182/000143 Insc. Est. 16.015.822-0

Nota Fiscal / Conta de Energia Elétrica Nº 021.969.463  
Cód. para Déb. Automático: 00016013048

Atendimento ao Cliente ENERGISA **0800 083 0196** Acesse: [www.energisa.com.br](http://www.energisa.com.br)

Conta referente a	Apresentação	Data prevista da próxima leitura	CPF/ CNPJ/ RANI
Mar / 2019	18/03/2019	16/04/2019	034.728.814-64

UC (Unidade Consumidora): **5/1501304-8**

Canal de contato

Com a fatura por e-mail, você ajuda a preservar o meio ambiente, tem o controle de seu consumo a qualquer momento e sempre um comprovante de residência na mão. Entre em contato por um dos nossos canais e solicite a sua!

Anterior		Atual		Constante	Consumo	Dias					
Data	Leitura	Data	Leitura								
15/02/19	3046	18/03/19	3129	1	63	31					
Demonstrativo											
CCI	Descrição	Quantidade	Tarifa/Preço Un.(R\$)	Valor Base Cálculo ICMS(R\$)	Alíq. ICMS	Valor Base Cálculo PIS(R\$)	Preço Un.(R\$)	Valor PIS(R\$)	Valor Base Cálculo COFINS(R\$)	Preço Un.(R\$)	Valor COFINS(R\$)
0601	Consumo em kWh	63,000	0,828840	68,77	68,77 25	17,19	68,77	0,73	3,39		
LANÇAMENTOS E SERVIÇOS											
0604	JUROS DE MORA 02/2019			0,44	0,00 0	0,00	0,00	0,00	0,00		
0605	MULTA 02/2019			1,58	0,00 0	0,00	0,00	0,00	0,00		

CCI Código de Classificação do Item TOTAL 70,77 68,77 17,19 68,77 0,73 3,39  
Parcela de Tributos 0,571770

Média últimos meses (kWh) **70**  
**VENCIMENTO** **TOTAL A PAGAR**  
**25/03/2019** **R\$ 70,77**  
Histórico de Consumo (kWh)

58 1 80 1 87 1 89 1 91 1 93 1 95 1 97 1 99 1 101 1 103 1 105 1 107 1 109 1 111 1 113 1 115 1 117 1 119 1 121 1 123 1 125 1 127 1 129 1 131 1 133 1 135 1 137 1 139 1 141 1 143 1 145 1 147 1 149 1 151 1 153 1 155 1 157 1 159 1 161 1 163 1 165 1 167 1 169 1 171 1 173 1 175 1 177 1 179 1 181 1 183 1 185 1 187 1 189 1 191 1 193 1 195 1 197 1 199 1 201 1 203 1 205 1 207 1 209 1 211 1 213 1 215 1 217 1 219 1 221 1 223 1 225 1 227 1 229 1 231 1 233 1 235 1 237 1 239 1 241 1 243 1 245 1 247 1 249 1 251 1 253 1 255 1 257 1 259 1 261 1 263 1 265 1 267 1 269 1 271 1 273 1 275 1 277 1 279 1 281 1 283 1 285 1 287 1 289 1 291 1 293 1 295 1 297 1 299 1 301 1 303 1 305 1 307 1 309 1 311 1 313 1 315 1 317 1 319 1 321 1 323 1 325 1 327 1 329 1 331 1 333 1 335 1 337 1 339 1 341 1 343 1 345 1 347 1 349 1 351 1 353 1 355 1 357 1 359 1 361 1 363 1 365 1 367 1 369 1 371 1 373 1 375 1 377 1 379 1 381 1 383 1 385 1 387 1 389 1 391 1 393 1 395 1 397 1 399 1 401 1 403 1 405 1 407 1 409 1 411 1 413 1 415 1 417 1 419 1 421 1 423 1 425 1 427 1 429 1 431 1 433 1 435 1 437 1 439 1 441 1 443 1 445 1 447 1 449 1 451 1 453 1 455 1 457 1 459 1 461 1 463 1 465 1 467 1 469 1 471 1 473 1 475 1 477 1 479 1 481 1 483 1 485 1 487 1 489 1 491 1 493 1 495 1 497 1 499 1 501 1 503 1 505 1 507 1 509 1 511 1 513 1 515 1 517 1 519 1 521 1 523 1 525 1 527 1 529 1 531 1 533 1 535 1 537 1 539 1 541 1 543 1 545 1 547 1 549 1 551 1 553 1 555 1 557 1 559 1 561 1 563 1 565 1 567 1 569 1 571 1 573 1 575 1 577 1 579 1 581 1 583 1 585 1 587 1 589 1 591 1 593 1 595 1 597 1 599 1 601 1 603 1 605 1 607 1 609 1 611 1 613 1 615 1 617 1 619 1 621 1 623 1 625 1 627 1 629 1 631 1 633 1 635 1 637 1 639 1 641 1 643 1 645 1 647 1 649 1 651 1 653 1 655 1 657 1 659 1 661 1 663 1 665 1 667 1 669 1 671 1 673 1 675 1 677 1 679 1 681 1 683 1 685 1 687 1 689 1 691 1 693 1 695 1 697 1 699 1 701 1 703 1 705 1 707 1 709 1 711 1 713 1 715 1 717 1 719 1 721 1 723 1 725 1 727 1 729 1 731 1 733 1 735 1 737 1 739 1 741 1 743 1 745 1 747 1 749 1 751 1 753 1 755 1 757 1 759 1 761 1 763 1 765 1 767 1 769 1 771 1 773 1 775 1 777 1 779 1 781 1 783 1 785 1 787 1 789 1 791 1 793 1 795 1 797 1 799 1 801 1 803 1 805 1 807 1 809 1 811 1 813 1 815 1 817 1 819 1 821 1 823 1 825 1 827 1 829 1 831 1 833 1 835 1 837 1 839 1 841 1 843 1 845 1 847 1 849 1 851 1 853 1 855 1 857 1 859 1 861 1 863 1 865 1 867 1 869 1 871 1 873 1 875 1 877 1 879 1 881 1 883 1 885 1 887 1 889 1 891 1 893 1 895 1 897 1 899 1 901 1 903 1 905 1 907 1 909 1 911 1 913 1 915 1 917 1 919 1 921 1 923 1 925 1 927 1 929 1 931 1 933 1 935 1 937 1 939 1 941 1 943 1 945 1 947 1 949 1 951 1 953 1 955 1 957 1 959 1 961 1 963 1 965 1 967 1 969 1 971 1 973 1 975 1 977 1 979 1 981 1 983 1 985 1 987 1 989 1 991 1 993 1 995 1 997 1 999 1 1001 1 1003 1 1005 1 1007 1 1009 1 1011 1 1013 1 1015 1 1017 1 1019 1 1021 1 1023 1 1025 1 1027 1 1029 1 1031 1 1033 1 1035 1 1037 1 1039 1 1041 1 1043 1 1045 1 1047 1 1049 1 1051 1 1053 1 1055 1 1057 1 1059 1 1061 1 1063 1 1065 1 1067 1 1069 1 1071 1 1073 1 1075 1 1077 1 1079 1 1081 1 1083 1 1085 1 1087 1 1089 1 1091 1 1093 1 1095 1 1097 1 1099 1 1101 1 1103 1 1105 1 1107 1 1109 1 1111 1 1113 1 1115 1 1117 1 1119 1 1121 1 1123 1 1125 1 1127 1 1129 1 1131 1 1133 1 1135 1 1137 1 1139 1 1141 1 1143 1 1145 1 1147 1 1149 1 1151 1 1153 1 1155 1 1157 1 1159 1 1161 1 1163 1 1165 1 1167 1 1169 1 1171 1 1173 1 1175 1 1177 1 1179 1 1181 1 1183 1 1185 1 1187 1 1189 1 1191 1 1193 1 1195 1 1197 1 1199 1 1201 1 1203 1 1205 1 1207 1 1209 1 1211 1 1213 1 1215 1 1217 1 1219 1 1221 1 1223 1 1225 1 1227 1 1229 1 1231 1 1233 1 1235 1 1237 1 1239 1 1241 1 1243 1 1245 1 1247 1 1249 1 1251 1 1253 1 1255 1 1257 1 1259 1 1261 1 1263 1 1265 1 1267 1 1269 1 1271 1 1273 1 1275 1 1277 1 1279 1 1281 1 1283 1 1285 1 1287 1 1289 1 1291 1 1293 1 1295 1 1297 1 1299 1 1301 1 1303 1 1305 1 1307 1 1309 1 1311 1 1313 1 1315 1 1317 1 1319 1 1321 1 1323 1 1325 1 1327 1 1329 1 1331 1 1333 1 1335 1 1337 1 1339 1 1341 1 1343 1 1345 1 1347 1 1349 1 1351 1 1353 1 1355 1 1357 1 1359 1 1361 1 1363 1 1365 1 1367 1 1369 1 1371 1 1373 1 1375 1 1377 1 1379 1 1381 1 1383 1 1385 1 1387 1 1389 1 1391 1 1393 1 1395 1 1397 1 1399 1 1401 1 1403 1 1405 1 1407 1 1409 1 1411 1 1413 1 1415 1 1417 1 1419 1 1421 1 1423 1 1425 1 1427 1 1429 1 1431 1 1433 1 1435 1 1437 1 1439 1 1441 1 1443 1 1445 1 1447 1 1449 1 1451 1 1453 1 1455 1 1457 1 1459 1 1461 1 1463 1 1465 1 1467 1 1469 1 1471 1 1473 1 1475 1 1477 1 1479 1 1481 1 1483 1 1485 1 1487 1 1489 1 1491 1 1493 1 1495 1 1497 1 1499 1 1501 1 1503 1 1505 1 1507 1 1509 1 1511 1 1513 1 1515 1 1517 1 1519 1 1521 1 1523 1 1525 1 1527 1 1529 1 1531 1 1533 1 1535 1 1537 1 1539 1 1541 1 1543 1 1545 1 1547 1 1549 1 1551 1 1553 1 1555 1 1557 1 1559 1 1561 1 1563 1 1565 1 1567 1 1569 1 1571 1 1573 1 1575 1 1577 1 1579 1 1581 1 1583 1 1585 1 1587 1 1589 1 1591 1 1593 1 1595 1 1597 1 1599 1 1601 1 1603 1 1605 1 1607 1 1609 1 1611 1 1613 1 1615 1 1617 1 1619 1 1621 1 1623 1 1625 1 1627 1 1629 1 1631 1 1633 1 1635 1 1637 1 1639 1 1641 1 1643 1 1645 1 1647 1 1649 1 1651 1 1653 1 1655 1 1657 1 1659 1 1661 1 1663 1 1665 1 1667 1 1669 1 1671 1 1673 1 1675 1 1677 1 1679 1 1681 1 1683 1 1685 1 1687 1 1689 1 1691 1 1693 1 1695 1 1697 1 1699 1 1701 1 1703 1 1705 1 1707 1 1709 1 1711 1 1713 1 1715 1 1717 1 1719 1 1721 1 1723 1 1725 1 1727 1 1729 1 1731 1 1733 1 1735 1 1737 1 1739 1 1741 1 1743 1 1745 1 1747 1 1749 1 1751 1 1753 1 1755 1 1757 1 1759 1 1761 1 1763 1 1765 1 1767 1 1769 1 1771 1 1773 1 1775 1 1777 1 1779 1 1781 1 1783 1 1785 1 1787 1 1789 1 1791 1 1793 1 1795 1 1797 1 1799 1 1801 1 1803 1 1805 1 1807 1 1809 1 1811 1 1813 1 1815 1 1817 1 1819 1 1821 1 1823 1 1825 1 1827 1 1829 1 1831 1 1833 1 1835 1 1837 1 1839 1 1841 1 1843 1 1845 1 1847 1 1849 1 1851 1 1853 1 1855 1 1857 1 1859 1 1861 1 1863 1 1865 1 1867 1 1869 1 1871 1 1873 1 1875 1 1877 1 1879 1 1881 1 1883 1 1885 1 1887 1 1889 1 1891 1 1893 1 1895 1 1897 1 1899 1 1901 1 1903 1 1905 1 1907 1 1909 1 1911 1 1913 1 1915 1 1917 1 1919 1 1921 1 1923 1 1925 1 1927 1 1929 1 1931 1 1933 1 1935 1 1937 1 1939 1 1941 1 1943 1 1945 1 1947 1 1949 1 1951 1 1953 1 1955 1 1957 1 1959 1 1961 1 1963 1 1965 1 1967 1 1969 1 1971 1 1973 1 1975 1 1977 1 1979 1 1981 1 1983 1 1985 1 1987 1 1989 1 1991 1 1993 1 1995 1 1997 1 1999 1 2001 1 2003 1 2005 1 2007 1 2009 1 2011 1 2013 1 2015 1 2017 1 2019 1 2021 1 2023 1 2025 1 2027 1 2029 1 2031 1 2033 1 2035 1 2037 1 2039 1 2041 1 2043 1 2045 1 2047 1 2049 1 2051 1 2053 1 2055 1 2057 1 2059 1 2061 1 2063 1 2065 1 2067 1 2069 1 2071 1 2073 1 2075 1 2077 1 2079 1 2081 1 2083 1 2085 1 2087 1 2089 1 2091 1 2093 1 2095 1 2097 1 2099 1 2101 1 2103 1 2105 1 2107 1 2109 1 2111 1 2113 1 2115 1 2117 1 2119 1 2121 1 2123 1 2125 1 2127 1 2129 1 2131 1 2133 1 2135 1 2137 1 2139 1 2141 1 2143 1 2145 1 2147 1 2149 1 2151 1 2153 1 2155 1 2157 1 2159 1 2161 1 2163 1 2165 1 2167 1 2169 1 2171 1 2173 1 2175 1 2177 1 2179 1 2181 1 2183 1 2185 1 2187 1 2189 1 2191 1 2193 1 2195 1 2197 1 2199 1 2201 1 2203 1 2205 1 2207 1 2209 1 2211 1 2213 1 2215 1 2217 1 2219 1 2221 1 2223 1 2225 1 2227 1 2229 1 2231 1 2233 1 2235 1 2237 1 2239 1 2241 1 2243 1 2245 1 2247 1 2249 1 2251 1 2253 1 2255 1 2257 1 2259 1 2261 1 2263 1 2265 1 2267 1 2269 1 2271 1 2273 1 2275 1 2277 1 2279 1 2281 1 2283 1 2285 1 2287 1 2289 1 2291 1 2293 1 2295 1 2297 1 2299 1 2301 1 2303 1 2305 1 2307 1 2309 1 2311 1 2313 1 2315 1 2317 1 2319 1 2321 1 2323 1 2325 1 2327 1 2329 1 2331 1 2333 1 2335 1 2337 1 2339 1 2341 1 2343 1 2345 1 2347 1 2349 1 2351 1 2353 1 2355 1 2357 1 2359 1 2361 1 2363 1 2365 1 2367 1 2369 1 2371 1 2373 1 2375 1 2377 1 2379 1 2381 1 2383 1 2385 1 2387 1 2389 1 2391 1 2393 1 2395 1 2397 1 2399 1 2401 1 2403 1 2405 1 2407 1 2409 1 2411 1 2413 1 2415 1 2417 1 2419 1 2421 1 2423 1 2425 1 2427 1 2429 1 2431 1 2433 1 2435 1 2437 1 2439 1 2441 1 2443 1 2445 1 2447 1 2449 1 2451 1 2453 1 2455 1 2457 1 2459 1 2461 1 2463 1 2465 1 2467 1 2469 1 2471 1 2473 1 2475 1 2477 1 2479 1 2481 1 2483 1 2485 1 2487 1 2489 1 2491 1 2493 1 2495 1 2497 1 2499 1 2501 1 2503 1 2505 1 2507 1 2509 1 2511 1 2513 1 2515 1 2517 1 2519 1 2521 1 2523 1 2525 1 2527 1 2529 1 2531 1 2533 1 2535 1 2537 1 2539 1 2541 1 2543 1 2545 1 2547 1 2549 1 2551 1 2553 1 2555 1 2557 1 2559 1 2561 1 2563 1 2565 1 2567 1 2569 1 2571 1 2573 1 2575 1 2577 1 2579 1 2581 1 2583 1 2585 1 2587 1 2589 1 2591 1 2593 1 2595 1 2597 1 2599 1 2601 1 2603 1 2605 1 2607 1 2609 1 2611 1 2613 1 2615 1 2617 1 2619 1 2621 1 2623 1 2625 1 2627 1 2629 1 2631 1 2633 1 2635 1 2637 1 2639 1 2641 1 2643 1 2645 1 2647 1 2649 1 2651 1 2653 1 2655 1 2657 1 2659 1 2661 1 2663 1 2665 1 2667 1 2669 1 2671 1 2673 1 2675 1 2677 1 2679 1 2681 1 2683 1 2685 1 2687 1 2689 1 2691 1 2693 1 2695 1 2697 1 2699 1 2701 1 2703 1 2705 1 2707 1 2709 1 2711 1 2713 1 2715 1 2717 1 2719 1 2721 1 2723 1 2725 1 2727 1 2729 1 2731 1 2733 1 2735 1 2737 1 2739 1 2741 1 2743 1 2745 1 2747 1 2749 1 2751 1 2753 1 2755 1 2757 1 2759 1 2761 1 2763 1 2765 1 2767 1 2769 1 2771 1 2773 1 2775 1 2777 1 2779 1 2781 1 2783 1 2785 1 2787 1 2789 1 2791 1 2793 1 2795 1 2797 1 2799 1 2801 1 2803 1 2805 1 2807 1 2809 1 2811 1 2813 1 2815 1 2817 1 2819 1 2821 1 2823 1 2825 1 2827 1 2829 1 2831 1 2833 1 2835 1 2837 1 2839 1 2841 1 2843 1 2845 1 2847 1 2849 1 2851 1 2853 1 2855 1 2857 1 2859 1 2861 1 2863 1 2865 1 2867 1 2869 1 2871 1 2873 1 2875 1 2877 1 2879 1 2881 1 2883 1 2885 1 2887 1 2889 1 2891 1 2893 1 2895 1 2897 1 2899 1 2901 1 2903 1 2905 1 2907 1 2909 1 2911 1 2913 1 2915 1 2917 1 2919 1 2921 1 2923 1 2925 1 2927 1 2929 1 2931 1 2933 1 2935 1 2937 1 2939 1 2941 1 2943 1 2945 1 2947 1 2949 1 2951 1 2953 1 2955 1 2957 1 2959 1 2961 1 2963 1 2965 1 2967 1 2969 1 2971 1 2973 1 2975 1 2977 1 2979 1 2981 1 2983 1 2985 1 2987 1 2989 1 2991 1 2993 1 2995 1 2997 1 2999 1 3001 1 3003 1 3005 1 3007 1 3009 1 3011 1 3013 1 3015 1 3017 1 3019 1 3021 1 3023 1 3025 1 3027 1 3029 1 3031 1 3033 1 3035 1 3037 1 3039 1 3041 1 3043 1 3045 1 3047 1 3049 1 3051 1 3053 1 3055 1 3057 1 3059 1 3061 1 3063 1 3065 1 3067 1 3069 1 3071 1 3073 1 3075 1 3077 1 3079 1 3081 1 3083 1 3085 1 3087 1 3089 1 3091 1 3093 1 3095 1 3097 1 3099 1 3101 1 3103 1 3105 1 3107 1 3109 1 3111 1 3113 1 3115 1 3117 1 3119 1 3121 1 3123 1 3125 1 3127 1 3129 1 3131 1 3133 1 3135 1 3137 1 3139 1 3141 1 3143 1 3145 1 3147 1 3149 1 3151 1 3153 1 3155 1 3157 1 3159 1 3161 1 3163 1 3165 1 3167 1 3169 1 3171 1 3173



**REPUBLICA FEDERATIVA DO BRASIL**  
**MINISTÉRIO DAS CIDADES**

**DETRAN - PB** Nº **014082743410**  
**CERTIFICADO DE REGISTRO E LICENCIAMENTO DE VEÍCULO**

VIA: 1 COD. RENAVAM: 0117226189-7 ANTRC: 00/00000000 EXERCÍCIO: 2018

NOME: **VALDEMIR PEDRO EUGENIO JUNIOR**

CPF/CNPJ: 09159316489 PLACA: QSF4980/PB

PLACA ANT./UF: NOVO PB CHASSI: 9C2JB0100JR078518

ESPECIE TIPO: PAS/MOTOCICLE/NAO APLIC COMBUSTIVEL: GASOLINA

MARCA/MODELO: HONDA/POE 110I ANO FAB: 2018 ANO MOD: 2018

CAP/POT/CIL: 2 F/109 /CI CATEGORIA: PARTIC COR PREDOMINANTE: PRETA

COTA ÚNICA: TPVA PAGO EM 00/00/0000 VENC. COTA ÚNICA: 1º VENC./COTAS: 2º 3º

FAIXA LPVA: 0 PARCELAMENTO/COTAS: 0

PRÊMIO TARIFÁRIO (R\$): \*\*\*\*\* IOF (R\$): \*\*\*\*\* PRÊMIO TOTAL (R\$): \*\*\*\*\* DATA DE PAGAMENTO: 21/11/2018

SEM RESERVA DE DOMÍNIO  
DOCUMENTO DE PORTE OBRIGATORIO  
NÃO VÁLIDO PARA TRANSFERÊNCIA

LAGOA DE DEMOLICÃO DE DATA: 23/11/2018

9999999 40568

**SEGURO OBRIGATORIO DE DANOS PESSOAIS CAUSADOS POR VEICULOS AUTOMOTORES DE VIA TERRESTRE, OU POR SUA CARGA, A PESSOAS TRANSPORTADAS OU NÃO - SEGURO DPVAT**

**PB Nº 014082743410 BILHETE DE SEGURO DPVAT**

**ESTE É O SEU BILHETE DO SEGURO DPVAT PARA MAIS INFORMAÇÕES, LEIA NO VERSO AS CONDIÇÕES GERAIS DE COBERTURA**  
[www.seguradoralider.com.br](http://www.seguradoralider.com.br)  
SAC DPVAT 0800 022 1204

EXERCÍCIO: 2018 DATA EMISSÃO: 23/11/2018

VIA: 1 CPF/CNPJ: 09159316489 PLACA: QSF4980/PB

RENAVAM: 01172261897 MARCA/MODELO: HONDA/POE 110I

ANO FAB: 2018 CAT. TARE: 9 Nº CHASSI: 9C2JB0100JR078518

**PRÊMIO TARIFÁRIO**

FNS (R\$): \*\*\*\*\* DENATRAN (R\$): \*\*\*\*\* CUSTO DO SEGURO (R\$): \*\*\*\*\*

CUSTO DO BILHETE (R\$): \*\*\*\*\* IOF (R\$): \*\*\*\*\* TOTAL A SER PAGO SEGURADO (R\$): \*\*\*\*\*

PAGAMENTO: ☐ COTA ÚNICA ☐ PARCELADO DATA DE QUITAÇÃO: 21/11/2018

**SEGURADORA LÍDER - DPVAT**  
CNPJ 09.248.608/0001-04  
40568-1502270-20181123

Scanned by CamScanner





REPÚBLICA FEDERATIVA DO BRASIL  
MINISTÉRIO DAS CIDADES  
DEPARTAMENTO NACIONAL DE TRÂNSITO  
CARTEIRA NACIONAL DE HABILITAÇÃO

**VALDEMIR PEDRO EUGENIO JUNIOR**

DOC. IDENTIDADE / ORG. EMISSOR UF  
3832835 asp PB

CPF 091.593.164-89 DATA NASCIMENTO 25/05/1992

FILIAÇÃO  
VALDEMIR PEDRO EUGENIO  
CICERA MARIA BERNARDO DA SILVA

PERMISSÃO ACC CATEG. AB

Nº REGISTRO 05747341427 VALIDADE 22/11/2022 1ª HABILITAÇÃO 05/04/2013

*Valdemir Pedro Eugenio Junior*  
ASSINATURA DO PORTADOR

LOCAL JOAO PESSOA, PB DATA EMISSÃO 23/11/2017

*Arabela*  
ASSINATURA DO EMISSOR

61544081854  
PB035783141

**PARAÍBA**

VÁLIDA EM TODO O TERRITÓRIO NACIONAL 1548918003

PROIBIDO PLASTIFICAR 1548918003

*documento  
do  
proprietário  
do veículo*





Nome:

LAVAS MEDICO

Informo o paciente, Paulo  
Roberto de Souza, que foi vítima  
de acidente de moto há  
10 (dez) dias. Apresenta  
fratura dos 5º, 4º e 3º metacarpo  
direito, sendo impossível  
de exercer suas atividades profissionais  
até término provável de 02 (dois)  
meses a partir de 22.10.18

MATRIZ

Av. Dom Pedro II, 690 - Centro

Fones: (83) 3221-3307 / 3221-3661

cid 562.4

Dr. Antonio da Silva R. Neto  
CRM 878 - CPF 067.689.114-49  
Traumatologia e Ortopedia

31.10.2018



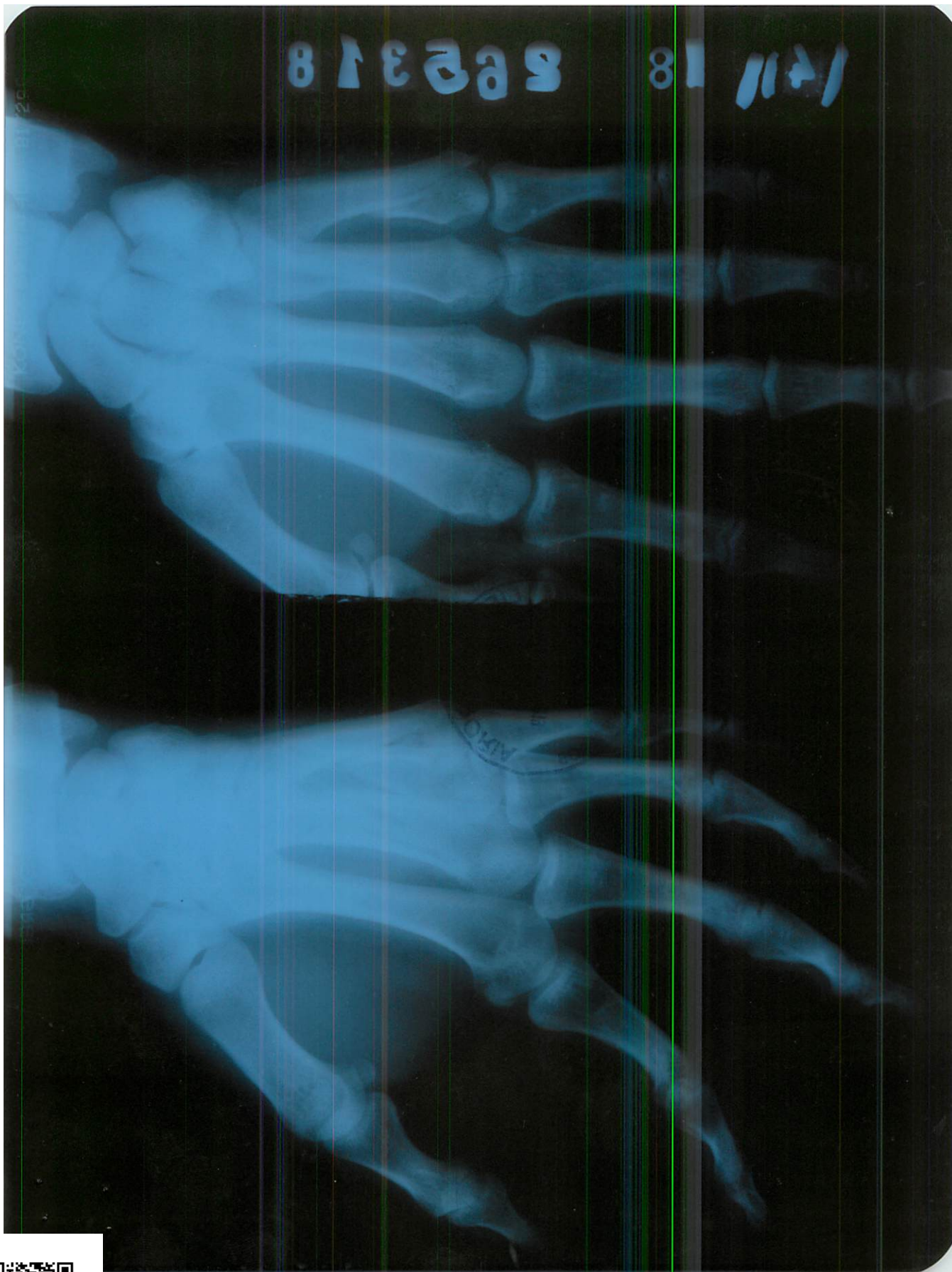



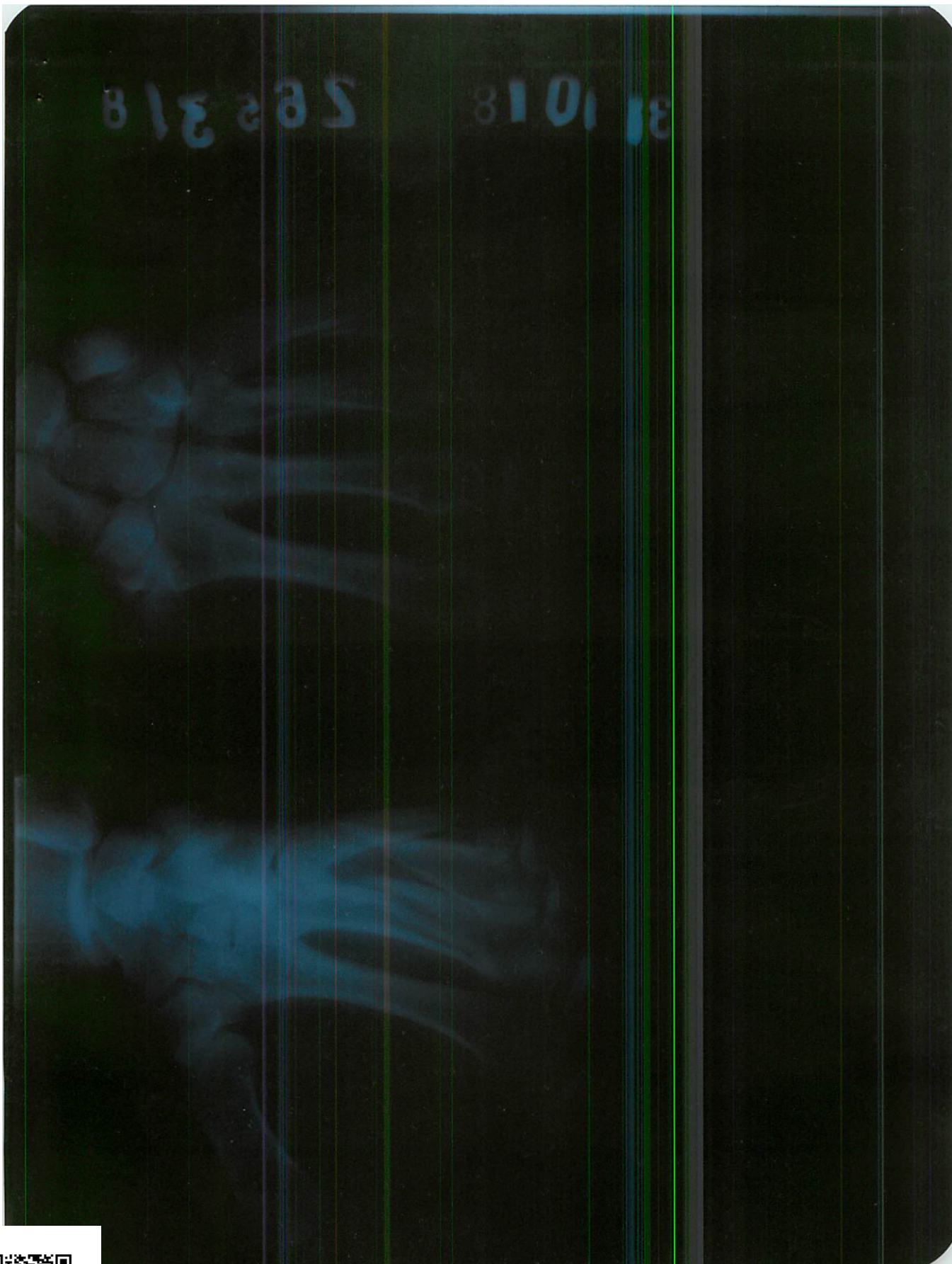

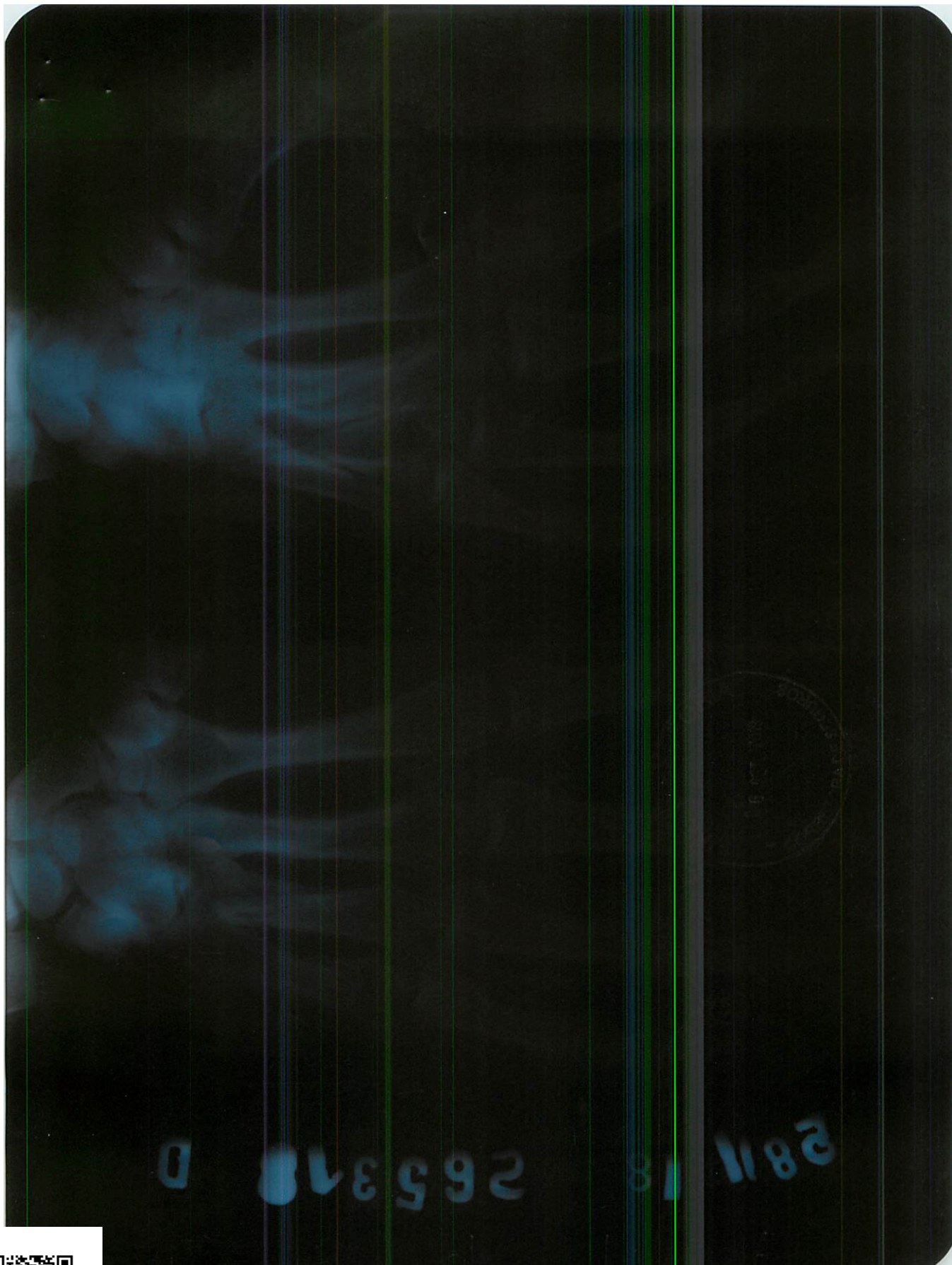





**BOLETIM DE OCORRÊNCIA POLICIAL**

Livro nº 001/2018

Ocorrência nº. 105/2018



Aos SEIS dias de NOVEMBRO de DOIS MIL E DEZOITO, nesta cidade de MAMANGUAPE/PB, na Delegacia de Polícia Civil, sob a responsabilidade do(a) Dr(a). **JAIME JOSÉ CAVALCANTE DE MATOS**, Delegado(a) de Polícia Civil, comigo, escrevã(o) do seu cargo, aí, por volta 13h:35min, compareceu a PESSOA a seguir qualificada:

**PAULO ROBERTO DE LIMA**, conhecido por PAULO, Identidade nº 2.527.587-SSP/PB, CPF nº 034.726.814-54, nacionalidade brasileiro(a), estado civil: casado, profissão: agricultor(a), filho(a) de Cicera Roberto de Lima, natural de Serra da Raiz/PB, nascido(a) em 17/08/1979, do sexo masculino, residente e domiciliado(a) no(a) Rua São Pedro nº S;N, bairro Novo - Lagoa De Dentro/PB, tendo como ponto de referência: , na cidade de Lagoa De Dentro/PB, fone(s) para contato: (83)- 99301-8119.

a quem lhe foi esclarecido a respeito das penas cominadas ao crime de FALSIDADE IDEOLÓGICA (CP, art. 299), tendo declarado que compareceu à esta Delegacia de Polícia Civil para narrar/registrar/informar/noticiar conforme segue:

- 1) NATUREZA DO FATO: **ACIDENTE DE TRÂNSITO**;
- 2) DATA DO FATO: 22 de 10 de 2018;
- 3) HORÁRIO: 18h:30min;
- 4) LOCAL: Sítio Canto de Pedra nº , bairro zona rural - Lagoa De Dentro/PB;
- 5) UNIDADE DE SAÚDE PARA A QUAL O ACIDENTADO FOI ENCAMINHADO: Pronto Socorro de Fraturas de Guarabira - PB;
- 6) O COMUNICANTE/VÍTIMA CONDUZIA O VEÍCULO? SIM;
- 7) SENDO O(A) COMUNICANTE CONDUTOR(A) DO VEÍCULO ENVOLVIDO NO ACIDENTE, É ELE HABILITADO? SIM, Nº DE REGISTRO 0407544808, válida: 11/01/2022, categoria B;
- 8) O VEÍCULO DO(A) COMUNICANTE/VÍTIMA ENCONTRA-SE EM DIA COM AS OBRIGAÇÕES TRIBUTÁRIAS? SIM

**6) DESCRIÇÃO DO(S) VEÍCULO(S) ENVOLVIDO(S) NO ACIDENTE:**

HONDA/CG 125 TITAN KS, ano fab:2002, ano mod:2002, cor pred: vermelha, comb: gasolina, placa: MMZ8602/PB, em nome de Maria Santos da Silva.

**7) TESTEMUNHA(S) DO FATO/ACIDENTE:**

**NÃO INFORMARDO.**

**8) BREVE RESUMO DO FATO:**

Que no dia 22/10/2018 vinha nas proximidades do Sítio Canto de Pedra, zona rural de Lagoa de Dentro - PB com direção a cidade de Lagoa de Dentro e se deparou com uma vaca na pista que bateu no animal e caiu; Que foi socorrido por populares e foi levado ao Hospital Distrital Frei Damião, na cidade de Lagoa de Dentro; Que o Hospital encaminhou para o Pronto Socorro de Fraturas de Guarabira - PB; Que o pronto Socorro de Fraturas encaminhou para o Orto Trauma Mangabeira; Que devido a forte dores e pelo Hospital demorar para fazer a Cirurgia procurou atendimento na Central Fraturas, conforme Laudo Médico assinado pelo Dr. Antonio da Silva R. Neto, CRM 878, com diagnóstico de fratura dos 5º, 4º e 3º dedos da mão direita.

**9) OBSERVAÇÕES:**

NADA CONSTA.

Nada mais a consignar, lido e achado conforme, vai devidamente assinado pelo(a) noticiante, e por mim, escrevã(o) que digitei.



**PAULO ROBERTO DE LIMA**  
Comunicante

*[Assinatura]*  
APC

IMPOSSIBILITADO DE ASSINAR  
POR FRATURA



Rua do Comércio, S/N, Centro, Lagoa de Dentro - PB, Cep- 58.250-000 - Telefone (83) 9.9324-3165





Em caso de dúvidas, acesse o nosso site [www.seguradoralider.com.br](http://www.seguradoralider.com.br). Para consultar o andamento do seu processo ligue para a Central de Atendimento, de segunda a sexta-feira, das 8h às 20h, nos telefones 4020-1596 (Regiões Metropolitanas) ou 0800 022 12 04 (Outras Regiões). Para reclamações e sugestões, entre em contato com o SAC, 24 horas por dia, no telefone 0800 022 81 89. Para pessoas com deficiência auditiva, ligue para 0800 022 12 06. Tenha em mãos o número do seu pedido do Seguro DPVAT e o CPF da vítima.

Rio de Janeiro, 30 de Setembro de 2019

Nº do Pedido do Seguro DPVAT: 3190543103 Vítima: PAULO ROBERTO DE LIMA

Data do Acidente: 22/10/2018 Cobertura: INVALIDEZ

Assunto: NECESSIDADE DE APRESENTAÇÃO DE DOCUMENTOS

Senhor(a), PAULO ROBERTO DE LIMA

O(s) documento(s) abaixo não permitiu(ram) o atendimento ao seu pedido do Seguro DPVAT:

<b>Documentação médico-hospitalar</b>	Apresentar a cópia simples dos documentos médicos de todo tratamento realizado entre a data da alta médica e a data da identificação da sequela permanente, com a identificação da vítima e do médico responsável, com data, assinatura e CRM legíveis, pois não foram entregues.
---------------------------------------	---

O prazo de 30 (trinta) dias para análise do pedido foi interrompido e sua contagem será reiniciada assim que a seguradora receber a documentação complementar solicitada.

Caso a documentação não seja entregue em até 180 (cento e oitenta) dias, contados do recebimento desta carta, o pedido do Seguro DPVAT será cancelado.

Atenciosamente,

**Seguradora Líder-DPVAT**

Estamos aqui para Você

Pag. 01275/01276 - carta\_03 - INVALIDEZ

00050638



Carta nº 1482595



## **DESPACHO**

Processo nº 0800109-77.2020.8.15.1071

Vistos, etc.

DEFIRO a gratuidade processual, com os benefícios a ela inerentes, vez que presentes os requisitos à sua concessão.

Em razão da inviabilidade da autocomposição com relação à Seguradora demandada, deixo de designar a audiência de conciliação/mediação disposta no art. 334, do CPC.

CITE-SE o demandado, pessoalmente, por Carta com aviso de recebimento, no endereço declinado na peça proemial, para querendo, contestar a presente demanda, no prazo de 15 (quinze) dias, sob pena de revelia, devendo ser advertido de que não contestada a ação, presumir-se-ão verdadeiras as alegações de fato formuladas pelo autor (art. 344, CPC).

P.I. e Cumpra-se, com a observância das cautelas atinentes à espécie.

Diligências necessárias.

**JACARAÚ/PB, 13 de fevereiro de 2020**

**JUIZ (A) DE DIREITO**







**PODER JUDICIÁRIO  
TRIBUNAL DE JUSTIÇA  
ESTADO DA PARAÍBA**

---

**Vara Única de Jacaraú**

R PRESIDENTE JOÃO PESSOA, 481, CENTRO, JACARAÚ - PB - CEP: 58278-000

**CERTIDÃO**

**Nº DO PROCESSO: 0800109-77.2020.8.15.1071**

PROCEDIMENTO COMUM CÍVEL (7)

AUTOR: PAULO ROBERTO DE LIMA

REU: BRADESCO SEGUROS S/A

Certifico que, nesta data, CITEI a parte demandada, por email.

JACARAÚ, 16 de agosto de 2020.

DIANA GAUDENCIO QUINTANS

Técnico Judiciário

