

**EWERSON VILAR &
RENATHA CAVALCANTI**
ADVOCACIA

INSTRUMENTO PROCURATÓRIO

OUTORGANTE- ELIANE MARIA DA SILVA , brasileira, casada, alfabetizada, maior, autônoma , portador do CPF sob nº119.604.814-28 e RG nº 9.610.384 SDS-PE, residente ,SÍTIO TATUS , Nº750, VILA DO SOCORRO , SANTA CRUZ DO CAPIBARIBE. (PE)

OUTORGADOS: RENATHA CATHARINA CAVALCANTI E SILVA e EWERSON VILAR DE LIMA, brasileiros, casados, advogados, inscritos, respectivamente, na OAB/PE n. 22.362 e 28.570, com endereço profissional na Av. Agamenon Magalhães, 4318 – sala 1510 – Paissandú – Recife – PE – Cep. 52010-075 – Fone: (81) 3445.0715 - 98610.8166 – 99982.1579 – 99797.7634.

PODERES: Da cláusula “Ad Judicia” representando o outorgante perante qualquer Juízo ou Tribunal, podendo apresentar declarações, queixa, assinar, requerer, transigir, desistir, renunciar ao direito sobre o qual se funda a ação, firmar e prestar compromisso, acompanhar andamento de processo, desarquivar processo, recorrer, apresentar contrarrazões, executar, indicar provas e testemunhas, requerer, receber, levantar e dar quitação de Alvarás Judiciais perante as Instituições Financeiras, pedir a justiça gratuita e **assinar declaração de hipossuficiência econômica**, em conformidade com a norma do art. 105 do NCPC, podendo ainda substabelecer o presente instrumento com ou sem reservas de poderes, ou seja, tudo enfim para o bom e fiel cumprimento deste mandato específico.

CONTRATO DE HONORÁRIOS: Pelos serviços o(a) **OUTORGANTE** se obriga a pagar à **OUTORGADA**, o percentual de 30% (trinta por cento) sobre o valor bruto de qualquer benefício que venha a ser auferido proveniente do presente feito, tanto judicial quanto extrajudicialmente, independentemente de haver ou não pagamento de honorários pela parte adversa, devendo o respectivo valor ser retido nos autos, com a liberação dos valores atinentes aos honorários em alvará distinto em nome do patrono.

DECLARAÇÃO DE POBREZA: Eu, **ELIANE MARIA DA SILVA** , DECLARO, para todos os fins de direito e sob as penas da lei, que sou pobre na acepção jurídica do termo, não tendo condições arcar com as despesas inerentes à ação ajuizada, sem prejuízo de meu sustento e de minha família, necessitando, portanto, da gratuidade da Justiça.

SANTA CRUZ DO CAPIBARIBE-PE 12/03/2020



ELIANE MARIA DA SILVA__ .



REPÚBLICA FEDERATIVA DO BRASIL
MINISTÉRIO DA JUSTIÇA
DEPARTAMENTO NACIONAL DE IDENTIFICAÇÃO
CARTÃO NACIONAL DE HABILITAÇÃO

NOME
ELIANE MARTA DA SILVA

DIG. IDENTIDADE/ORG. EMISSOR/UF
9610384 SDS PE

CPF
119.604.814-28

DATA NASCIMENTO
08/09/1996

FILIAÇÃO
JOSE JOAO DA SILVA
MARIA JOSE DE BRITO

PERMISSÃO
AB

ACD
AB

CAT. HAB.
AB

Nº REGISTRO
06420246875

VALIDADE
17/09/2024

1ª HABILITAÇÃO
24/07/2015

OBSERVAÇÕES

ASSINATURA DO PORTADOR
Eliane Marta da Silva

LOCAL
SANTA CRUZ DO CAPIBARIBE, PE

DATA EMISSÃO
17/09/2019

ASSINATURA DO EMISSOR
Roberto Pontes
CPF 000000000000000000
Cargo Presidente

58704550106
PR094576815

PERNAMBUCO

DFACALAB

1928379247

PROIBIDO PLASTIFICAR

VÁLIDA EM TODO O TERRITÓRIO NACIONAL





DADOS DO CLIENTE
ELIANE MARIA DA SILVA

CPF 119 804 814-28

CLASSIFICAÇÃO
B1 RESIDENCIAL
RESIDENCIAL
Monofásico

088093021 UNICA 13/12/2019
2014723414 3651219
13/12/2019

Tarifa Social de Energia Elétrica: Criada pela Lei 10.438, de 26/04/02

COMPANHIA ENERGÉTICA DE PERNAMBUCO
Av. João de Barros, 111, Boa Vista, Recife - PE, CEP 50050-902
CNPJ 10.835.932/0001-08 | Ins. Est. 0605943-93 | www.celpe.com.br

ENDEREÇO DA UNIDADE CONSUMIDORA
SI TATU 750

VILA SOCORRO/VILA DO SOCORRO
TAQUARITINGA DO NORTE PE
55790-000

7022155851 12/2019

20/12/2019 10/01/2020

110,80

	QUANTIDADE	PREÇO (R\$)	VALOR (R\$)
Consumo Ativo(KWh)	124,0000000	0,75727874	93,90
Acréscimo Bandeira AMARELA			0,82
Acréscimo Bandeira VERMELHA			4,21
Contrib. Ilum. Pública Municipal			7,82
ICMS Subvenção-CDE-NF 080441589-10/10/19			1,18
Multa por atraso-NF 084098181- 11/11/19			2,80
Juros por atraso-NF 084098181- 11/11/19			0,09
Atualização IGPM-NF 084098181- 11/11/19			0,08

DA FATURA

110,80

Nº DO MEDIDOR	TIPO DA FUNÇÃO	ANTERIOR DATA	ANTERIOR LEITURA	ATUAL DATA	ATUAL LEITURA	Nº DE DIAS	CONSTANTE	AJUSTE	CONSUMO (KWH)
MV28823	CAF	11-11-2019	30 074,00	13-12-2019	30 198,00	32	1,00000		124,00

DEZ 19	124	ICMS	99,03	25,00	24,75	GERAÇÃO DE ENERGIA	R\$	33,44	33,76%
NOV 19	171	PIS	99,03	0,44	0,43	TRANSMISSÃO	R\$	3,89	3,73%
OUT 19	181	COFINS	99,03	2,02	2,00	DISTRIBUIÇÃO (CELPE)	R\$	22,40	22,62%
SET 19	154					PERDAS DE ENERGIA	R\$	7,06	7,12%
AGO 19	121					ENCARGOS SETORIAIS	R\$	5,26	5,31%
JUL 19	141					TRIBUTOS	R\$	27,18	27,45%
JUN 19	142					TOTAL	R\$	99,03	100%
MAY 19	149								
ABR 19	133								
MAR 19	158								
FEV 19	181								
JAN 19	160								
DEZ 18	185								

A424 9759 E6C9 6FAE ECE1 0FBE 4280 8866

Pague no ponto mais perto de você e confira o valor da conta antes de pagar. Para mais informações, consulte o site www.celpe.com.br. A data da leitura e o valor da conta em vigor é a anterior. Mais informações em www.aneel.gov.br. Confira o ICMS sobre a subvenção CDE, conforme Decreto Estadual 39.456/13. O cliente é responsável quando há violação na continuidade individual ou do nível de tensão do fornecimento. Pagos em atraso geram multa 2% (ANEXEL), Juros 1% (Lei 10.438/02) e atualização monetária no mês. O Cliente é considerado quando não descumprimento do prazo definido para os prazos de atendimento comercial.



...INISTRO 3200091554 - Resultado de consulta por beneficiário

VÍTIMA ELIANE MARIA DA SILVA

COBERTURA Invalidez

**PONTO DE ATENDIMENTO RECEPTOR DO
PEDIDO DE INDENIZAÇÃO** GENTE SEGURADORA
S/A

BENEFICIÁRIO ELIANE MARIA DA SILVA

CPF/CNPJ: 11960481428

Posição em 09-03-2020 14:35:09

O pedido de indenização está em fase final de análise na Seguradora Líder-DPVAT. Em breve, o pagamento da indenização será liberado. Por gentileza, volte a consultar seu processo neste site dentro de 4 dias.

Data do Pagamento	Valor da Indenização	Juros e Correção	Valor Total
10/03/2020	R\$ 843,75	R\$ 0,00	R\$ 843,75





PRF

BOLETIM DE ACIDENTE DE TRÂNSITO

PROTOCOLO: Nº 19064409B01



Maiores dúvidas acesse: www.prf.gov.br/portal



Para cópia do seu Boletim acesse o sítio: www.prf.gov.br/novobat /consultar Informe o número do protocolo e o CPF/CNPJ de um dos envolvidos no acidente; e Clique em imprimir.



Atenção: As vítimas de acidente têm direito ao recebimento do Seguro DPVAT. Para maiores informações, acesse: www.dpvatseguro.com.br Em casos de avaliação de danos com MÉDIA ou GRANDE MONTA, verificar os trâmites da Resolução 544 do CONTRAN. Procure o órgão estadual de trânsito (DETRAN) do seu Estado, antes de fazer reparos no veículo.



Assinatura
eletrônica

Documento assinado eletronicamente por TAVARES, matrícula 1068973, Policial Rodoviário Federal, em 26/11/2019, conforme horário oficial de Brasília, com fundamento no § 2º do art. 10 da Medida Provisória Nº 2.200-2, de 24 de agosto de 2001, no art. 6º do Decreto Nº 8.539, de 8 de outubro de 2015 e na alínea b do Inciso IV do art. 2º da Instrução Normativa Nº 61-DG, de 13 de novembro de 2015.
A autenticidade deste documento pode ser conferida no site <http://www.prf.gov.br/novobat/autenticar>, informando o protocolo 19064409B01 e o número de controle 826C3916FE2620F2E0239C7F6C5289.

191





MINISTÉRIO DA JUSTIÇA E SEGURANÇA PÚBLICA
POLÍCIA RODOVIÁRIA FEDERAL



BOLETIM DE ACIDENTE DE TRÂNSITO
PROTOCOLO Nº 19064409B01

INFORMAÇÕES GERAIS

Data: 22/11/2019 Hora: 19:25 Município: TAQUARITINGA DO NORTE/PE
BR: 104 KM: 20,0 Sentido: Decrescente
Policial responsável pelo atendimento: TAVARES, 1068973

ASPECTOS DO LOCAL

Tipo de via: Principal	Tipo de pavimento: Asfalto
Tipo de pista: Simples	Condição da Pista: Seca
Estrutura Viária: Reta	Localidade urbanizada: Não
Acostamento: Sim	Canteiro Central: Não
Condição meteorológica: Céu Claro	Fase do dia: Plena Noite

IMAGENS PANORÂMICAS



SENTIDO DECRESCENTE



SENTIDO CRESCENTE

NARRATIVA

No dia 22/11/2019, por volta das 19h25, no km 20,0 BR 104, em Taquaritinga do Norte-PE, sentido decrescente da via, ocorreu um acidente de trânsito do tipo colisão lateral, seguida de colisão com objetivo estático, com três feridos (um grave e dois leves). Os veículos envolvidos foram: Fiat/Palio Week, placa KFT-7353/PE (V1) e Volvo /FH12, placa CLK-5017/SP (V2), este atrelado ao SR/Facchini, placa EWU-4329/SP. Com base na análise dos vestígios identificados (pontos de colisão, fragmentos dos veículos, local de repouso dos veículos), constatou-se que o V1 (Fiat/Palio) seguia o fluxo, no sentido crescente da via, quando saiu um pouco da pista para o acostamento e, ainda, devido a existência de um desvio no asfalto, perdeu o controle da direção do veículo, tentou volta para a pista, bruscamente, quando foi em direção contrária ao V2 (Volvo/FH12), que este tentou desviar; no entanto, o V1 (Fiat/Palio) colidiu lateralmente no V2 (Volvo/FH12). Em seguida, o V1 (Fiat/Palio), perdeu o controle da direção e colidiu com um objeto estático (galhos de árvore) e, por outro lado, o V2 (Volvo /FH12), também, perdeu o controle da direção e colidiu com um objeto estático (Barranco). A dinâmica do acidente se encontra representada no croqui. Assim sendo, conforme constatações registradas nessa narrativa e interpretação dos vestígios materiais identificados no local, conclui-se que o fator principal do acidente foi a falta de atenção à condução do condutor do V1 (Fiat/Palio) e, ainda, a existência de um pequeno desnível na pista (acostamento). Observações: 1) O local do acidente foi, totalmente, preservado; 2) A velocidade regulamentar da via, no local do acidente, é de 80 km/k, conforme sinalizações ao longo da via; 3) Há sinalizações vertical e horizontal legíveis e visíveis no local; 4) o Condutor do V1 (Fiat/Palio) não foi submetido ao teste do etilômetro,



Documento assinado eletronicamente por TAVARES, matrícula 1068973, Policial Rodoviária Federal, em 26/11/2019, conforme horário oficial de Brasília, com fundamento no § 2º do art. 10 da Medida Provisória Nº 2.200-2, de 24 de agosto de 2001, no art. 6º do Decreto Nº 8.539, de 8 de outubro de 2015 e na alínea b do inciso IV do art. 2º da Instrução Normativa Nº 61-DG, de 13 de novembro de 2015.
A autenticidade deste documento pode ser conferida no site <http://www.prf.gov.br/novobat/autenticar>, informando o protocolo 19064409B01 e o número de controle B26C3916FE2620F2E0239C7F6C5289.

191





MINISTÉRIO DA JUSTIÇA E SEGURANÇA PÚBLICA
POLÍCIA RODOVIÁRIA FEDERAL



BOLETIM DE ACIDENTE DE TRÂNSITO
PROTOCOLO Nº 19064409B01

uma vez que tinha sido socorrido, com lesões graves, para o Hospital de Toritama; 5) O condutor do V2 (Volvo /FH12), realizou o teste no. 06959, resultado 0,00 mg/l; 6) Os envolvidos não preencheram o Termo de Declaração do Envolvido (TDE); 7) Foram entregues os protocolos do acidente, BAT no. 19064409B01; 8) No acidente, não houve danos ao patrimônio da União; 9) Na pista havia um pequeno desnível (entre o acostamento) no sentido crescente da via; 10) A rodovia se encontrava, naquele trecho, em fase de duplicação; 11) Devido ao acidente, o V2 (Volvo/FH12) ficou atravessado na via, interditando os dois sentidos da pista, sendo necessário orientar o trânsito com outra alternativa (acesso em estrada de terra); 12) Autorizado pelo condutor e proprietário, o veículo V1 (Fiat/Palio) foi entregue no local ao parente (primo), o Sr. Daniel José da Silva, CPF No. 100.680.104-94; 13) O veículo V2 (Volvo/FH12) foi entregue no local, na íntegra, ao seu referido condutor (José de Jesus Silva); 14) As vítimas envolvidas, nesse acidente, foram encaminhadas para o Hospital de Toritama.

CROQUI DA CENA DO ACIDENTE

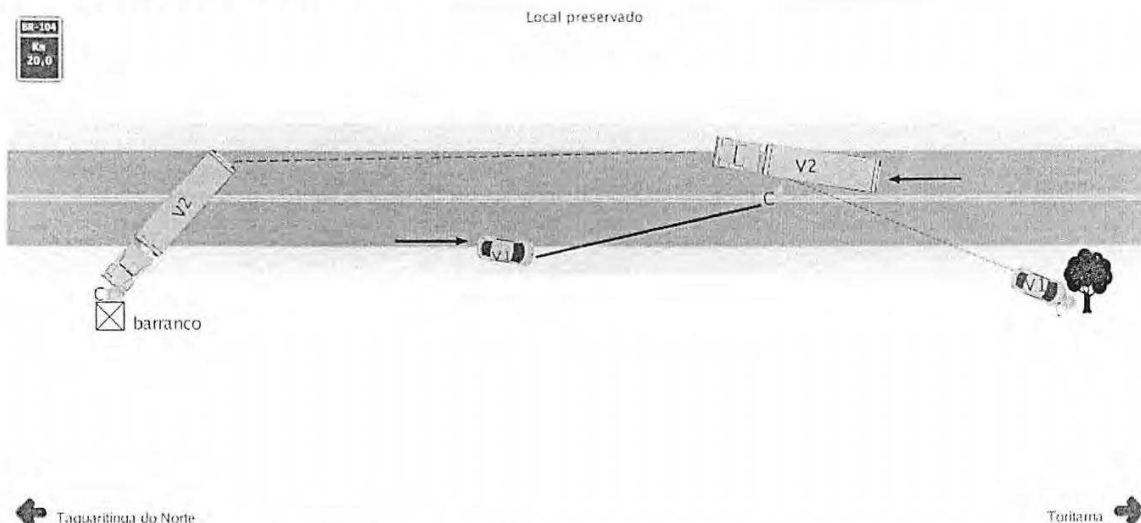

AMARRAÇÃO - NÃO NECESSÁRIA

EVENTOS SUCESSIVOS

Ordem	Tipo de Evento	Veículos Envolvidos
1	Colisão lateral	V2, V1
2	Colisão com objeto estático	V2, V1

MARCAS NO PAVIMENTO

Evento	Veículo	Frenagem (m)	Derrapagem (m)	Atrastamento (m)
1	V1			
1	V2			
2	V1			
2	V2			



Documento assinado eletronicamente por TAVARES, matrícula 1068973, Policial Rodoviário Federal, em 26/11/2019, conforme horário oficial de Brasília, com fundamento no § 2º do art. 10 da Medida Provisória Nº 2.200-2, de 24 de agosto de 2001, no art. 6º do Decreto Nº 8.539, de 8 de outubro de 2015 e na alínea b do inciso IV do art. 2º da Instrução Normativa Nº 61-DG, de 13 de novembro de 2015.
A autenticidade deste documento pode ser conferida no site <http://www.prf.gov.br/novobat/autenticar>, informando o protocolo 19064409B01 e o número de controle 826C3916FE2620F2E0239C7F6C5289.

191





MINISTÉRIO DA JUSTIÇA E SEGURANÇA PÚBLICA
POLÍCIA RODoviÁRIA FEDERAL



BOLETIM DE ACIDENTE DE TRÂNSITO
PROTOCOLO Nº 19064409B01

DANOS COLATERAIS - NÃO HOUVE

APOIO EXTERNO

Tipo de Órgão	Solicitação	Comparecimento
---------------	-------------	----------------

V1 - VEÍCULO 1 - KFT7353 - AUTOMÓVEL

V1 - Informações

Placa: KFT7353 Marca/modelo: FIAT/PALIO WEEK ELX FLEX Renavam: 00969013493
Ano fabricação: 2008 Chassi: 9BD17301M94231229 Tipo de veículo: Automóvel
Espécie: Passageiro Categoria: Particular Cor: Cinza
Manobra no momento do acidente: Seguindo o fluxo, na faixa de rolamento
Informações complementares: Autorizado pela condutor e proprietário, o veículo foi entregue no local ao
parente, o Sr. Daniel José da Silva, CPF No. 100.680.104-94.



Documento assinado eletronicamente por TAVARES, matrícula 1068973, Policial Rodoviário Federal, em 26/11/2019, conforme horário oficial de Brasília, com fundamento no 5º do art. 10 da Medida Provisória Nº 2.200-2, de 24 de agosto de 2001, no art. 6º do Decreto Nº 8.539, de 8 de outubro de 2015 e na alínea b do inciso IV do art. 2º da Instrução Normativa Nº 61-DG, de 13 de novembro de 2015.
A autenticidade deste documento pode ser conferida no site <http://www.prf.gov.br/novobat/autenticar>, informando o protocolo 19064409B01 e o número de controle 826C3916FE2620F2E0239C7F6C5289.

191





MINISTÉRIO DA JUSTIÇA E SEGURANÇA PÚBLICA
POLÍCIA RODoviÁRIA FEDERAL



BOLETIM DE ACIDENTE DE TRÂNSITO
PROTOCOLO Nº 19064409B01

V1 - Relatório de Avarias - Resolução nº 544/2015-CONTRAN

Veículo: V1 / FIAT/PALIO WEEK ELX FLEX

Placa: KFT7353

Nº BOAT: 19064409B01

Nome do Agente: TAVARES

Matrícula do Agente: 1068973

Data: 22/11/2019

Item	Descrição do Item	Valor	Item danificado no acidente		
			Sim	Não	NA
			X		
1	Painel corta-fogo			X	
2	Longarina dianteira esquerda			X	
3	Caixa de roda dianteira esquerda			X	
4	Estrutura da soleira esquerda			X	
5	Air Bags Frontais			X	
6	Air Bags Laterais			X	
7	Estrutura da coluna dianteira esquerda			X	
8	Estrutura da coluna central esquerda			X	
9	Estrutura da coluna traseira esquerda			X	
10	Caixa de roda traseira esquerda			X	
11	Assoalho central esquerdo			X	
12	Longarina traseira esquerda			X	
13	Assoalho portamalas ou caçamba			X	
14	Longarina traseira direita			X	
15	Caixa de roda traseira direita			X	
16	Estrutura da coluna traseira direita			X	
17	Estrutura da soleira direita			X	
18	Estrutura da coluna central direita			X	
19	Estrutura da coluna dianteira direita			X	
20	Assoalho central direito			X	
21	Caixa de roda dianteira direita			X	
22	Longarina dianteira direita			X	

Dano de Monta: Pequena



Assinatura
eletrônica

Documento assinado eletronicamente por TAVARES, matrícula 1068973, Policial Rodoviário Federal, em 26/11/2019, conforme horário oficial de Brasília, com fundamento no § 2º do art. 10 da Medida Provisória Nº 2.200-2, de 24 de agosto de 2001, no art. 6º do Decreto Nº 8.539, de 8 de outubro de 2015 e na alínea b do inciso IV do art. 2º da Instrução Normativa Nº 61-DG, de 13 de novembro de 2015.
A autenticidade deste documento pode ser conferida no site <http://www.prf.gov.br/novobat/autenticar>, informando o protocolo 19064409B01 e o número de controle 826C3916FE2620F2E0239C7F6C5289.

191





MINISTÉRIO DA JUSTIÇA E SEGURANÇA PÚBLICA
POLÍCIA RODOVIÁRIA FEDERAL



BOLETIM DE ACIDENTE DE TRÂNSITO
PROTOCOLO Nº 19064409B01

V1 - Imagens Obrigatórias



IMAGEM DA LATERAL DIREITA



IMAGEM DA TRASEIRA

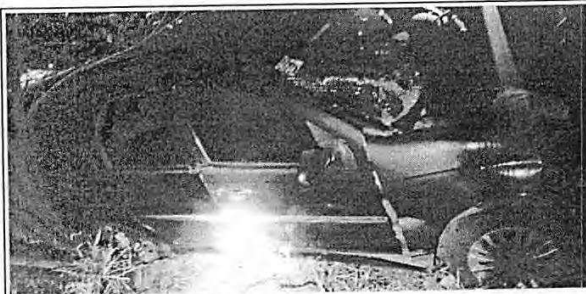

IMAGEM DA LATERAL ESQUERDA



IMAGEM DA FRENTE



Assinatura
eletrônica

Documento assinado eletronicamente por TAVARES, matrícula 1068973, Policial Rodoviário Federal, em 26/11/2019, conforme horário oficial de Brasília, com fundamento no § 2º do art. 10 da Medida Provisória Nº 2.200-2, de 24 de agosto de 2001, no art. 6º do Decreto Nº 8.539, de 8 de outubro de 2015 e na alínea b do inciso IV do art. 2º da Instrução Normativa Nº 61-DG, de 13 de novembro de 2015.
A autenticidade deste documento pode ser conferida no site <http://www.prf.gov.br/novobat/autenticar>, informando o protocolo 19064409B01 e o número de controle 826C3916FE2620F2E0239C7F6C5289.

191





MINISTÉRIO DA JUSTIÇA E SEGURANÇA PÚBLICA
POLÍCIA RODoviÁRIA FEDERAL



BOLETIM DE ACIDENTE DE TRÂNSITO
PROTOCOLO Nº 19064409B01

V1 - Proprietário

Nome: JEFERSON ROMAO DA SILVA
Email:
Endereço: TAQUARITINGA DO NORTE-PE

CPF/CNPJ: 109.796.234-21
Telefone:

V1C - CONDUTOR DE V1 - ELIANE MARIA DA SILVA

V1C - Informações

Nome: ELIANE MARIA DA SILVA
CPF: 119.604.814-28
Sexo: Feminino
Usava cinto de segurança: Sim

Data de Nascimento: 08/09/1996
Estado civil: Não Informado
Estado físico: Lesões Graves

V1C - Dados da Habilitação para Conduzir Veículo Automotor

Categoria: AB
UF: PE
Observações CNH: 99

Primeira habilitação: 24/07/2015
Vencimento da habilitação: 17/09/2024

Nº Registro: 06420246875
Motorista profissional: Não

V1C - Alterações da Capacidade Motora

Foi possível realizar teste do etilômetro: Não
Visíveis sinais de embriaguez: Não

Condutor se recusou a realizar o teste: Não
Sinais de uso de substâncias psicoativas: Não

V1C - Dados do Contato

Endereço: SÍTIO TATUS, 0000000000, CS, ZONA RURAL, TAQUARITINGA DO NORTE-PE
Telefone: Email:

V1P1 - PASSAGEIRO 1 DO V1 - Aurora Romão da Silva

V1P1 - Informações

Nome: Aurora Romão da Silva
Nº de Identificação/órgão expedidor: 000000000/00000000
Estado físico: Lesões Leves
Usava dispositivo para retenção de criança: Sim, utilizava-o
correto/corretamente

Data de Nascimento: 20/03/2019
Sexo: Feminino
Usava cinto de segurança: Sim

Informações complementares: A vítima foi socorrida SAMU ou Bombeiros com lesões leves para o Hospital de Toritama.

V1P1 - Dados do Contato

Endereço:



Documento assinado eletronicamente por TAVARES, matrícula 1068973, Policial Rodoviário Federal, em 26/11/2019, conforme horário oficial de Brasília, com fundamento no § 2º do art. 10 da Medida Provisória Nº 2.200-2, de 24 de agosto de 2001, no art. 6º do Decreto Nº 8.539, de 8 de outubro de 2015 e na alínea b do inciso IV do art. 2º da Instrução Normativa Nº 61-DG, de 13 de novembro de 2015.
A autenticidade deste documento pode ser conferida no site <http://www.prf.gov.br/novobal/autenticar>, informando o protocolo 19064409B01 e o número de controle 826C3916FE2620F2E0239C7F6C5289.

191





MINISTÉRIO DA JUSTIÇA E SEGURANÇA PÚBLICA
POLÍCIA RODoviÁRIA FEDERAL



BOLETIM DE ACIDENTE DE TRÂNSITO
PROTOCOLO Nº 19064409B01

Telefone:

Email:

V1P2 - PASSAGEIRO 2 DO V1 - Maria José de Brito

V1P2 - Informações

Nome: Maria José de Brito

Data de Nascimento: 24/04/1979

Nº de Identificação/órgão expedidor: 0000000/0000000

Sexo: Feminino

Estado físico: Lesões Leves

Usava cinto de segurança: Não

Informações complementares: Vítima com lesões leves que foi socorrida para o Hospital de Toritama.

V1P2 - Dados do Contato

Endereço:

Telefone:

Email:

V2 - VEÍCULO 2 - CLK5017 - CAMINHÃO-TRATOR

V2 - Informações

Placa: CLK5017

Marca/modelo: VOLVO/FH12 380 4X2T

Renavam: 00723022259

Ano fabricação: 1999 Chassi: 9BVA4B5A0YE669757

Tipo de veículo: Caminhão-
trator

Espécie: Tração

Categoria: Aluguel

Cor: Vermelha

Manobra no momento do acidente: Seguindo o fluxo, na faixa de rolamento

Informações complementares: Veículo entregue no local, na íntegra, ao seu referido condutor que foi envolvido no acidente de trânsito.



Documento assinado eletronicamente por TAVARES, matrícula 1068973, Policial Rodoviário Federal, em 26/11/2019, conforme horário oficial de Brasília, com fundamento no § 2º do art. 10 da Medida Provisória Nº 2.200-2, de 24 de agosto de 2001, no art. 6º do Decreto Nº 8.539, de 8 de outubro de 2015 e na alínea b do Inciso IV do art. 2º da Instrução Normativa Nº 61-DG, de 13 de novembro de 2015.
A autenticidade deste documento pode ser conferida no site <http://www.prf.gov.br/novoba/autenticar>, informando o protocolo 19064409B01 e o número de controle 826C3916FE2620F2E0239C7F6C5289.

191





MINISTÉRIO DA JUSTIÇA E SEGURANÇA PÚBLICA
POLÍCIA RODoviÁRIA FEDERAL



BOLETIM DE ACIDENTE DE TRÂNSITO
PROTOCOLO Nº 19064409B01

V2 - Relatório de Avarias - Resolução nº 544/2015-CONTRAN

Veículo: V2 / VOLVO/FH12 380 4X2T

Placa: CLK5017

Nº BOAT: 19064409B01

Nome do Agente: TAVARES

Matrícula do Agente: 1068973

Data: 22/11/2019

Item	Descrição do Item	Valor	Item danificado no acidente		
			Sim	Não	NA
1	Cabine com avarias na estrutura, afetando coluna(s) dianteiras ou traseira(s), painel corta-fogo, soleira ou assoalho.	M		X	
2	Carroçaria com avarias na estrutura das laterais ou do teto (quando houver) atingindo o compartimento de carga, ou com deformação vertical ou lateral afetando o compartimento de carga, ou afetando os componentes de união da base da carroçaria com o chassi.	M		X	
3	Para choque traseiro danificado.	M		X	
4	Dano em qualquer componente do Sistema de Suspensão.	M		X	
5	Avaria em qualquer um dos eixos	M		X	
6	Dano em qualquer componente do Sistema de freios.	M		X	
7	Chassi com deformação torcional menor ou igual à altura da longarina.	M		X	
8	Chassi com deformação vertical menor ou igual à altura da longarina	M		X	
9	Chassi com deformação lateral menor ou igual à distância interna entre as longarinas	M		X	
10	Chassi com deformação torcional maior que a altura da longarina.	G		X	
11	Chassi com deformação vertical maior que a altura da longarina.	G		X	
12	Chassi com deformação lateral maior que a distância interna entre as longarinas	G		X	
13	Chassi com região termicamente afetada com dimensão menor ou igual a 2/3 do comprimento do chassi.	M		X	
14	Chassi afetado termicamente na região onde está fixada a suspensão	M		X	
15	Chassi com região termicamente afetada com dimensão maior que 2/3 do comprimento do chassi.	G		X	
16	Air bags (se existir)	M		X	

Dano de Monta: Pequena



Documento assinado eletronicamente por TAVARES, matrícula 1068973, Policial Rodoviário Federal, em 26/11/2019, conforme horário oficial de Brasília, com fundamento no § 2º do art. 10 da Medida Provisória Nº 2.200-2, de 24 de agosto de 2001, no art. 6º do Decreto Nº 8.539, de 8 de outubro de 2015 e na alínea b do inciso IV do art. 2º da Instrução Normativa Nº 61-DG, de 13 de novembro de 2015.
A autenticidade deste documento pode ser conferida no site <http://www.prf.gov.br/novobat/autenticar>, informando o protocolo 19064409B01 e o número de controle 826C3916FE2620F2E0239C7F6C5289.

191





MINISTÉRIO DA JUSTIÇA E SEGURANÇA PÚBLICA
POLÍCIA RODoviÁRIA FEDERAL



BOLETIM DE ACIDENTE DE TRÂNSITO
PROTOCOLO Nº 19064409B01

V2 - Imagens Obrigatórias



IMAGEM DA LATERAL DIREITA



IMAGEM DA TRASEIRA



IMAGEM DA LATERAL ESQUERDA



IMAGEM DA FRENTE



Documento assinado eletronicamente por TAVARES, matrícula 1068973, Policial Rodoviário Federal, em 26/11/2019, conforme horário oficial de Brasília, com fundamento no § 2º do art. 10 da Medida Provisória Nº 2.200-2, de 24 de agosto de 2001, no art. 6º do Decreto Nº 8.539, de 8 de outubro de 2015 e na alínea b do inciso IV do art. 2º da Instrução Normativa Nº 61-DG, de 13 de novembro de 2015.
A autenticidade deste documento pode ser conferida no site <http://www.prf.gov.br/novobat/autenticar>, informando o protocolo 19064409B01 e o número de controle 826C3916FE2620F2E0239C7F6C5289.

191





MINISTÉRIO DA JUSTIÇA E SEGURANÇA PÚBLICA
POLÍCIA RODoviÁRIA FEDERAL



BOLETIM DE ACIDENTE DE TRÂNSITO
PROTOCOLO Nº 19064409B01

V2 - Proprietário

Nome: ROBERTO MARTINS MAIRENA
Email:
Endereço: OSASCO-SP

CPF/CNPJ: 916.900.808-68
Telefone:

V2C - CONDUTOR DE V2 - JOSE DE JESUS SILVA

V2C - Informações

Nome: JOSE DE JESUS SILVA
CPF: 036.320.238-24
Sexo: Masculino
Usava cinto de segurança: Sim
Data de Nascimento: 14/10/1955
Estado civil: Solteiro(a)
Estado físico: Ileso
Informações complementares: Realizou o teste de alcoolemia no. 06559, resultado 0,00 mg/l.

V2C - Dados da Habilitação para Conduzir Veículo Automotor

Categoria: E
UF: SP
Observações CNH: 15
Primeira habilitação: 10/07/1984
Vencimento da habilitação: 12/01/2022
Nº Registro: 01982930093
Motorista profissional: Não

V2C - Alterações da Capacidade Motora

Foi possível realizar teste do etilômetro: Sim
Visíveis sinais de embriaguez: Não
Resultado obtido: 0,00 mg/l
Condutor se recusou a realizar o teste: Não
Sinais de uso de substâncias psicoativas: Não

V2C - Dados do Contato

Endereço: TV S FIDELIS, 00104, CS 8, VL ROSALIA, GUARULHOS-SP
Telefone: 91-984316832 - 011-63497594
Email:

TRACIONADO (REBOQUE/SEMI-REBOQUE E OUTROS) DO VEICULO 2 - V2R1 - EWU4329

V2R1 - Informações

Placa: EWU4329
Ano fabricação: 2013
Espécie: Carga
Manobra no momento do acidente:
Marca/modelo: SR/FACCHINI SRF CF
Chassi: 94BF1543DER022391
Categoria: Aluguel
Renavam: 00595230520
Tipo de veículo: Semireboque
Cor: Cinza

V2R1 - Proprietário

Nome: SCR TRANSP ARMAZ E LOGISTICA LTDA ME
Email:
CPF/CNPJ: 01.382.692/0001-42
Telefone:



Documento assinado eletronicamente por TAVARES, matrícula 1068973, Policial Rodoviário Federal, em 26/11/2019, conforme horário oficial de Brasília, com fundamento no § 2º do art. 10 da Medida Provisória Nº 2.200-2, de 24 de agosto de 2001, no art. 6º do Decreto Nº 8.539, de 8 de outubro de 2015 e na alínea b do inciso IV do art. 2º da Instrução Normativa Nº 61-DG, de 13 de novembro de 2015.
A autenticidade deste documento pode ser conferida no site <http://www.prf.gov.br/novobat/autenticar>, informando o protocolo 19064409B01 e o número de controle 826C3916FE2620F2E0239C7F6C5289.

191





MINISTÉRIO DA JUSTIÇA E SEGURANÇA PÚBLICA
POLÍCIA RODoviÁRIA FEDERAL

BOLETIM DE ACIDENTE DE TRÂNSITO
PROTOCOLO Nº 19064409B01



Endereço: GUARULHOS-SP

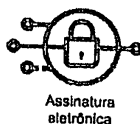

Assinatura
eletrônica

Documento assinado eletronicamente por TAVARES, matrícula 1068973, Policial Rodoviário Federal, em 26/11/2019, conforme horário oficial de Brasília, com fundamento no § 2º do art. 10 da Medida Provisória Nº 2.200-2, de 24 de agosto de 2001, no art. 6º do Decreto Nº 8.539, de 8 de outubro de 2015 e na alínea b do inciso IV do art. 2º da Instrução Normativa Nº 61-DG, de 13 de novembro de 2015.
A autenticidade deste documento pode ser conferida no site <http://www.prf.gov.br/novobat/autenticar>, informando o protocolo 19064409B01 e o número de controle 826C3916FE2620F2E0239C7F6C5289.

191





MINISTÉRIO DA JUSTIÇA E SEGURANÇA PÚBLICA
POLÍCIA RODoviÁRIA FEDERAL



BOLETIM DE ACIDENTE DE TRÂNSITO
PROTOCOLO Nº 19064409B01

V2R1 - Relatório de Avarias - Resolução nº 544/2015-CONTRAN

Veículo: V2R1 / SR/FACCHINI SRF CF

Placa: EWU4329

Nº BOAT: 19064409B01

Nome do Agente: TAVARES

Matrícula do Agente: 1068973

Data: 22/11/2019

Item	Descrição do Item	Valor	Item danificado no acidente		
			Sim	Não	NA
1	Cabine com avarias na estrutura, afetando coluna(s) dianteiras ou traseira(s), painel corta-fogo, soleira ou assoalho.	M		X	
2	Carroçaria com avarias na estrutura das laterais ou do teto (quando houver) atingindo o compartimento de carga, ou com deformação vertical ou lateral afetando o compartimento de carga, ou afetando os componentes de união da base da carroçaria com o chassi.	M		X	
3	Para choque traseiro danificado.	M		X	
4	Dano em qualquer componente do Sistema de Suspensão.	M		X	
5	Avaria em qualquer um dos eixos	M		X	
6	Dano em qualquer componente do Sistema de freios.	M		X	
7	Chassi com deformação torcional menor ou igual à altura da longarina.	M		X	
8	Chassi com deformação vertical menor ou igual à altura da longarina	M		X	
9	Chassi com deformação lateral menor ou igual à distância interna entre as longarinas	M		X	
10	Chassi com deformação torcional maior que a altura da longarina.	G		X	
11	Chassi com deformação vertical maior que a altura da longarina.	G		X	
12	Chassi com deformação lateral maior que a distância interna entre as longarinas	G		X	
13	Chassi com região termicamente afetada com dimensão menor ou igual a 2/3 do comprimento do chassi.	M		X	
14	Chassi afetado termicamente na região onde está fixada a suspensão	M		X	
15	Chassi com região termicamente afetada com dimensão maior que 2/3 do comprimento do chassi.	G		X	
16	Air bags (se existir)	M		X	

Dano de Montagem: Pequena



Documento assinado eletronicamente por TAVARES, matrícula 1068973, Policial Rodoviário Federal, em 26/11/2019, conforme horário oficial de Brasília, com fundamento no § 2º do art. 10 da Medida Provisória Nº 2.200-2, de 24 de agosto de 2001, no art. 6º do Decreto Nº 8.539, de 8 de outubro de 2015 e na alínea b do Inciso IV do art. 2º da Instrução Normativa Nº 61-DG, de 13 de novembro de 2015.
A autenticidade deste documento pode ser conferida no site <http://www.prf.gov.br/novobat/autenticar>, informando o protocolo 19064409B01 e o número de controle 826C3916FE2620F2E0239C7F6C5289.

191





MINISTÉRIO DA JUSTIÇA E SEGURANÇA PÚBLICA
POLÍCIA RODOVIÁRIA FEDERAL



BOLETIM DE ACIDENTE DE TRÂNSITO
PROTOCOLO Nº 19064409B01

V2R1 - Imagens Obrigatórias



IMAGEM DA LATERAL DIREITA



IMAGEM DA TRASEIRA

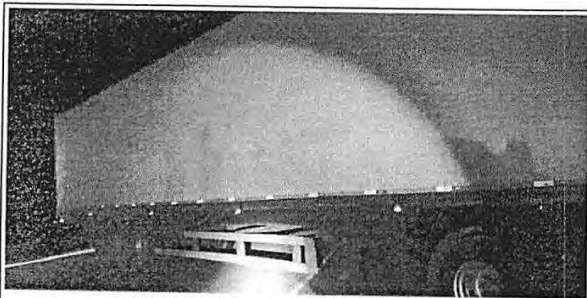

IMAGEM DA LATERAL ESQUERDA



IMAGEM DA FRENTE



Assinatura
eletrônica

Documento assinado eletronicamente por TAVARES, matrícula 1068973, Policial Rodoviário Federal, em 26/11/2019, conforme horário oficial de Brasília, com fundamento no § 2º do art. 10 da Medida Provisória Nº 2.200-2, de 24 de agosto de 2001, no art. 6º do Decreto Nº 8.539, de 8 de outubro de 2015 e na alínea b do inciso IV do art. 2º da Instrução Normativa Nº 61-DG, de 13 de novembro de 2015.
A autenticidade deste documento pode ser conferida no site <http://www.prf.gov.br/novobat/autenticar>, informando o protocolo 19064409B01 e o número de controle 826C3916FE2620F2E0239C7F6C5289.

191





MINISTÉRIO DA JUSTIÇA E SEGURANÇA PÚBLICA
POLÍCIA RODoviÁRIA FEDERAL

BOLETIM DE ACIDENTE DE TRÂNSITO
PROTOCOLO Nº 19064409B01

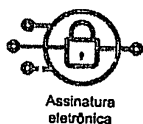

Documento assinado eletronicamente por TAVARES, matrícula 1068973, Policial Rodoviário Federal, em 26/11/2019, conforme horário oficial de Brasília, com fundamento no § 2º do art. 10 da Medida Provisória Nº 2.200-2, de 24 de agosto de 2001, no art. 6º do Decreto Nº 8.539, de 8 de outubro de 2015 e na alínea b do inciso IV do art. 2º da Instrução Normativa Nº 61-DG, de 13 de novembro de 2015.
A autenticidade deste documento pode ser conferida no site <http://www.prf.gov.br/novobat/autenticar>, informando o protocolo 19064409B01 e o número de controle 826C3916FE2620F2E0239C7F6C5289.

191





PREFEITURA MUNICIPAL DE SANTA CRUZ DO CAPIBARIBE
SECRETARIA MUNICIPL DE SAÚDE
SAMU SANTA CRUZ DO CAPIBARIBE

DECLARAÇÃO

Declaro para os devidos fins, em atenção ao pedido do (a) ELIANE MARIA DA SILVA, CPF:119.604.814-28, RG-9610384 SDS/PE que consta nos registros de ocorrências do **SAMU REGIONAL AGRESTE**, atendimento realizado por este serviço ao mesmo com **ID-0334, REG- 25.426**, no dia 22 de NOVENBRO de 2019, às 19H e 40min. Na BR.104/ sentido Toritama, com queixa de colisão de carreta com carro, tendo sido enviado pela **UNIDADE DE SUPORTE AVANÇADO (USA)** que prestou atendimento a vítima no local, transportando para o Hospital de Toritama pela equipe dos bombeiros com apoio da USA.

De acordo com o registro de informações do SAMU, foram realizados no (a) paciente os seguintes procedimentos: avaliação da equipe plantonista, protocolo de trauma, verificação de sinais, e remoção.

SANTA CRUZ DO CAPIBARIBE, 22 DE JANEIRO DE 2020

Maria Lenice C. da Silva
COORDENADORA SAMU
119.604.814-28

MARIA LENICE CORDEIRO DA SILVA
COORDENADORA

Recebi esta declaração do SAMU REGIONAL AGRESTE – BASE SANTA
CRUZ DO CAPIBARIBE em 11 / 02 / 2020

Elaine Maria da Silva



Toritama, 10 de Fevereiro de 2020.

Hospital Municipal Nossa Senhora de Fátima Declaração de Atendimento Hospitalar

DECLARAÇÃO nº 021/2020

Do: Hospital Municipal Nossa Senhora de Fátima

Para: **ELIANE MARIA DA SILVA**

Venho através desta, informa que o (a) Senhor (a) **ELIANE MARIA DA SILVA** deu entrada nesta unidade no dia 22/11/2019 sob o registro 83638-1 como consta no prontuário.

Sem mais para o momento.

Atenciosamente,

Portaria 387 - SMS
Mateus Emanuel Tavares
Coordenador da Unidade de Saúde





Unidade: 2-1 - HOSPITAL MUNICIPAL NOSSA SENHORA DE FATIMA	Data e Hora da Chegada 22/11/2019 às 20:22
Paciente: 32538-1 ELIANE MARIA DA SILVA Sexo: Feminino RG: _____ Nascimento: 08/09/1996 Município: TAQUARITINGA DO NORTE Idade: 23 ano(s), 5 mês(es) e 2 dia(s) Logradouro: TATUS, S/N UF: PE Profissão: _____ Localidade: ZONA RURAL CNS Pac.: _____ Telefone: (81) 93026149 / () Nome Mãe: MARIA JOSE DE BRITO Celular: () Ass. Paciente ou Resp: _____ Nome Responsável. Quando menor: _____ Grau Parentesco: _____	Polegar N° Registro: 83638-1

DADOS DA TRIAGEM				
Data	Hora	Profissional	Descrição	
22/11/2019	20:27	AGENDA INTEGRADA	Observação: (45 Quedas) Dor intensa. Pc vítima de acidente automobilístico queixando-se de dor	

EVOLUÇÃO DE ENFERMAGEM - OBSERVAÇÃO				
Data	Hora	Rotina	Profissional	Descrição
23/11/2019	08:04	ALTA	6-1 - ANDRESSA MARCIA DA SILVA	Observação: evadiu-se

HIPÓTESE DIAGNÓSTICA				
CID / CIAP 2	Código	Hipótese	Profissional	
CID	R520	DOR AGUDA	257-1-CAMILA MUNIZ FALCÃO BATISTA DUARTE	
POLITRAUMA VINDO COM SAMU				

CAPOTAMENTO

SOLICITO RX SERIE TRAUMA

CID	M255	DOR ARTICULAR	257-1-CAMILA MUNIZ FALCÃO BATISTA DUARTE
PACIENTE COM FRATURA EM UMER. TRANSFERENCIA AO HRA / ORTOPEDIA 5821955			

PROCEDIMENTOS			
Código	Procedimento	Profissional	Data
0301060061	ATENDIMENTO DE URGENCIA EM ATENCAO ESPECIALIZADA		
0301100012	ADMINISTRACAO DE MEDICAMENTOS NA ATENCAO ESPECIALIZADA POR PACIENTE	12-1 - EDNEUSA MARIA DE SOUZA	22/11/2019

MEDICAMENTOS		
Código	Medicamento	Posologia

EXAMES	
Código	Exame

PRESCRIÇÕES / ORIENTAÇÕES			
Data	Hora	Medicações/Orientações - Execução	Responsável/Prescrição
22/11/2019	20:46	TRAMADOL 50 MG/ML INJ, 1 AMPOLA, APLICAÇÃO IMEDIATA, INTRAVENOSA (Uso Externo), TRAMAL 100MG NO SORO DE 250 ML	CAMILA MUNIZ FALCÃO BATISTA DUARTE
22/11/2019	20:46	SORO FISIOLÓGICO 0,9% 250 ML, 1 FRASCOS, APLICAÇÃO IMEDIATA, INTRAVENOSA (Uso Externo)	CAMILA MUNIZ FALCÃO BATISTA DUARTE
22/11/2019	20:46	CETOPROFENO 50MG/ML INJ, 1 AMPOLA, APLICAÇÃO IMEDIATA, INTRAVENOSA (Uso Externo), IV + 100ML SF	CAMILA MUNIZ FALCÃO BATISTA DUARTE
23/11/2019	03:59	BROMOPRIDA 10MG/2ML INJ, 1 AMPOLA, APLICAÇÃO IMEDIATA, INTRAVENOSA (Uso Externo), IV + AD	CAMILA MUNIZ FALCÃO BATISTA DUARTE

Segunda-feira 10 de Fevereiro de 2020 09:33 AM

Profissional Responsável

Página 1 de 1





Secretaria Estadual de Saúde de Pernambuco
Hospital Otávio de Freitas

Nome: ELIANE MARIA DA SILVA
Sexo: FEMININO
Mãe: MARIA JOSE DE BRITO
Endereço: AVENIDA VALDENICE GOMES DA SILVA, N.º 0 - : BAIRRO: CENTRO - CIDADE: FEIRA NOVA - UF: PE
Idade: 23 Anos 3 Meses 12 Dias
Nasc. 08/09/1996
CNS: 700509783241656
Contatos: 81. 97711156 | Celular: 81.

Dados do Atendimento:

Data/Hora Atend.: 23/11/2019 15:35
Prontuário: 1100541
Nº. Atendimento: 3404629
Serviço: CIRURGIA

Enfermaria/Leito:

Médico:
TULIO PORTO FERREIRA

Admissão

Queixa Principal

TRAUMA EM OMBRO DIREITO

História Clínica

TRAUMA EM OMBRO DIREITO APOS ACIDENTE AUTOMOBILISTICO

Exame Físico

DOR A PALPAÇÃO EM OMBRO DIREITO
NV PRESERVADO

Observações

RX EVIDENCIA FRATURA DE UMEROS PROXIMAL DIR

Conduta

INTERNAMENTO HOSPITALAR P/ TTO CIRURGICO DE FRATURA DE UMEROS PROXIMAL

TULIO PORTO FERREIRA - CRM: Nº.CRM24080

Data/Hora: 23/11/2019 - 16:29

20/12/19
[Handwritten signature]

Hospital Otávio de Freitas - CNES: 426 - CNPJ: 10.572.048/0004-70
Rua Aprígio Guimarães, s/nº - Tejipió - Recife/PE CEP: 50.920-640 Fone: (81) 3182.8500

