

05

PROCURAÇÃO PARTICULAR

OUTORGANTE: VALDEMIRO MARQUES DE ARAÚJO NETO, brasileiro, divorciado, agricultor, inscrito no CPF sob o n.º. **058.042.904-01**, e no RG sob o n.º. **3094156 – SSP/PB**, residente e domiciliado na Rua José Inácio Rodrigues, Novo de São bентinho- Estado da Paraíba, Telefone: (83) _____.

OUTORGADO: Dr. JAQUES RAMOS WANDERLEY, brasileiro, casado, advogado OAB/PB 11.984, RG 2428326 SSP/PB, CPF nº 032.976.134-08, com escritório profissional a rua Cel. João Carneiro, 248, 1º andar, salas 03 e 04, centro CEP: 58.840-000, Pombal – PB. Tele-fax: (83) 3431-1825 / Cel. (83) -9965-3768.

PODERES:

Pelo presente instrumento de mandato, o (a) outorgante acima qualificado(a), nomeia e constitui o outorgado seu bastante procurador, com os mais amplos poderes, inclusive os gerais para o foro, representá-lo em juízo ou fora dele, de acordo com o estatuto da Advocacia – Lei 8.906/94, bem como perante qualquer repartição pública Federal, Estadual ou Municipal podendo dito procurador, com vistas ao cabal desempenho deste mandato, tudo requerer e praticar, patrocinar a defesa dos interesses do(a) outorgante como autor(a) ré(u), oponente, assistente, ou de qualquer forma interessada, usar dos poderes contidos na cláusula “ad judicium”, mais os poderes especiais de argüir suspeições, excepcionar, firmar compromisso, acordar, discordar, reconvir, desistir, transigir, fazer acordos, recorrer, assinar compromissos, prestar caução, requerer justiça gratuita, substabelecer com ou sem reserva e finalmente, praticar todo e qualquer ato que se faça necessário ao fiel e cabal desempenho do presente mandato, dando tudo por firme, justo e valioso.

Pombal (PB), 25 de setembro de 2014.

Outorgante



06

DECLARAÇÃO DE POBREZA

Eu, **VALDEMIRO MARQUES DE ARAÚJO NETO**, brasileiro, divorciado, agricultor, inscrito no CPF sob o nº. **058.042.904-01**, e no RG sob o nº. **3094156 – SSP/PB**, residente e domiciliado na Rua José Inácio Rodrigues, Novo de São bentinho- Estado da Paraíba, Telefone: (83)_____, desejando obter os benefícios da “Justiça Gratuita”, declara, sob as penas da lei, que não possui recursos suficientes para custear qualquer demanda, sem prejuízo do sustento próprio e da família, pelo que, nos termos da Lei nº 1.060 de 05 de fevereiro de 1950, faz jus aos benefícios da gratuidade da Justiça.

Declaro, ainda, ser conhecedor das sanções civis, administrativas e criminais, caso o presente documento não porte a verdade.

Pombal (PB), 25 de SETEMBRO de 2014.



- VALDEMIRO MARQUES DE ARAÚJO NETO -
DECLARANTE



07

VALDEMIRO MARQUES DE ARAUJO NETO	INVALIDEZ	3301	2014716509	Pagamento previsto para 24/09/2014 no valor de R\$ 3375.00. Banco 104 / Agencia 1005 / Conta 022788-7. Beneficiário: VALDEMIRO MARQUES DE ARAUJO NE
--	-----------	------	------------	--

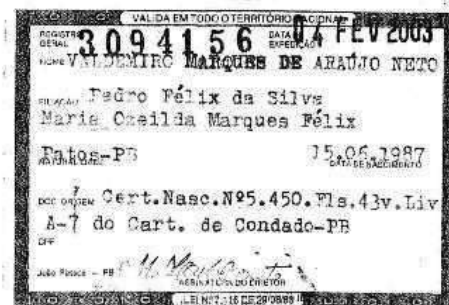



**Ministério da Fazenda**
Secretaria da Receita Federal do Brasil

Comprovante de Situação Cadastral no CPF

Nº do CPF: 058.042.904-01

Nome da Pessoa Física: VALDEMIRO MARQUES DE ARAUJO NETO

Situação Cadastral: REGULAR

Digito Verificador: 00

Comprovante emitido às: 17:39:27 do dia 03/07/2014 (hora e data de Brasília).

Código de controle do comprovante: B8BE.85E8.D7BD.A064

A autenticidade deste comprovante deverá ser confirmada na página da Secretaria da Receita Federal do Brasil na Internet, no endereço www.receita.fazenda.gov.br.

Aprovado pela IN/RFB nº 1.042, de 10/06/2010.



VANESSA KELLY MARQUES FELIX
RUA JOSE INACIO RODRIGUES, 327 - NOVO
CONDADO / PB CEP: 58714000 (AG: 118)

Classe/Subclasse: RESIDENCIAL / BAIXA RENDA MONOFÁSICO
Rotômetro: 13 - 127 - 770 - 2430
Nº medidor: 00008295797

Referência: Mai / 2014
Emissão: 22/05/2014

ENERGISA PARAIBA - DISTRIBUIDORA DE ENERGIA S/A
R/250, Km 26 - Córrego Radentor - João Pessoa / PB - CEP 58071-080
CNPJ 05.056.189/0001-40 Ins. Est. 16.015.923-0
Nota Fiscal / Conta de Energia Elétrica Nº 000.965.732
Código para Débito Automático: 00010634103

10f.1cda.fdf7.cb7a.se59.0a44.3c77.7a95

5/1063410-3

Mai / 2014

22/05/2014

20/06/2014

7643703400

Data	Leitura	Data	Leitura	1	142	26
23/04/14	5892	22/05/14	6024			
30/04/2014	60,89					
31/03/2014	94,58					
Descrição						
				Quantidade	Preço	Valor (R\$)
Consumo em kWh				30	0,10454	3,13
Consumo em kWh				70	0,17921	12,54
Consumo em kWh				42	0,26882	11,28
IMPOSTOS E ENCARGOS						
PIS						0,38
COFINS						1,33
CONTRIBUIÇÃO PÚBLICA						8,38
ICMS (Base de Cálculo R\$ 82,26) Alíquota 27,00%						16,81
OUTROS SERVIÇOS PRESTADOS						
PARCELAMENTO DE DÉBITO						30,08
Abr/14	136					
Mai/14	138					
Jun/14	123					
Jul/14	203					
Ago/14	86					
Sep/14	116					
Out/14	122					
Nov/14	105					
Dez/14	119					
Jan/15	127					
Fev/15	166					
Mar/15	137					

Média dos últimos meses
131 kWh

29/05/2014

R\$ 84,15

3/2014 - Mensal						
				Discriminação		
				Valor (R\$)		%
D/C MENSAL	8,30	0,00	NOMINAL	13,20		15,68
D/C TRIMESTRAL	17,70			11,94		14,18
D/C ANUAL	36,40			0,81		0,96
FIC MENSAL	3,30			1,81		1,91
FIC TRIMESTRAL	7,72	0,00	CONTRATADA	27,11		32,22
FIC ANUAL	16,46			30,08		35,76
DMIC	4,82					
DICR	12,22					
				Total		84,15 100,00

Valor da encargos do Uso do Sistema de Distribuição

Valor do encargo do Uso do Sistema de Distribuição
(Rel. 3/2014) R\$ 15,51

ATENÇÃO
- REAVISO: Caso a(s) fatura(s) acima contida(m) em 20/05/14, o fornecimento poderá ser suspenso a partir de 08/06/2014. Conforme Resolução 414/ANEEL, o pagamento após essa data não elimina a possível suspensão do fornecimento, caso o mesmo não seja comunicado ou as contas pagas não estejam na unidade consumidora para comprovação. Caso essas faturas estejam pagas, desconsiderar esta mensagem.
ESTE PRAZO NÃO VALE PARA AS FATURAS JÁ REAVISADAS, para estas a suspensão do fornecimento poderá ocorrer a qualquer momento até o decurso do prazo de 90 (noventa) dias, contado da data de vencimento da fatura vencida e não paga.
Fatura sujeita à inclusão em órgãos de proteção ao crédito no caso de inadimplimento.



REPÚBLICA FEDERATIVA DO BRASIL
MINISTÉRIO DAS CIDADES

DETRAN - PB Nº 9910116885
CERTIFICADO DE REGISTRO E LICENCIAMENTO DE VEÍCULO
PBT 20130400000136-0
VIA 1 45092814-4 007000000000 2013

NOME
VANESSA KELLY MARQUES FELIX

CPF / CNPJ
07643703400

PLACA
MOU1151/PB

PLACA ANT / UF
NOVO PB 9BWAA05U7CT199568

ESPECIE TIPO PAS/AUTOMOVEL/ COMBUSTIVEL ALCO/GASOL

MARCA / MODELO VW/GOL 1.0 ANO FAB 2012 ANO MOD 2012

CAP / POT / CL 5 P/76 /CV CATEGORIA PARTIC VERMELHA

COTA ÚNICA IPVA PAGO EM 02/01/2013
P V A FAIXA L.P.V.A. 0 PARCELAMENTO / COTAS 2* 3*

PRÊMIO TARIFÁRIO (R\$) 0,00 DE (R\$) 0,00 PRÊMIO TOTAL (R\$) 0,00 DATA DE PAGAMENTO 02/01/2013

OBSERVAÇÕES
A.F. AYMORE CRED. FINANC. E INVESTE. SA

DOCUMENTO DE PORT. OBRIGATORIO
NÃO VÁLIDO PARA TRANSFERÊNCIA

PATOS 368 03/01/2013 14214

EXPEDIDOR

SEGURO OBRIGATORIO DE DANOS PESSOAIS CAUSADOS POR VEICULOS
AUTOMOTORES DE VIA TERRESTRE OU POR SUA CARGA A PESSOAS
TRANSPORTADAS OU NÃO - SEGURO DPVAT

PB Nº 9910116885 BILHETE DE SEGURO DPVAT

VANESSA KELLY MARQUES FELIX EXERCÍCIO

CPF / CNPJ

PLACA

07643703400

MOU1151/PB

BILHETE DE SEGURO DPVAT

2013 03/01/2013
EXERCÍCIO DATA EMISSÃO

PB Nº 9910116885

VIA VANESSA KELLY MARQUES FELIX PLACA

RENAVAM

MARCA / MODELO

Nº 07643703400

Nº CHASSI MOU1151/PB

450928144 ALC VW/GOL 1.0

PRÊMIO TARIFÁRIO
FNS (R\$) 2012 1 DENATRAM (R\$) 9BWAA05U7CT199568 CUSTO DO SEGURO (R\$)

CUSTO DO BILHETE (R\$) 0,00 (OF (R\$) 0,00 TOTAL A SER PAGO PELO SEGURO (R\$) 0,00
***** SEGURO P A G O

PAGAMENTO DATA DE QUITAÇÃO
☐ COTA ÚNICA ☐ PARCELADO

Seguradora Líder dos Consórcios
do Seguro DPVAT S/A

14214 CNES 00548-808010104





MINISTÉRIO DA JUSTIÇA
Departamento de Polícia Rodoviária Federal
Sistema de Informações Operacionais
BOLETIM DE ACIDENTE DE TRÂNSITO

OCORRÊNCIA: 83210766
Comunicação: C1721065
*** STATUS DA OCORRÊNCIA:** Encerrada

DADOS GERAIS DA OCORRÊNCIA

PRF: 1069758 - HERALDO MACIEL DOS SANTOS **Data/Hora do Acidente (hora local):** 12/06/2014 22:30 **BR:** 230 **KM:** 313,0
Município/UF: CONDADO/PB **Tipo de Acidente:** Colisão frontal **Sentido da Via:** Crescente
Fase do dia: Plena noite **Condições da Pista:** Seca **Restrições de Visibilidade:** Inexistente
Sinalização existente: Vertical, Horizontal **Sinalização luminosa:** Inexistente **Condição meteorológica:** Céu Claro
Houve danos ao patrimônio da União? Não
Houve solicitação de perícia? Não **Data e horário da solicitação:**
A perícia compareceu ao local do sinistro? Não **Data e horário do**

DESCRIÇÃO DOS DANOS AO PATRIMÔNIO DA UNIÃO:

Houve danos ao patrimônio de terceiros? Não

DESCRIÇÃO DOS DANOS AO PATRIMÔNIO DE TERCEIROS:

Houve danos ao ambiente? Não

DESCRIÇÃO DOS DANOS AO AMBIENTE:

CONDIÇÃO DA RODOVIA

Uso do Solo: Urbano **Tipo de Localidade:** Comercial
É acostamento? Sim **Estado de Conservação:** Bom **Há desnível?** Não **É pavimentado?** Não **Largura (m):** 1,8
Possui defesa? Conservada **Possui meio-fio?** Não existe **Possui sarjeta?** Não existe
Existe canteiro central? Não **Estado de Conservação:** **Largura (m):** 0 **Tipo de inclinação:**
Obstáculo ao Cruzamento: Não Informado **Estado de Conservação do Obstáculo:**
Faixa de Domínio - Estado de Conservação: Bom **Ocupação:** Comércio
Cerca: Não existe **Pista de Rolamento - Estado de Conservação:** Bom **Tipo:** Simples **Qtd. de Faixas:** 02
Tipo de Pavimento: Asfalto **Perfil:** Rampa < 3% **Traçado:** Reta **Curva Vertical:** Não Existe **Superelevação:** Não
Superlargura: Não **Largura da Pista (m):** 0 **Estreitamento:** Não Existe

TEXTO DESCRITIVO DA CONDIÇÃO DA RODOVIA:

VERIFICAÇÃO DE AUTENTICIDADE NA INTERNET: <http://www.dprf.gov.br>

DATA/HORA DA EXPEDIÇÃO: 03/07/2014 17:07:17
NÚMERO DE CONTROLE: 96e94ec653f7b347

* Somente possuem valor legal as ocorrências em que o status seja "ENCERRADA"

Página 1 de 7



Assinado eletronicamente por: JOAO PAULO MEDEIROS DE MARIZ - 26/02/2020 14:55:40
<http://pje.tjpb.jus.br:80/pje/Processo/ConsultaDocumento/listView.seam?x=20022615100000000000027528240>
Número do documento: 20022615100000000000027528240

Num. 28552814 - Pág. 14



MINISTÉRIO DA JUSTIÇA
Departamento de Polícia Rodoviária Federal
Sistema de Informações Operacionais
BOLETIM DE ACIDENTE DE TRÂNSITO

OCORRÊNCIA: 83210766

Comunicação: C1721065

* STATUS DA OCORRÊNCIA: Encerrada

CROQUI



Local Preservado

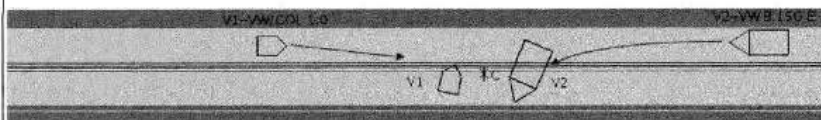

- LEGENDA:
- Automóvel
 - Veículo Trator
 - Pedestre
 - Ponto B
 - Ponto P
 - Ponto C
 - Ônibus
 - Animal
 - Capotagem
 - Caminhão
 - Tombamento
 - Incêndio
 - Local da colisão
 - Marcha à ré
 - Placa de Trânsito
 - Trem
 - Conjugado
 - Objeto Fixo
 - Ponto A'
 - Ponto A
 - Antes da Colisão
 - Marca de Frenagem
 - Veículo Ausente
 - Reboque/Semi-reboque
 - Triângulo de Amarração
 - Veículo de 2 ou 3 rodas
 - Marcha à frente
 - Patinagem ou Derrapagem
 - Depois da Colisão

Latitude do Ponto C: _____ Longitude do Ponto C: _____

Referência do Ponto A/A': _____ Referência do Ponto B: _____

Distância AB (m): _____ Distância AC (m): _____ Distância BC (m): _____

VEÍCULO	P1	DISTÂNCIA P1-A (m)	DISTÂNCIA P1-B (m)	P2	DISTÂNCIA P2-A (m)	DISTÂNCIA P2-B (m)

Narrativa da Ocorrência:

Conforme averiguações realizadas no local do acidente, em Condado-PB, no Km 373 da BR 230, verificou-se através dos vestígios encontrados nos veículos e no pavimento que o V1, VW/GOL de placas MOU-1151 PB, conduzido por Valdimiro Marques de Araújo Neto, CPF: não informado, transitava pela contramão de direção e foi colidido frontalmente pelo V2, VW/8.150 E de placas KLM 2937 PE, conduzido por Josemar Barbosa Soares, CPF: 071.271.344-13, que seguia fluxo no sentido oposto.

VEÍCULOS ENVOLVIDOS

Placa: MOU-1151 Sequencial: V1 Descrição: VEÍCULO DE PASSEIO Chassi: 9BWAA05U7CT189568 Renavam: 0045092814

Marca/Modelo: VW/GOL 1.0 Cor: VERMELHA Ano: 2012 Tipo: Automóvel Emplacamento: PATOS/PB

Ocupantes: 2 Espécie: Passageiro Categoria: Particular

Proprietário: VANESSA KELLY MARQUES FELIX CPF/CNPJ: 076.437.034-00

Endereço: RUA JOSE INACIO RORIGUES - NUM. 327 CEP: 58.714-000

Município/UF: CONDADO/PB Telefones: _____

COMBINAÇÃO DE VEÍCULO DE CARGA

Placa U1: _____ Placa U2: _____ Placa U3: _____ Placa U4: _____

Origem: MALTA/PB - BRASIL Destino: CONDADO/PB - BRASIL

SITUAÇÃO DO VEÍCULO

Manobra do Veículo no Acidente: Contramão Saída de Pista? Não Derrapagem? Não Capotagem? Não Tombamento? Não

Colisão com Objeto Fixo: Não Houve Colisão com Objeto Móvel: Outro veículo Incêndio? Não

Marcas de Frenagem (m): 0,0 Estado dos Pneus: Bom

Descrição do Recolhimento: _____

DADOS DA CARGA

Carregamento: _____ Houve Derramamento de Carga? Não Extensão dos Danos: _____ Moeda: Real-R\$

Valor Total da Carga: R\$0,00 Produto Perigoso: _____

Descrição da Carga: _____

ENCAMINHAMENTO DO VEÍCULO

Tipo de Receptor: _____ Data/Hora da Recepção (hora local): _____ Motivo: _____

Responsável pela Recepção: _____

Documento do Responsável: _____

Município/UF: _____ Descrição do Encaminhamento: _____

VERIFICAÇÃO DE AUTENTICIDADE NA INTERNET: <http://www.dprf.gov.br>

DATA/HORA DA EXPEDIÇÃO: 03/07/2014 17:07:17

NÚMERO DE CONTROLE: 96e94ec653f7b347

* Somente possuem valor legal as ocorrências em que o status seja "ENCERRADA"

Página 2 de 7



Assinado eletronicamente por: JOAO PAULO MEDEIROS DE MARIZ - 26/02/2020 14:55:40
<http://pje.tjpb.jus.br:80/pje/Processo/ConsultaDocumento/listView.seam?x=20022615100000000000027528240>
Número do documento: 20022615100000000000027528240

Num. 28552814 - Pág. 15



MINISTÉRIO DA JUSTIÇA
Departamento de Polícia Rodoviária Federal
Sistema de Informações Operacionais
BOLETIM DE ACIDENTE DE TRÂNSITO

OCORRÊNCIA: 83210766
Comunicação: C1721065
* STATUS DA OCORRÊNCIA: Encerrada

VEÍCULOS ENVOLVIDOS

Placa: KLM-2937 Sequencial: V2 Descrição: VEÍCULO DE CARGA Chassi: 9531952P3AR018731 Renavam: 0020255569
Marca/Modelo: VW/8.150E DELIVERY Cor: BRANCA Ano: 2010 Tipo: Caminhão Emplacamento: JABOATÃO DOS GUARARAPES/PE
Ocupantes: 1 Espécie: Carga Categoria: Particular
Proprietário: DA FONTE RENOVADORA DE PNEUS LTDA CPF/CNPJ: 03.876.012/0001-72
Endereço: Av Deputado Raimundo Asfora, 1000 - Galpao 08 - Velame CEP: 58.108-320
Município/UF: CAMPINA GRANDE/PB Telefones: (83) 2101 7600
COMBINAÇÃO DE VEÍCULO DE CARGA
Placa U1: Placa U2: Placa U3: Placa U4:
Origem: POMBAL/PB - BRASIL Destino: CAMPINA GRANDE/PB - BRASIL

CIRCUNSTÂNCIA DO VEÍCULO

Manobra do Veículo no Acidente: Seguiu fluxo Saída de Pista? Não Derrapagem? Não Capotagem? Não Tombamento? Não
Colisão com Objeto Fixo: Não Houve Colisão com Objeto Móvel: Outro veículo Incêndio? Não
Marcas de Frenagem (m): 0,0 Estado dos Pneus: Bom

Descrição do Recolhimento:

DADOS DA CARGA

Carregamento: Vazio Houve Derramamento de Carga? Não Extensão dos Danos: Moeda: Real-R\$
Valor Total da Carga: R\$0,00 Produto Perigoso:
Descrição da Carga:

ENCAMINHAMENTO DO VEÍCULO

Tipo de Receptor: Data/Hora da Recepção (hora local): Motivo:
Responsável pela Recepção:
Documento do Responsável:
Município/UF: Descrição do Encaminhamento:

CONDUTOR ENVOLVIDO

Veículo: V1/MOU-1151 VEÍCULO DE PASSEIO
Nome/Apelido: VALDEMIRO MARQUES DE ARAUJO NETO
Data de Nascimento: 15/06/1987 Sexo: Masculino Estado Civil: Solteiro
Nome do Pai: PEDRO FELIX DA SILVA
Nome da Mãe: MARIA OZEILDA MARQUES FELIX
Endereço: R JOSE MACHADO DE OLIVEIRA O CASA CENTRO CEP: 58.714-000
Município/UF: CONDADO/PB Telefones: 83 8109-5989 Grau de Instrução: Não Informado
Naturalidade: PATOS/PB Nacionalidade: BRASIL Ocupação Principal:
CPF: 058.042.904-01 Documento de Identificação: 3094156 Órgão Expedidor: SSP /PB
Origem: MALTA/PB - BRASIL Destino: CONDADO/PB - BRASIL
Estado Físico: Lesões Graves Socorrido pela PRF? Não Usava Cinto? Ignorado Usava Capacete? Não
Existe Declaração em Anexo? Não Havia Vestígio de Ingestão de Alcool? Não
Transcrição da Declaração:

Condutor é Habilitado? Sim Categoria CNH: AB Registro CNH: 03762005858/PB Primeira Habilitação: 15/06/1987
Validade CNH: 08/02/2016 País CNH: Dormia? Não Km Percorridos: 12,0 Horas Dirigindo: 00:10
Observações Complementares:

ENCAMINHAMENTO DO CONDUTOR

Tipo de Receptor: SAMU Responsável pela Recepção: SOCORRISTA
Documento do Responsável: Data/Hora da Recepção (hora local): 13/05/2014 00:20
Município/UF: PATOS/PB Motivo: Socorro
Descrição do Encaminhamento: Encaminhada para o Hospital Regional de Patos-PB

VERIFICAÇÃO DE AUTENTICIDADE NA INTERNET: <http://www.dprf.gov.br>

DATA/HORA DA EXPEDIÇÃO: 03/07/2014 17:07:17
NÚMERO DE CONTROLE: 96e94ec653f7b347





MINISTÉRIO DA JUSTIÇA
Departamento de Polícia Rodoviária Federal
Sistema de Informações Operacionais
BOLETIM DE ACIDENTE DE TRÂNSITO

OCORRÊNCIA: 83210766
Comunicação: C1721065
* STATUS DA OCORRÊNCIA: Encerrada

CONDUTOR ENVOLVIDO

Veículo: V2/KLM-2937 VEÍCULO DE CARGA
Nome/Apelido: JOSEMAR SOARES BARBOSA
Data de Nascimento: 24/04/1986 Sexo: Masculino Estado Civil: Solteiro
Nome do Pai: MARIA DO SOCORRO SAOES BARBOSA
Nome da Mãe: MAURO BARBOSA
Endereço: RUA JOSEFA VIEIRA BARBOSA - NUM. 26 CEP: 58.100-000
Município/UF: CAMPINA GRANDE/PB Telefones: Grau de Instrução:
Naturalidade: Nacionalidade: BRASIL Ocupação Principal: MOTORISTA PROFISSIONAL
CPF: 071.271.344-13 Documento de Identificação: 3195947 Órgão Expedidor: SSP /PB
Origem: POMBAL/PB - BRASIL Destino: CAMPINA GRANDE/PB - BRASIL
Estado Físico: Iluso Socorrido pela PRF? Não Usava Cinto? Sim Usava Capacete? Não Aplicável
Existe Declaração em Anexo? Não Havia Vestígio de Ingestão de Alcool? Não
Transcrição da Declaração:

Condutor é Habilitado? Sim Categoria CNH: AD Registro CNH: D459520973 /PB Primeira Habilitação: 23/03/2009
Validade CNH: 13/04/2016 País CNH: Dormia? Não Km Percorridos: 40,0 Horas Dirigindo: 00:35
Pertences:
Informações Complementares:

ENCAMINHAMENTO DO CONDUTOR

Tipo de Receptor: Responsável pela Recepção:
Documento do Responsável: Data/Hora da Recepção (hora local):
Município/UF: Motivo:
Descrição do

PESSOAS ENVOLVIDAS

Tipo de Envolvido: Passageiro Veículo: V1/MOU-1151 VEÍCULO DE PASSEIO
Nome/Apelido: SARA RAQUEL LINHARES DA NÓBREGA Sexo: Feminino Data de: 31/05/1994
Nome do Pai: EVERALDO DA NÓBREGA LINHARES
Nome da Mãe: TEREZA LINHARES DA NOBREGA
Endereço: R PADRE AMANCIO LEITE 109 CENTRO CEP: 58.714-000
Município/UF: CONDADO/PB Nacionalidade: BRASIL
CPF: 092.097.444-97 Documento de Identificação: 3833872 Órgão Expedidor: SSP/PB Telefones: 83 8164-3707
Estado Civil: Solteiro Grau de Instrução: Médio
Ocupação Principal: ESTUDANTE Origem: MALTA/PB - BRASIL Destino: CONDADO/PB - BRASIL
Estado Físico: Lesões Graves Socorrido pela PRF? Não Usava Cinto? Ignorado Usava Capacete? Não Aplicável
Existe Declaração em Anexo? Não
Transcrição da Declaração:

ences:

Informações Complementares:

ENCAMINHAMENTO DO ENVOLVIDO

Tipo de Receptor: SAMU Responsável pela Recepção: SOCORRISTA
Documento do Responsável: Data/Hora da Recepção (hora local): 13/06/2014 00:20
Município/UF: PATOS/PB Motivo: Socorro
Descrição do Encaminhamento: Encaminhada para o Hospital Regional de Patos-PB

VERIFICAÇÃO DE AUTENTICIDADE NA INTERNET: <http://www.dprf.gov.br>

DATA/HORA DA EXPEDIÇÃO: 03/07/2014 17:07:17
NÚMERO DE CONTROLE: 96e94ec653f7b347





MINISTÉRIO DA JUSTIÇA
Departamento de Polícia Rodoviária Federal
Sistema de Informações Operacionais
BOLETIM DE ACIDENTE DE TRÂNSITO

OCORRÊNCIA: 83210766
Comunicação: C1721065
* STATUS DA OCORRÊNCIA: Encerrada

RELATÓRIO DE AVARIAS PARA CLASSIFICAÇÃO DO DANO EM AUTOMÓVEIS, CAMIONETAS, CAMINHONETES E UTILITÁRIOS

Veículo: V1 / VW/GOL 1.0 Placa: MOU-1151
Nome do Agente/Assinatura: HERALDO MACIEL DOS SANTOS Nº BOAT: 83210766
Registro/Matrícula do Agente: 1069758 Data: 12/06/2014 22:30

Item	Descrição do componente	Valor	Sim	Não	NA	Item	Descrição do componente	Valor	Sim	Não	NA
1	Teto	1	X			26	Longarina traseira esquerda	3		X	
2	Capô	1	X			27	Caixa de Roda traseira esquerda	3		X	
3	Painel corta fogo	3		X		28	Assoalho porta-malas / Assoalho	1		X	
4	Painel dianteiro	1	X			29	Caixa de rodas traseira direita	3		X	
5	Quadro / Suporte do motor	2		X		30	Longarina traseira direita	3		X	
6	Longarina Completa / Caixa de roda esq.	3		X		31	Chassi porção traseira (veiculos carga)	3		X	
7	Longarina Parcial / Avental esquerdo	1		X		32	Suspensão traseira direita	2		X	
8	Chassi porção dianteira (veiculos carga)	3		X		33	Lateral traseira direita	1		X	
9	Pára-lama dianteiro esquerdo	1	X			34	Coluna traseira externa direita	1		X	
10	Suspensão dianteira esquerda	2	X			35	Coluna traseira externa e estrutura direita	3		X	
11	Coluna dianteira externa esquerda	1	X			36	Porta traseira direita	1	X		
12	Coluna dianteira externa e estrutura esq.	3	X			37	Coluna central externa direita	1		X	
13	Porta dianteira esquerda	1	X			38	Coluna central externa e estrutura direita	3		X	
14	Soleira externa esquerda	1		X		39	Soleira externa direita	1		X	
15	Soleira externa e estrutura esquerda	3		X		40	Soleira externa e estrutura direita	3		X	
16	Assoalho central esquerdo	3		X		41	Assoalho central direito	3		X	
17	Coluna central externa esquerda	1		X		42	Porta dianteira direita	1		X	
18	Coluna central externa e estrutura esq.	3		X		43	Coluna dianteira externa direita	1	X		
19	Porta traseira esquerda	1	X			44	Coluna dianteira externa e estrutura direita	3	X		
20	Coluna traseira externa esquerda	1		X		45	Pára-lama dianteiro direito	1	X		
21	Coluna traseira externa e estrutura esq.	3		X		46	Suspensão dianteira direita	2	X		
22	Lateral traseira esquerda	1		X		47	Longarina completa / Caixa de roda dir.	3	X		
23	Suspensão traseira esquerda	2		X		48	Longarina parcial / Avental direito	1	X		
24	Tampa traseira	1		X							
25	Painel Traseiro / divisor	1		X							
							Soma de todos os pontos assinalados na coluna "SIM":	24			
							Soma de todos os pontos assinalados na coluna "NA":	0			
							Total de pontos "SIM" + "NA":	24			

ITENS NÃO PONTUÁVEIS

Item	Descrição do componente	SIM	NÃO	Item	Descrição do componente	SIM	NÃO
49	Air Bag Motorista		X	55	Faróis	X	
50	Air Bag Passageiro		X	56	Lanternas (dianteiras, laterais, e/ou traseiras)	X	
51	Air Bag Lateral		X	57	Retrovisores externos (direito e/ou esquerdo)	X	
52	Local gravação VIN		X	58	Pára-choques (dianteiro e/ou traseiro)	X	
53	Pára-brisa	X		59	Rodas/pneus	X	
Vidros laterais e/ou traseiros		X					

CLASSIFICAÇÃO DO DANO DO VEÍCULO

Assinale abaixo o campo que corresponde ao dano do veículo

- ☐ Dano de Pequena Monta: até 20 pontos, somando os pontos de todos os itens assinalados na colunas "SIM" e "NA".
☒ Dano de Média Montagem: de 21 a 30 pontos, somando os pontos de todos os itens assinalados na colunas "SIM" e "NA".
☐ Dano de Grande Montagem: acima de 30 pontos, somando os pontos de todos os itens assinalados na colunas "SIM" e "NA".

Observações:

Quando o componente estiver danificado, assinalar com um X a coluna SIM

Quando o componente não estiver danificado, ou não existir originalmente, assinalar com um X a coluna NÃO

Caso não tenha sido possível avaliar se o componente foi ou não danificado no acidente, assinalar com um X a coluna NA.

SIM = Item danificado no acidente

NÃO = Item não danificado ou não existente

NA = Item que não foi possível avaliar o dano (Não Avaliado)

VERIFICAÇÃO DE AUTENTICIDADE NA INTERNET: <http://www.dprf.gov.br>

DATA/HORA DA EXPEDIÇÃO: 03/07/2014 17:07:17

NÚMERO DE CONTROLE: 96e94ec6537b347





MINISTÉRIO DA JUSTIÇA
Departamento de Polícia Rodoviária Federal
Sistema de Informações Operacionais
BOLETIM DE ACIDENTE DE TRÂNSITO

OCORRÊNCIA: 83210766
Comunicação: C1721065
* STATUS DA OCORRÊNCIA: Encerrada

RELATÓRIO DE AVARIAS PARA CLASSIFICAÇÃO DO DANO EM REBOQUES, SEMI-REBOQUES, CAMINHÕES E CAMINHÕES TRATORES

Veículo: V2 / VW/8.150E DELIVERY

Placa: KLM-2937

Nome do Agente/Assinatura: HERALDO MACIEL DOS SANTOS

Nº BOAT: 83210766

Registro/Matricula do Agente: 1069758

Data: 12/06/2014 22:30

Item	Descrição do componente	Valor	Sim	Não	NA
1	Cabine com avarias externas sem afetar: coluna(s) dianteira(s) ou traseira(s), painel corta fogo, soleira ou assoalho.	P	X		
2	Carroceria com avarias externas na estrutura, sem afetar o compartimento de carga.	P		X	
3	Avarias em pára-lamas(a) (dianteiro ou traseiro), porta-estepe, para-choque dianteiro ou perfis laterais do chassi (se houver)	P	X		
4	Cabine com avarias na estrutura, afetando coluna(s) dianteira(s) ou traseira(s), painel corta-fogo, soleira ou assoalho.	M		X	
5	Carroceria com avarias na estrutura das laterais ou do teto(quando houver) atingindo o compartimento de carga, ou com deformação vertical ou lateral afetando o compartimento de carga, ou afetando os componentes de união da base da carroceria com o chassi.	M		X	
6	Para choque traseiro danificado.	M		X	
7	Dano em qualquer componente do Sistema de Suspensão.	M		X	
8	Avaria em qualquer um dos eixos.	M		X	
9	Dano em qualquer componente do Sistema de Freios.	M		X	
10	Chassi com deformação torcional menor ou igual à altura da longarina.	M		X	
11	Chassi com deformação vertical menor ou igual à altura da longarina.	M		X	
12	Chassi com deformação lateral menor ou igual à distância interna entre as longarinas.	M		X	
13	Chassi com deformação torcional maior que a altura da longarina.	G		X	
14	Chassi com deformação vertical maior que a altura da longarina.	G		X	
15	Chassi com deformação lateral maior que a distância interna entre as longarinas.	G		X	
16	Chassi com região termicamente afetada com dimensão menor ou igual a 2/3 do comprimento do chassi.	M		X	
17	Chassi afetado termicamente na região da suspensão.	M		X	
18	Chassi com região termicamente afetada com dimensão maior que 2/3 do comprimento do chassi.	G		X	

P: Item que individualmente implica em Dano de Pequena Monta

M: Item que individualmente implica em Dano de Média Monta

G: Item que individualmente implica em Dano de Grande Monta

ITENS NÃO PONTUÁVEIS

Item	Descrição do componente	Sim	Não
19	Rodas/pneus		X
20	Pára-brisa		X
21	Vidros laterais/traseiros		X
22	Retrovisores externos (direito e/ou esquerdo)		X
23	Faróis	X	
24	Lanternas (dianteiras, laterais, e/ou traseiras)	X	
25	Carenagens		X
26	Lonas (sliders)		X

CLASSIFICAÇÃO DO DANO DO VEÍCULO

Assinale abaixo o campo correspondente ao dano de maior gravidade

☒ Dano de Pequena Monta: quando o item de maior gravidade assinalado nas colunas "SIM" ou "NA" for de categoria P

☐ Dano de Média Monta: quando o item de maior gravidade assinalado nas colunas "SIM" ou "NA" for de categoria M

☐ Dano de Grande Monta: quando o item de maior gravidade assinalado nas colunas "SIM" ou "NA" for de categoria G

"Dano de pequena monta" é o menos grave e "dano de grande monta" é o de maior gravidade

A classificação do dano do veículo terá a mesma classificação do item de maior gravidade assinalado nas colunas "SIM" ou "NA".

Observações:

Quando o componente estiver danificado, assinalar com um X a coluna SIM

Quando o componente não estiver danificado, ou não existir originalmente, assinalar com um X a coluna NÃO

Caso não tenha sido possível avaliar se o componente foi ou não danificado no acidente, assinalar com um X a coluna NA.

SIM = Item danificado no acidente

NÃO = Item não danificado ou não existente

NA = Item que não foi possível avaliar o dano (Não Avaliado)

VERIFICAÇÃO DE AUTENTICIDADE NA INTERNET: <http://www.dprf.gov.br>

DATA/HORA DA EXPEDIÇÃO: 03/07/2014 17:07:17

NÚMERO DE CONTROLE: 96e94ec653f7b347

* Somente possuem valor legal as ocorrências em que o status seja "ENCERRADA"

Página 6 de 7



Assinado eletronicamente por: JOAO PAULO MEDEIROS DE MARIZ - 26/02/2020 14:55:40
<http://pje.tjpb.jus.br:80/pje/Processo/ConsultaDocumento/listView.seam?x=20022615100000000000027528240>
Número do documento: 20022615100000000000027528240

Num. 28552814 - Pág. 19



MINISTÉRIO DA JUSTIÇA
Departamento de Polícia Rodoviária Federal
Sistema de Informações Operacionais
BOLETIM DE ACIDENTE DE TRÂNSITO

OCORRÊNCIA:	83210766
Comunicação:	C1721065
* STATUS DA OCORRÊNCIA:	Encerrada

58

VERIFICAÇÃO DE AUTENTICIDADE NA INTERNET: <http://www.dprf.gov.br>

DATA/HORA DA EXPEDIÇÃO:	03/07/2014 17:07:17
NÚMERO DE CONTROLE:	96e94ec653f7b347

* Somente possuem valor legal as ocorrências em que o status seja "ENCERRADA"

Página 7 de 7





**GOVERNO
DA PARAÍBA**

SECRETARIA DE ESTADO DA SAÚDE

Hospital de Emergência e Trauma Dom Luís Gonzaga Fernandes

ATESTADO

ATESTAMOS PARA OS DEVIDOS FINS QUE O(A) SR.(A): VALDENIRO MARQUES DE
ARAÚJO PORTADOR(A) DA CARTEIRA PROFISSIONAL Nº. _____
SÉRIE _____ ESTEVE **INTERNADO(A)** NESTA UNIDADE HOSPITALAR SUBMETENDO-SE A
TRATAMENTO ESPECIALIZADO DE ENTIDADE NOSOLÓGICA DE Nº. V47 NO CID. DURANTE
O PERÍODO DE 24 106 2014 A 02 106 14 NECESSITANDO DE
60 (sessenta dias) DIAS DE AFASTAMENTO DE SUAS ATIVIDADES.

Campina Grande, 02 106 14

Dr. Antônio Henriques de França Neto

MÉDICO

CRM-PB 5708 - CPF 928.744.284-34

Ass. do Médico - Nº. do CRM

AUTORIZAÇÃO

Eu, _____ autorizo o
Dr., _____ a registrar o diagnóstico
codificado CID ou por extenso neste atestado médico

Ass. do Paciente ou Responsável

MOD. 060





PREFEITURA MUNICIPAL DE PATOS
SECRETARIA MUNICIPAL DE SAÚDE - SEMUSA
SERVIÇO DE ATENDIMENTO MÓVEL DE URGÊNCIA - SAMU 192

DECLARAÇÃO

Patos - PB, 03 de JULHO de 2014.

Venho através deste declarar que o sr(o),(a): VALDEMIR MARQUES DE ARAUJO

NETO.

Idade: 27 ANOS.

CPF: 052.042.904.01, foi socorrido pela EQUIPE DO SAMU REGIONAL DE PATOS
192 no dia: 22/06/14, após ter sido vítima de:

COLISÃO CARRO X CAMINHÃO

Rua: BR - 230

Bairro: —, Cidade: CONDADO, Sob

ID da Ocorrência: OBSOLETO

Onde após o atendimento o mesmo foi encaminhado ao: H.R.P.

HOSPITAL REGIONAL DE PATOS.

Sem mais para o momento me ponho a inteira disposição para quais quer esclarecimento.

Danillo Vieira da Nobrega
Coordenador Administrativo
DANILO VIEIRA DA NOBREGA,
Coordenador Administrativo.

SAMU - Serviço de Atendimento Móvel de Urgência



Rua Lima Campos - 431 - São Sebastião - Patos CEP 58.706-310
Telefones: (0xx83) 3415-8192





HOSPITAL REGIONAL DEPUTADO JANDUHY CARNEIRO
Rua Horácio Nóbrega, S/N - Bairro Belo Horizonte
Patos-PB - Fone (83) 3423-2741

PRONTUÁRIO: 250169

Tipo de Atendimento: ACIDENTE DE TRANSITO

Data e Hora da Impressão da Ficha: 13/06/2014 00:26:20

Servidor do Dr.: _____

Nome do Paciente: VALDEMIRO MARQUES DE ARAUJO NETO

Sexo: M

Filiação [PAI]: PEDRO FELIX DA SILVA

Filiação [MÃE]: MARIA OZEILDA MARQUES FELIX

Município de Residência: CONDADO - PB - 58714000 - 250450

Endereço de Residência: RUA JOSE INACIO RODRIGUES

Nº: 0

Cidade: CENTRO

Data de Nascimento: 15/06/1987 26 anos

Côr: PARDA

Est. Civil: CASADO(A)

Naturalidade: PATOS - PB - 58700002 - 251080

Profissão: MOTORISTA

Telefone: (83) 8177-6971

Documento: RG 3094158 SSP PB

CNS: _____

Internado em: 13/06/2014

Responsável: _____

ANAMNESE: (História da Moléstia Atual, Antecedentes Pessoais, Antecedentes Hereditários)

Paciente vítima de acidente de carro
há 12 horas e trauma a nível

EXAME OBJETIVO: (Inspeção Geral, Exame da Região Afetada, Exame dos Diversos Aparelhos)

ECG: hipercorado + +/+
Ad: depressível

EXAMES COMPLEMENTARES: (Raio X, Laboratórios)

Diagnóstico: _____

Valdeir Marques de Araújo Neto

Motivo da Alta: _____

RECEPCIONISTA: ELMA



Unidade de Tratamento Intensivo
CONTROLE GERAL

Nome: VALDENIO MAIORES DE ARAUJO NETO
Idade: 27 Data de Nascimento: 1/1/1991
Leito: 1

Data	25.06.14	27.06.14	30.06.14			25.06.14	27.06.14	30.06.14		
Evacuação						BE				
Ganhos						HCO ₃				
Perdas						FiO ₂				
Balanço						Lactato				
Bal. Cumal.						Glicose				
Sangue						Uréia	36	24		
Diurese						Creatinina	0,7	0,6		
Perdas SNG						Sódio				
Drenos						Potássio				
Temp. min/max						Cloro				
Hemácias	2.97	2.81	3.07			Cálcio				
Hematócrito	32,0	27,1	26,1	27,1		Fósforo				
Hemoglobina	10,0	9,2	8,5	9,2		Magnésio				
Leucócitos	34.000	20.700	13.400	14.900		Proteína	4,5	+		
Bastonetes	6,0	9,0	2,0	5,0		Albumina	2,3	3,0		
Segmentados	75,0	89,0	69,0	75,0		Globulina	2,20			
Eosinófilos						Bilir. Tot.				
Basófilos						B. Direta				
Linfócitos		7,10/20	7,23/11	10,1/11,0		B. Indireta				
Monócitos		1,0	4,0			Fosf. Alcal.	203			
Plaquetas	698.000	467.000	490.000	457.000		Amilase				
TP						TGO	17			
TTPa						TGP	39			
pH						DHL				
PaO ₂						CPK				
PaCO ₂						CK - MB				
Sat. O ₂										
		3130"	730"			Gama-GT	100	100		
						PROTEÍNA TOTAL	4,5			

MOD. 010





GOVERNO DA PARAÍBA
SECRETARIA DE SAÚDE
HOSPITAL REGIONAL DEPUTADO JANDHUY CARNEIRO
PATOS - PARAÍBA

24

REQUISIÇÃO DE PARECER

NOME: Valdemir Marques de A. Costa
DA CLÍNICA: CIR GERAL ENFERMARIA: _____
A CLÍNICA: Neuro-Cirurgia LEITO: _____

MOTIVO DA CONSULTA:

(ESPECIFICAR OS DADOS SOBRE OS QUAIS DESEJA OPINIÃO
E NUMERAR OS PRINCIPAIS SINTOMAS DO ENFERMO)

Urticária e colúscos sobre urticária
na parte do corpo posterior

13/06/14
DATA

[Assinatura]
ASSINATURA DO MÉDICO CONSULTANTE

PARECER:

Nr. 2:300

73-02-14

Acidente automobilístico
com TCE

Plano 4 (A2 R2 R3)
degrau 14
LT urticária n. dn.

at. agravado com
urticária a 30°

DATA

[Assinatura]
ASSINATURA DO MÉDICO ESPECIALISTA



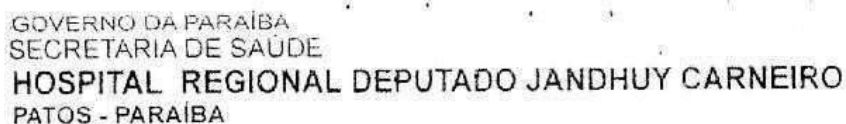

23.

Dr. W. B. Thayer, Service
wade's realty Co. (S.D.)



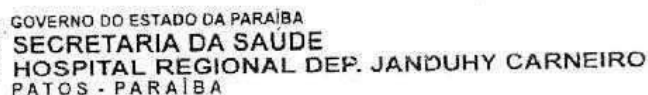

257

19/06/14
DATA





GOVERNO DA PARÁ

HOSPITAL REGIONAL DEPUTADO JANDUHY CARNEIRO

SECRETARIA DE SAÚDE

26

Hospital		PATOS		Enfermaria	Leito	Nº Prontuário																																																			
Nome		Valdeano Moraes de		Idade	Sexo	Cor																																																			
Data		13/06/14		Pressão Arterial	Pulso	120 x 60																																																			
Tipo Sanguíneo		Hemácias		Hemoglobina	Hematócrito	Glicemia																																																			
Urina		VER PRONTUÁRIO		Ureia	Outros																																																				
Ap. Respiratório				Asma		Bronquite																																																			
Ap. Circulatório				Eletrocardiograma		ECG																																																			
Ap. Digestivo				Dentes		Pescoço																																																			
Estado Mental				Atáxicos		Corticoides																																																			
Diagnóstico Pré-Operatório				Estado Físico		Risco																																																			
Anestesia Anteriores				Alergia		Hipotensores																																																			
Indicação Pré-Anestésica				Aplicada às		Efeito																																																			
<table border="1"><thead><tr><th>Agentes Anestésicos</th><th>02</th></tr></thead><tbody><tr><td>Líquido</td><td>SR RL R</td></tr><tr><td>Respiração</td><td>260</td></tr><tr><td>Pressão</td><td>120</td></tr><tr><td>Pulso</td><td>60</td></tr><tr><td>Temperatura</td><td>36.5</td></tr><tr><td>Peso</td><td>70</td></tr><tr><td>Altura</td><td>1.70</td></tr></tbody></table>							Agentes Anestésicos	02	Líquido	SR RL R	Respiração	260	Pressão	120	Pulso	60	Temperatura	36.5	Peso	70	Altura	1.70																																			
Agentes Anestésicos	02																																																								
Líquido	SR RL R																																																								
Respiração	260																																																								
Pressão	120																																																								
Pulso	60																																																								
Temperatura	36.5																																																								
Peso	70																																																								
Altura	1.70																																																								
<table border="1"><thead><tr><th colspan="3">INDUÇÃO</th></tr></thead><tbody><tr><td>Satisf.</td><td>Excl.</td><td>Tosse</td></tr><tr><td>Laringo Espasmo</td><td colspan="2">Lenta</td></tr><tr><td>Náuseas</td><td colspan="2">Vômitos</td></tr><tr><td colspan="3">Outros</td></tr><tr><td colspan="3">MANUTENÇÃO</td></tr><tr><td colspan="3">Atracurium 3mg, Propofol 1mg, Cefazolina 2g, Dexamet. 8mg, Plasil 10mg, Tenoxicam 20mg, Dipirone 2g, Ondasetron 8mg</td></tr><tr><td colspan="3">Anestesia Satisf. Sim Não</td></tr><tr><td colspan="3">Não, porque?</td></tr><tr><td colspan="3">DESPERTAR</td></tr><tr><td colspan="3">Reflexos na SO</td></tr><tr><td>Obstr.</td><td>CO2</td><td>Excl.</td></tr><tr><td>Náuseas</td><td colspan="2">Vômitos</td></tr><tr><td colspan="3">Outros</td></tr><tr><td colspan="3">Com cânula</td></tr><tr><td colspan="3">para o leito sim não</td></tr><tr><td colspan="3">CONDIÇÕES</td></tr></tbody></table>							INDUÇÃO			Satisf.	Excl.	Tosse	Laringo Espasmo	Lenta		Náuseas	Vômitos		Outros			MANUTENÇÃO			Atracurium 3mg, Propofol 1mg, Cefazolina 2g, Dexamet. 8mg, Plasil 10mg, Tenoxicam 20mg, Dipirone 2g, Ondasetron 8mg			Anestesia Satisf. Sim Não			Não, porque?			DESPERTAR			Reflexos na SO			Obstr.	CO2	Excl.	Náuseas	Vômitos		Outros			Com cânula			para o leito sim não			CONDIÇÕES		
INDUÇÃO																																																									
Satisf.	Excl.	Tosse																																																							
Laringo Espasmo	Lenta																																																								
Náuseas	Vômitos																																																								
Outros																																																									
MANUTENÇÃO																																																									
Atracurium 3mg, Propofol 1mg, Cefazolina 2g, Dexamet. 8mg, Plasil 10mg, Tenoxicam 20mg, Dipirone 2g, Ondasetron 8mg																																																									
Anestesia Satisf. Sim Não																																																									
Não, porque?																																																									
DESPERTAR																																																									
Reflexos na SO																																																									
Obstr.	CO2	Excl.																																																							
Náuseas	Vômitos																																																								
Outros																																																									
Com cânula																																																									
para o leito sim não																																																									
CONDIÇÕES																																																									
Simbolos e Anotações																																																									
Posição																																																									
Agentes																																																									
Técnica																																																									
Operação																																																									
Cirurgiões																																																									
Anestesistas																																																									
Observações																																																									



Assinado eletronicamente por: JOAO PAULO MEDEIROS DE MARIZ - 26/02/2020 14:55:40

<http://pje.tjpb.jus.br:80/pje/Processo/ConsultaDocumento/listView.seam?x=2002261510000000000027528240>

Número do documento: 2002261510000000000027528240

Num. 28552814 - Pág. 28

NOTA DE SALA - CIRURGIA GERAL

Paciente: Valdemir Marques de Araújo Neto		GOVERNO DO PARÁIBA SECRETARIA DE SAÚDE	
CONVENIO	DATA: 26	REGISTRO	250169
CIRURGIA: Coelantomia exploratória	PROFESSOR: Dr. Ems / Segundo	 HOSPITAL REGIONAL DEPT. JANDUHY CARNEIRO	
ANESTESIA: geral	ANESTESISTA: Dr. Tacio		
INSUPLENIMENTAÇÃO	DATA: 13.06.14		
INÍCIO: 14:40			

27

MATERIAL

QUANTIDADE	MATERIAL	QUANTIDADE	MATERIAL
<input checked="" type="checkbox"/>	S. Anest. Geral	<input checked="" type="checkbox"/>	Equipo p/ soró e sangue
	TX Capnógrafo		Scalp
	TX Bomba de Infusão	<input checked="" type="checkbox"/>	Luvas Est. p/ Procedimentos
	TX Aplicação de Sangue	<input checked="" type="checkbox"/>	Lâmina de Bisturi
	TX Máquina Cardio-Respirador		Sonda de Foley
	TX Deflatores		Coletor de Urina
	TX Intubativo	<input checked="" type="checkbox"/>	Sonda nasog. nº 14
	TX de instalação S. Vesical		Seringa 3 ml
	TX Soro		Seringa 5 ml
	TX Bisturi Eletroco		Seringa 10 ml
	TX Aspirador Eletroco	<input checked="" type="checkbox"/>	Seringa 20 ml
	TX Oxímetro de Pulso		Eletrodos desc.
	N. Propofol		Atadura de Crepom 10cm
	N. Atacurum		Atadura de Crepom 20cm
	N. Aupost		Atadura Gessada 10cm
	N. Cilicam		Sonda Uretral
	Paracetamol		Sonda Nasogástrica
	Formol		Eter Sulfúrico
	Soro fisiol. 0,05mg		Dreno Penrose
	S. Soro fisiol. 0,5%		Dreno Sucção
	Atadura 2"		Dreno de Tórax
	Excluidor		Laparodrape
<input checked="" type="checkbox"/>	Atadura PVP 1		Xilocaína Gel
	Soro fisiol. 0,5%		Alcool 70%
<input checked="" type="checkbox"/>	tubo indot. equal 1.5		PVPi Tintura
	Soro fisiol. 0,5%		Gases
	Soro fisiol. 0,5%		Algodão Hidrófilo
	Soro fisiol. 0,5%		Algodão Ortopédico
	Soro fisiol. 0,5%		Cidex
	Soro fisiol. 0,5%		Vaselina Estéril
	Soro fisiol. 0,5%		Agulha descartável
	Soro fisiol. 0,5%		Pastilha de Formol
	Soro fisiol. 0,5%		Fio Cromado 0 c/ agulha
	Soro fisiol. 0,5%		Fio Cromado 0 s/ agulha
	Soro fisiol. 0,5%		Fio Cromado 1 c/ agulha
	Soro fisiol. 0,5%		Fio Cromado 1 s/ agulha
	Soro fisiol. 0,5%		Fio Cromado 2-0 c/ agulha
	Soro fisiol. 0,5%		Fio Cromado 2-0 s/ agulha
	Soro fisiol. 0,5%		Cat-gut simples 0 c/ agulha
	Soro fisiol. 0,5%		Cat-gut simples 0 s/ agulha
	Soro fisiol. 0,5%		Cat-gut simples 2-0 c/ agulha
	Soro fisiol. 0,5%		Cat-gut simples 2-0 s/ agulha
	Soro fisiol. 0,5%		Cat-gut 2-0 p/ amigdalectomia
	Soro fisiol. 0,5%		Cat-gut simples 3-0 c/ agulha
	Soro fisiol. 0,5%		Polycot 0 c/ agulha
	Soro fisiol. 0,5%		Polycot 2-0 c/ agulha
	Soro fisiol. 0,5%		Polycot 3-0 c/ agulha
	Soro fisiol. 0,5%		Prolene 2-0 c/ agulha





RESUMO DE ALTA
(REFERÊNCIA OU CONTRA REFERÊNCIA)

NOME: *VALDEMIR MARQUES DE ARAÚJO*

DN:

PRONT. Nº: *421509*

NATURALIDADE:

PROCEDÊNCIA:

ADMISSÃO: *24.06.14*

ALTA:

1. Motivo da hospitalização (dados positivos da anamnese / exame físico)

Paciente com história previa de laparotomia exploratória há 12 dias, apresentando quadro de febre e dor abdominal difusa

2. Resultado dos principais exames

em anexo

3. Evolução e complicações

Paciente evolui com melhora do quadro, sem complicações

4. Terapêutica realizada

*Ceftriaxona 400mg
Flagyl 500mg
Paracetamol 300mg
Omeprazol 40mg
Dipirona 2mg*

5. Diagnóstico (hipotético ou definitivo)

LAPAROTOMIA EXPLORATÓRIA + TOILETE CINTURÃO + HEPATOTOMIA

6. Orientações médicas para pacientes / egresso

*• ORIENTAÇÃO DO PACIENTE PARA RETORNAR OS PORTOS APÓS 15 DIAS NO HOSPITAL
• ORIENTAÇÃO DO PACIENTE QUE EM CASO DE QUALQUER DÚVIDA RETORNAR AO SERVIÇO DO HOSPITAL
• PRECATORIO COMBINAR FOLIO, TOMAR OI CP 1x ao dia
• PRECATORIO NIMESULID 100mg, TOMAR OI COMF 12/12h por 05 dias*

7. Condições de alta

☐ Curado

☐ A pedido

☐ Óbito

☒ Melhorado

☐ Inalterado

☐ Transferido para:

Dr. Antônio Henrique de França Neto
MEDICO
CRM-PB 5260 - CPF 928.744.284-34



20

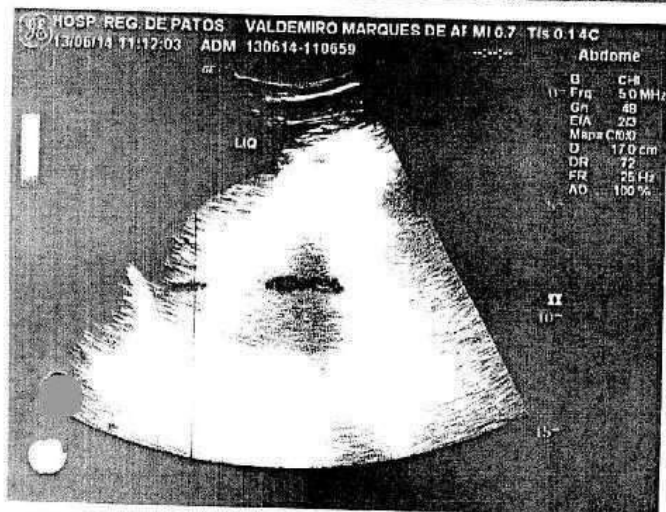
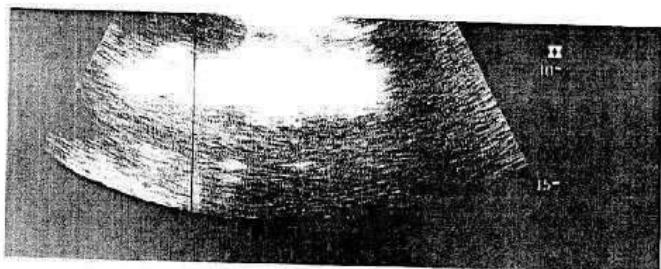

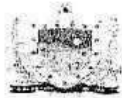

31

NOME: VALDEMIRO MARQUES DE ARAÚJO NETO

DATA: 13/6/2014 10:59:11

ÁREA VERMELHA

MÉDICO SOLICITANTE: Dr. ÉRICO

ULTRASONOGRAFIA DO ABDOMEN TOTAL

Vesícula biliar de topografia usual, de paredes lisas e finas, sem evidência de imagens ecogênicas em seu interior.

Hepato-colédoco de calibre normal.

Fígado de textura e dimensões normais, superfície regular, parênquima homogêneo, sem sinais de processo expansivo. Não há dilatação de canais biliares intra-hepáticos. Vasos portais e veias hepáticas de calibre normal.

Pâncreas e região retroperitoneal de avaliação prejudicada devido a intensa interposição gasosa e de alças intestinais.

Baço de morfologia, dimensões e ecotextura habituais.

Rins tópicos, de forma e contornos regulares, apresentando dimensões e textura acústica normais, e diferenciação cortico-medular preservada. Não há dilatação do sistema pelocalicial.

Bexiga parcialmente repleta.

Moderada quantidade de líquido na cavidade abdominal.

CONCLUSÃO

Moderada ascite.

Dr. Daniel F. Araújo de Sa Pereira
CRM 111.608



PODER JUDICIARIO DO ESTADO DA PARAIBA
COMARCA DE MALTA - CENTRAL DE DISTRIBUICAO

Tipo de distribuição: SORTEIO - 10/10/2014 09 horas 54 minutos

Processo: 0000711-82.2014.815.0531

Classe: PROCEDIMENTO ORDINARIO

SEGURC

Valor da causa : 10125,00

Serie : 10

Autor : VALDEMIRO MARQUES DE ARAUJO NE

Reu : SEGURADORA LIDER DOS CONSORCIO

Vara : VARA UNICA DE MALTA

Juiz : ISABELLA JOSEANNE A L A DE SOU

Promotor: MIRIAN PEREIRA VASCONCELOS

32



CONCLUIDO

Em 17 / 10 / 14, pelo(a) Sr(a) Diretor(a) de

Assessoria Técnica Judiciária





PODER JUDICIÁRIO DO ESTADO DA PARAÍBA
COMARCA DE MALTA-PB
VARA ÚNICA

Processo: 0000711-82.2014.815.0531

DESPACHO

Tendo em vista o requerimento inserto na peça vestibular, concedo os benefícios da assistência judiciária gratuita ao(à) promovente, o que faço com esteio na Lei nº 1.060/50 c/c súmula nº 29 do egrégio Tribunal de Justiça da Paraíba.

O presente feito deve seguir o rito sumário [art. 275, II, alínea "e", do CPC c/c art. 10 da Lei nº 6.194/74], razão por que determino que a escrivania designe a audiência de conciliação [art. 277 do CPC].

Cite-se a empresa promovida, por meio de carta com aviso de recebimento, para comparecer à audiência, ocasião em que, caso não haja conciliação, poderá defender-se [art. 278 do CPC], desde que por intermédio de advogado, ficando ciente de que, não comparecendo [art. 277, § 3º, CPC], ou não se defendendo, inclusive por não ter advogado, presumir-se-ão aceitos como verdadeiros os fatos alegados na inicial, salvo se contrário resultar da prova dos autos [art. 277, § 2º, CPC].

Intimem-se o promovente e o advogado habilitado para tomarem conhecimento da data da audiência [nota de foro].

Oficie-se à Seguradora Líder dos Consórcios do Seguro DPVAT solicitando informações acerca do eventual pagamento da indenização do seguro obrigatório DPVAT em razão do sinistro relatado neste feito e, em caso positivo, quem foi o beneficiário, remetendo cópia do procedimento administrativo caso exista, no prazo de 10 dias.

Certifique se há processo contendo a mesma causa de pedir [mesmo acidente] e com o mesmo pedido em trâmite ou arquivado.

Cumpra-se

Malta-PB, em 21 de outubro de 2014.

Luzivando Pessoa Pinto
Juiz de Direito em Substituição

D A T A

Nesta data, recebi os presentes autos do MM. Juiz de Direito em substituição legal desta Comarca, do que, para constar, lavrei este termo.

Malta, 22/10/14

Analista Judiciário / Técnico Judiciário

¹ Endereço: Rua Senador Dantas, nº 74, 5º andar, Centro, Rio de Janeiro/RJ. CEP 20031-205.

Tel: (21) 3861-4600. Sítio na internet: www.seguradoralider.com.br.



34
D

Processo nº 0000711-82.2014.815.0153

C E R T I D ã O

Certifico e dou fé que, em cumprimento ao despacho de f. 33, proferida pelo (a) MM. Juiz(a) de Direito desta Comarca, esta escrivania aprazou para o **dia 20 de fevereiro de 2015, às 9h, a audiência de Conciliação**, fazendo constar na pauta de audiência de Serventia o mencionado aprazamento. **CERTIFICO MAIS**, que pesquisando o banco de dados do Sistema STI, bem como os autos findos e em andamentos existentes neste Cartório, deles não consta idêntico feito proposto pela parte promovente, em tramitação ou arquivado

Malta, 05 de dezembro de 2014

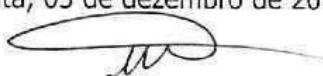

Analista/Técnico Judiciário





PODER JUDICIÁRIO DO ESTADO DA PARAÍBA
COMARCA DE MALTA – VARA ÚNICA

Fórum "Dr. José Medeiros Vieira" - Rua D. José de M. Delgado, s/n - centro - CEP - 58.713-000 - Malta - PB.
FONE: (83) 3471 - 1300

CARTA DE CITAÇÃO E INTIMAÇÃO

A:
SEGURADORA LÍDER DOS CONSÓRCIOS, na pessoa de seu representante legal.
Rua Senador Dantas, 76, 3º andar - Centro
Rio de Janeiro/RJ
20031-201

Pela presente, fica Vossa Senhoria devidamente **CITADO(A)** por todo conteúdo da presente carta e da petição inicial anexa, para comparecer a audiência de conciliação, instrução e julgamento designada para o dia **20/02/2015, às 9h, no fórum local**, localizado no Edifício do Fórum Dr. José Medeiros Vieira, podendo apresentar as provas que tiver para a defesa na própria Audiência, de forma escrita ou oral, e acompanhar o processo até decisão final, proc. nº **0000711-82.2014.815.0531**, Ação: **COBRANÇA**, em que é promovente **VALDEMIRO MARQUES DE ARAÚJO NETO** e promovida **A SEGURADORA LÍDER DOS CONSÓRCIOS**, advertindo-o de que o não comparecimento, reputar-se-ão verdadeiros os fatos alegados pelo autor, dando-se de logo o julgamento de plano, com consequência de revelia (art. 319 do CPC e art. 20 da Lei nº 9.099/95). Comparecendo a parte ré, não obtida a conciliação, poderá a ação ser julgada antecipadamente se for o caso, ou se proceder a instrução e julgamento haverá possibilidade de inversão do ônus da prova. A parte promovida deverá oferecer contestação escrita ou oral, nesta audiência, sendo obrigatória a presença de advogado, bem como deverá trazer suas testemunhas, caso ache necessário, em número máximo de 03 (três), independentemente de intimação.

Cordiais saudações.

Malta, 13 de janeiro de 2014.

Maria Luisa de Araújo Marques

Maria Luisa de Araújo Marques
Técnico Judiciário - Mat. 462.889-9

ANEXO: Cópia da inicial de ff. 02/04



COMPROVAÇÃO DE POSTAGEM

Postado nos CORREIOS sob Registro N°

JG307757813BR

ORIGINAL JUNTO AO MESMO AUTOS

OFICIO N° 015/15- 13.01.15





PODER JUDICIÁRIO DO ESTADO DA PARAÍBA
COMARCA DE MALTA – VARA ÚNICA

Fórum "Dr. José Medeiros Vieira" - Rua D. José de M. Delgado, s/n – centro – CEP – 58.713-000 – Malta – PB.
FONE: (83) 3471 – 1300

Ofício nº 0015 /2015

Malta, 13 de janeiro de 2015.

A sua Senhoria o(a) Senhor(a)
Diretor da **SEGURADORA LÍDER DOS CONSÓRCIOS DO SEGURO DPVAT**
CNPJ Nº 09.248.608/0001-04
Rua Senador Dantas, 76, 3º andar – Centro
Rio de Janeiro/RJ
20031-201

Senhor(a) Diretor(a),

De ordem do Dr. Luzivando Pessoa Pinto, MM Juiz de Direito desta Comarca, em substituição, a fim de instruir o processo nº 0000711-82.2014.815.0531 – Ação de **COBRANÇA, em que é promovente VALDEMIRO MARQUES DE ARAÚJO NETO e promovida A SEGURADORA LÍDER DOS CONSÓRCIOS**, requisito de Vossa Senhoria, no prazo de 10 (dez) dias, as providências necessárias, no sentido de informar a este Juízo acerca do eventual pagamento da Indenização do Seguro obrigatório DPVAT, em razão do sinistro relatado neste feito e, em caso positivo, quem foi o beneficiário, remetendo cópia do procedimento administrativo caso exista. Segue, para tanto, cópia da inicial deste processo e dos documentos pessoais da parte promovente supra mencionada.

Atenciosamente,

Maria Luisa de Araújo Marques
Técnico Judiciário – Mat. 468.686-9

JG 30775781 3 BR





- 00892 Processo: 0003061-15.2014.815.0531 - PROCEDIMENTO ORDINÁRIO. REU: FERNANDES FERREIRA GOUVEIA ADV: ADILSON CARDOSO ARAUJO. Despacho: Intime-se o promotor para apresentar suas Alegações Finais em forma de memoriais, no prazo legal.
- 00893 Processo: 0003086-14.2009.815.0531 - PROCEDIMENTO ORDINÁRIO. REU: LUIZ PEDRO DA SILVA ADV: WAMBERTO BALRINO SALES. REU: ITAU SEGUROS S/A ADV: SAMUEL MARQUES CUSTOEDIO DE ALBUQUERQUE, MARCIA CRISTINA FRANCELINO DA SILVA. Despacho: Intime-se o réu para o requerimento de fls. 119/121, para determinar o arquivamento dos autos, mediante decisão da instância julgadora.
- 00894 Processo: 0003048-71.2014.815.0531 - PROCEDIMENTO ORDINÁRIO. AUT. R. S. ADV: DANIELE AGUIAR ARENO. Despacho: Intime-se para apresentar impugnação em 10 dias.
- 00895 Processo: 0004486-92.2014.815.0531 - GUARDA AUT. J. M. O. ADV: CÍCIERA PATRÍCIA G. DANTAS. Despacho: Intime-se da sentença cujo julgo improcedente a pretensão deduzida em juízo.
- 00896 Processo: 0002551-83.2002.815.0531 - PROCEDIMENTO ORDINÁRIO. REU: V. M. O. M. L. ADV: CLEILINDO BATISTA DA SILVA, VLADIMIR MAGNUS BEZERRA JAPVASSU, MARCOS AURELIO CORREIA DE SOUZA. Despacho: Intime-se o promotor para, no prazo de 05 dias, se manifestar acerca dos cálculos de fls. 503/505 dos autos, requerendo o que de direito.
- 00897 Processo: 0000001-55.2006.815.0531 - MONITÓRIA AUT. R. BANCO DO NORDESTE DO BRASIL S/A ADV: MARCOS FERNANDO DE OLIVEIRA, VIVIANA DOS SANTOS XAVIER RAFAELA SILVEIRA DA CUNHA ARAUJO. Despacho: Intime-se o requerente para, no prazo de 15 dias, indicar bens penhoráveis de penhora, sob pena de suspensão do feito.
- 00898 Processo: 0003941-56.2014.815.0531 - RETIFICAÇÃO DO SUPR. AUT. ANGELITA CARLOS ADV: JOSE BECKENBAUER GOUVEIA DA SILVA. Sentença: Julgo extinto o presente processo sem julgamento do mérito, com fulcro no Art. 357, VIII, do CPC.
- 00899 Processo: 0006993-87.2014.815.0531 - PROCEDIMENTO ORDINÁRIO. AUT. COSMO SILVA MEDEIROS ADV: JOSE BECKENBAUER GOUVEIA DA SILVA. REU: BRASECO AUTO RE C/IA DE SEGUROS ADV: JOAO ALVES BARROSA FILHO, SUELO MOREIRA TORRES. Despacho: Intime-se as partes para, em 05 dias, especificarem as provas, especialmente se desejam produzir provas em audiência.
- 00900 Processo: 0007524-05.2011.815.0531 - PROCEDIMENTO ORDINÁRIO. AUT. JOAO JOSE DE ALCANTARA RAU. ADV: MARIA FERNANDA TAVARES. Despacho: Intime-se o requerente para, no prazo de 15 dias, se pronunciar acerca da Causa de fls. 83 dos autos, e, querendo, indicar bens das evencuadas.
- 00901 Processo: 0007767-36.2012.815.0531 - ALVARA JUDICIAL - LE AUT. FRANCISCA JOSE DE OLIVEIRA ADV: FRANCYLLINO JALLES ATAIDE DE MELO. Despacho: Intime-se para, no prazo de 48 horas, demonstrar interesse no prosseguimento do processo, cumprindo a determinação inserida no despacho lançado nos autos, sob pena de extinção do processo.
- 00902 Processo: 0007767-36.2012.815.0531 - EMBARGOS A EXECUÇÃO AUT. PATRICIA DE FATIMA TAVARES CONVERSA ADV: ALBERTO BATISTA DE LIMA. REU: RENAIURA VIEIRA DE OLIVEIRA MOTA ADV: ADILSON CARDOSO ARAUJO. Despacho: Intime-se acerca dos cálculos judiciais, prazo de 10 dias.
- 00903 Processo: 0009792-72.2013.815.0531 - PROCEDIMENTO ORDINÁRIO. AUT. DEPOSITO GERAL DE SUPRIMENTOS HOSPITALAR ADV: VALTECIO DE ALMEIDA JUSTO REPRESENTANTE LEGAL: MONICA HELENA ARAUJO ALFARO ADV: VALTECIO DE ALMEIDA JUSTO. REU: FUNDAÇÃO ASSISTENCIAL - HOSPITALAR DE JUAZEIRINHO ADV: JOSE BARROS DE FARIAS. Sentença: Intime-se as partes da sentença de fls. 30/31 dos autos, que julgo procedente o pedido.
- 00904 Processo: 0006996-93.2005.815.0531 - EMBARGOS A EXECUÇÃO. REU: CEF CAIXA ECONOMICA FEDERAL ADV: LEOPOLDO VIANA BATISTA JUNIOR, THERESA SHIMENA SANTOS TORRES LUCIANA GURGEL DE AMORIM. Despacho: Intime-se o requerente para providenciar o levantamento das valores penhorados mediante expedição do competente alvará judicial ou diretamente em conta, caso exista, bem como atender o despacho de fls. 405 dos autos.
- 00905 Processo: 0001557-53.2013.815.0531 - PROCEDIMENTO ORDINÁRIO. AUT. MARIA DAS MERCEDES GERMANO DINIZ ADV: ONOFRE ROBERTO RODRIGUE FERNANDES. Despacho: Intime-se para, no prazo de 15 dias, encerrar a lide, para incluir no polo ativo da demanda todos os herdeiros dos falecidos, sob pena de extinção.
- 00906 Processo: 0001075-08.2014.815.0531 - DIVÓRCIO LITIGIOSO. AUT. M. E. F. P. ADV: ADILSON CARDOSO ARAUJO. Sentença: Julgo extinto o presente processo sem julgamento do mérito, com fulcro no Art. 357, VIII, do CPC.
- 00907 Processo: 0001117-87.2014.815.0531 - ALVARA JUDICIAL - LE AUT. EVILAS A DO SODORNO SOUSA SILVA DE ALCANTARA ADV: JOSE BARROS DE FARIAS. Despacho: Intime-se o promotor para, no prazo de 10 dias, atender a determinação prevista no despacho de fls. 15 dos autos, sob pena de extinção.
- 00908 Processo: 0001175-71.2013.815.0531 - EMBARGOS A EXECUÇÃO AUT. MUNICÍPIO DE JUAZEIRINHO ADV: JOSE BARROS DE FARIAS. REU: MARIA BETHANIA COELHO PANZOL ADV: ADILSON CARDOSO ARAUJO. Sentença: Intime-se as partes da sentença de fls. 19/20 dos autos, que julgo procedente em parte os Embargos a Execução.
- 00909 Processo: 0001270-30.2014.815.0531 - PROCEDIMENTO SUMÁRIO. AUT. ANTONIO FIDELIS DOS ANJOS ADV: PATRICK CANDIDO PEREIRA. REU: SEGURADORA LIDER DOS CONSORCIOS DO SEGURO OPRAT S/A ADV: ANSELMO QUEIROZ DE FIGUEIREDO, SUELO MOREIRA TORRES. Despacho: Intime-se as partes para, em 05 dias, especificarem as provas, especialmente se desejam produzir provas em audiência.
- 00910 Processo: 0001282-54.2009.815.0531 - EXECUÇÃO FISCAL. AUT. CEF CAIXA ECONOMICA FEDERAL. REU: FRANCISCO DAS CHAGAS MUNES, THERESA SHIMENA SANTOS TORRES LEOPOLDO VIANA BATISTA JUNIOR. Despacho: Intime-se o requerente para providenciar o levantamento dos valores penhorados, mediante expedição do competente alvará judicial ou diretamente em conta, caso exista, bem como atender a determinação de fls. 52 dos autos.
- 00911 Processo: 0001631-88.2013.815.0531 - PROCEDIMENTO ORDINÁRIO. AUT. MARIA DAS DORES DINIZ ALCANTARA ADV: JOSE BECKENBAUER GOUVEIA DA SILVA. Sentença: Intime-se a promotora da sentença de fls. 106/111 dos autos, que julgo improcedente o pedido.
- 00912 Processo: 0001967-87.2014.815.0531 - PROCEDIMENTO ORDINÁRIO. AUT. JOSÉ ALDO RODRIGUES ADV: MARCOS ANTONIO INACIO DA SILVA. REU: MUNICÍPIO DE JUAZEIRINHO ADV: JOSE BARROS DE FARIAS. Despacho: Intime-se as partes para, em 05 dias, especificarem as provas, especialmente se desejam produzir provas em audiência.
- 00913 Processo: 0002011-41.2012.815.0531 - PROCEDIMENTO ORDINÁRIO. AUT. F. J. N. ADV: ABRAEL BRILHANTE DE OLIVEIRA. Sentença: Intime-se o promotor da sentença de fls. 41/45 dos autos, que julgo procedente o pedido.
- 00914 Processo: 0002066-89.2012.815.0531 - PROCEDIMENTO ORDINÁRIO. AUT. JOSE HERCULANO MARINHO. REU: ALEXANDRE BARROSA DE LUCENA LEAL, DANIEL DALOING VILAR FILHO, REU: RADIO INDEPENDENTE DO CARIRI LITA ADV: CARLOS ANDRÉ BEZERRA. Despacho: Intime-se as partes para, em 10 dias, postar a especificação das provas que pretendem produzir em sede de instrução processual, justificando a sua necessidade.
- 00915 Processo: 0002918-12.2013.815.0531 - PROCEDIMENTO ORDINÁRIO. AUT. M. D. B. S. ADV: JOSE JERONIMO DE BARROS RIBEIRO, MYRTES MARIA COSTA DO NASCIMENTO, REU: A. R. C. ADV: HENRIQUE TENÓRIO DOURADO. Despacho: Intime-se as partes para, em 05 dias, especificarem as provas, especialmente se desejam produzir provas em audiência.

VARA ÚNICA DA COMARCA DE JUAZEIRINHO NF 00915 (Parágrafo 2º do Art. 37º do CPP Com redação da Lei 8.701 de 01-08-93)

- 00916 Processo: 0002001-93.2012.815.0531 - ACÃO PENAL - PROCED. REU: JOAO JOSE LINO ADV: ABRAEL BRILHANTE DE OLIVEIRA. Sentença: Intime-se o advogado da réu da sentença condenatória de fls. 115-123 dos autos.
- 00917 Processo: 0003071-32.2014.815.0531 - ACÃO PENAL - PROCED. REU: JOEL MAR RUIFINO ADV: JOSE BARROS DE FARIAS. REU: JOSE JORGE MOURO ADV: JOSE BARROS DE FARIAS. REU: JESSICA CATIARA RUFINO ROCHA ADV: JOSE BARROS DE FARIAS. Sentença: Intime-se o advogado da réu da sentença condenatória de fls. 83/89 dos autos.
- 00918 Processo: 0001646-23.2013.815.0531 - PROCESSO DE APURAÇÃO DO ATO. D. L. T. ADV: MIRIAM ROCHA DE MEDEIROS. Despacho: Intime-se da sentença de fls. 24 dos autos.
- 00919 Processo: 00011841-41.2013.815.0531 - PROCESSO DE APURAÇÃO. INFRATOR. R. J. F. A. ADV: ADILSON CARDOSO ARAUJO. Despacho: Intime-se o advogado da representante para, no prazo de 05 dias, apresentar as Alegações Finais.

MALTA

VARA ÚNICA DA COMARCA DE MALTA NF 00915 (INTIMACÃO - ART. 236 DO CPC)

- 00920 Processo: 0000125-57.2015.815.0531 - BUSCA E APREENSÃO EM AUT. BANCO FIAT S/A ADV: CLAUDIO KAZUYOSHI KASAKI. REU: FÁBREGA LAYZE LIMA DE OLIVEIRA. Despacho: Intime-se a parte autora para tomar ciência da decisão de fls. 23, que conheceu a medida liminar pleiteada.
- 00921 Processo: 0000184-04.2015.815.0531 - PROCEDIMENTO DO JUIZ AUTOR. REU: ADRIANO OLIVEIRA SANCHEZ ADV: THIAGO DE SOUZA TORRES. REU: TELEFONICA BRASIL S/A. Despacho: Audiência designada para o dia 17/02/2015 às 08h, bem como, intime-se do deferimento da lide final requerida.
- 00922 Processo: 0001734-04.2014.815.0531 - PROCEDIMENTO DO JUIZ AUTOR. LUIZ NEDE MARIA DOS SANTOS ADV: ANA ALINE MOURA DANTAS, HERON MARTINS FERNANDES. REU: LOBAGNO PROMOTORES DE VENDA LTA. Despacho: Audiência de Conciliação, Instrução e Julgamento designado para o dia 20/02/2015, às 10h30min, no Fórum local.
- 00923 Processo: 0003073-11.2014.815.0531 - PROCEDIMENTO DO JUIZ AUTOR. ELTON NOBRE DOS SANTOS ADV: ITALO TORRES LIMA. REU: ELÉTRICOPAL METROPOLITANA ELÉTRICIDADE DE SÃO PAULO S/A. Despacho: Audiência de Conciliação, Instrução e Julgamento designado para o dia 20/02/2015, às 10h30min, no Fórum local.

- 00924 Processo: 0003073-11.2014.815.0531 - PROCEDIMENTO DO JUIZ AUTOR. ELTON NOBRE DOS SANTOS ADV: ITALO TORRES LIMA. REU: ELÉTRICOPAL METROPOLITANA ELÉTRICIDADE DE SÃO PAULO S/A. Despacho: Audiência de Conciliação, Instrução e Julgamento designado para o dia 20/02/2015, às 10h30min, no Fórum local.
- 00925 Processo: 0003083-70.2014.815.0531 - PROCEDIMENTO DO JUIZ AUTOR. SEVERINO DO RAMOS FERREIRA ADV: ANA ALINE MOURA DANTAS, HERON MARTINS FERNANDES. REU: BANCO BRASILEIRO S/A. Despacho: Audiência de Conciliação, Instrução e Julgamento designado para o dia 20/02/2015, às 08h15min, no Fórum local.
- 00926 Processo: 0003082-41.2014.815.0531 - PROCEDIMENTO DO JUIZ AUTOR. MANOEL DE OLIVEIRA FILHO ADV: LINDOGENIA QUEIROGA DE SOUSA. REU: ENERGIAS PARA BACIOS "RIEUDORA DE ENERGIAS S/A. Despacho: Audiência de Conciliação, Instrução e Julgamento designado para o dia 20/02/2015, às 11h, no Fórum local.
- 00927 Processo: 0003073-11.2014.815.0531 - PROCEDIMENTO ORDINÁRIO. AUT. JUNIAEL ARAUJO GOMES ADV: DANIELLE LUCENA DE OLIVEIRA. REU: ANTONIO FAUSTO DE ALMEIDA FILHO ADV: PAULO GUSTAVO DE MELLO SILVA SOARES. Despacho: Audiência de Conciliação, Instrução e Julgamento designado para o dia 20/02/2015, às 09h30min, no Fórum local.
- 00928 Processo: 0003073-11.2014.815.0531 - PROCEDIMENTO ORDINÁRIO. AUT. VALDEMIRO MARQUES DE ARAUJO NETO ADV: JACQUES RAMOS WANDERLEY. REU: SEGURADORA LIDER DOS CONSORCIOS DO SEGURO OPRAT S/A. Despacho: Audiência de Conciliação, Instrução e Julgamento designado para o dia 20/02/2015, às 08h, no Fórum local.
- 00929 Processo: 0007102-07.2014.815.0531 - PROCEDIMENTO ORDINÁRIO. AUT. CARLOS DOGLA DANTAS DE SOUZA ADV: JACQUES RAMOS WANDERLEY. REU: SEGURADORA LIDER DOS CONSORCIOS DO SEGURO OPRAT S/A. Despacho: Audiência de Conciliação, Instrução e Julgamento designado para o dia 20/02/2015, às 09h15min, no Fórum local.
- 00930 Processo: 0007121-29.2014.815.0531 - PROCEDIMENTO ORDINÁRIO. AUT. SIVALDO PEREIRA DA SILVA ADV: LINDOGENIA QUEIROGA DE SOUSA. REU: ITAU SEGUROS S/A. Despacho: Audiência de Conciliação designada para o dia 20/02/2015, às 10h45min, no Fórum local.
- 00931 Processo: 0007121-29.2014.815.0531 - PROCEDIMENTO ORDINÁRIO. AUT. SIVALDO PEREIRA DA SILVA ADV: LINDOGENIA QUEIROGA DE SOUSA. REU: ITAU SEGUROS S/A. Despacho: Audiência de Conciliação designada para o dia 20/02/2015, às 10h45min, no Fórum local.
- 00932 Processo: 0008486-94.2014.815.0531 - PROCEDIMENTO DO JUIZ AUTOR. FRANCIMAR ARAUJO DA SILVA ADV: HERON MARTINS FERNANDES, ANA ALINE MOURA DANTAS. REU: PLANO ASSISTENCIAL SA. Despacho: Audiência de Conciliação, Instrução e Julgamento designado para o dia 20/02/2015, às 08h45min, no Fórum local.
- 00933 Processo: 0001402-57.2012.815.0531 - PROCEDIMENTO ORDINÁRIO. AUT. RUTH GUIMARÃES SOUSA ADV: HEBER TIBURTINO LEITE, DENILMO GOMES DA SILVA NETO. REU: CONCESSIONÁRIA VOLKSWAGEN S/A ADV: TÂNIA VANSECHER, ANTONIO ESTEVES, REU: BANCO VOLKSWAGEN S/A ADV: TÂNIA VANSECHER, ANTONIO ESTEVES, REU: CONCESSIONÁRIA VOLKSWAGEN S/A. Despacho: Audiência de Conciliação designada para o dia 20/02/2015, às 10h, no Fórum local.
- 00934 Processo: 0001653-58.2013.815.0531 - PROCEDIMENTO ORDINÁRIO. AUT. JOSE FILHO ALVES DANTAS ADV: VILAYANA LOPES VIEIRA LEITE, ALDARA MARTINA LOPES VIEIRA LEITE. REU: BANCO BRASILEIRO S/A ADV: WILSON BELCHIOR, WILSON SALES BELCHIOR. Despacho: Audiência de Conciliação, Instrução e Julgamento designado para o dia 20/02/2015, às 11h30min, no Fórum local.

VARA ÚNICA DA COMARCA DE MALTA NF 00215 (Parágrafo 2º do Art. 37º do CPP Com redação da Lei 8.701 de 01-08-93)

- 00935 Processo: 0000141-80.2014.815.0531 - TERMO CIRCUNSTANCIADO AUT. DO FATOGZ ESP. DORIVAL GOMES DE ARAUJO SOBRINHO ADV: PAULO HENRIQUE GIL DE MEDEIROS. Despacho: Audiência designada para o dia 13/02/2015, às 08h10min, no Fórum local.
- 00936 Processo: 0000222-05.2011.815.0531 - ACÃO PENAL - PROCED. VITIMA: NORLANDO SOUSA AZEVEDO VITIMA: SERGIO DO MARC. A GUEDES DE QUEIROZ REU: HELIO CARVALHO BEZERRA REU: ALEXANDRO LUIZ FERREIRA DINIZ SOUSA ADV: LUCIANA FERNANDES DE ARAUJO. Despacho: Audiência de Instrução e Julgamento designada para o dia 12/02/2015, às 08h, no Fórum local, com a expedição da Carta Precatória expedida para uma das Varas Criminais da Comarca do Rio de Janeiro RJ, para citar da vítima Norlando Sousa Azevedo.
- 00937 Processo: 0000891-06.2011.815.0531 - ACÃO PENAL - PROCED. REU: JOSE DA SILVA BEZERRA ADV: JAILSON ARAUJO DE SOUZA. REU: VALDEIR SILVA DAS CHAGAS. Despacho: Audiência de Instrução e Julgamento designada para o dia 12/02/2015, às 08h30min, no Fórum local.
- 00938 Processo: 0001271-82.2012.815.0531 - ACÃO PENAL - PROCED. REU: SEBASTIAO GOMES MONTEIRO ADV: PAULO HENRIQUE GIL DE MEDEIROS. REU: ISMAEL FERREIRA DA SILVA ADV: DANILLO DE FREITAS FERREIRA. Despacho: Audiência de Instrução e Julgamento designada para o dia 11/02/2015, às 08h, no Fórum local.

MAMANGUAPE

2A. VARA DE MAMANGUAPE NF 00315 (INTIMACÃO - ART. 236 DO CPC)

- 00939 Processo: 0002487-28.2013.815.0531 - PROCEDIMENTO ORDINÁRIO. AUT. ERISON SOUSA DA SILVA ADV: CARVALHO MONTENEGRO ADV: CARVALHO MONTENEGRO. REU: BANCO CIBAC S/A ADV: VIVIAN GRACIANO DE CARVALHO, MILTON GOMES SOARES. Sentença: Intime-se as partes, por seus advogados, da sentença de fls. 06/71, que julgo procedente em parte o pedido formulado.
- 2A. VARA DE MAMANGUAPE NF 00315 (Parágrafo 2º do Art. 37º do CPP Com redação da Lei 8.701 de 01-08-93)
- 00940 Processo: 0000333-94.2012.815.0531 - ACÃO PENAL - PROCED. REU: ADRIANO BATISTA DE OLIVEIRA ADV: GILSON FERNANDES MEDEIROS. Despacho: Intime-se os advogados da réu para comparecer a audiência de Instrução e Julgamento agendada para o dia 03/02/2015 às 11h00.

MONTEIRO

- 1A. VARA DE MONTEIRO NF 00715 (INTIMACÃO - ART. 236 DO CPC)
- 00941 Processo: 0000010-55.2013.815.0531 - PROCEDIMENTO ORDINÁRIO. AUT. MUNICÍPIO DE SÃO JOÃO DO TIGRE. REU: JOSE NILO PEDRO DE OLIVEIRA. Despacho: Intime-se o MUNICÍPIO DE SÃO JOÃO DO TIGRE, PARA QUE REQUER O EMBARGO NO PRAZO DE 10 DIAS.
- 00942 Processo: 0000010-55.2013.815.0531 - PROCEDIMENTO ORDINÁRIO. AUT. BANCO YAMAHHA MOTOR DO BRASIL S/A ADV: ANA CAROLINA FREIRE TERTULIANO. Despacho: Intime-se o AUT. DA DEMANDA POR SEU ADVOGADO PARA, DENTRO EM 10 DIAS, INDICAR A ATUAL PARADIGMA DO BEM OBJETO DA BUSCA E APREENSÃO.

1A. VARA DE MONTEIRO NF 00715 (Parágrafo 2º do Art. 37º do CPP Com redação da Lei 8.701 de 01-08-93)

00943 Processo: 0000333-94.2012.815.0531 - ACÃO PENAL DE COMPE. REU: ADRIANO BATISTA DE OLIVEIRA ADV: INACIO JUSTINO MARACAJA VITIMA: SILVANO BATISTA DA SILVA. Despacho: Audiência designada para a DATA as 8 HORAS no dia 1º de fevereiro de 2015, por 09:00 horas na sala de Tribunal do Juiz.

PATOS

- 3A. VARA DE PATOS NF 00215 (INTIMACÃO - ART. 236 DO CPC)
- 00944 Processo: 0002547-67.2008.815.0531 - ALVARA JUDICIAL. LE AUT. SONIA MARIA W. LITAO TEIXEIRA ADV: JOSE MATHEUS NOBREGA DE SOUSA, DAVAR RUFINO DE LUCENA. Despacho: Intime-se o advogado da parte autora para, em quarenta e oito horas, manifestar-se nos autos e requerer o que entender de direito, sob pena de extinção do processo.
- 3A. VARA DE PATOS NF 00815 (INTIMACÃO - ART. 236 DO CPC)
- 00945 Processo: 0001436-31.2014.815.0531 - PROCEDIMENTO ORDINÁRIO. REPRESENTANTE LEGAL: CARLA PATRICIA LOPES MONTEIRO ADV: TACIANO FONTES DE FREITAS. AUT. CARLA PATRICIA LOPES MONTEIRO ADV: TACIANO FONTES DE FREITAS. Despacho: Intime-se para no prazo de 10 (dez) dias, impugnar a contestação de fls. 40/46 acostada aos autos supra mencionados.
- 00946 Processo: 0003263-75.2014.815.0531 - GUARDA AUT. J. L. S. ADV: ESTEVAM MARTINS DA COSTA MELO. Despacho: Intime-se o advogado da parte autora para, em dez dias, manifestar-se nos autos e requerer o que entender de direito.
- 00947 Processo: 0005302-88.2013.815.0531 - INVENTÁRIO AUT. REGIAN CONCEIÇÃO DA NOBREGA SOUSA ADV: JOSE INACIO DOS SANTOS FILHO. Despacho: Intime-se o advogado de Inventário para, em dez dias, tomar conhecimento da certidão de fls. 70 e requerer o que entender de direito.
- 00948 Processo: 0005858-38.2013.815.0531 - PROCEDIMENTO ORDINÁRIO. AUT. CLAUDIO NEIL DE ARAUJO RODRIGUES LIMA ADV: RINALDO WANDERLEY MARCOS TULIO RODRIGUES ATAIDE. Despacho: Intime-se para no prazo de 10 (dez) dias, manifestar-se acerca da contestação de fls. 44v dos autos supra mencionados, e requerer o que entender de direito.
- 00949 Processo: 0010933-67.2014.815.0531 - INVENTÁRIO AUT. REGIAN CONCEIÇÃO DA NOBREGA SOUSA ADV: JOSE INACIO DOS SANTOS FILHO. Despacho: Intime-se o advogado de Inventário para, em dez dias, tomar conhecimento da certidão de fls. 70 e requerer o que entender de direito.
- 00950 Processo: 0011440-75.2014.815.0531 - DIVÓRCIO LITIGIOSO. AUT. A. K. G. G. C. ADV: PHILLIPE PALMEIRA MONTEIRO FELIPE, RAIMUNDO MEDEIROS DA NOBREGA FILHO. REU: G. G. C. ADV: FRANCISCO DE ALBUQUERQUE QUEDES. Despacho: Designo o dia e hora abaixo mencionados para a audiência de conciliação 11/02/2015 às 11h30.



Nesta data, lido e lido o que o Juri
JUNTADA
do a frente
que o Juri se segue(m). E para constar, lavrei
o presente termo.
Mala 091 0215
Assinado eletronicamente



Seguradora Líder dos Consórcios do Seguro DPVAT
Tel. 21 3861-4600 www.seguradoralider.com.br
R. Senador Dantas 74, 5º andar
Centro - Rio de Janeiro - CEP 20031-205



Seguradora Líder - DPVAT

Rio de Janeiro, 28 de janeiro de 2015
DPVAT/JUR - 147/2015

EXMO. SR. DR. JUIZ DE DIREITO DA VARA ÚNICA DA COMARCA DE MALTA/PB
Rua D. José de M. Delgado, s/n - Centro
58.713-000 - Malta - PB

RECEBIDO EM CARTÓRIO

Em, 09/02/15

Assunto: Ofício nº 0015/2015
Processo nº 0000711-82.2014.815.0531

Analista/Técnico Judiciário

SEGURADORA LÍDER DOS CONSÓRCIOS DO SEGURO DPVAT S.A.,
CNPJ/MF nº 09.248.608/0001-04, situada na Rua Senador Dantas nº 74, 5º andar, Centro,
Rio de Janeiro, CEP 20031-205, vem, em atenção ao ofício em epígrafe, prestar os
esclarecimentos que se seguem:

Verificamos que consta em nosso sistema pagamento de indenização do Seguro DPVAT,
por **invalidez parcial permanente**, em razão do acidente de trânsito ocorrido em
12/06/2014, com a vítima **VALDEMIRO MARQUES DE ARAUJO NETO**,
CPF/MF nº 058.042.904-01, no valor de **R\$ 3.375,00**, calculado com base no limite máximo
indenizável previsto pela Lei nº 6.194, de 1974, com as alterações promovidas pela Lei
nº 11.482, de 2007, por meio de crédito na conta corrente nº 22788-7, da agência nº 01005,
da Caixa Econômica Federal, **efetuado em 24/09/2014**, figurando como beneficiário a
própria vítima.

A regulação do sinistro ficou a cargo da Confiança Companhia de Seguros e a liquidação,
sob responsabilidade da Seguradora Líder dos Consórcios do Seguro DPVAT S/A.

Encaminhamos, em anexo, cópia do processo administrativo.

Atenciosamente

Ana Carolina Guimarães
Coordenador Jurídico

P-100/048621/2015/001
DJL

Preocupada com o meio ambiente, a Seguradora Líder-DPVAT utiliza papel reciclado e ajuda a preservar o futuro.





MINISTÉRIO DA JUSTIÇA
Departamento de Polícia Rodoviária Federal
Sistema de Informações Operacionais
BOLETIM DE ACIDENTE DE TRÂNSITO

OCORRÊNCIA: 83210766
Comunicação: C1721065
* STATUS DA OCORRÊNCIA: Encerrada

DADOS GERAIS DA OCORRÊNCIA

PRF: 1069758 - HERALDO MACIEL DOS SANTOS Data/Hora do Acidente (hora local): 12/06/2014 22:30 BR: 230 KM: 373,0
Município/UF: CONDADO/PB Tipo de Acidente: Colisão frontal Sentido da Via: Crescente
Fase do dia: Pleno noite Condições da Pista: Seca Restrições de Visibilidade: Inexistente
Sinalização existente: Vertical, Horizontal Sinalização luminosa: Inexistente Condição meteorológica: Céu Claro
Houve danos ao patrimônio da União? Não
Houve solicitação de perícia? Não
A perícia compareceu ao local do sinistro? Não Data e horário da solicitação:
Data e horário do

DESCRIÇÃO DOS DANOS AO PATRIMÔNIO DA UNIÃO:

Houve danos ao patrimônio de terceiros? Não

DESCRIÇÃO DOS DANOS AO PATRIMÔNIO DE TERCEIROS:

Houve danos ao ambiente? Não

DESCRIÇÃO DOS DANOS AO AMBIENTE:

CONDIÇÃO DA RODOVIA

Uso do Solo: Urbano Tipo de Localidade: Comercial
Existe acostamento? Sim Estado de Conservação: Bom Há desnível? Não É pavimentado? Não Largura (m): 1,8
Possui defesa? Conservada Possui meio-fio? Não existe Possui sarjeta? Não existe
Existe canteiro central? Não Estado de Conservação: Largura (m): 0 Tipo de inclinação:
Obstáculo ao Cruzamento: Não Informado Estado de Conservação do Obstáculo:
Faixa de Domínio - Estado de Conservação: Bom Ocupação: Comércio
Cerca: Não existe Pista de Rolamento - Estado de Conservação: Bom Tipo: Simples Qtd. de Faixas: 02
Tipo de Pavimento: Asfalto Perfil: Rampa < 3% Traçado: Reta Curva Vertical: Não Existe Superelevação: Não
Superlargura: Não Largura da Pista (m): 0 Estreitamento: Não Existe

TEXTO DESCRITIVO DA CONDIÇÃO DA RODOVIA:

BOLETIM DE OCORRÊNCIA

1004026

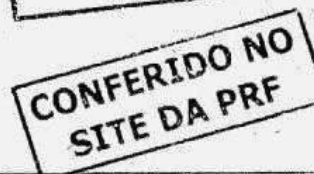
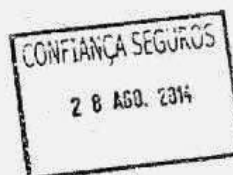

VERIFICAÇÃO DE AUTENTICIDADE NA INTERNET: <http://www.dprf.gov.br>

DATA/HORA DA EXPEDIÇÃO: 01/07/2014 12:32:52
NÚMERO DE CONTROLE: 521378355efbb247

* Somente possuem valor legal as ocorrências em que o status seja "ENCERRADA"

Página 1 de 7





MINISTÉRIO DA JUSTIÇA
Departamento de Polícia Rodoviária Federal
Sistema de Informações Operacionais
BOLETIM DE ACIDENTE DE TRÂNSITO

OCORRÊNCIA: 83210766
Comunicação: C1721065
* STATUS DA OCORRÊNCIA: Encerrada

CRÓQUI



Local Preservado

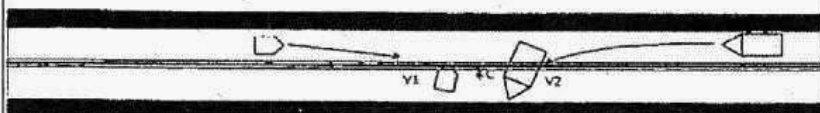

LEGENDA:

- Automóvel
- Veículo Trator
- Pedestre
- Ponto B
- Ponto P
- Ponto C
- Ônibus
- Animal
- Capotagem
- Caminhão
- Tombamento
- Incêndio
- Local da colisão
- Marcha à ré
- Placa de Trânsito
- Trem
- Conjugado
- Objeto Fixo
- Ponto A'
- Ponto A
- Antes da Colisão
- Marca de Frenagem
- Veículo Ausente
- Reboque/Semi-reboque
- Triângulo de Amarração
- Veículo de 2 ou 3 rodas
- Marcha à frente
- Patinação ou Derrapagem
- Depois da Colisão

← MALTA-PB

→ POMBAL-PB

Latitude do Ponto C: _____ Longitude do Ponto C: _____
Referência do Ponto A/A': _____ Referência do Ponto B: _____
Distância AB (m): _____ Distância AC (m): _____ Distância BC (m): _____

VEÍCULO	P1	DISTÂNCIA P1-A (m)	DISTÂNCIA P1-B (m)	P2	DISTÂNCIA P2-A (m)	DISTÂNCIA P2-B (m)

Narrativa da Ocorrência:

Conforme averiguações realizadas no local do acidente, em Condado-PB, no Km 373 da BR 230, verificou-se através dos vestígios encontrados nos veículos e no pavimento que o V1, VW/GOL de placas MOU-1151 PB, conduzido por Valdimiro Marques de Araújo Neto, CPF: não informado, transitava pela contramão de direção e foi colidido frontalmente pelo V2, VW/B.150 E de placas KLM 2937 PE, conduzido por Josemar Barbosa Soares, CPF: 071.271.344-13, que seguia fluxo no sentido oposto.

VEÍCULOS ENVOLVIDOS

Placa: MOU-1151 Sequencial: V1 Descrição: VEÍCULO DE PASSEIO Chassi: 9BWAAD5U7CT199568 Renavam: 0045092814
Marca/Modelo: VW/GOL 1.0 Cor: VERMELHA Ano: 2012 Tipo: Automóvel Emplacamento: FATO/PB
Ocupantes: 2 Espécie: Passageiro Categoria: Particular
Proprietário: VANESSA KELLY MARQUES FELIX CPF/CNPJ: 076.437.034-00
Endereço: RUA JOSE INACIO RORIGUES - NUM. 327 CEP: 58.714-000
Município/UF: CONDADO/PB Telefones: _____

COMBINAÇÃO DE VEÍCULO DE CARGA

Placa U1: _____ Placa U2: _____ Placa U3: _____ Placa U4: _____
Origem: MALTA/PB - BRASIL Destino: CONDADO/PB - BRASIL

CIRCUNSTÂNCIA DO VEÍCULO

Manobra do Veículo no Acidente: Contramão Salida de Pista? Não Derrapagem? Não Capotagem? Não Tombamento? Não
Colisão com Objeto Fixo: Não Houve Colisão com Objeto Móvel: Outro veículo Incêndio? Não
Marcas de Frenagem (m): 0,0 Estado dos Pneus: Bom

Descrição do Recolhimento:

DADOS DA CARGA

Carregamento: _____ Houve Derramamento de Carga? Não Extensão dos Danos: _____ Moeda: Real-R\$
Valor Total da Carga: _____ R\$0,00 Produto Perigoso: _____

Descrição da Carga:

ENCAMINHAMENTO DO VEÍCULO

Tipo de Receptor: _____ Data/Hora da Recepção (hora local): _____ Motivo: _____
Responsável pela Recepção: _____
Documento do Responsável: _____
Município/UF: _____ Descrição do Encaminhamento: _____

VERIFICAÇÃO DE AUTENTICIDADE NA INTERNET: <http://www.dprf.gov.br>

DATA/HORA DA EXPEDIÇÃO: 01/07/2014 12:32:52
NÚMERO DE CONTROLE: 521378355efbb247

* Somente possuem valor legal as ocorrências em que o status seja "ENCERRADA"

Página 2 de 7



40



MINISTÉRIO DA JUSTIÇA
Departamento de Polícia Rodoviária Federal
Sistema de Informações Operacionais
BOLETIM DE ACIDENTE DE TRÂNSITO

OCORRÊNCIA: 83210766
Comunicação: C1721065
*** STATUS DA OCORRÊNCIA:** Encerrada

VEÍCULOS ENVOLVIDOS

Placa: KLM-2937 Sequencial: V2 Descrição: VEÍCULO DE CARGA Chassi: 9531952P3AR018731 Renavam: 0020255569
Marca/Modelo: VWB.150E DELIVERY Cor: BRANCA Ano: 2010 Tipo: Caminhão Emplacamento: JABOATÃO DOS GUARARAPES/PE
Ocupantes: 1 Espécie: Carga Categoria: Particular
Proprietário: DA FONTE RENOVADORA DE PNEUS LTDA CPF/CNPJ: 03.878.012/0001-72
Endereço: Av Deputado Raimundo Astora, 1000 - Galpão 08 - Velame CEP: 58.109-320
Município/UF: CAMPINA GRANDE/PB Telefones: (83) 2101 7600
COMBINAÇÃO DE VEÍCULO DE CARGA
Placa U1: Placa U2: Placa U3: Placa U4:
Origem: POMBAL/PB - BRASIL Destino: CAMPINA GRANDE/PB - BRASIL

CIRCUNSTÂNCIA DO VEÍCULO

Manobra do Veículo no Acidente: Seguiu fluxo Salida de Pista? Não Derrapagem? Não Capotagem? Não Tombamento? Não
Colisão com Objeto Fixo: Não Houve Colisão com Objeto Móvel: Outro veículo Incêndio? Não
Marcas de Frenagem (m): 0,0 Estado dos Pneus: Bom
Descrição do Recolhimento:

DADOS DA CARGA

Carregamento: Vazio Houve Derramamento de Carga? Não Extensão dos Danos: Moeda: Real-R\$
Valor Total da Carga: R\$0,00 Produto Perigoso:
Descrição da Carga:

ENCAMINHAMENTO DO VEÍCULO

Tipo de Receptor: Data/Hora da Recepção (hora local): Motivo:
Responsável pela Recepção:
Documento do Responsável:
Município/UF: Descrição do Encaminhamento:

CONDUTOR ENVOLVIDO

Veículo: V1/MOU-1151 VEÍCULO DE PASSEIO
Nome/Apelido: VALDEMIRO MARQUES DE ARAUJO NETO
Data de Nascimento: 15/08/1987 Sexo: Masculino Estado Civil: Solteiro
Nome do Pai: PEDRO FEUX DA SILVA
Nome da Mãe: MARIA OZEILDA MARQUES FELIX
Endereço: R JOSE MACHADO DE OLIVEIRA O CASA CENTRO CEP: 58.714-000
Município/UF: CONDADO/PB Telefones: 83 8109-5989 Grau de Instrução: Não Informado
Naturalidade: PATOS/PB Nacionalidade: BRASIL Ocupação Principal:
CPF: 058.042.904-01 Documento de Identificação: 3094158 Órgão Expedidor: SSP /PB
Origem: MALTA/PB - BRASIL Destino: CONDADO/PB - BRASIL
Estado Físico: Lesões Graves Socorrido pela PRF? Não Usava Cinto? Ignorado Usava Capacete? Não
Existe Declaração em Anexo? Não Havia Vestígio de Ingestão de Alcool? Não
Transcrição da Declaração:

Condutor é Habilitado? Sim Categoria CNH: AB Registro CNH: 03782005858/PB Primeira Habilitação: 15/08/1987
Validade CNH: 08/02/2018 País CNH: Dormia? Não Km Percorridos: 12,0 Horas Dirigindo: 00:10
Pertences:
Informações Complementares:

ENCAMINHAMENTO DO CONDUTOR

Tipo de Receptor: SAMU Responsável pela Recepção: SOCORRISTA
Documento do Responsável: Data/Hora da Recepção (hora local): 13/08/2014 00:20
Município/UF: PATOS/PB Motivo: Socorro
Descrição do Encaminhada para o Hospital Regional de Patos-PB

CONFIANÇA SEGUROS
28 AGO. 2014

**CONFERIDO NO
SITE DA PRF**

VERIFICAÇÃO DE AUTENTICIDADE NA INTERNET: <http://www.dprf.gov.br>

DATA/HORA DA EXPEDIÇÃO: 01/07/2014 12:32:52
NÚMERO DE CONTROLE: 521378355efbb247

* Somente possuem valor legal as ocorrências em que o status seja "ENCERRADA"

Página 3 de 7





MINISTÉRIO DA JUSTIÇA
Departamento de Polícia Rodoviária Federal
Sistema de Informações Operacionais
BOLETIM DE ACIDENTE DE TRÂNSITO

OCORRÊNCIA: 83210766
Comunicação: C1721065
* STATUS DA OCORRÊNCIA: Encerrada

CONDUTOR ENVOLVIDO

Veículo: V2/KLM-2937 VEÍCULO DE CARGA
Nome/Apelido: JOSEMAR SOARES BARBOSA
Data de Nascimento: 24/04/1986 Sexo: Masculino Estado Civil: Solteiro
Nome do Pai: MARIA DO SOCORRO SAORES BARBOSA
Nome da Mãe: MAURO BARBOSA
Endereço: RUA JOSEFA VIEIRA BARBOSA - NUM. 28 CEP: 58.100-000
Município/UF: CAMPINA GRANDE/PB Telefones: Grau de Instrução: Ocupação Principal: MOTORISTA PROFISSIONAL
CPF: 071.271.344-13 Documento de Identificação: 3196947 Órgão Expedidor: SSP/PB
Origem: POMBAL/PB - BRASIL Destino: CAMPINA GRANDE/PB - BRASIL
Estado Físico: Ileso Socorrido pela PRF? Não Usava Cinto? Sim Usava Capacete? Não Aplicável
Existe Declaração em Anexo? Não Havia Vestígio de Ingestão de Alcool? Não
Transcrição da Declaração:

Condutor é Habilitado? Sim Categoria CNH: AD Registro CNH: 0459520973/PB Primeira Habilitação: 23/03/2009
Validade CNH: 13/04/2016 País CNH: Dormia? Não Km Percorridos: 40,0 Horas Dirigindo: 00:35
Pertences:
Informações Complementares:

ENCAMINHAMENTO DO CONDUTOR

Tipo de Receptor: Responsável pela Recepção: Data/Hora da Recepção (hora local):
Documento do Responsável: Município/UF: Motivo:
Descrição do

PESSOAS ENVOLVIDAS

Tipo de Envolvido: Passageiro Veículo: V1/MOU-1151 VEÍCULO DE PASSEIO
Nome/Apelido: SARA RAQUEL LINHARES DA NÓBREGA Sexo: Feminino Data de: 31/05/1994
Nome do Pai: EVERALDO DA NÓBREGA LINHARES
Nome da Mãe: TEREZA LINHARES DA NÓBREGA
Endereço: R PADRE AMANCIO LEITE 109 CENTRO CEP: 58.714-000
Município/UF: CONDADO/PB Naturalidade: Nacionalidade: BRASIL
CPF: 092.097.444-97 Documento de Identificação: 3833872 Órgão Expedidor: SSP/PB Telefones: 83 8164-3707
Estado Civil: Solteiro Grau de Instrução: Médio
Ocupação Principal: ESTUDANTE Origem: MALTA/PB - BRASIL Destino: CONDADO/PB - BRASIL
Estado Físico: Lesões Graves Socorrido pela PRF? Não Usava Cinto? Ignorado Usava Capacete? Não Aplicável
Existe Declaração em Anexo? Não
Transcrição da Declaração:

Pertences:

Informações Complementares:

ENCAMINHAMENTO DO ENVOLVIDO

Tipo de Receptor: SAMU Responsável pela Recepção: SOCORRISTA
Documento do Responsável: Data/Hora da Recepção (hora local): 13/06/2014 00:20
Município/UF: PATOS/PB Motivo: Socorro
Descrição do Encaminhamento: Encaminhada para o Hospital Regional de Patos-PB

VERIFICAÇÃO DE AUTENTICIDADE NA INTERNET: <http://www.dprf.gov.br>

DATA/HORA DA EXPEDIÇÃO: 01/07/2014 12:32:52
NÚMERO DE CONTROLE: 521378355efbb247

* Somente possuem valor legal as ocorrências em que o status seja "ENCERRADA"

Página 4 de 7





MINISTÉRIO DA JUSTIÇA
Departamento de Polícia Rodoviária Federal
Sistema de Informações Operacionais
BOLETIM DE ACIDENTE DE TRÂNSITO

OCORRÊNCIA: 83210766
Comunicação: C1721065
STATUS DA OCORRÊNCIA: Encerrada

RELATÓRIO DE AVARIAS PARA CLASSIFICAÇÃO DO DANO EM AUTOMÓVEIS, CAMIONETAS, CAMINHONETES E UTILITÁRIOS

Veículo: V1 / VW/GOL 1.0 Placa: MOU-1151
Nome do Agente/Assinatura: HERALDO MACIEL DOS SANTOS Nº BOAT: 83210766
Registro/Matrícula do Agente: 1069758 Data: 12/06/2014 22:30

Item	Descrição do componente	Valor	Sim	Não	NA	Item	Descrição do componente	Valor	Sim	Não	NA
1	Teto	1	X			26	Longarina traseira esquerda	3		X	
2	Capô	1	X			27	Caixa de Roda traseira esquerda	3		X	
3	Painel corta fogo	3		X		28	Assoalho porta-malas / Assoalho	1		X	
4	Painel dianteiro	1	X			29	Caixa de rodas traseira direita	3		X	
5	Quadro / Suporte do motor	2		X		30	Longarina traseira direita	3		X	
6	Longarina Completa / Caixa de roda esq.	3		X		31	Chassi porção traseira (veículos carga)	3		X	
7	Longarina Parcial / Avental esquerdo	1		X		32	Suspensão traseira direita	2		X	
8	Chassi porção dianteira (veículos carga)	3		X		33	Lateral traseira direita	1		X	
9	Pára-lama dianteiro esquerdo	1	X			34	Coluna traseira externa direita	1		X	
10	Suspensão dianteira esquerda	2	X			35	Coluna traseira externa e estrutura direita	3		X	
11	Coluna dianteira externa esquerda	1	X			36	Porta traseira direita	1	X		
12	Coluna dianteira externa e estrutura esq.	3	X			37	Coluna central externa direita	1		X	
13	Porta dianteira esquerda	1	X			38	Coluna central externa e estrutura direita	3		X	
14	Soleira externa esquerda	1		X		39	Soleira externa direita	1		X	
15	Soleira externa e estrutura esquerda	3		X		40	Soleira externa e estrutura direita	3		X	
16	Assoalho central esquerdo	3		X		41	Assoalho central direito	3		X	
17	Coluna central externa esquerda	1		X		42	Porta dianteira direita	1		X	
18	Coluna central externa e estrutura esq.	3		X		43	Coluna dianteira externa direita	1	X		
19	Porta traseira esquerda	1	X			44	Coluna dianteira externa e estrutura direita	3	X		
20	Coluna traseira externa esquerda	1		X		45	Pára-lama dianteiro direito	1	X		
21	Coluna traseira externa e estrutura esq.	3		X		46	Suspensão dianteira direita	2	X		
22	Lateral traseira esquerda	1		X		47	Longarina completa / Caixa de roda dir.	3	X		
23	Suspensão traseira esquerda	2		X		48	Longarina parcial / Avental direito	1	X		
24	Tampa traseira	1		X		Soma de todos os pontos assinalados na coluna "SIM":		24			
25	Painel Traseiro / divisor	1		X		Soma de todos os pontos assinalados na coluna "NA":		0			
Total de pontos "SIM" + "NA":								24			

ITENS NÃO PONTUÁVEIS

Item	Descrição do componente	SIM	NÃO	Item	Descrição do componente	SIM	NÃO
49	Air Bag Motorista		X	55	Faróis		X
50	Air Bag Passageiro		X	56	Lanternas (dianteiras, laterais, e/ou traseiras)		X
51	Air Bag Lateral		X	57	Retrovisores externos (direito e/ou esquerdo)		X
52	Local gravação VIN		X	58	Pára-choques (dianteiro e/ou traseiro)		X
53	Pára-brisa	X		59	Rodas/pneus		X
54	Vidros laterais e/ou traseiros	X					

CLASSIFICAÇÃO DO DANO DO VEÍCULO

Assinale abaixo o campo que corresponde ao dano do veículo

- ☐ Dano de Pequena Monta: até 20 pontos, somando os pontos de todos os itens assinalados na colunas "SIM" e "NA".
☒ Dano de Média Monta: de 21 a 30 pontos, somando os pontos de todos os itens assinalados na colunas "SIM" e "NA".
☐ Dano de Grande Monta: acima de 30 pontos, somando os pontos de todos os itens assinalados na colunas "SIM" e "NA".

Observações:

CONFIRMAÇÃO SEGUROS

28 AGO. 2014

Quando o componente estiver danificado, assinalar com um X a coluna SIM

Quando o componente não estiver danificado, ou não existir originalmente, assinalar com um X a coluna NÃO

Caso não tenha sido possível avaliar se o componente foi ou não danificado no acidente, assinalar com um X a coluna NA.

SIM = Item danificado no acidente

NÃO = Item não danificado ou não existente

NA = Item que não foi possível avaliar o dano (Não Avaliado)

VERIFICAÇÃO DE AUTENTICIDADE NA INTERNET: <http://www.dprf.gov.br>

DATA/HORA DA EXPEDIÇÃO: 01/07/2014 12:32:52
NÚMERO DE CONTROLE: 521378355efbb247

CONFERIDO
SITE DA

* Somente possuem valor legal as ocorrências em que o status seja "ENCERRADA"

Página 5 de 7





MINISTÉRIO DA JUSTIÇA
Departamento de Polícia Rodoviária Federal
Sistema de Informações Operacionais
BOLETIM DE ACIDENTE DE TRÂNSITO

OCORRÊNCIA: 83210766

Comunicação: C1721065

* STATUS DA OCORRÊNCIA: Encerrada

RELATÓRIO DE AVARIAS PARA CLASSIFICAÇÃO DO DANO EM REBOQUES, SEMI-REBOQUES, CAMINHÕES E CAMINHÕES TRATORES

Veículo: V2 / VWB.150E DELIVERY

Placa: KLM-2937

Nome do Agente/Assinatura: HERALDO MACIEL DOS SANTOS

Nº BOAT: 83210766

Registro/Matricula do Agente: 1069758

Data: 12/06/2014 22:30

Item	Descrição do componente	Valor	Sim	Não	NA
1	Cabine com avarias externas sem afetar: coluna(s) dianteira(s) ou traseira(s), painel corta fogo, soleira ou assoalho.	P	X		
2	Carroceria com avarias externas na estrutura, sem afetar o compartimento de carga.	P		X	
3	Avarias em pára-lamas(s) (dianteiro ou traseiro), porta-estape, para-choque dianteiro ou perfil lateral do chassi (se houver)	P	X		
4	Cabine com avarias na estrutura, afetando coluna(s) dianteira(s) ou traseira(s), painel corta-fogo, soleira ou assoalho.	M		X	
5	Carroceria com avarias na estrutura das laterais ou do teto(quando houver) atingindo o compartimento de carga, ou com deformação vertical ou lateral afetando o compartimento de carga, ou afetando os componentes de união da base da carroceria com o chassi.	M		X	
6	Para choque traseiro danificado.	M		X	
7	Dano em qualquer componente do Sistema de Suspensão.	M		X	
8	Avaria em qualquer um dos eixos.	M		X	
9	Dano em qualquer componente do Sistema de Freios.	M		X	
10	Chassi com deformação torcional menor ou igual à altura da longitudinal.	M		X	
11	Chassi com deformação vertical menor ou igual à altura da longitudinal.	M		X	
12	Chassi com deformação lateral menor ou igual à distância interna entre as longitudinais.	M		X	
13	Chassi com deformação torcional maior que a altura da longitudinal.	G		X	
14	Chassi com deformação vertical maior que a altura da longitudinal.	G		X	
15	Chassi com deformação lateral maior que a distância interna entre as longitudinais.	G		X	
16	Chassi com região torcionalmente afetada com dimensão menor ou igual a 2/3 do comprimento do chassi.	M		X	
17	Chassi afetado torcionalmente na região da suspensão.	M		X	
18	Chassi com região torcionalmente afetada com dimensão maior que 2/3 do comprimento do chassi.	G		X	

P: Item que individualmente implica em Dano de Pequena Monta

M: Item que individualmente implica em Dano de Média Monta

G: Item que individualmente implica em Dano de Grande Monta

ITENS NÃO PONTUÁVEIS

Item	Descrição do componente	Sim	Não
19	Rodas/pneus		X
20	Pára-brisa		X
21	Vidros laterais/traseiros		X
22	Retrovisores externos (direito e/ou esquerdo)		X
23	Faróis	X	
24	Lanternas (dianteiras, laterais, e/ou traseiras)	X	
25	Coronagens		X
26	Lonas (alçidors)		X

CLASSIFICAÇÃO DO DANO DO VEÍCULO

Assinale abaixo o campo correspondente ao dano de maior gravidade

☒ Dano de Pequena Monta: quando o item de maior gravidade assinalado nas colunas "SIM" ou "NA" for de categoria P

☐ Dano de Média Monta: quando o item de maior gravidade assinalado nas colunas "SIM" ou "NA" for de categoria M

☐ Dano de Grande Monta: quando o item de maior gravidade assinalado nas colunas "SIM" ou "NA" for de categoria G

"Dano de pequena monta" é o menos grave e "dano de grande monta" é o de maior gravidade

A classificação do dano do veículo terá a mesma classificação do item de maior gravidade assinalado nas colunas "SIM" ou "NA".

Observações:

Quando o componente estiver danificado, assinalar com um X a coluna SIM

Quando o componente não estiver danificado, ou não existir originalmente, assinalar com um X a coluna NÃO

Caso não tenha sido possível avaliar se o componente foi ou não danificado no acidente, assinalar com um X a coluna NA.

SIM = Item danificado no acidente

NÃO = Item não danificado ou não existente

NA = Item que não foi possível avaliar o dano (Não Avaliado)

VERIFICAÇÃO DE AUTENTICIDADE NA INTERNET: <http://www.dprf.gov.br>

DATA/HORA DA EXPEDIÇÃO: 01/07/2014 12:32:52

NÚMERO DE CONTROLE: 521378355efbb247

* Somente possuem valor legal as ocorrências em que o status seja "ENCERRADA"

Página 6 de 7



42
20



MINISTÉRIO DA JUSTIÇA
Departamento de Polícia Rodoviária Federal
Sistema de Informações Operacionais
BOLETIM DE ACIDENTE DE TRÂNSITO

OCORRÊNCIA: 83210766
Comunicação: C1721065
* STATUS DA OCORRÊNCIA: Encerrada

CONFIANÇA SEGUROS
28 AGO. 2014

CONFERIDO NO
SITE DA PRF

VERIFICAÇÃO DE AUTENTICIDADE NA INTERNET: <http://www.dprf.gov.br>

DATA/HORA DA EXPEDIÇÃO: 01/07/2014 12:32:52
NÚMERO DE CONTROLE: 521378355efbb247

* Somente possuem valor legal as ocorrências em que o status seja "ENCERRADA"

Página 7 de 7





PREFEITURA MUNICIPAL DE PATOS
SECRETARIA MUNICIPAL DE SAÚDE - SEMUSA
SERVIÇO DE ATENDIMENTO MÓVEL DE URGÊNCIA - SAMU 192

COMPROVAÇÃO DE ATO DECLARATORIO



DECLARAÇÃO

Patos - PB, 03 de JULHO de 2014.

Venho através deste declarar que o sr(o),(a): VALDEMIR MARQUES DE ARAUJO

NETO.

Idade: 27 ANOS.

CPF: 058.042.904.01, foi socorrido pela EQUIPE DO SAMU REGIONAL DE PATOS
192 no dia: 32/06/14, após ter sido vítima de:

COLISÃO CARRO X CAMINHÃO

Rua: BR-230

Bairro: — Cidade: COLOADO, Sob

ID da Ocorrência: 0350610

Onde após o atendimento o mesmo foi encaminhado ao: H.R.P.

HOSPITAL REGIONAL DE PATOS.

Sem mais para o momento me ponho a inteira disposição para quais quer esclarecimento.

Danilo Vieira da Nobrega
Coordenador Administrativo

DANILO VIEIRA DA NOBREGA,
Coordenador Administrativo.

CONFIANÇA SEGUROS

28 AGO. 2014



Rua Lima Campos, 104 - 05.000 - Patos - PB





HOSPITAL REGIONAL DEPUTADO JANDUHY CARNEIRO
Rua Horácio Nóbrega, S/N - Bairro Belo Horizonte
Patos-PB - Fone (83) 3423-2741

44

PRONTUÁRIO: 250169

Tipo de Atendimento: ACIDENTE DE TRANSITO

Data e Hora da Impressão da Ficha: 13/06/2014 00:26:20



Servidor do Dr.: _____

Nome do Paciente: VALDEMIRO MARQUES DE ARAUJO NETO

Sexo: M

Filiação [PAI]: PEDRO FELIX DA SILVA

Filiação [MÃE]: MARIA OZEILDA MARQUES FELIX

Município de Residência: CONDADO - PB - 58714000 - 250450

Endereço de Residência: RUA JOSE INACIO RODRIGUES

Nº: 0

Cidade: CENTRO

Data de Nascimento: 15/06/1987 26 anos

Côr: PARDA

Est. Civil: CASADO(A)

Naturalidade: PATOS - PB - 58700002 - 251080

Profissão: MOTORISTA

Telefone: (83) 8177-6971

Documento: RG 3094158 SSP PB

CNS: -

Internado em: 13/06/2014

Responsável: Maria Ozeilda Marques Felix

ANAMNESE: (História da Moléstia Atual, Antecedentes Pessoais, Antecedentes Hereditários)

Paciente vítima de acidente de carro
há 12 horas e trauma abdominal

EXAME OBJETIVO: (Inspeção Geral, Exame da Região Afetada, Exame dos Diversos Aparelhos)

ECG: hipercorado ++/++
Ad: depressível

EXAMES COMPLEMENTARES: (Raio X, Laboratórios)

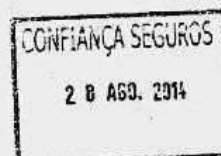

Diagnóstico: _____

Motivo da Alta: _____

RECEPCIONISTA: ELMA





**GOVERNO
DA PARAÍBA**

SECRETARIA DE ESTADO DA SAÚDE

Hospital de Emergência e Trauma Dom Luís Gonzaga Fernandes

ATESTADO

ATESTAMOS PARA OS DEVIDOS FINS QUE O(A) SR.(A): VALDEMIR O MARQUES DE

ARAÚJO

PORTADOR(A) DA CARTEIRA PROFISSIONAL Nº.

SÉRIE _____ ESTEVE **INTERNADO(A)** NESTA UNIDADE HOSPITALAR SUBMETENDO-SE A
TRATAMENTO ESPECIALIZADO DE ENTIDADE NOSOLÓGICA DE Nº. U47 NO CID. DURANTE
O PERÍODO DE 24 106 2014 A 02 106 14 NECESSITANDO DE
60 (SESSENTA DIAS) DIAS DE AFASTAMENTO DE SUAS ATIVIDADES.

Campina Grande, 02 106 14

Dr. Antônio Henrique da França Neto

MÉDICO

CRM-PB 5736 - CPF 928.744.284-21

Ass. do Médico - Nº. do CRM

AUTORIZAÇÃO

Eu, _____ autorizo o

Dr., _____ a registrar o diagnóstico

codificado CID ou por extenso neste atestado médico

Ass. do Paciente ou Responsável

MCO. 060

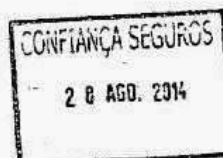

Nome: Valdemiro Mardus de Almeida
Idade: 27 Data de Nascimento: / / 63
Leito:

Leito:

Data de Nascimento

STANFORD STAINLESS

28 AUG. 2014

Data	25.06.14	27.06.14	30.06.14
Evacuação			
Ganhos			
Perdas			
Balanço			
Bal. Cumal.			
Sangue			
Diurese			
Perdas SNG			
Drenos			
Temp. min/max			
Hemácias	2.98	2.81	3.07
Hematócrito	32.0	29.1	27.1
Hemoglobina	10.0	9.2	8.5 + 9.2
Leucócitos	34.000	20.700	13.400 / 14.900
Bastonetes	6.0	9.0	2.0 / 5.0
Segmentados	75.0	89.0	69.0 / 75.0
Eosinófilos			
Basófilos			
Linfócitos	7.10/80	7.3/100	4/100
Monócitos	1.0	4.0	
Plaquetas	698.000	467.000	492.000 / 457.000
IP			
TTPa			
pH			
PaO ₂			
Paco ₂			
Sat. O ₂			
Proteína			
Albumina			
Globulina			
Bilir. Tot.			
B. Direta			
B. Indireta			
Fosf. Alcal.			
Amilase			
TGO			
TGP			
DHL			
CPK			
CK - MB			
GAH - GT			
PROTEÍNA TOTAL			

MOD. 1

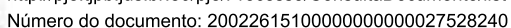



GOVERNO DA PARAÍBA
SECRETARIA DE SAÚDE
HOSPITAL REGIONAL DEPUTADO JANDHUY CARNEIRO
PATOS - PARAÍBA

REQUISIÇÃO DE PARECER

NOME: Valdemir Borges da Silva

DA CLÍNICA CIR. GERAL ENFERMARIA ☐

A CLÍNICA DO CO. N.º 100 LEITO ☐

MOTIVO DA CONSULTA: (ESPECIFICAR OS DADOS SOBRE OS QUAIS DESEJA OPINIÃO E NUMERAR OS PRINCIPAIS SINTOMAS DO ENFERMO)

Viêmus de corpo e de membros
apresentando febre e edema de face

13/06/14
DATA

[Assinatura]
ASSINATURA DO MÉDICO CONSULTANTE

PARECER:

13/06/14 - foi realizada visita realizada (SIC)

CONFIANÇA SEGUROS

28 AGO. 2014



46



GOVERNO DA PARAÍBA
SECRETARIA DE SAÚDE
HOSPITAL REGIONAL DEPUTADO JANDHUY CARNEIRO
PATOS - PARAÍBA

REQUISIÇÃO DE PARECER

NOME: <u>Salomão Marques d. A. Costa</u>	
DA CLÍNICA: <u>Cir. Geral</u>	ENFERMARIA: _____
A CLÍNICA: <u>Neuro-cirurgia</u>	LEITO: <u>13</u>
MOTIVO DA CONSULTA: <u>Vitima de acidente automobilístico com lesão de coluna cervical</u>	
(ESPECIFICAR OS DADOS SOBRE OS QUAIS DESEJA OPINIÃO E NUMERAR OS PRINCIPAIS SINTOMAS DO ENFERMO)	
DATA: <u>18/06/14</u>	ASSINATURA DO MÉDICO CONSULTANTE: <u>[Assinatura]</u>

PARECER:

NR. 2:300
13.02.14
Acidente automobilístico
com 1 TC
Fratura 9 (A2 R62 R61)
Surgimento 141
LT coluna n. d.m.
di. cervicais com
curvatura a 30°

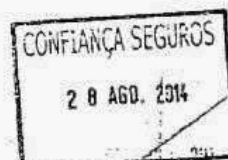

4





GOVERNO DO ESTADO DA PARAÍBA
SECRETARIA DA SAÚDE
HOSPITAL REGIONAL DEP. JANDUHY CARNEIRO
PATOS - PARAÍBA

REQUISIÇÃO DE PARECER

NOME:	<u>Vincentine Amguez</u>	Matrícula:	
DA CLÍNICA	<u>U11</u>	ENFERMARIA	
A CLÍNICA	<u>Cirurgia Geral</u>	LEITO	

MOTIVO DA CONSULTA:

(ESPECIFICAR OS DADOS SOBRE OS QUAIS DESEJA OPINIÃO
E ENUMERAR OS PRINCIPAIS SINTOMAS DO ENFERMO)

Re. Arteriais por RX Tórax

17-06-14

DATA

Theudas B. Barros
Médico - CRM-PB 5848
CNS: 980016001152174

ASSINATURA DO MÉDICO CONSULTANTE

PARECER:

Paciente em pós-operatório de
clitoromastectomia, com
exploração + hipertrofia e
colicostomia. Sem indícios
de disfunção tireoide

19/06/14

DATA

ASSINATURA DO MÉDICO ESPECIALISTA

CONFIANÇA SEGUROS

2-B-AGB. 2314



47



GOVERNO DA PARAÍBA
HOSPITAL REGIONAL DEPUTADO JANDUHY CARNEIRO
SECRETARIA DE SAÚDE

Hospital		PATOS		Enfermaria	Leito	Nº Prontuário
Nome		Valdemir Marques de Melo Neto		Idade	Sexo	Cor
Data		13/06/14		Pressão Arterial Puls	120 x 80	
Tipo Sanguíneo		Homôtiás		Hemoglobina	Hemácrito	Respiração
Urina		VER PRONTUÁRIO		Glicemia	Ureia	Altura
Ap. Respiratório		NDN		Asma	Bronquite	
Ap. Circulatório		NDN		Electrocardiograma	ECG	
Ap. Digestivo		Sem JEJUM		Dentes	Pescoço	Ap. Urinário
Estado Mental		CONSCIENTE		Ataraxicos	Corticóides	Alergia
Diagnóstico Pré-Operatório		ABDOMEN AGUDO - RUPTURA DE ÚTERO		Estado Físico	Risco	
Anestesia Anteriores						
Medicação Pré-Anestésica				Aplicada às	Efeito	
Agentes Anestésicos	02	XK RL F		INDUÇÃO		
Líquida				Satisf. Excl. Tosse		
				Laringo Espasmo Lenta		
				Náuseas Vômitos		
				Outros		
				MANUTENÇÃO		
				Atropina 1mg Propofol 1mg		
				Cefazolina 2g Dexamet. 8mg		
				Plasil 10 mg Tenoxicam 20mg		
				Dipirone 2g Ondasetrona 1mg		
				Anestesia Satisf. Sim Não		
				Não, porque?		
				DESPERTAR		
				Reflexos na SO		
				Obstr. CO2 Excl.		
				Náuseas Vômitos		
				Outros		
				Com cânula		
				para o leito sim não		
				CONDIÇÕES		
				Cânula		
				Técnica		
				Anes. Geral; Pré-oxig. Ind. venosa c/ TOT/TOT n9 Manut. Inalatória c/ O2 + VMC em VCV		
				Operação		
				LAPAROTOMIA EXPLORADORA		
				Cirurgiões		
				Dr. Sando + Dr. Erro		

CONFIANÇA SEGUROS
28 AGO. 2014



NOTA DE SALA - CIRURGIA GERAL

Paciente: Edemir Marques de Araújo Neto

PROVISO: 26 REGISTRO: 250169

Operação: Laparotomia exploratória ANESTESIA: Dr. Ems / Segundo

Qual: qual ANESTESISTA: Dr. Tacio

DATA: 13/06/14 HORA: 14:40

GOVERNO DO PARANÁ
SECRETARIA DE SAÚDE

HOSPITAL REGIONAL
DEP. JANDUHY CARNEIRO

MATERIAL

QUANTIDADE	MATERIAL	QUANTIDADE	MATERIAL
<input checked="" type="checkbox"/>	10 Fios de Seda	<input checked="" type="checkbox"/>	Equipo de Soro e Sangue
	10 Capnográfico		Scalp
	10 Bomba de Infusão	<input checked="" type="checkbox"/>	Luvas Est. p/ Procedimentos
	10 Aplicação de Sanguê		Lâmina de Bisturi
	10 Monitor Cardíaco-Respirador		Sonda de Foley
	10 Laser		Coletor de Urina
	10 Ac. Laparoscópico		Sonda nasog. nº 14
	10 Instrução S. Vesical		Seringa 3ml
	10 Seta		Seringa 5ml
	10 Esturi Elétrico		Seringa 10ml
	10 Aspirador Elétrico		Seringa 20ml
	10 Monitor de Pulso		Eletrodos desc.
	10 Presc. 10l		Atadura de Crepom 10cm
	10 Atadura 20cm		Atadura Gessada 10cm
	10 Sonda Uretral		Sonda Nasogástrica
	10 Sonda Nasogástrica		Eter Sulfúrico
	10 Dreno Penrose		Dreno Sucção
	10 Dreno de Tórax		Laparodrape
	10 Algodão Hidrofílico		Algodão 100%
	10 Algodão 100%		PVPi futura
	10 Gases		Vaselina Estéril
	10 Agulha descartável		Agulha descartável
	10 Pastilha de Fornol		Fio Cromado 0 c/ agulha
	10 Fio Cromado 0 s/ agulha		Fio Cromado 0 c/ agulha
	10 Fio Cromado 1 c/ agulha		Fio Cromado 1 s/ agulha
	10 Fio Cromado 2-0 c/ agulha		Fio Cromado 2-0 s/ agulha
	10 Fio Cromado 2-0 c/ agulha		Cat-gut simples 0 c/ agulha
	10 Cat-gut simples 0 s/ agulha		Cat-gut simples 2-0 c/ agulha
	10 Cat-gut simples 2-0 s/ agulha		Cat-gut simples 2-0 c/ agulha
	10 Cat-gut 2-0 p/ amigdalectomia		Cat-gut simples 3-0 c/ agulha
	10 Polycot 0 c/ agulha		Polycot 0 c/ agulha
	10 Polycot 2-0 c/ agulha		Polycot 2-0 c/ agulha
	10 Polycot 3-0 c/ agulha		Polycot 3-0 c/ agulha
	10 Prolene 2-0 c/ agulha		Prolene 2-0 c/ agulha

CONFIANÇA SEGUROS

28 AGO. 2014



48

HOSPITAL REGIONAL "DEP. JANDUHY CARNEIRO"			
PATOS - PARAIBA			
Nome do Paciente: <i>Vitorino Magalhães Araújo</i>		Nº Prontuário: <i>250.169</i>	
Data da Cirurgia: <i>13-06-14</i>	Enf.	Leito	
Cirurgião: <i>Dr. Eraldo</i>	1º Auxiliar: <i>Dr. Siqueira</i>		
2º Auxiliar	3º Auxiliar	Instrumentador	
Anestesista: <i>Dr. Távio</i>	Tipo de Anestesia: <i>Consc</i>		
Diagnóstico Pré-Operatório: <i>Trauma Abdominal Fechado</i>			
Tipo de Cirurgia: <i>Laparoscopia</i>			
Diagnóstico Pós-Operatório: <i>Herniorrafia + Colectomia</i>			
Relatório Imediato do Patologista			
Exame Radiológico no Ato			
Acidente Durante a Cirurgia			

DESCRIÇÃO DA CIRURGIA

Via de Acesso - Tática e Técnica - Ligaduras - Drenagem - Sutura - Material Empregado - Aspectos Viscerais

1. Corte e Aberto Abdominal. 2. Insuflação com CO2. 3. Exatidão na medição e tipo de punção. 4. Sutura da parede. 5. Observação: 1) Medida quantificada de sangue com aspirador, 2) Lacerações hepáticas e 3) Com dissecação da parede do leito hepático. 4) Utilizada colecistectomia e histerectomia. 5) Remoção de bexiga e demais órgãos de leito. 6) Fechamento por plano.

CONFIANÇA SEGUROS
28 AGO. 2314





RESUMO DE ALTA
(REFERÊNCIA OU CONTRA REFERÊNCIA)

NOME: *VALDEMIR MARQUEZ DE AMARAL* DN: PRONT. Nº: *421509*
NATURALIDADE: PROCEDÊNCIA:
ADMISSÃO: *24.06.14* ALTA:

1. Motivo da hospitalização (dados positivos da anamnese / exame físico)

Paciente com história prévia de laparotomia exploratória há 12 dias, apresentando quadro de febre e dor abdominal difusa

2. Resultado dos principais exames

Em anexo

3. Evolução e complicações

Paciente evolui com melhora do quadro, sem complicações

4. Terapêutica realizada

*Ceftriaxona 400mg
Flagyl 500mg
Knaocil 300mg
Omeprazol 40mg
Dipirona 2mg*

5. Diagnóstico (hipotético ou definitivo)

LAPAROTOMIA EXPLORATÓRIA + TOALETE CAVITÁRIO + HERNIOTOMIA

6. Orientações médicas para pacientes / egresso

*• Orientação do paciente para retirar os pontos após 15 dias no Hospital
• Orientação do paciente que em caso de qualquer dúvida retornar ao Serviço de Hospital
• Prescrição Combizon folio, tomar 01 cp 4x ao dia
• Prescrição Nimesulida 100mg, tomar 01 comp 12/12h por 05 dias*

7. Condições de alta

☐ Curado ☐ A pedido ☐ Óbito ☒ Melhorado ☐ Inalterado
☐ Transferido para: _____

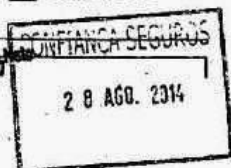

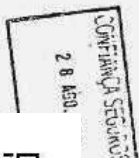
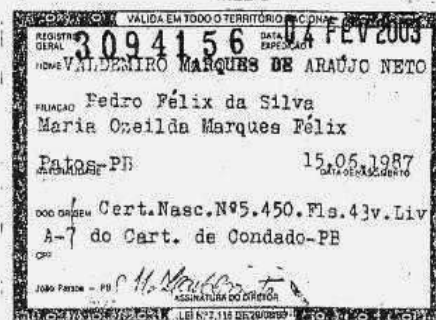
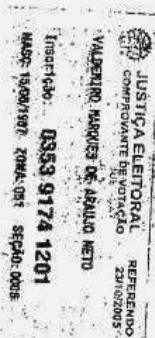



Ministério da Fazenda
Secretaria da Receita Federal do Brasil

Comprovante de Situação Cadastral no CPF

Nº do CPF: 058.042.904-01

Nome da Pessoa Física: VALDEMIRO MARQUES DE ARAUJO NETO

Situação Cadastral: REGULAR

Digito Verificador: 00

Comprovante emitido às: 17:39:27 do dia 03/07/2014 (hora e data de Brasília).

Código de controle do comprovante: B8BE.85E8.D7BD.A064

A autenticidade deste comprovante deverá ser confirmada na página da Secretaria da Receita Federal do Brasil na Internet, no endereço www.receita.fazenda.gov.br.

Aprovado pela IN/RFB nº 1.042, de 10/06/2010.

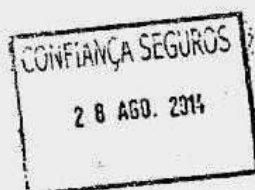

03/07/2014 17



50

REPUBLICA FEDERATIVA DO BRASIL		MINISTERIO DAS CIDADES	
DETTRAN - PB Nº 9910116885			
CERTIFICADO DE REGISTRO E LICENCIAMENTO DE VEICULO			
VIA 1 45092814-4		00/00000000	
NOME VANESSA KELLY MARQUES FELIX			
07643703400		MOU1151/PB	
PLACA ANTI/LF		CHASSI	
NOVO 11 PB 9BWAA05U7CT199568			
ESPECIE TIPO PAS/AUTOMOVEI		COMBUSTIVEL ALCO/GASOL	
VW/GOL 1.0		2012 700 MOO	
CAP/LOT/CL 5 P/16 /CV PARTIC		VERB/REDIMANTE	
COTA UNICA EM 02/01/2013		VENC/LOTAR	
PAGA LEVA		PARCELAMENTO/COTAS	
A ***** 10		3	
PREMIO TARIFARIO (R\$) 0,00			
PREMIO TOTAL (R\$) 0,00			
COTA DE PAGAMENTO 02/01/2013			
SEGURO OBRIGATORIO			
OBSERVAÇÕES			
A. F. AYMORE CRED. FINANC. E INVEST. SA			
DOCUMENTO DE PORTO OBRIGATORIO			
E. S. M. C. A. I. D. O. PARA TRANSFERENCIA			
DATOS		02/01/2013	
368		1421	

SEGURO OBRIGATORIO DE DANOS PESSOAIS CAUSADOS POR VEICULO		AUTOMOTORES DE VIA TERRESTRE OU POR SUA CARGA A PESSOAS		TRANSPORTADAS OU NA O - SEGURO DPVAT	
PB Nº 9910116885		BILHETE DE SEGURO DPVAT			
VANESSA KELLY MARQUES FELIX		EXERCICIO			
07643703400		MOU1151/PB			
BILHETE DE SEGURO DPVAT		2013 03/01/2013			
PB Nº 9910116885		EXERCICIO			
VANESSA KELLY MARQUES FELIX		PLACA			
RENAVAM		MARCA/MODELO			
07643703400		MOU1151/PB			
45092814-4		ALCO/GOL 1.0			
PREMIO TARIFARIO		CUSTO DO SEGURO (R\$)			
2012 1421		9BWAA05U7CT199568			
CUSTO DO BILHETE (R\$)		COTA UNICA		PARCELADO	
*****		SEGURO		PAGA O	
COTA UNICA		PARCELADO		DATA DE QUITACAO	
Seguradora Líder dos Consórcios					
de Seguro DPVAT S/A					
1421 CNPJ 09.246.808/0001-04					

DUT

1004032



CONFIANÇA SEGUROS
28 AGO. 2014



OUTROS

1004054

DECLARAÇÃO DE AUSÊNCIA DE LAUDO DO IML

Eu, VALDEMIRINO MARQUES DE ARAUJO, portador da carteira de identidade nº 3094156 SSP/ PB e inscrito no CPF/MF sob o nº 058.042.904-01, residente e domiciliado na Rua JOSE INACIO RODRIGUES, 327, NOVO CONDADO - PB, declaro, sob as penas da lei, que estou impossibilitado de apresentar o laudo do Instituto Médico Legal - IML para os fins de requerimento de indenização do Seguro DPVAT (lei nº 6.194/74), uma vez que:

- ☒ Não há estabelecimento do IML no município da minha residência; ou
- ☐ O estabelecimento do IML localizado no município em que resido não realiza perícias para fins de prova do Seguro DPVAT; ou
- ☐ O estabelecimento do IML localizado no município em que resido realiza perícias com prazo superior a 90 (noventa) dias do respectivo pedido;

Com o objetivo de permitir o exame do meu pedido de indenização do Seguro DPVAT, para a cobertura de invalidez permanente causada diretamente por veículo automotor de via terrestre, solicito que esta declaração permita o prosseguimento a análise da minha documentação sem a apresentação do laudo do Instituto Médico Legal - IML, concordando, desde já, em me submeter à perícia médica às custas da Seguradora Líder DPVAT para a correta avaliação da existência e aferição do grau da lesão, ou lesões, para os fins do §1º do art. 3º da lei nº 6.194/74.

Declaro ainda estar ciente de que a autorização para a realização dessa perícia não significa prévia concordância com a futura avaliação médica ou renúncia ao direito de impugná-la, caso discorde do seu conteúdo.

Valdemirino Marques de Araújo Neto.
Assinatura do declarante

conforme documento de identificação

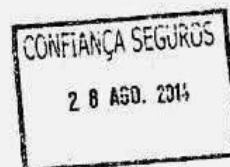

CONDADO - PB, 14 de AGOSTO de 20 14.



COMARCA DE MALTA

MANDADO 001 - MAND INTIMACAO AUTOR (AUDIENCIA)

PROCESSO: 0000711-82.2014.815.0531 VARA UNICA DE MALTA
Classe : PROCEDIMENTO ORDINARIO

AUTOR : VALDEMIRO MARQUES DE ARAUJO NETO
Endereço: R JOSE INACIO RODRIGUES 327
Bairro : CENTRO Cidade: CONDADO CEP: 58714000
REV : SEGURADORA LIDER DOS CONSORCIOS DO SEGURO DV e Outros
Endereço: R SENADOR DANTAS 74 50. ANDAR
Bairro : CENTRO Cidade: RIO DE JANEIRO CEP: 20031205

O MM. JUIZ DE DIREITO DA VARA SUPRA MANDA AO OFICIAL DE JUSTIÇA ABAIXO, QUE, EM CUMPRIMENTO A ESTE, INTIME A PARTE AUTORA, NOME E ENDEREÇO ACIMA, PARA COMPARECER A AUDIENCIA, NO LOCAL, DATA E HORA ABAIXO DESIGNADOS.

COMPLEMENTO/DESPACHO JUDICIAL

LOCAL: DR. JOSE MEDEIROS VIEIRA - 9/9999
RUA DOM JOSE DE MEDEIROS DELGADO CEP: 58

DIA 20/02/2015 AS 09:00 HORAS

MALTA, de de

Paulo Sérgio Alves Dantas
Chefe da Central de Mandados e Intimação

CHEFE DA CENTRAL DE MANDADOS, POR ORDEM DO MM. JUIZ

OFICIAL: 5309-0 001 27/01/15
O oficial acima deverá se identificar com sua carteira funcional.

CIENTE: _____

MANDADO SEM GUIA DE DILIGENCIA INFORMADA.

00007118220148150531001



CERTIDÃO

Certifico e dou fé que, em cumprimento ao mandado retro, dirigi-me à Rua José de Paula Leite, 554, Condado-PB, e lá estando, DEIXEI DE INTIMAR o Sr. Valdemiro Marques de Araújo Neto, tendo em vista que fui informado por sua irmã a Sra. Vanessa, que o mesmo encontra-se no Estado de São Paulo e que só retorna no mês de março de 2015. Malta-PB, 10 de fevereiro de 2015.

Valdimiro Lopes de Sousa Junior
OFICIAL DE JUSTIÇA
Mat. 474.012-2





53

EXCELENTÍSSIMO (A) SENHOR (A) JUIZ (A) DE DIREITO DA VARA ÚNICA DA
COMARCA DE MALTA - PARAIBA

Processo nº 0000711-82.2014.815.0531

SEGURADORA LÍDER DOS CONSÓRCIOS DO SEGURO DPVAT S.A., devidamente qualificada, vem à presença de Vossa Excelência, por intermédio de seus advogados infra firmados, com endereço profissional constante no timbre, indicado para fins do que trata o art. 39, I, do CPC, vem, tempestivamente, apresentar **CONTESTAÇÃO** ao processo movido por **VALDEMIRO MARQUES DE ARAUJO NETO**, já qualificado, conforme razões que passa a expor para, ao final, requerer.

1. REQUERIMENTO INICIAL

Muito embora a parte demandada tenha diversos procuradores constituídos nos autos, requer de plano que toda e qualquer intimação nos referentes autos seja feita única e exclusivamente para a pessoa do(a) Bel(a). **Rostand Inácio dos Santos OAB/PE 22718**, com endereço na Rua da Hora, 692 – Espinheiro – Recife/PE.

1

Escritório Recife
Rua da Hora, 692, Espinheiro
CEP: 52.020-010 | Recife - PE
Tel.: 81 2101-5757
Fax: 81 2101-5751
queirozcavalcanti@queirozcavalcantiadv.br

Escritório Salvador
Av. Tancredo Neves, 1263, salas 702-703
Edif. Omega Empresarial - Caminho das Árvores
CEP: 41.820-020 | Salvador - BA
Tel./Fax: 71 3271-5310 | 71 3272-1351
queirozcavalcanti-ba@queirozcavalcantiadv.br

Escritório João Pessoa
Av. João Machado, 553, salas 05-06 | Centro
CEP: 58.013-520
João Pessoa - PB
Tel./Fax: 83 3021-3483 | 83 3021-3482
queirozcavalcanti-pb@queirozcavalcantiadv.br

Escritório Fortaleza
Av. Santos Dumont, 232B, salas 05-07
Edif. Torre Santos Dumont | Aldeota
CEP: 60.150-161 | Fortaleza - CE
Tel./Fax: 85 2032-5757
queirozcavalcanti-ce@queirozcavalcantiadv.br



2. SÍNTESE DA LIDE

A parte autora propôs a presente ação de cobrança alegando que foi vítima de acidente de trânsito ocorrido em 12/06/2014.

Em decorrência do referido acidente, diz ter ficado inválido permanentemente, em virtude de politraumatismo.

Confirma ainda ter recebido indenização paga pela demandada no valor de **R\$ 3.375,00 (três mil trezentos e setenta e cinco reais)**. Contudo, insatisfeito ingressa com a presente ação pleiteando, passem a condenação da demandada ao pagamento de indenização no valor de **R\$ 10.125,00 (dez mil cento e vinte e cinco reais)** a título de diferença da indenização securitária.

No curso do presente, iremos demonstrar as razões pelas quais não se deve dar provimento à demanda.

3. VERDADE DOS FATOS

Em **28/08/2014**, a parte autora formulou pedido administrativo, tendo por substrato fático o mesmo sinistro em comento, tendo recebido em **26/09/2014**, a indenização referente ao sinistro *sub judice* no importe de **R\$ 3.375,00 (três mil trezentos e setenta e cinco reais)**.

Sendo assim, faz-se necessário explicitar os fatos descritos na inicial para que este Juízo possa melhor compreender o acerto nos valores pagos a parte autora a título de indenização securitária. Ora, após o acidente foi constatado que a parte autora apresentava a invalidez permanente **parcial incompleta**, tendo o pagamento da indenização sido realizado de acordo com o disposto no art.3º, §1º, alínea II da lei 6194/74.



51

Ressalte-se que para a realização do pagamento, houve toda uma regulação administrativa, com base na própria documentação apresentada pelo Demandante foi definido o valor ao qual o mesmo fazia jus.

Acaso a invalidez do autor fosse total e completa, teria recebido a indenização integral de R\$ 13.500,00 prevista no artigo 3º. da lei 11.482/07. Contudo, como ela foi parcial incompleta, deve ser indenizada na exata proporção prevista em lei. Adiante-se que o pagamento de indenização conforme o percentual de invalidez não é nada de estranho ou novo em nosso ordenamento. O regimento do DPVAT sempre foi assim, como também o é, por exemplo, a legislação acidentária do INSS, como de todos sabido. Tentar pleitear indenização integral por evento parcial é contrário ao nosso sistema e evidente tentativa de enriquecimento ilícito.

Como restará melhor explicitado e comprovado na presente peça de bloqueio e durante a realização da instrução, a demandada cumpriu regularmente com suas obrigações, não restando qualquer resíduo a ser pago ao autor, que, em verdade, nada tem a receber.

4. DO MÉRITO

4.1. DA AUSÊNCIA DE DOCUMENTO IMPRESCINDÍVEL AO EXAME DA QUESTÃO, LAUDO DE EXAME DE CORPO DE DELITO - IML.

Em análise do presente feito, verifica-se com extrema facilidade que a parte autora alega que restou inválida haja vista as graves lesões corporais sofridas.

No entanto, cumpre ressaltar que a parte autora NÃO FEZ A COMPROVAÇÃO DOCUMENTAL DA SUA PRETENSÃO.

Com efeito, os parágrafos 4º e 5º, acrescentados ao art. 5º da lei nº 6.194/74 pela lei nº 8.441/92, estabelecem:



§ 4º. Havendo dúvida quanto ao nexo de causa e efeito entre o acidente e as lesões, em caso de despesas médicas suplementares e invalidez permanente, poderá ser acrescentado ao boletim de atendimento hospitalar relatório de internamento ou tratamento, se houver, fornecido pela rede hospitalar e previdenciária, mediante pedido verbal ou escrito, pelos interessados, em formulário próprio da entidade fornecedora.

O art. 5º, § 5º da Lei 6.194/74, com as alterações sofridas pela Lei 11.482/2007, assim disciplina:

§ 5º. O Instituto Médico Legal da jurisdição do acidente ou da residência da vítima deverá fornecer, no prazo de até noventa dias, laudo a vítima com a verificação da existência e quantificação das lesões permanentes, totais ou parciais.

Definitivamente, não foi juntado aos autos o Laudo do Instituto Médico Legal, certificando com a exatidão que a lei determina o percentual de invalidez da parte autora e qual o grau de redução funcional que, porventura, atingiu a mesma, elemento imprescindível para que possa ser fixada a indenização correspondente, de acordo com a tabela específica, como previsto na lei e nas normas disciplinadoras. Tais normas, aliás, são editadas mercê da previsão legal do artigo 12 da lei nº 6.194/74, neste ponto não alterada pela lei nº 8.441/92.

Referida prova documental incumbe à parte autora da presente demanda, não só em função do que consta expressamente na lei específica, supra transcrita, como em razão de ser constitutiva do seu direito, de conformidade com o que estabelece o art. 333, I, do CPC.

Nesse sentido, vejamos jurisprudência:

**TRIBUNAL DE JUSTIÇA DA PARAÍBA
SECRETARIA DAS TURMAS RECURSAIS MISTAS DA CAPITAL
3ª TURMA RECURSAL MISTA DA CAPITAL
PROCESSO: 20020119027387**



55

RECORRIDO: JOSE ANTONIO DOS SANTOS

RECORRENTE: MAPFRE VERA CRUZ SEGURADORA

ORIGEM: 1 JEC JOÃO PESSOA/PB

14 de setembro de 2011.

CERTIDÃO DE JULGAMENTO

PROVIMENTO. PRINCÍPIO DA CAUSA MADURA – INEXISTÊNCIA DE LAUDO DO IML – AUSÊNCIA DE PROVA QUANTO A DEBILIDADE – IMPROCEDÊNCIA DO PEDIDO.

*"ACORDA a Egrégia 3ª Turma Recursal Mista da Comarca da Capital, à unanimidade, conhecer do recurso por ser tempestivo, e **dar-lhe provimento** para, com fulcro no Art. 515, § 3º, CPC(Princípio da Causa Madura), julgar improcedente a ação, tendo em vista a ausência do laudo traumatológico do IML(Instituto de Medicina Legal) nos autos do processo, que constitui documento hábil para comprovação de debilidade(s) ou morte, resultantes de acidentes de trânsito, devidamente indenizáveis através do seguro DPVAT, sem condenação em custas processuais e honorários advocatícios por ser o recorrido, beneficiário da justiça gratuita, nos termos do voto oral do Relator, e precedentes desta Turma. Satisfatoriamente fundamentada e motivada com indicações a presente Súmula, servirá ela como Acórdão, lógico-sistemática e teleologicamente observados e aplicados os princípios da celeridade, da informalidade, da racionalidade, da eficácia, da razoabilidade, atenta a Turma ao disposto imprescindível do art. 93, IX da CRFB.*

Desta forma, não havendo prova irrefutável de que a invalidez da parte autora se configurou em caráter permanente e, ainda, não se sabendo o grau de invalidez da mesma, a Ré não pode ser compelida a efetuar o pagamento indenização, motivo pelo qual deve a presente demanda ser extinta sem resolução do mérito em consonância com o disposto no artigo 267, IV do Código de Processo Civil.

4.2. DA INCAPACIDADE DA PARTE AUTORA - NECESSIDADE DE REALIZAÇÃO DE PERÍCIA MÉDICA



Referido seguro oferece cobertura às pessoas vitimadas que restaram permanentemente inválidas até o limite estipulado pela Medida Provisória nº 340, de 29 de dezembro de 2006, hoje convertida na Lei nº. 11.482, de 31 de maio de 2007, a qual determina que o valor a ser pago a título de Seguro Obrigatório DPVAT, nos casos de sinistro invalidez, é da ordem de ATÉ R\$ 13.500,00 (treze mil e quinhentos reais).

O valor da indenização para invalidez permanente só é pago à vítima a partir do momento em que foi determinado o caráter definitivo da invalidez e, ainda assim, proporcionalmente ao percentual da incapacidade de que a parte autora é portadora, devidamente comprovado através de rigorosa perícia médica.

Resta claro que a realização de perícia médica judicial, com a conseqüente confecção de laudo médico pericial pormenorizado, e que atenda às especificações impostas pela Resolução nº 1/75 expedida pelo Conselho Nacional de Seguros Privados – CNSP, que é o órgão normatizador da matéria, é indispensável ao deslinde da demanda.

Posto isto, resta evidente que o Seguro Obrigatório visa garantir ao sujeito passivo do dano, ou aos seus beneficiários, uma indenização direta, sem levar em conta o aspecto de sua satisfação econômica. Sua essência, portanto, é a de uma garantia social mínima às vítimas do evento danoso ou aos seus beneficiários.

Cabe salientar que, caso esse D. Juízo entenda ser necessária a realização de perícia médica, a Ré em nada se opõe, desde que não fique a cargo desta qualquer ônus que, por ventura, possa advir com a produção desta prova, uma vez que, inclusive, cabe ao Autor, por representar prova de fato constitutivo de seu direito (Art. 333, I do CPC).

Na mesma linha de raciocínio, destacamos a previsão do art. 33 do CPC:

Art. 33 Cada parte pagará a remuneração do assistente técnico que houver indicado; a do perito será paga pela parte que houver



56
7

requerido o exame, ou pelo autor, quando requerido por ambas as partes ou determinado de ofício pelo juiz.

Caso V.Exa. entenda que o ônus da prova não deva recair sobre a parte autora, destacamos a imperiosa necessidade de ser observado o artigo 5º, §5º da Lei 6.194/74, determina que o Instituto Médico Legal da Jurisdição do acidente é quem deve fornecer o laudo:

§ 5º O Instituto Médico Legal da jurisdição do acidente ou da residência da vítima deverá fornecer, no prazo de até noventa dias, laudo à vítima com a verificação da existência e quantificação das lesões permanentes, totais ou parciais.

A recente jurisprudência abaixo corrobora o que dito acima:

TJRN - PROCESSO 2013.000152-1 - AGRAVO DE INSTRUMENTO
ÓRGÃO JULGADOR: 1ª CÂMARA CÍVEL JULGAMENTO: 23/05/13
EMENTA: AGRAVO DE INSTRUMENTO. AÇÃO DE COBRANÇA DE SEGURO **DPVAT**. NECESSIDADE DE REALIZAÇÃO DA PROVA PERICIAL OBJETIVANDO A AFERIÇÃO DO GRAU DE INVALIDADE DO SINISTRADO. INAPLICABILIDADE DO CÓDIGO DE DEFESA DO CONSUMIDOR. JUSTIÇA GRATUITA DEFERIDA PELO JUÍZO DE ORIGEM. REALIZAÇÃO DA **PERÍCIA** PELO **INSTITUTO MÉDICO LEGAL**. INTELIGÊNCIA DO ARTIGO 5º, § 5º, DA LEI FEDERAL Nº 6.194/1974, COM REDAÇÃO DADA PELA LEI FEDERAL Nº 11.945/2009.
- A relação havida entre a seguradora e o sinistrado é de ordem obrigacional, versando quanto ao seguro **DPVAT**, possuindo esta regulamentação própria. Ademais, o caráter obrigatório afasta a possibilidade de inversão do ônus da prova com base na legislação consumerista, sem que haja prova do fato constitutivo de seu direito. - Tendo a prova pericial sido requerida exclusivamente pelo autor, por ambas as partes ou determinado de ofício pelo juiz, os honorários periciais, segundo regra contida no artigo 33 do Código de Processo Civil, devem ser suportados pelo demandante, salvo se ele for detentor do benefício da assistência judiciária gratuita, hipótese em que a **perícia**



necessária será realizada pelo Instituto Médico Legal - IML, para o fim de aferir o grau de invalidez do sinistrado. - Agravo de instrumento conhecido e provido.

Relator: Des. Amílcar Maia

Desta feita, devem os autos ser remetidos ao IML para realização da perícia na parte autora.

4.3. EM CASO DE EVENTUAL CONDENÇÃO – DA NECESSIDADE DE ABATIMENTO DOS VALORES JÁ RECEBIDOS PELO AUTOR

De toda sorte, por amor ao debate, em caso de eventual condenação, o que não acredita a demandada que venha a ocorrer, não poderia a parte autora enriquecer injustamente recebendo indenização superior aos valores legalmente permitidos. Se já recebeu **R\$ 3.375,00 (três mil trezentos e setenta e cinco reais)**, não pode a demandada – que em verdade, nada deve – ser condenada ao pagamento de indenização no valor ora pretendido, o que ensejaria o enriquecimento sem causa da parte autora, assim como *bis in idem*.

Em consequência, em caso de eventual condenação, devem ser abatidos os valores já pagos a parte autora a título de indenização.

4.4. DA PREVISÃO DA LEI 6.194/74 NOS CASOS DE INVALIDEZ PERMANENTE

Para fundamentar seu pedido, a parte autora sustenta que o valor a ser pago encontra-se sob a égide da lei 11.482/07 que alterou o valor das indenizações do seguro DPVAT. Segundo a inicial, a referida lei prevê que nos casos de invalidez permanente o valor indenizável é de R\$ 13.500,00 (treze mil e quinhentos reais).

Sendo assim, alegando ser detentora de invalidez permanente total, a parte autora pleiteia indenização securitária correspondente ao teto máximo indenizável.



57

Ocorre que, as Leis 11.482/2007 e 11.945/09 alteraram o valor da indenização do seguro DPVAT para ATÉ R\$ 13.500,00 (treze mil e quinhentos reais), devendo ser observado os percentuais estabelecidos na tabela de invalidez, ora anexada à referida Lei.

O art.3º - regulador das indenizações pagas pelo seguro DPVAT - tem atualmente a seguinte redação:

Art. 3º Os danos pessoais cobertos pelo seguro estabelecido no art.2º desta Lei compreendem as indenizações por morte, por invalidez permanente, total ou parcial, e despesas de assistência médica e suplementares, nos valores e conforme as regras que se seguem, por pessoa vitimada:

(...)

II – Até R\$ 13.500,00 (treze mil e quinhentos) – no caso de invalidez permanente; e

III – Até R\$ 2.700,00 (dois mil e setecentos) – como reembolso à vítima – no caso de despesas de assistência médica e suplementares devidamente comprovadas.

§1º No caso da cobertura de que trata o inciso II, deverão ser enquadradas na tabela anexa a esta Lei as lesões decorrentes de acidente e que não sejam suscetíveis de amenização proporcionada por qualquer medida terapêutica, classificando-se a invalidez permanente como total ou parcial, subdividindo-se a invalidez permanente parcial em completa e incompleta, conforme a extensão das perdas anatômicas ou funcionais, observado o disposto abaixo:

I – quando se tratar de invalidez parcial completa, a perda anatômica ou funcional será diretamente enquadrada em um dos segmentos orgânicos ou corporais previstos na tabela anexa, correspondendo a indenização ao valor resultante da aplicação do percentual ali estabelecido ao valor máximo da cobertura; e,

II – quando se tratar de invalidez permanente parcial incompleta, será efetuado o enquadramento da perda anatômica ou funcional na forma prevista na alínea “a”, procedendo-se, em seguida, à redução proporcional da indenização que corresponderá a setenta e cinco por



cento para as perdas de repercussão intensa, cinquenta por cento para as de média repercussão, vinte e cinco por cento para as de leve repercussão, adotando-se ainda o percentual de 10 por cento, nos casos de sequelas residuais.(...)

(grifo nosso)

A disposição legal acima transcrita (parágrafo terceiro do artigo 3º. da lei 11.482/07), leva em consideração que apenas a **invalidez total e completa será indenizada pelo teto de R\$ 13.500,00 (treze mil e quinhentos reais)**. Invalidez total e completa é aquela que não permite a realização de quaisquer atividades remuneradas pela vítima, ou simplesmente as normais atividades do dia a dia.

Vê-se que apesar da clareza do texto legal, a parte autora pretende o recebimento de indenização no valor de **R\$ 10.125,00 (dez mil cento e vinte e cinco reais)**, o que não tem apoio na legislação em vigor. Caso constatada invalidez parcial, a indenização deve ser proporcional ao mal sofrido, conforme os percentuais previstos na tabela indicada na lei. O próprio STJ tem entendimento pacífico no sentido de diferenciar a indenização por invalidez em total e parcial.

Esquemáticamente abaixo consta como se deve proceder a avaliação da debilidade da parte autora, uma vez constatada a sua existência:

INVALIDEZ	PERCENTUAL INDENIZÁVEL	PERCENTUAL DA INVALIDEZ	INDENIZAÇÃO
Lesões de órgãos e estruturas craniofaciais, cervicais, torácicos, abdominais, pélvicos ou retro-peritoneais cursando com prejuízos funcionais não compensáveis,	100% (R\$ 13.500,00) = R\$ 13.500,00	25% (percentual a ser avaliado por meio de perícia médica) (R\$ 13.500,00)	R\$ 3.375,00 (valor pago administrativamente)



58

de ordem autônômica, respiratória, cardiovascular, digestiva, excretora ou de qualquer outra espécie, desde que haja comprometimento de função vital.			
--	--	--	--

Corroborando todo o exposto acima, o STJ editou a Súmula 474, pacificando o entendimento que a indenização do Seguro DPVAT para os casos de invalidez parcial, independente da época do sinistro, deverá ser paga sempre de forma proporcional ao grau de invalidez. Vejamos o enunciado da referida Súmula:

A indenização do seguro DPVAT, em caso de invalidez parcial do beneficiário, será paga de forma proporcional ao grau da invalidez.

Desta forma, em conformidade aos entendimentos jurisprudenciais e a previsão legal sobre a matéria, requer a total improcedência do feito, não merecendo prosperar o pleito da parte autora em receber o teto máximo indenizável.

4.5. INVALIDEZ X DEBILIDADE

Outro ponto que merece destaque é a diferença que existe entre invalidez permanente e debilidade. Uma coisa não se confunde com a outra e a Lei 6.194/74 prevê cobertura somente para o caso de invalidez permanente.

A **debilidade** caracteriza-se como uma seqüela do acidente, podendo se verificar como uma alteração na forma de uma parte do corpo, mudança na estrutura física da pessoa, resultando prejuízo visível, mas que não implica necessariamente em invalidez permanente.



Já a **invalidez** caracteriza-se pela perda irreversível da funcionalidade de alguma parte do corpo, seja parcial ou total.

O artigo 12 da Lei 6.194/64 estabelece que o Conselho Nacional de Seguros Privados está autorizado a expedir **normas disciplinadoras** sobre o seguro obrigatório. Assim, conclui-se que o poder regulamentar conferido ao CNSP cinge-se à expedição de normas para conferir executóriedade às leis que regulam o sistema securitário brasileiro, e no caso, referente ao Seguro Obrigatório- DPVAT.

Nesse sentido, estabelece a Resolução n.º 154/06 do CNSP, art. 13, inciso II, *in verbis*:

Art. 13. A sociedade seguradora efetuará o pagamento das indenizações a seguir especificadas, por pessoa vitimada:

(...)

*II – em caso de **Invalidez Permanente**, desde que esteja **terminado o tratamento e seja definitivo o caráter da invalidez**, a quantia a se apurar, tomando-se por base **o percentual da incapacidade** de que for portadora a vítima, **de acordo com a tabela constante das Normas de Acidentes Pessoais**, tendo como **indenização máxima a importância segurada** prevista na norma vigente na data da liquidação do sinistro.*

Confirmando essa diferença, transcreve-se os exemplares trechos do acórdão do Tribunal de Justiça do Distrito Federal:

Órgão : Sexta Turma Cível

Classe : APC

N. Processo : 2009 01 1 036468-9

Apelante : JOSÉ RAIMUNDO DOS SANTOS FERREIRA

Apelado : UNIBANCO SEGUROS S/A

Relator Des. : OTÁVIO AUGUSTO

Revisor Des. : JOSÉ DIVINO

EMENTA





APELAÇÃO CÍVEL. AÇÃO DE COBRANÇA. ACIDENTE DE TRÂNSITO. SEGURO OBRIGATÓRIO. DPVAT. DISTINÇÃO ENTRE DEBILIDADE E INVALIDEZ PERMANENTE. DEBILIDADE PERMANENTE EM MEMBRO SUPERIOR. EXIGÊNCIA DE INCAPACIDADE PARA O TRABALHO. NÃO CONFIGURAÇÃO. TABELA DE ACIDENTES PESSOAIS. CONSELHO NACIONAL DE SEGUROS PRIVADOS. RELEVÂNCIA DO GRAU DE INVALIDEZ DA VÍTIMA.

- A indenização decorrente de acidente de veículo automotor (DPVAT) somente é devida no teto indenizatório previsto no art. 3º, II, da Lei nº 6.194/74 quando comprovado que a vítima foi acometida de invalidez permanente, não bastando a mera debilidade física permanente, atestada pelo IML.

- A debilidade física permanente distingue-se da invalidez permanente, na medida em que não resulta em incapacidade definitiva para o trabalho.

- Constatado que não houve a invalidez de caráter permanente, o segurado somente faz jus à indenização de acordo com as Resoluções do CNSP – Conselho Nacional de Seguros Privados, em conformidade ao consignado na Tabela de Acidentes, que prevê indenização proporcional ao dano pessoal sofrido pelo segurado, de forma que o *quantum* indenizatório deve guardar relação com a percentagem de redução funcional apresentada pelo membro ou órgão atingido. - Recurso parcialmente provido. Maioria. (19/04/2010).

Fica bem claro que somente a invalidez permanente, total ou parcial, pode ser indenizada de acordo com a Lei 6.194/74.

4.6. DA INVERSÃO DO ÔNUS PROBANDI – AUSÊNCIA DE DEMONSTRAÇÃO DE RELAÇÃO DE CONSUMO

Deve-se ressaltar que o caso em tela não trata de relação de consumo, sendo inaplicável o Código de Defesa do Consumidor. Tanto é verdade que, os autores do Anteprojeto, ao comentarem o art. 1º do Código de Defesa do Consumidor, esclarecem o conceito de consumidor, *in verbis*:



Consoante já salientado, o conceito de consumidor adota pelo Código foi exclusivamente de caráter econômico, ou seja, levando-se em consideração tão – somente o personagem que no mercado de consumo adquire bens ou contrata a prestação de serviços, como destinatário final, pressupondo-se que assim age com vistas ao atendimento de uma necessidade própria e não para o desenvolvimento de uma outra atividade comercial.

(Código de Defesa do Consumidor Comentado pelo Autores do Anteprojeto, 6ª ed. – Rio de Janeiro: Forense Universitária, 2000).

Embora o Seguro Obrigatório de Veículos seja contratado pelo proprietário do automóvel, o fato, objeto do presente litígio, não trata de prestação de serviços.

Nesse sentido, vejamos jurisprudência:

Agravo de Instrumento. Seguros. Ação de cobrança. DPVAT. Inexistência de relação de consumo. Inaplicabilidade do Código de Defesa do Consumidor. Impossibilidade de inversão do ônus da prova com base no inciso VIII do art. 6º do Estatuto Consumerista. Agravo de instrumento provido em decisão monocrática. (Agravo de Instrumento Nº 70050169986, Sexta Câmara Cível, Tribunal de Justiça do RS, Relator: Ney Wiedemann Neto, Julgado em 30/07/2012)
(TJ-RS , Relator: Ney Wiedemann Neto, Data de Julgamento: 30/07/2012, Sexta Câmara Cível)

Aliás, apenas a título de raciocínio, ainda que se tratasse de relação de consumo, não caberia a inversão do ônus da prova. O artigo 6º, inciso III, da Lei n.º 8.078 (Código de Defesa do Consumidor), de 11.09.1990, somente admite a inversão do ônus da prova quando for verossímil o alegado pelo consumidor ou quando este for hipossuficiente.

Destarte, a inversão do ônus da prova somente é lícita quando presentes os dois pressupostos: fato verossímil e hipossuficiência do consumidor. Diante da ausência desses pressupostos, inadmite-se a inversão do ônus da prova.



60

Assim, deve o juiz agir cautelosamente quanto ao que contém o inciso III, do artigo 6º, da Lei 8.078, utilizando-se das máximas de experiência, por entender como verossímil as afirmações do consumidor, o que de fato não resta configurado na presente demanda.

4.7. DOS JUROS LEGAIS E DA CORREÇÃO MONETÁRIA

Quanto à incidência de juros de mora e correção monetária em caso de procedência do pedido autoral, espera a contestante que os mesmos sejam deferidos nos termos abaixo.

Os juros de mora, em caso de eventual condenação, devem ser contados a partir da citação, vez que tratamos de responsabilidade contratual, conforme determinou o STJ por meio da Súmula 426:

Os juros de mora na indenização do seguro DPVAT fluem a partir da citação.

Em relação à correção monetária, espera que seja observada a data de propositura da presente demanda como termo inicial para a sua incidência, em observância ao disposto na Lei nº 6.899/81.

PREVIDENCIÁRIO. JUROS DE MORA. TERMO INICIAL. PERCENTUAL. CORREÇÃO MONETÁRIA. LEI 6.899/81. INCIDÊNCIA SOBRE PARCELAS ANTERIORES AO AJUIZAMENTO DA AÇÃO. SÚMULAS 148-STJ E 43-STJ. PRESCRIÇÃO. PORTARIA 714/93. 1 - É entendimento pacífico desta Corte que os juros de mora, nas ações previdenciárias, incidem a partir da citação no percentual de 0,5%. A aplicação da súmula 204-STJ. Precedentes. 2 - A correção monetária deve se ater aos critérios da Lei nº 6.899/81, desde quando devida cada parcela, mesmo em relação às anteriores ao ajuizamento da ação. Conjugação da súmula nº 148 com a nº 43, ambas do STJ.(REsp 194567



/ CE; Recurso Especial 1998/0083440-0, Ministro FERNANDO GONÇALVES, T6 - SEXTA TURMA, 09/02/1999).

Desta feita, requer que seja julgado totalmente improcedente a presente demanda, conforme as razões já expostas acima.

5. PEDIDOS

- a) em caso de eventual condenação, que seja levado em consideração o grau de lesão suportada pelo Autor, que deverá ser calculada sobre o patamar máximo indenizável para o presente caso, conforme Tabela de Cálculo para as Indenizações por Invalidez, ora anexada e que seja levado em consideração a data do sinistro ocorrido para o cálculo da condenação, abatendo-se os valores devidamente pagos;

Protesta por todos os meios de prova admitidos para a espécie, notadamente a juntada de documentos, bem como o depoimento pessoal da autora, sob pena de confissão.

Nestes termos,

Pede e espera deferimento.

Malta, 13 de fevereiro de 2015

Rostand Inácio dos Santos

OAB/PE 22718

Alberto Inácio do S. Pires
OAB/PE; 17.997



01

ANEXO I

QUESITOS À PERÍCIA:

1. Queira o Sr. Perito informar, detalhadamente, quais são as lesões atualmente apresentadas pela Autora e se as mesmas decorrem (ou não) do acidente relatado na petição inicial;
2. Queira o Sr. Perito informar se das referidas lesões decorreu alguma invalidez ou incapacidade para a Autora e, em caso positivo, qual o seu respectivo grau de extensão, DE ACORDO COM O DISPOSTO NA TABELA CONTIDA NA RESOLUÇÃO N.º 1/75, DE 03/10/75, EXPEDIDA PELO CONSELHO NACIONAL DE SEGUROS PRIVADOS – CNSP, bem ainda se a mesma é definitiva ou meramente provisória;
3. Queira o Sr. Perito informar se eventual tratamento médico poderia eliminar ou minorar as lesões já existentes e, em caso positivo, especificar;
4. Queira o Sr. Perito justificar as suas conclusões e esclarecer o que mais entendam necessário para o deslinde da causa.
5. Quería o Sr. Perito informar o tempo da consolidação da invalidez.



ANEXO

(Incluído pela Medida Provisória nº 451, de 2008, transformada na Lei 11.945/2009).

(art. 3º da Lei nº 9.164, de 19 de dezembro de 1974)

Danos Corporais Totais Repercussão na Íntegra do Patrimônio Físico	Percentual da Perda
Perda anatômica e/ou funcional completa de ambos os membros superiores ou inferiores	100
Perda anatômica e/ou funcional completa de ambas as mãos ou de ambos os pés	
Perda anatômica e/ou funcional completa de um membro superior e de um membro inferior	
Perda completa da visão em ambos os olhos (cegueira bilateral) ou cegueira legal bilateral	
Lesões neurológicas que cursem com: (a) dano cognitivo-comportamental alienante; (b) impedimento do senso de orientação espacial e/ou do livre deslocamento corporal; (c) perda completa do controle esfinteriano; (d) comprometimento de função vital ou autonômica.	
Lesões de órgãos e estruturas craniofaciais, cervicais, torácicos, abdominais, pélvicos ou retro-peritoneais cursando com prejuízos funcionais não compensáveis, de ordem autonômica, respiratória, cardiovascular, digestiva, excretora ou de qualquer outra espécie, desde que haja comprometimento de função vital.	
Danos Corporais Segmentares (Parciais) Repercussões em Partes de Membros Superiores e Inferiores	Percentuais das Perdas
Perda anatômica e/ou funcional completa de um dos membros superiores e/ou de uma das mãos	70
Perda anatômica e/ou funcional completa de um dos membros inferiores	
Perda anatômica e/ou funcional completa de um dos pés	50
Perda completa da mobilidade de um dos ombros, cotovelos, punhos ou dedo polegar.	25
Perda completa da mobilidade de um quadril, joelho ou tornozelo.	
Perda anatômica e/ou funcional completa de qualquer um dentre os outros dedos da mão	10
Perda anatômica e/ou funcional completa de qualquer um dos dedos do pé	
Danos Corporais Segmentares (Parciais) Outras Repercussões em Órgãos e Estruturas Corporais	Percentuais das Perdas
Perda auditiva total bilateral (surdez completa) ou da fonação (mudez completa) ou da visão de um olho	50
Perda completa da mobilidade de um segmento da coluna vertebral exceto o sacral	25
Perda integral (retirada cirúrgica) do baço	10



The Megadata logo is on the left, featuring a stylized 'M' icon and the word 'megadata' in a bold, sans-serif font. To the right is a black and white photograph of a rugged handheld device, possibly a PDA or a specialized scanner, with a screen and various buttons. The device is shown in a slightly open or angled position.

[illegible]

63

SUBSTABELECIMENTO

AUTOS NÚMERO: 0000711-82-2014-815-0531
AUTOR: Valdemiro Jaques da Nob

SUBSTABELECÇÃO, com reservas, na pessoa da Ilustríssima Senhora, **KARLA MONTEIRO DE ALMEIDA**, brasileira, solteira, Advogada, **OAB/PB 19.241**, todos os poderes a mim conferidos pelo outorgante já identificado nos presentes autos, feito ora em tramitação na 11.ª Vara da Comarca de Juata. Podendo a dita advogada, utilizar-se de todos os poderes da Cláusula *Ad Judicia e Extra*, não podendo substabelecer.

Juata (PB): 20 de fevereiro de 2015

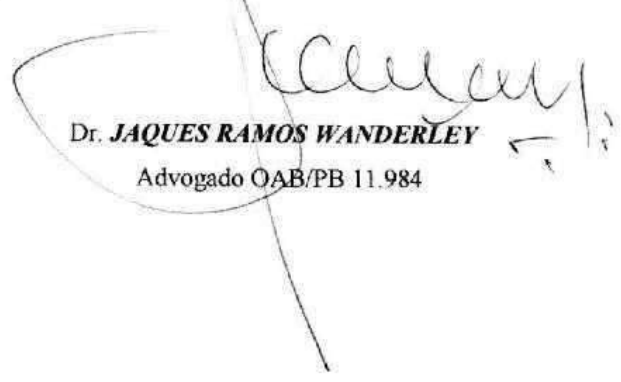
Dr. **JAKES RAMOS WANDERLEY**
Advogado OAB/PB 11.984



64

CARTA DE PREPOSIÇÃO

Constituo o(a) Sr.(a) Brigida Danella Rodrigues Baccenda,
brasileiro(a), portador(a) da Cédula de Identidade de n.º 3427434, inscrito(a) no
Cadastro de Pessoas Físicas (CPF/MF) sob o n.º 084.214.134-06, para atuar como
preposto(a) da **Seguradora Líder dos Consórcios do Seguro DPVAT S/A**, perante este Juízo, nas
Audiências designadas no processo de n.º _____, movido por
Buzemeide Maria dos Santos, em trâmite no(a) Jec da Comarca de
Malta.

Recife, 20 de Janeiro de 2015.

MARCELO DAVOLI LOPES





SUBSTABELECIMENTO

Pelo presente instrumento particular e na melhor forma de Direito, SUBSTABELEÇO, com reserva de iguais, ao Bel ALBERTO LEITE DE S. F.ROS, brasileiro, advogado O, inscrito na OAB/PB - 17.997, com endereço profissional na Av. Almirante Barroso, nº 600, sala 804, centro, CEP: 58.013-120, João Pessoa, Estado da Paraíba, os poderes que me foram outorgados, inclusive os especiais, para bem poder assistir e representar a outorgante perante quaisquer foros, judicial ou administrativo, da capital ou interior.

João Pessoa, 20 de 02 de 2005

GUSTAVO GUIMARÃES LIMA
OAB/PB 12.119

Av. Almirante Barroso, 600/604
Centro CEP 58.013-120
João Pessoa - Paraíba
Fone: (83) 3222-1637

gustavo.guimaraes.lima@advogado.com



Escritório Recife
Rua da Hora, 632
Espingueira - Recife - PE
CEP 52020-010
Tel.: 81 2101 5757/Fax: 81 2101 5751
queirozcavalcanti@queirozcavalcanti.adv.br

Escritório Salvador
Av. Tancredo Neves, 1283, Sala 702, Edif. Omega Empresarial
Caminho das Árvores - Salvador - BA
CEP 41820-070
Tel.: 71 3271 5310/3342 2389
queirozcavalcanti-ba@queirozcavalcanti.adv.br



SUBSTABELECIMENTO

Substabeleço, com reserva de iguais, aos os poderes a mim conferidos, **Gustavo Guimarães Lima OAB/PB - 12.119, Alexandre Cavalcanti OAB/PB - 11.969, Ana Helena Guimarães Lima OAB/PB - 19.911, Marília Duarte Mariz Timóteo OAB/PB - 17.510, Lilian Maria de Oliveira Fernandes OAB/PB - 14.725, Laís da Costa Rocha OAB/PB 18.363, Sarita Ramalho Moreira OAB/PB 17.427, Amisterlane Cicera OAB/PB 18778, Franklin Carvalho de Medeiros OAB/PB - 11.333 Niâni Guimarães Lima de Medeiros OAB/PB - 10.224, Teresa Rachel Brito Neves Pereira OAB/PB - 11.528, José Lacerda OAB/PB - 18.702, Fernando Fagner de Souza Santos OAB/PB - 16.490, Fabrício Araújo Pires OAB/PB - 15.709, Diego Virgínio de Souza Santos OAB/PB - 16.343, Diego Wagner Paulino Coutinho Pereira OAB/PB - 17.073, Jaime Barbosa Filho OAB/PB - 16.812, JULIO CESAR NUNES DA SILVA OAB/PB - 18.798, Gilcemar Quirino OAB/PB - 16.758, Mirella Albuquerque Diniz OAB/PB - 16.304, Ana Laura Cavalcanti do Ó OAB/PB - 16.860, Ana Marcela Jordão Pereira de Carvalho OAB/PB 18.730, Paulo Gustavo de Mello e Silva Soares OAB/PB - 11268, Stanley Max Lacerda Lacerda de Oliveira OAB/PB - 17713, Luciano de Figueiredo Sá OAB/PB - 11.555, Fred Igor Batista Gomes OAB/PB - 11.598, Dênis Henrique Dias de Souza OAB/PB - 14.748, Leonardo Giovanni Dias Arruda OAB/PB - 11.002, Kallyl Palmeira Maia OAB/PB - 18.032, Dayane Rodrigues Simões OAB/PB - 14.666 Danielle Alves Lucena Lima OAB/PB - 16.261, Alberto Leite de Sousa Pires OAB/PB - 18.588, Thayna Moraes Brandao OAB/PB - 17.645, Rayssa Lopes Braga OAB/PB - 19.827, Joelson Albino De Bulhões OAB/PB - 8.958, Dayse Evanisia Paulino OAB/PB - 10.901, Victor Emmanuel Melo dos Santos OAB/PB - 13.960, José Fernandes Vieira Neto OAB/PB - 9.979, Rodolfo Rodrigues de Menezes OAB/PB - 13.655, Vaglas Vasconcelos Júnior OAB/PB - 17.913, nos processos em trâmite nesta Comarca, apenas para realização de audiências, indicação e assinatura de carta de preposição, petições diversas e recursos, obtenção de certidões, carga do processo e retirada do cartório para cópias. Este substabelecimento, se não revogado, tem vigência apenas quando apresentado aos autos dos processos no prazo de 12 meses, a contar da presente data.**

Recife, 02 de Outubro de 2014.

CARLOS ANTÔNIO HARTEN FILHO
OAB/PE 19.357



Seguradora Líder dos Consórcios de Seguro DPVAT
Tel 21 3841-1600, www.seguradoralider.com.br
R. Senador Dantas 74, 5º andar
Centro Rio de Janeiro CEP 20031-105

Seguradora Líder - DPVAT

PROCURAÇÃO

Pelo presente instrumento particular de procuração, SEGURADORA LÍDER DOS CONSÓRCIOS DO SEGURO DPVAT S.A., empresa com sede na Rua Senador Dantas, nº 74 - 5º andar - Centro - RJ, inscrita no CNPJ/MF sob o nº 09.248.808/0001-04, neste ato representada na forma de seu Estatuto Social por seu Diretor Jurídico, MARCELO DAVOLI LOPES, brasileiro, casado, advogado, inscrito na Ordem dos Advogados do Brasil, Seção de São Paulo, sob o número 143.370, inscrito no CPF/MF sob o número 132.870.808-08, e por seu Diretor de Relações Institucionais JOSÉ MÁRCIO BARBOSA NORTON, brasileiro, casado, economista, portador da cédula de identidade RG nº 836.366 expedida pela SSP/MG, inscrito no CPF/MF sob nº 174.562.157-15, nomeia e constitui seus bastantes procuradores, DRS. LUÍS FELIPE DE FREITAS BRAGA PELLON, BRASILEIRO, DIVORCIADO, ADVOGADO, INSCRITO NA OAB/RJ SOB O Nº 20.387, SÉRGIO RUY BARROSO DE MELLO, BRASILEIRO, CASADO, ADVOGADO, INSCRITO NA OAB/RJ SOB O Nº 53.377; KEILA CHRISTIAN ZANATTA MANANGÃO RODRIGUES, BRASILEIRA, CASADA, ADVOGADA, INSCRITA NA OAB/RJ SOB O Nº 84.676; MARCELO RIBEIRO CÔCO, BRASILEIRO, SOLTEIRO, ADVOGADO, INSCRITO NA OAB/RJ SOB O N. 99.771, ALBERTO SAMPAIO DE FIGUEIREDO, BRASILEIRO, SOLTEIRO, ADVOGADO, INSCRITO NA OAB/RJ SOB O Nº 109.465, SÉRGIO LUIZ LARIÇA GAZZOLA, BRASILEIRO, CASADO, ADVOGADO, INSCRITO NA OAB/RJ SOB O N. 100.816, CAROLINA MAY MARTINS DE ALBUQUERQUE, BRASILEIRA, CASADA, ADVOGADA, INSCRITA NA OAB/RJ SOB O N. 129.900, MÁRCIO ANTÔNIO TORRES, BRASILEIRO, CASADO, ADVOGADO, INSCRITO NA OAB/RJ SOB O N. 92.172, TIAGO MENDES CUNHA, BRASILEIRO, CASADO, ADVOGADO, INSCRITO NA OAB/RJ SOB O N. 120.597, ANA BEATRIZ CONDE GALVÃO ZENHA, BRASILEIRA, CASADA, ADVOGADA, INSCRITA NA OAB/RJ SOB O N. 91.226, INALDO BEZERRA SILVA JÚNIOR, BRASILEIRO, CASADO, ADVOGADO, INSCRITO NA OAB/SP SOB O Nº 132.994, RONALDO CELANI HIPÓLITO DO CARMO, BRASILEIRO, SOLTEIRO, ADVOGADO, INSCRITO NA OAB/SP SOB O Nº 195.889, DÁRCIO JOSÉ DA MOTA, BRASILEIRO, ADVOGADO, INSCRITO NA OAB/SP Nº 67.669, GUSTAVO SICILIANO CANTISANO, BRASILEIRO, SOLTEIRO, ADVOGADO, INSCRITO NA OAB/ES SOB O Nº 10.371, MÁRIO SAMPAIO FERNANDES, BRASILEIRO, SOLTEIRO, ADVOGADO, INSCRITO NA OAB/ES SOB O Nº 10756, LEANDRO FIGUEIRA VAN DE KOKEN, BRASILEIRO, SOLTEIRO, ADVOGADO, INSCRITO NA OAB/ES SOB O Nº 9.736, FELIPE AFFONSO CARNEIRO, BRASILEIRO, SOLTEIRO, ADVOGADO, INSCRITO NA OAB/DF SOB O Nº 22.593, JOÃO MARCIO MACIEL DA SILVA, BRASILEIRO, CASADO, ADVOGADO, INSCRITO NA OAB/PE SOB O Nº 822 - A, TODOS INTEGRANTES DA SOCIEDADE DE ADVOGADOS DENOMINADA PELLON &



68

Seguradora Líder dos Consórcios do Seguro DPVAT
Tel 21 3861-4500 www.seguradoralider.com.br
R. Senador Dantas 74, 5º andar
Centro Rio de Janeiro CEP 20011-205



Seguradora Líder DPVAT

ASSOCIADOS ADVOCACIA EMPRESARIAL, COM ESCRITÓRIO NA RUA 13 DE MAIO Nº 33, 26º ANDAR, CENTRO, NESTA CIDADE, TEL: (21) 3212-6900, aos quais, independentemente de ordem ou nomeação, confere plenos poderes para o foro em geral, com a cláusula *Ad Judicia*, em qualquer Juízo, Instância ou Tribunal, podendo propor contra quem de direito as ações e recursos competentes e defender a Outorgante nos contrários, usando de todos os recursos legais, podendo firmar compromisso, transigir, desistir, acordar, discordar, assinar termos, receber e dar quitação, conciliar nos termos dos artigos 447 e seguintes do Código de Processo Civil, nomear prepostos para representá-la judicialmente, bem como praticar todos os demais atos necessários e em direito admitidos para o fiel cumprimento do presente mandato, inclusive substabelecer, tudo com o fim específico de promover a defesa dos interesses da Outorgante.

Rio de Janeiro, 01 de fevereiro de 2008

MARCEL DAVOLI LOPES

JOSÉ MÁRCIO BARBOSA NORTON

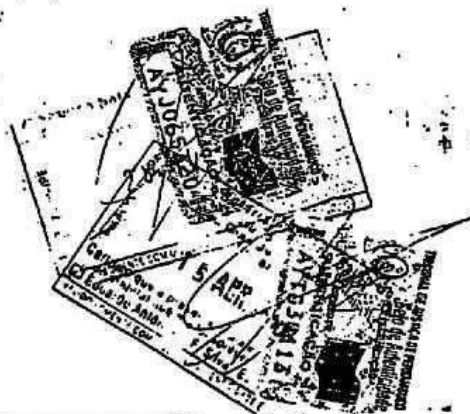



PROCURAÇÃO

Pelo presente instrumento particular de procuração, SEGURADORA LIDER DOS CONSÓRCIOS DO SEGURO DPVAT S.A., empresa com sede na Rua Senador Dantas, nº 74 – 5º andar – Centro – RJ, inscrita no CNPJ/MF sob o nº 09.248.608/0001-04, neste ato representada na forma de seu Estatuto Social por seu Diretor Jurídico, **MARCELO DAVOLI LOPES**, brasileiro, casado, advogado, inscrito na Ordem dos Advogados do Brasil, Seção de São Paulo, sob o número 143.370, inscrito no CPF/MF sob o número 132.870.808-06, e por seu Diretor de Relações Institucionais, **JOSÉ MÁRCIO BARBOSA NORTON**, brasileiro, casado, economista, portador da cédula de identidade RG nº 836.366 expedida pela SSP/MG, inscrito no CPF/MF sob o nº 174.562.157-15, nomeia e constitui seus bastantes procuradores, Drs. BRUNO NOVAES BEZERRA CAVALCANTI, brasileiro, casado, advogado, inscrito na OAB/PE 19.353; CARLOS ANTÔNIO HARTEN FILHO, brasileiro, casado, advogado, inscrito na OAB/PE 19.357; EMILIANA QUEIROGA CARTAXO, brasileira, solteira, advogada, inscrito na OAB/PB 12.999; FLÁVIO DE QUEIROZ BEZERRA CAVALCANTI, brasileiro, divorciado, advogado, inscrito na OAB/PE 10.923; MANUELA MOURA DA FONTE, brasileira, casada, OAB/PE 20.397; MILENA NEVES AUGUSTO, brasileira, solteira, advogada, inscrito na OAB/PB 12.006; ROSTAND INÁCIO DOS SANTOS, brasileiro, casado, advogado, inscrito na OAB/PE 22.718; TÂNIA VAINSENER, brasileira, casada, advogada, inscrito na OAB/PE 20.124 – A, TODOS INTEGRANTES DA SOCIEDADE DE ADVOGADOS DENOMINADA **QUEIROZ CAVALCANTI ADVOCACIA**, COM ESCRITÓRIO NA RUA DA HORA Nº 692, ESPINHEIRO, RECIFE - PE, TEL: (81) 2101-5757, aos quais, independentemente de ordem ou nomeação, confere plenos poderes para o foro em geral, com a cláusula *Ad Judicia*, em qualquer Juízo, Instância ou Tribunal, podendo propor contra quem de direito as ações e recursos competentes e defender a Outorgante nos contrários, usando de todos os recursos legais, podendo firmar compromisso, transigir, desistir, acordar, discordar, assinar termos, receber e dar quitação, conciliar nos termos dos artigos 447 e seguintes do Código de Processo Civil, nomear prepostos para representá-la judicialmente, bem como praticar todos os demais atos necessários e em direito admitidos para o fiel cumprimento do presente mandato, inclusive substabelecer, tudo com o fim específico de promover a defesa dos interesses da Outorgante.

Rio de Janeiro, 12 de maio de 2009

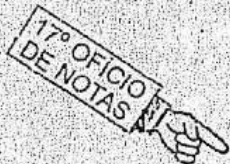

MARCELO DAVOLI LOPES

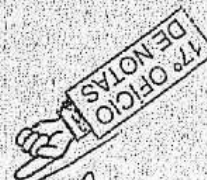

JOSÉ MÁRCIO BARBOSA NORTON

Preocupado com o meio ambiente, a Seguradora Líder DPVAT utiliza papel reciclado e ajuda a preservar o futuro.



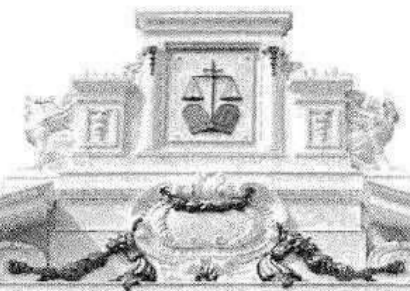

República Federativa do Brasil • Estado da Paraíba • Poder Judiciário

Diário da Justiça Eletrônico

Nº 14.267

João Pessoa-PB • Disponibilização: quarta-feira, 16 de janeiro de 2013
Publicação: quinta-feira, 17 de janeiro de 2013 – [Lei nº 11.419, de 19 de dezembro de 2005, art. 4º]

ANO XLV

RESOLUÇÕES DO TRIBUNAL PLENO

RESOLUÇÃO Nº 2, DE 16 DE JANEIRO DE 2013. Regulamenta a formação do colegiado para julgamento dos crimes praticados por organizações criminais de que trata a Lei Federal nº 12.654, de 24 de julho de 2012. O PRESIDENTE DO TRIBUNAL DE JUSTIÇA, no uso de suas atribuições legais e CONSIDERANDO que a Lei nº 12.654, de 2012, dispõe sobre o processo e o julgamento colegiado em primeiro grau de jurisdição de crimes praticados por organizações criminais; CONSIDERANDO que, nas termos do § 1º, da Lei nº 12.654, de 2012, o Tribunal deve expedir normas que regulamentem o funcionamento do colegiado e os procedimentos a serem adotados para o seu funcionamento, CONSIDERANDO o julgamento da Ação Direta de Inconstitucionalidade nº 4.414/AL, na qual o STF entendeu pela constitucionalidade da instituição de órgãos colegiados em 1º grau, resolve: Art. 1º. Poderá ser formado, mediante decisão fundamentada do juiz de causa, colegiado de juízes com competência criminal, na área da circunscrição do juiz originário, para atuar em processos em procedimentos no primeiro grau de jurisdição relativos a crimes praticados por organizações criminais, cujo conceito é apurado no art. 2º, da Lei 12.654, de 24 de julho de 2012. § 1º O procedimento de instalação do julgamento colegiado será iniciado pelo juiz de causa, sempre que houver risco a sua integridade física ou de seus familiares. § 2º A comunicação de que trata o § 1º do art. 1º da Lei 12.654, de 24 de julho de 2012, será feita no prazo de vinte e quatro horas, contadas da data da decisão de formação do colegiado. Art. 2º A formação do colegiado será feita mediante requisição do juiz de causa, via Malote Digital, ao Vice-Presidente do Tribunal da Justiça, que será o relator do procedimento, para que se afeito o sorteio eletrônico dos outros dois juízes, em plenário, que poderão ser comunicados por qualquer meio eletrônico. Parágrafo único Nos casos de urgência, o sorteio de que trata esta Resolução será efetuado pelo Vice-Presidente, *ad referendum* do Tribunal Pleno. Art. 3º Serão sorteados quatro juízes, sendo dois suplentes. Parágrafo único. Os juízes suplentes somente atuarão no caso de impossibilidade dos dois primeiros sorteados, segundo o ordeno do sorteio. Art. 4º O juiz que for sorteado deverá, mediante decisão fundamentada, informar eventual impedimento para funcionar junto ao colegiado, no prazo de 48h (quarenta e oito horas), à Vice-Presidência do Tribunal de Justiça. Art. 5º A decisão de instalação do colegiado deverá conter os motivos e as circunstâncias justificadoras da medida, além dos atos que deverão ser praticados pelo órgão. § 1º Caso o colegiado entenda que é necessário praticar atos que não estejam elencados na decisão exordial que o instituiu, poderá haver necessidade adicionalmente. § 2º O ato processual objeto da instalação do colegiado não poderá ser transferido para juiz substituto. Art. 6º As reuniões de que trata o § 4º do art. 1º da Lei 12.654, poderão ser realizadas em meio eletrônico, observados os requisitos de autenticidade e integridade das comunicações entre os juízes participantes. Parágrafo único. As reuniões presenciais serão realizadas a sede do Juízo de origem do processo. Art. 7º As reuniões poderão ser sigilosas sempre que houver risco de que a publicidade resulte em prejuízo à eficácia da decisão judicial. Art. 8º A decisão do colegiado é uma e deverá ser firmada, sem exceção, por todos os seus integrantes, dela não constando nenhuma referência a voto divergente de qualquer membro. Parágrafo único. Os juízes firmarão a decisão de próprio punho ou por meio de certificação digital. Art. 9º A Diretoria de Tecnologia da Informação deverá providenciar, no prazo de noventa dias, o desenvolvimento e implantação do programa de sorteio eletrônico de magistrados de competência criminal no âmbito de primeiro grau de jurisdição. Parágrafo único. Até que sejam implementados os meios tecnológicos para a realização eletrônica da assinatura digital, o sorteio procederá a sorteio dos juízes com competência criminal integrantes das respectivas circunscrições definidas na Lei de Organização Judiciária do Estado da Paraíba – LOJJP. Art. 10 As disposições desta Resolução serão revogadas pela Presidência do Tribunal. Art. 11 Esta Resolução entra em vigor na data de sua publicação. Desembargador ABRAHAM LINCOLN DA CUNHA RAMOS – Presidente.

RESOLUÇÃO Nº 3, DE 16 DE JANEIRO DE 2013. Disciplina, no âmbito da Justiça Estadual da Paraíba de Primeiro e Segundo Graus, os procedimentos relativos ao pagamento de honorários a peritos, tradutores e intérpretes, em casos de assistência judiciária gratuita. O PRESIDENTE DO TRIBUNAL DE JUSTIÇA DA PARAÍBA, no uso de suas atribuições legais, e CONSIDERANDO o disposto no art. 5º, LXXIV, da Constituição Federal, que atribui ao Estado o dever de prestar assistência jurídica integral e gratuita aos que comprovarem insuficiência de recursos; CONSIDERANDO a importância da ação conjunta dos órgãos que compõem o Poder Judiciário na garantia aos necessitados do pleno exercício de seus direitos e a ampla defesa de seus interesses; CONSIDERANDO o disposto na Resolução Nº 127 do Conselho Nacional de Justiça, de 15 de março de 2011, que dispõe sobre o pagamento de honorários ao perito, tradutor e intérprete, em casos de beneficiários da justiça gratuita, no âmbito de Justiça de primeiro e segundo graus; CONSIDERANDO a necessidade de uniformizar os procedimentos atinentes à fixação e pagamento de honorários em processos que envolvam beneficiários da justiça gratuita, nesta Justiça Estadual de 1ª e 2ª Instâncias; CONSIDERANDO o processo administrativo nº 278.410-8, em trâmite neste Tribunal de Justiça; RESOLVE: Art. 1º Ficam instituídos os serviços de peritos, tradutores e intérpretes onerados com os recursos do Tribunal de Justiça do Estado da Paraíba destinados a atender às partes beneficiárias pela gratuidade processual nos feitos de jurisdição da Justiça Estadual. Art. 2º A designação de peritos, tradutores e intérpretes é de exclusivo do juiz de causa, sendo vedada a indicação de cônjuge, companheiro e parente, em linha reta ou colateral, até terceiro grau, de magistrado, ou de servidor do próprio juízo designante. Art. 3º Fica instituído o Cadastro Geral de Profissionais, organizado e mantido pelo Tribunal de Justiça, através da Diretoria Especial, destinado ao credenciamento de peritos, tradutores e intérpretes, no âmbito do Poder Judiciário do Estado da Paraíba. Art. 4º Na formação do Cadastro Geral de Profissionais de que trata esta Resolução, serão observadas as seguintes regras: I – o participante/intérprete solicitará a inclusão de seu nome no cadastro geral de profissionais, mediante entrega à Diretoria Especial de formulário a ser publicado no site do Tribunal de Justiça da Paraíba – www.tjpb.jus.br, acompanhado da relação dos documentos indicados pela Diretoria Especial, sendo imprescindível a comprovação da especialidade por meio de certidão do órgão profissional a que estiver vinculado; II – recebidos os documentos, a Diretoria Especial procederá a análise da solicitação, confirmando ou não o credenciamento do profissional no cadastro geral de profissionais; III – uma vez credenciado, o profissional receberá em seu e-mail a confirmação de seu cadastramento, bem como o número de sua inscrição; IV – quando de sua designação por algum Juízo, o credenciado será notificado por e-mail, dispondo em prazo de cinco dias para manifestar, nos autos, seu interesse. Art. 5º Os honorários por serviços prestados em processos que envolvam beneficiários da justiça gratuita serão fixados pelo juiz, com base nesta Resolução e nas Tabelas I e II, constantes do Anexo I. Os valores dispostos nas supracitadas Tabelas serão reajustados anualmente, no mês de janeiro, por meio de Ato da Presidência, desde que haja disponibilidade orçamentária. Art. 6º O Tribunal de Justiça da Paraíba destinará recursos orçamentários próprios, em montante atestado que atenda à demanda de região, segundo parâmetros que levem em conta o movimento processual, para o pagamento de honorários periciais, de tradutores e intérpretes; sempre que for concedido a parte o benefício da Justiça Gratuita. Art. 7º Os honorários dos peritos, nos casos de que trata esta Resolução, serão fixados de acordo com a Tabela I do Anexo I e os pagamentos só serão efetuados depois da entrega do laudo pericial. Parágrafo único. Poderá haver adiantamento de até 30% (trinta por cento) do valor máximo da verba honorária prevista no Anexo I, nos casos em que o perito, comprovadamente, facultar de valores para a satisfação antecipada de despesas decorrentes do trabalho assumido. Art. 8º Na fixação dos honorários estabelecidos, o Juiz poderá ultrapassar em até cinco vezes o limite máximo, atendendo ao grau de especialização do perito, à complexidade da matéria, à urgência e o tempo exigido para a prestação de serviço. Parágrafo único. A fixação de honorários periciais em valor maior do que os limites estabelecidos por esta Resolução deverá ser devidamente fundamentada e o seu pagamento ficará condicionado à aprovação pelo Conselho da Magistratura. Art. 9º Os honorários dos tradutores e

PODER JUDICIÁRIO ESTADUAL

Órgãos Julgadores

MESA DIRETORA

Des. Abraham Lincoln da Cunha Ramos
(Presidente)
Des.ª Maria das Neves do Egito
de Araújo Duda Ferreira
(Vice-Presidente)
Des. João Alves da Silva
(Corregedor-Geral de Justiça)
Bel Robson de Lima Canabê
(Diretor Especial)

CONSELHO DA MAGISTRATURA

SESSÕES: 1ª e 3ª Sextas-feiras, às 09:00h
Des. Abraham Lincoln da Cunha Ramos
(Presidente)
Des.ª Maria das Neves do Egito de Araújo
Duda Ferreira
Des. João Alves da Silva
(Corregedor-Geral)
Des.ª Maria de Fátima Moraes
Bezerra Cavalcanti
Des. Arnóbio Alves Teófilo
Des. João Benedito da Silva

SUPLENTE

Des. Frederico Martinho da Nóbrega Coutinho
Des. José Ricardo Porto
Des. Carlos Martins Beltrão Filho

PRIMEIRA SEÇÃO ESPECIALIZADA CÍVEL

SESSÕES QUINZENAIS:
Quarta-feira, às 09:00h

Des.ª Maria de Fátima Moraes Bezerra Cavalcanti (Presidente)
Des. José Di Lorenzo Serpa
Des. Marcos Cavalcanti de Albuquerque
Des.ª Maria das Neves do Egito de Araújo Duda Ferreira
Des. José Ricardo Porto
Des. Leandro dos Santos

PRIMEIRA CÂMARA

ESPECIALIZADA CÍVEL

SESSÕES: Terça-feira e Quinta-feira, às 08:30h

Des. José Ricardo Porto (Presidente)
Des. José Di Lorenzo Serpa
Des. Leandro dos Santos

SEGUNDA CÂMARA

ESPECIALIZADA CÍVEL

SESSÕES: Segunda-feira e Terça-feira, às 08:30h

Des.ª Maria de Fátima Moraes Bezerra Cavalcanti
(Presidente)
Des. Marcos Cavalcanti de Albuquerque
Des.ª Maria das Neves do Egito de Araújo
Duda Ferreira

SEGUNDA SEÇÃO ESPECIALIZADA CÍVEL

SESSÕES QUINZENAIS:
Quarta-feira, às 09:00h

Des. Márcio Murilo da Cunha Ramos (Presidente)
Des. Saulo Henrique de Sá e Benevides
Des. Romero Marcelo da Fonseca Oliveira
Des. Frederico Martinho da Nóbrega Coutinho
Des.ª Maria das Graças Moraes Guedes
Des. José Aurélio da Cruz

TERCEIRA CÂMARA

ESPECIALIZADA CÍVEL

SESSÕES: Terça-feira e Quinta-feira, às 09:00h

Des. José Aurélio da Cruz (Presidente)
Des. Márcio Murilo da Cunha Ramos
Des. Saulo Henrique de Sá e Benevides

QUARTA CÂMARA

ESPECIALIZADA CÍVEL

SESSÕES: Segunda-feira e Terça-feira, às 09:00h

Des. Romero Marcelo da Fonseca Oliveira
(Presidente)
Des. Frederico Martinho da Nóbrega Coutinho
Des.ª Maria das Graças Moraes Guedes

CÂMARA ESPECIALIZADA

CRIMINAL

SESSÕES: Terça-feira, às 8:30h e
Quinta-feira, às 14:00h

Des. Lutz Silvio Ramalho Júnior (Presidente)
Des. João de Brito Pereira Filho
Des. Arnóbio Alves Teófilo
Des. João Benedito da Silva
Des. Carlos Martins Beltrão Filho

TRIBUNAL PLENO

SESSÕES QUINZENAIS:

Quarta-feiras das 09:30h às 12:00h
e das 14:00h às 18:00h

TRIBUNAL DE JUSTIÇA DO ESTADO DA PARAÍBA – Praça João Pessoa, s/n – CEP 58.013-502 – João Pessoa-PB – Fone: (33) 3216-1400 • Internet: www.tjpb.jus.br • e-mail: tjpb@tjpb.pb.gov.br • fax: (33) 3216-1400



Assinado eletronicamente por: JOAO PAULO MEDEIROS DE MARIZ - 26/02/2020 14:55:48

<http://pje.tjpb.jus.br:80/pje/Processo/ConsultaDocumento/listView.seam?x=20022615103000000000027528241>

Número do documento: 20022615103000000000027528241

Num. 28552815 - Pág. 27



Interpretes serão pagos de acordo com a Tabela II do Anexo I, após atestada a prestação dos serviços pelo juiz processante. Art. 16 Os pagamentos efetuados de acordo com esta Resolução não são em virtude de honorários do Eritó, exceto quando também beneficiário da assistência judiciária gratuita. Art. 17 O pagamento dos honorários eleitorais é mediante determinação do Presidente do Tribunal, após requisição expedida pelo juiz do feito, observando-se rigorosamente a ordem cronológica de apresentação das requisições e as elações das atas providenciadas e finais, sendo o valor líquido depositado em conta bancária indicada pelo ponto, traduzido ou intérprete. Art. 12 As requisições deverão indicar, obrigatoriamente: I – o número do processo, o nome das partes e respectivos CPF's e CNPJ's; II – o valor dos honorários, especificando se de adiantamento ou se finais; III – o número da conta bancária para depósito, natureza e caracterização da atividade desempenhada pelo auxiliar do juiz; IV – declaração expressa de reconhecimento pelo juiz do direito à justiça gratuita; V – certidão de entrega em cartório de toda a documentação; VI – endereço, telefone e inscrição no INSS do perito, tradutor ou intérprete. Art. 13 O Tribunal de Justiça da Paraíba manterá controles estatísticos, preferencialmente informatizados, dos atos das ações, do quantitativo de processos e de pessoas assistidas, bem como dos valores pagos ao ponto, tradutor ou intérprete de que trata esta Resolução. Art. 14 Caberá à Corregedoria-Geral de Justiça acompanhar o cumprimento desta Resolução. Art. 15 O Tribunal de Justiça da Paraíba poderá celebrar convênios com instituições com notória experiência em avaliação e consultoria nas áreas de meio ambiente, promoção de saúde, segurança do trabalho, e outras, capazes de realizar as perícias requeridas pelos Juizes. Art. 16 Os casos unânimes serão resolvidos pela Presidência deste Tribunal. Art. 17 Esta Resolução entra em vigor na data de sua publicação. Sala das Sessões do Tribunal de Justiça do Estado da Paraíba, em 16 de janeiro de 2013. Desembargador ABRAHAM LINCOLN DA CUNHA RAMOS – Presidente.

ANEXO I
(Resolução nº 3, de 16 de janeiro de 2013)
Tribunal de Justiça do Estado da Paraíba

TABELA I
HONORÁRIOS PERITOS

PERÍCIAS	VALOR MÍNIMO (R\$)	VALOR MÁXIMO (R\$)
Área de Engenharia	140,00	622,00
Área médica	240,00	622,00
Outras áreas	80,00	358,21

TABELA II
HONORÁRIOS DOS TRADUTORES E DOS INTERPRETES

ATIVIDADES	VALOR (R\$)
Tradução/versão de textos: valor até as três primeiras laudas*	76,32
Tradução/versão, por lauda excedente às três primeiras	24,39
Interpretação em audiências/sessões com até três horas de duração	175,70
Interpretação em audiências/sessões: por hora excedente às três primeiras	38,48

ATOS DO GABINETE DA PRESIDÊNCIA

EDITAL DE VACÂNCIA PARA REMOÇÃO Nº 01/2013 - PRIMEIRA INSTÂNCIA - ÁREA FIM (JUDICIÁRIA), O Excelentíssimo Senhor Presidente do Tribunal de Justiça do Estado da Paraíba, no uso de suas atribuições legais e considerando o disposto no art. 329 da Lei Complementar Estadual nº 95/2013, Portaria 3.534/2012 e Atos nº 02/2013 e nas Resoluções do Tribunal Pleno do TJPB nº 54/2012, 57/2012 e 89/2012, torna público, a quem interessar possa, que se encontra vago o cargo de **ANALISTA JUDICIÁRIO**, após o preenchimento por **REMOÇÃO**, pelos critérios previstos nos arts. 13 e 24 da Resolução 54/2012. Os servidores ocupantes dos cargos de Analista Judiciário deverão preencher, para efeito de inscrição, formulário disponibilizado no Sistema de Recursos Humanos do TJPB (<http://app.tjpb.us.br/rh/2012>) e encaminhá-lo, exclusivamente por **Malote Digital**, no prazo de 05 (cinco) dias, a contar do primeiro dia útil seguinte à da publicação deste Edital no Diário da Justiça Eletrônico, para a **Chefia de Gabinete da Presidência**.

BANCO DE RECURSOS HUMANOS	CARGOS VAGOS
Alvarado	1
Castelo do Rocha	1
Juazeirinho	1
Santa Rita	1
Total	4

GABINETE DA PRESIDÊNCIA DO TRIBUNAL DE JUSTIÇA DA PARAIBA, em João Pessoa, 16 de JANEIRO de 2013. Desembargador ABRAHAM LINCOLN DA CUNHA RAMOS – PRESIDENTE.

EDITAL DE VACÂNCIA PARA REMOÇÃO Nº 02/2013 - PRIMEIRA INSTÂNCIA - ÁREA FIM (JUDICIÁRIA), O Excelentíssimo Senhor Presidente do Tribunal de Justiça do Estado da Paraíba, no uso de suas atribuições legais e considerando o disposto no art. 329 da Lei Complementar Estadual nº 95/2013, Portaria 3.534/2012, Atos nº 02/2013 e nas Resoluções do Tribunal Pleno do TJPB nº 54/2012, 57/2012 e 89/2012, torna público, a quem interessar possa, que se encontra vago o cargo de **TÉCNICO JUDICIÁRIO**, após o preenchimento por **REMOÇÃO**, pelos critérios previstos nos arts. 13 e 24 da Resolução 54/2012. Os servidores ocupantes dos cargos de Técnico Judiciário deverão preencher, para efeito de inscrição, formulário disponibilizado no Sistema de Recursos Humanos do TJPB (<http://app.tjpb.us.br/rh/2012>) e encaminhá-lo, exclusivamente por **Malote Digital**, no prazo de 05 (cinco) dias, a contar do primeiro dia útil seguinte à da publicação deste Edital no Diário da Justiça Eletrônico, para a **Chefia de Gabinete da Presidência**.

BANCO DE RECURSOS HUMANOS	CARGOS VAGOS
Barral de Santa Rosa	2
Bayeux	2
Boqueirão	1
Campina Grande	1
Cidade do Espírito Santo	1
Imajé	2
Itabalana	2
Itapocoma	2
Juazeirinho	1
Mamanguape	1
Paulista	1
Pedras de Fogo	1
Picui	2
Pilar	1
Pilões	2
Pombal	1
Princesa Isabel	1
Queimadas	2
Santa dos Carreiros	1
Santa Rita	1
São João do Rio do Peixe	1
Sapé	3
Socó	2
Tocantins	1
Tremembé	1
Total	43

GABINETE DA PRESIDÊNCIA DO TRIBUNAL DE JUSTIÇA DA PARAIBA, em João Pessoa, 16 de JANEIRO de 2013. Desembargador ABRAHAM LINCOLN DA CUNHA RAMOS – PRESIDENTE.

ATOS DO GABINETE DA PRESIDÊNCIA

PORTARIA GAPRE Nº 016/2013 - O PRESIDENTE DO TRIBUNAL DE JUSTIÇA DO ESTADO DA PARAIBA, no uso de suas atribuições legais e tendo em vista o que consta do Ofício GJ Nº 07/2013, resolve designar o servidor **JOVANNI SANTOS LIRA**, Técnico Judiciário, matrícula 4703363, lotado no Banco de Recursos Humanos da Comarca da Capital, para exercer suas atividades junto à 7ª Vara Criminal, da referida Comarca. GABINETE DA PRESIDÊNCIA DO TRIBUNAL DE JUSTIÇA, em João Pessoa, 16 de janeiro de 2013. Desembargador ABRAHAM LINCOLN DA CUNHA RAMOS – PRESIDENTE.

PORTARIA GAPRE Nº 016/2013 - O PRESIDENTE DO TRIBUNAL DE JUSTIÇA DO ESTADO DA PARAIBA, no uso de suas atribuições legais e tendo em vista o que consta do Ofício GJ Nº 07/2013, resolve designar o servidor **JOÃO LEITE JUNIOR**, Oficial de Justiça, matrícula 4724721, lotado na Central de Mandados da Comarca da Capital, ocupante do cargo em comissão de Assessor de Gabinete de Juiz de Primeira Instância, para exercer suas atividades na 7ª Vara Criminal, da referida Comarca. GABINETE DA PRESIDÊNCIA DO TRIBUNAL DE JUSTIÇA, em João Pessoa, 16 de janeiro de 2013. Desembargador ABRAHAM LINCOLN DA CUNHA RAMOS – PRESIDENTE.

PORTARIA GAPRE Nº 016/2013 - O PRESIDENTE DO TRIBUNAL DE JUSTIÇA DO ESTADO DA PARAIBA, no uso de suas atribuições legais e tendo em vista o que consta do Ofício GJ Nº 07/2013, resolve nomear o servidor **JOVANNI SANTOS LIRA**, Técnico Judiciário, matrícula 4703363, do cargo em comissão de Assessor de Gabinete de Juiz de Primeira Instância, Símbolo PJ-SFJ-303, do Quadro de Pessoal do Poder Judiciário da Paraíba.

ATOS DA DIRETORIA ESPECIAL					
COMUNICADO - O Diretor Especial do Tribunal de Justiça do Estado da Paraíba, tendo em vista o disposto no art. 12, II, da Lei 9.315, de 29 de dezembro de 2010 e no art. 41, § 6º e art. 8º da Resolução nº 73 do Tribunal de Justiça do Estado da Paraíba, de 10 de setembro de 2012, comunica aos Senhores Advogados, Partes e Pessoas interessadas, que o Plantão Judiciário do Tribunal de Justiça do dia 16 de janeiro de 2013, será exercido pelo Excelentíssimo Senhor Desembargador e servidores abaixo nominados:					
DESEMBARGADOR					
MARIA DE FÁTIMA MORAES BEZERRA CAVALCANTI					
SERVIDORES					
18/01	GERÊNCIA DE PROTOCOLO E DISTRIBUIÇÃO 3216-1475/1674	GERÊNCIA DE PROCESSAMENTO 3216-1536/1659/1660	DIRETORIA JURÍDICO ADMINISTRATIVA 3216-1592/1416/1806	DIRETORIA DE TECNOLOGIA DA INFORMAÇÃO 3216-1439/1404/1405	DIRETORIA ADMINISTRATIVA (MOTORISTA) 3216-1530/1473
	Fabio Queiroz de Sá	Alberto Marcus Risucci de França Costa, José Francisco M. Lima - Oficial de Justiça	Elisardo Faustino Diniz, Paulo Marco C. Andrade	Klévis Pessoa de Melo	Francisco de Assis Sampaio de Oliveira
Gabinete do Diretor Especial do Tribunal de Justiça do Estado da Paraíba, em João Pessoa, 16 de janeiro de 2013. Robson de Lima Canabarro - Diretor Especial.					
ENDEREÇO DE PLANTÃO Praça João Pessoa s/n, CEP 58013-902 - João Pessoa (PB)					
TELEFONES TJ - 3216-1400; Portaria do TJ - 3216-1515; Diretoria Judiciária - 3216-1536; Gerência de Protocolo e Distribuição - 3216-1475; Diretoria Jurídico-Administrativa - 3216-1592; Diretoria de Tecnologia da Informação - 3216-1439					

DIRETORIA DE INFORMAÇÃO INSTITUCIONAL Gerência de Comunicação	
DIÁRIO DA JUSTIÇA	
Supervisor: Marinho José Pereira Sampaio	
Endereço: ANEXO ADMINISTRATIVO "DESEMBARGADOR ARCHIMEDES SOUTO MAIOR"	
Praça Verâncio Neiva, s/n, 7º andar Centro - CEP 58011-020 - João Pessoa / PB - Contato: (83) 3216-1629 (Supervisão) 3216-1818 e 3216-1420 (Apoio)	
Site: www.tjpb.jus.br e e-mail: diainstitucional@tjpb.jus.br	



2

ANO XXV - Nº 113 - Págs. V

7 de Junho, quinta-feira, 23 de Maio de 2008

Publicações a Pedido

Diário Oficial do Estado do Rio de Janeiro

Diário Oficial do Estado do Rio de Janeiro

1

2

3

4

5

6

7

8

9

10

11

12

13

14

15

16

17

18

19

20

21

22

23

24

25

26

27

28

29

30

31

32

33

34

35

36

37

38

39

40

41

42

43

44

45

46

47

48

49

50

51

52

53

54

55

56

57

58

59

60

61

62

63

64

65

66

67

68

69

70

71

72

73

74

75

76

77

78

79

80

81

82

83

84

85

86

87

88

89

90

91

92

93

94

95

96

97

98

99

100

101

102

103

104

105

106

107

108

109

110

111

112

113

114

115

116

117

118

119

120

121

122

123

124

125

126

127

128

129

130

131

132

133

134

135

136

137

138

139

140

141

142

143

144

145

146

147

148

149

150

151

152

153

154

155

156

157

158

159

160

161

162

163

164

165

166

167

168

169

170

171

172

173

174

175

176

177

178

179

180

181

182

183

184

185

186

187

188

189

190

191

192

193

194

195

196

197

198

199

200

201

202

203

204

205

206

207

208

209

210

211

212

213

214

215

216

217

218

219

220

221

222

223

224

225

226

227

228

229

230

231

232

233

234

235

236

237

238

239

240

241

242

243

244

245

246

247

248

249

250

251

252

253

254

255

256

257

258

259

260

261

262

263

264

265

266

267

268

269

270

271

272

273

274

275

276

277

278

279

280

281

282

283

284

285

286

287

288

289

290

291

292

293

294

295

296

297

298

299

300

301

302

303

304

305

306

307

308

309

310

311

312

313

314

315

316

317

318

319

320

321

322

323

324

325

326

327

328

329

330

331

332

333

334

335

336

337

338

339

340

341

342

343

344

345

346

347

348

349

350

351

352

353

354

355

356

357

358

359

360

361

362

363

364

365

366

367

368

369

370

371

372

373

374

375

376

377

378

379

380

381

382

383

384

385

386

387

388

389

390

391

392

393

394

395

396

397

398

399

400

401

402

403

404

405

406

407

408

409

410

411

412

413

414

415

416

417

418

419

420

421

422

423

424

425

426

427

428

429

430

431

432

433

434

435

436

437

438

439

440

441

442

443

444

445

446

447

448

449

450

451

452

453

454

455

456

457

458

459

460

461

462

463

464

465

466

467

468

469

470

471

472

473

474

475

476

477

478

479

480

481

482

483

484

485

486

487

488

489

490

491

492

493

494

495

496

497

498

499

500

501

502

503

504

505

506

507

508

509

510

511

512

513

514

515

516

517

518

519

520

521

522

523

524

525

526

527

528

529

530

531

532

533

534

535

536

537

538

539

540

541

542

543

544

545

546

547

548

549

550

551

552

553

554

555

556

557

558

559

560

561

562

563

564

565

566

567

568

569

570

571

572

573

574

575

576

577

578

579

580

581

582

583

584

585

586

587

588

589

590

591

592

593

594

595

596

597

598

599

600

601

602

603

604

605

606

607

608

609

610

611

612

613

614

615

616

617

618

619

620

621

622

623

624

625

626

627

628

629

630

631

632

633

634

635

636

637

638

639

640

641

642

643

644

645

646

647

648

649

650

651

652

653

654

655

656

657

658

659

660

661

662

663

664

665

666

667

668

669

670

671

672

673

674

675

676

677

678

679

680

681

682

683

684

685

686

687

688

689

690

691

692

693

694

695

696

697

698

699

700

701

702

703

704

705

706

707

708

709

710

711

712

713

714

715

716

717

718

719

720

721

722

723

724

725

726

727

728

729

730

731

732

733

734

735

736

737

738

739

740

741

742

743

744

745

746

747

748

749

750

751

752

753

754

755

756

757

758

759

760

761

762

763

764

765

766

767

768

769

770

771

772

773

774

775

776

777

778

779

780

781

782

783

784

785

786

787

788

789

790

791

792

793

794

795

796

797

798

799

800

801

802

803

804

805

806

807

808

809

810

811

812

813

814

815

816

817

818

819

820

821

822

823

824

825

826

827

828

829

830

831

832

833

834

835

836

837

838

839

840

841

842

843

844

845

846

847

848

849

850

851

852

853

854

855

856

857

858

859

860

861

862

863

864

865

866

867

868

869

870

871

872

873

874

875

876

877

878

879

880

881

882

883

884

885

886

887

888

889

890

891

892

893

894

895

896

897

898

899

900

901

902

903

904

905

906

907

908

909

910

911

912

913

914

915

916

917

918

919

920

921

922

923

924

925

926

927

928

929

930

931

932

933

934

935

936

937

938

939

940

941

942

943

944

945

946

947

948

949

950

951

952

953

954

955

956

957

958

959

960

961

962

963

964

965

966

967

968

969

970

971

972

973

974

975

976

977

978

979

980

981

982

983

984

985

986

987

988

989

990

991

992

993

994

995

996

997

998

999

1000

Assinado eletronicamente por: JOAO PAULO MEDEIROS DE MARIZ - 26/02/2020 14:55:48

http://pje.tjb.jus.br:80/pje/Processo/ConsultaDocumento/listView.seam?x=2002261510300000000027528241

Número do documento: 2002261510300000000027528241

Num. 28552815 - Pág. 31

