



MINISTÉRIO DA JUSTIÇA E SEGURANÇA PÚBLICA  
POLÍCIA RODOVIÁRIA FEDERAL



BOLETIM DE ACIDENTE DE TRÂNSITO  
PROTOCOLO Nº 19027922B01

condições. Observações: 1. O local do acidente estava desfeito. 2. O veículo V2 foi removido por amigos do condutor de V2. 3. Condutores sem sinais de embriaguez. Valor 0,0 mg. 4. Sinalização horizontal e vertical existente. Faixa dupla contínua. 5. Velocidade do local 80 km/h.

CROQUI DA CENA DO ACIDENTE

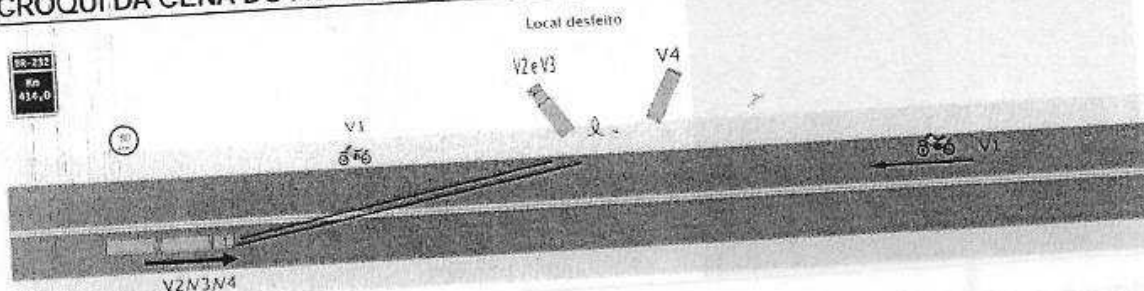

← SALGUEIRO

SERRA TALHADA →

AMARRAÇÃO - NÃO NECESSÁRIA

EVENTOS SUCESSIVOS

| Ordem | Tipo de Evento            | Veículos Envolvidos |
|-------|---------------------------|---------------------|
| 1     | Saída de leito carroçável | V4, V3, V2          |

MARCAS NO PAVIMENTO

| Evento | Veículo | Frenagem (m) | Derrapagem (m) | Arrastamento (m) |
|--------|---------|--------------|----------------|------------------|
| 1      | V2      |              |                | 15,00            |
| 1      | V3      |              |                | 15,00            |
| 1      | V4      |              |                | 15,00            |

DANOS COLATERAIS - NÃO HOUVE

APOIO EXTERNO

| Tipo de Órgão      | Solicitação      | Comparecimento   |
|--------------------|------------------|------------------|
| Corpo de bombeiros | 27/05/2019 08:00 | 27/05/2019 09:00 |



Documento assinado eletronicamente por EDSON VIEIRA, matrícula 1971460, Polícia Rodoviária Federal, em 29/05/2019, conforme horário oficial de Brasília, com fundamento no § 2º do art. 10 da Medida Provisória Nº 2.200-2, de 24 de agosto de 2001, no art. 6º do Decreto Nº 8.539, de 8 de outubro de 2015 e na alínea b do inciso IV do art. 2º da Instrução Normativa Nº 61-DG, de 13 de novembro de 2015.  
A autenticidade deste documento pode ser conferida no site <http://www.prf.gov.br/autenticidade>.

191





MINISTÉRIO DA JUSTIÇA E SEGURANÇA PÚBLICA  
POLÍCIA RODOVIÁRIA FEDERAL



BOLETIM DE ACIDENTE DE TRÂNSITO  
PROTOCOLO Nº 19027922B01

IMAGENS COMPLEMENTARES

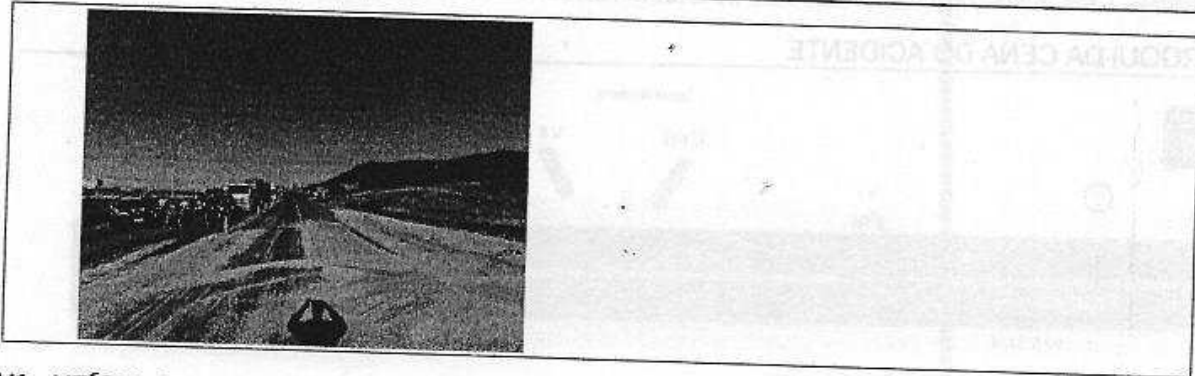

V1 - VEÍCULO 1 - PEY0976 - MOTOCICLETA

V1 - Informações

Placa: PEY0976 Marca/modelo: HONDA/CG 125 FAN KS

Ano fabricação: 2010 Chassi: 9C2JC4110BR416470

Espécie: Passageiro Categoria: Particular

Manobra no momento do acidente: Seguindo o fluxo, na faixa de rolamento

Renavam: 00272930423

Tipo de veículo: Motocicleta

Cor: Preta



Documento assinado eletronicamente por EDSON VIEIRA, matrícula 1971460, Policial Rodoviário Federal, em 29/05/2019, conforme horário oficial de Brasília, com fundamento no § 2º do art. 10 da Medida Provisória Nº 2.200-2, de 24 de agosto de 2001, no art. 6º do Decreto Nº 5.539, de 8 de outubro de 2015 e na alínea b do inciso IV do art. 2º da Instrução Normativa Nº 61-DG, de 13 de novembro de 2015.

191





PRF

# BOLETIM DE ACIDENTE DE TRÂNSITO

PROTOCOLO: Nº 19027922B01



Maiores dúvidas acesse: [www.prf.gov.br/portal](http://www.prf.gov.br/portal)



Para cópia do seu Boletim acesse o sítio: [www.prf.gov.br/novobat](http://www.prf.gov.br/novobat)  
/consultar Informe o número do protocolo e o CPF/CNPJ de um  
dos envolvidos no acidente; e Clique em imprimir.



**Atenção:** As vítimas de acidente têm direito ao recebimento do Seguro DPVAT. Para maiores informações, acesse: [www.dpvatseguro.com.br](http://www.dpvatseguro.com.br) Em casos de avaliação de danos com MÉDIA ou GRANDE MONTA, verificar os trâmites da Resolução 544 do CONTRAN. Procure o órgão estadual de trânsito (DETRAN) do seu Estado, antes de fazer reparos no veículo.



Documento assinado eletronicamente por EDSON VIEIRA, matrícula 1971460, Policial Rodoviário Federal, em 29/05/2019, conforme horário oficial de Brasília, com fundamento no § 2º do art. 10 da Medida Provisória Nº 2.200-2.

191





MINISTÉRIO DA JUSTIÇA E SEGURANÇA PÚBLICA  
POLÍCIA RODOVIÁRIA FEDERAL



BOLETIM DE ACIDENTE DE TRÂNSITO  
PROTOCOLO Nº 19027922B01

INFORMAÇÕES GERAIS

Data: 27/05/2019 Hora: 06:05 Município: SERRA TALHADA/PE  
BR: 232 KM: 414,0 Sentido: Decrescente  
Policial responsável pelo atendimento: EDSON VIEIRA, 1971460

ASPECTOS DO LOCAL

|                                   |                            |
|-----------------------------------|----------------------------|
| Tipo de via: Principal            | Tipo de pavimento: Asfalto |
| Tipo de pista: Simples            | Condição da Pista: Seca    |
| Estrutura Viária: Reta            | Localidade urbanizada: Sim |
| Acostamento: Sim                  | Canteiro Central: Não      |
| Condição meteorológica: Céu Claro | Fase do dia: Pleno dia     |

IMAGENS PANORÂMICAS



SENTIDO DECRESCENTE

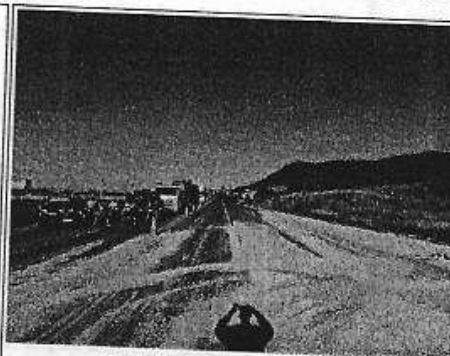

SENTIDO CRESCENTE

NARRATIVA

No dia 27/05/2019, por volta de 06:10 h, a equipe PRF foi acionada para atender um acidente ocorrido na BR 232, km 414, no município de Serra Talhada/PE. O acidente, saída de pista com tombamento, envolveu os veículos (V2), SCANIA 440 A6x4, de placa PUB 2157/PE acoplado com os SEMI-REBOQUES (V3) NGF3E93 e (V4) NGF3E73 e (V1) motocicleta HONDA CG 125 FAN de placa PEY 0976/PE. O acidente ocorreu quando V1 seguia o fluxo normal da via, sentido crescente, deslocando-se no sentido Serra Talhada-Salgueiro, quando percebeu que V2, SCANIA e os SEMI-REBOQUES, em sentido contrário, tombou com sua carga de milho e atravessou as faixas de rolamento. Onde cruzou a via, saindo da pista e parando fora da rodovia, porém V1 foi atingido pela carga tombando no local. O Sr. Geraldo Olavio Nogueira, CNH 06275054096, condutor de V1, foi encaminhado ao Hospital Municipal de Serra Talhada com ferimentos leves. O Sr. Claudivan Garcia da Silva, CNH 00499124130, informou que havia cavalo na via, porém não foi encontrado nenhum animal no local. A dinâmica do acidente encontra-se representada no croqui. Conforme constatações em levantamento de informações do acidente, concluiu-se que a causa presumível do acidente foi falta de atenção (sonolência). Pois o local é uma reta, com visibilidade boa, hora do acidente era céu claro. E ainda, a sinalização do local da via está em boas



Documento assinado eletronicamente por EDSON VIEIRA, matrícula 1971460, Policial Rodoviário Federal, em 29/05/2019, conforme horário oficial de Brasília, com fundamento no § 2º do art. 10 da Medida Provisória Nº 2.200-2, de 24 de agosto de 2001, no art. 6º do Decreto Nº 8.539, de 8 de outubro de 2015 e na alínea b do inciso IV do art. 2º da Instrução Normativa Nº 61, DE, de 13 de novembro de 2015.

191







MINISTÉRIO DA JUSTIÇA E SEGURANÇA PÚBLICA  
POLÍCIA RODoviÁRIA FEDERAL



BOLETIM DE ACIDENTE DE TRÂNSITO  
PROTOCOLO Nº 19027922B01

V1 - Proprietário

Nome: GERALDO OLAVIO NOGUEIRA  
Email:  
Endereço: SERRA TALHADA-PE

CPF/CNPJ: 058.342.744-80  
Telefone:

V1C - CONDUTOR DE V1 - GERALDO OLAVIO NOGUEIRA

V1C - Informações

Nome: GERALDO OLAVIO NOGUEIRA  
CPF: 058.342.744-80  
Sexo: Masculino  
Usava capacete: Sim  
Informações complementares: encaminhado para hospital

Data de Nascimento: 10/08/1981  
Estado civil: Não Informado  
Estado físico: Lesões Leves

V1C - Dados da Habilitação para Conduzir Veículo Automotor

Categoria: AB  
UF: PE  
Observações CNH: 15  
Primeira habilitação: 06/01/2015  
Vencimento da habilitação: 01/07/2019

Nº Registro: 06275054096  
Motorista profissional: Não

V1C - Alterações da Capacidade Motora

Foi possível realizar teste do etilômetro: Sim  
Visíveis sinais de embriaguez: Não  
Resultado oblido: 0,0 mg/l

Condutor se recusou a realizar o teste: Não  
Sinais de uso de substâncias psicoativas: Não

V1C - Dados do Contato

Endereço: FAZ PEDRA BRANCA, 0000000000, CASA, ZONA RURAL, MIRANDIBA-PE  
Telefone:  
Email:

V1C - Encaminhamento

Motivo: Socorro médico  
Informações complementares: lesão leve na mão

Tipo de Receptor: Hospital ou clínica

V2 - VEÍCULO 2 - PUB2157 - CAMINHÃO-TRATOR

V2 - Informações

Placa: PUB2157  
Ano fabricação: 2014  
Marca/modelo: SCANIA/G 440 A6X4  
Chassi: 9BSG6X400E3853477

Renavam: 01009450562  
Tipo de veículo: Caminhão-trator

Espécie: Tração  
Manobra no momento do acidente: Seguindo o fluxo, na faixa de rolamento

Cor: Branca



Documento assinado eletronicamente por EDSON VIEIRA, matrícula: 1971460, Policial Rodoviário Federal, em 29/05/2019, conforme horário oficial de Brasília, com fundamento no § 2º do art. 10 da Medida Provisória Nº 2.200-2, de 24 de agosto de 2001, no art. 6º do Decreto Nº 8.539, de 8 de outubro de 2015 e na alínea b do inciso IV do art. 2º da Instrução Normativa Nº 611/DG, de 13 de novembro de 2015.

191





MINISTÉRIO DA JUSTIÇA E SEGURANÇA PÚBLICA  
POLÍCIA RODOVIÁRIA FEDERAL



BOLETIM DE ACIDENTE DE TRÂNSITO  
PROTOCOLO Nº 19027922B01

V1 - Relatório de Avarias - Resolução nº 544/2015-CONTRAN

Veículo: V1 / HONDA/CG 125 FAN KS

Placa: PEY0976

Nº BOAT: 19027922B01

Nome do Agente: EDSON VIEIRA

Matrícula do Agente: 1971460

Data: 27/05/2019

| Item | Descrição do Item                    | Valor | Item danificado no acidente |     |    |
|------|--------------------------------------|-------|-----------------------------|-----|----|
|      |                                      |       | Sim                         | Não | NA |
| 1    | Garfo dianteiro                      |       |                             | X   |    |
| 2    | Mesa superior da suspensão dianteira |       |                             | X   |    |
| 3    | Mesa inferior da suspensão dianteira |       |                             | X   |    |
| 4    | Coluna de direção                    |       |                             | X   |    |
| 5    | Chassi                               |       |                             | X   |    |
| 6    | Garfo traseiro                       |       |                             | X   |    |
| 7    | Eixo traseiro (triclcos)             |       |                             | X   |    |

Dano de Monta: Pequena

V1 - Imagens Obrigatórias



IMAGEM DA LATERAL DIREITA



IMAGEM DA TRASEIRA



IMAGEM DA LATERAL ESQUERDA



IMAGEM DA FRENTE



Documento assinado eletronicamente por EDSON VIEIRA, matrícula 1971460, Policial Rodoviário Federal, em 29/05/2019, conforme horário oficial de Brasília, com fundamento no § 2º do art. 10 da Medida Provisória Nº 2.200-2, de 24 de agosto de 2001, no art. 6º do Decreto Nº 8.539, de 8 de outubro de 2015 e na alínea b do inciso IV do art. 2º da Instrução Normativa Nº 61-DG, de 13 de novembro de 2015.

191





MINISTÉRIO DA JUSTIÇA E SEGURANÇA PÚBLICA  
POLÍCIA RODOVIÁRIA FEDERAL



BOLETIM DE ACIDENTE DE TRÂNSITO  
PROTOCOLO Nº 19027922B01

V2 - IMAGENS COMPLEMENTARES

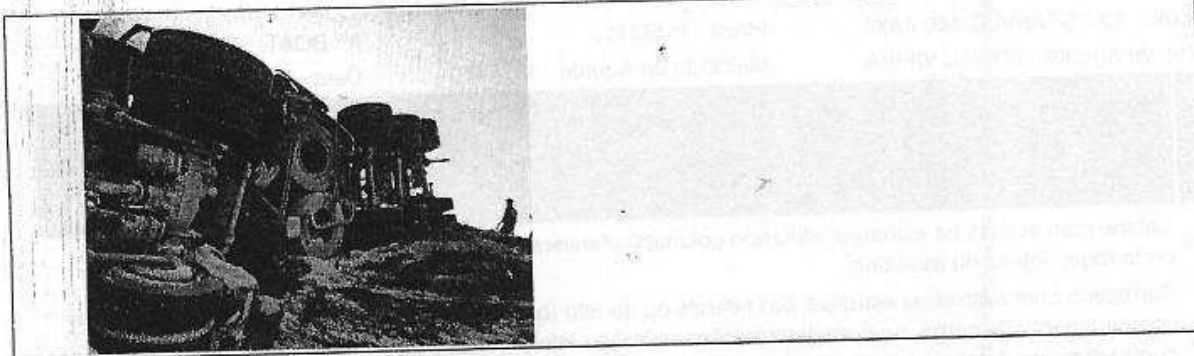

Documento assinado eletronicamente por EDSON VIEIRA, matrícula 1971460, Policial Rodoviário Federal, em 29/05/2019, conforme horário oficial de Brasília, com fundamento no § 2º do art. 10 da Medida Provisória Nº 2.200-2, de 24 de agosto de 2001, no art. 6º do Decreto Nº 8.539, de 8 de outubro de 2015 e na alínea b do inciso IV do art. 2º da Instrução Normativa Nº 61-DG, de 13 de novembro de 2015.

**191**





MINISTÉRIO DA JUSTIÇA E SEGURANÇA PÚBLICA  
POLÍCIA RODoviÁRIA FEDERAL



BOLETIM DE ACIDENTE DE TRÂNSITO  
PROTOCOLO Nº 19027922B01

V2 - Relatório de Avarias - Resolução nº 544/2015-CONTRAN

Veículo: V2 / SCANIA/G 440 A6X4

Placa: PUB2157

Nº BOAT: 19027922B01

Nome do Agente: EDSON VIEIRA

Matrícula do Agente: 1971460

Data: 27/05/2019

| Item | Descrição do Item  | Valor | Item danificado no acidente |     |    |
|------|--|-------|-----------------------------|-----|----|
|      |  |       | Sim                         | Não | NA |
| 1    | Cabine com avarias na estrutura, afetando coluna(s) dianteiras ou traseira(s), painel corta-fogo, soleira ou assoalho.   | M     |                             | X   |    |
| 2    | Carroçaria com avarias na estrutura das laterais ou do teto (quando houver) atingindo o compartimento de carga, ou com deformação vertical ou lateral afetando o compartimento de carga, ou afetando os componentes de união da base da carroçaria com o chassi. | M     |                             | X   |    |
| 3    | Para choque traseiro danificado.   | M     |                             | X   |    |
| 4    | Dano em qualquer componente do Sistema de Suspensão.   | M     |                             | X   |    |
| 5    | Avaria em qualquer um dos eixos  | M     |                             | X   |    |
| 6    | Dano em qualquer componente do Sistema de freios.  | M     |                             | X   |    |
| 7    | Chassi com deformação torcional menor ou igual à altura da longarina.  | M     |                             | X   |    |
| 8    | Chassi com deformação vertical menor ou igual à altura da longarina  | M     |                             | X   |    |
| 9    | Chassi com deformação lateral menor ou igual à distância interna entre as longarinas   | M     |                             | X   |    |
| 10   | Chassi com deformação torcional maior que a altura da longarina.   | G     |                             | X   |    |
| 11   | Chassi com deformação vertical maior que a altura da longarina.  | G     |                             | X   |    |
| 12   | Chassi com deformação lateral maior que a distância interna entre as longarinas  | G     |                             | X   |    |
| 13   | Chassi com região termicamente afetada com dimensão menor ou igual a 2/3 do comprimento do chassi.   | M     |                             | X   |    |
| 14   | Chassi afetado termicamente na região onde está fixada a suspensão   | M     |                             | X   |    |
| 15   | Chassi com região termicamente afetada com dimensão maior que 2/3 do comprimento do chassi.  | G     |                             | X   |    |
| 16   | Air bags ( se existir)   | M     |                             | X   |    |

Dano de Montagem: Pequena



Documento assinado eletronicamente por EDSON VIEIRA, matrícula 1971460, Policial Rodoviário Federal, em 29/05/2019, conforme horário oficial de Brasília, com fundamento no § 2º do art. 10 da Medida Provisória Nº 2.200-2, de 24 de agosto de 2001, no art. 6º do Decreto Nº 6.539, de 8 de outubro de 2015 e na alínea b do inciso IV do art. 2º da Instrução Normativa Nº 61-DG, de 13 de novembro de 2015.

191







MINISTÉRIO DA JUSTIÇA E SEGURANÇA PÚBLICA  
POLÍCIA RODoviÁRIA FEDERAL

BOLETIM DE ACIDENTE DE TRÂNSITO  
PROTOCOLO Nº 19027922B01



V2 - Imagens Obrigatórias



IMAGEM DA LATERAL DIREITA



IMAGEM DA LATERAL ESQUERDA



IMAGEM DA FRENTE

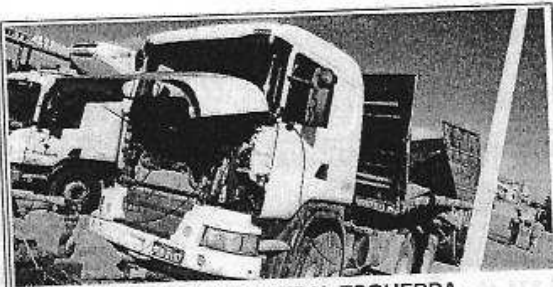

Assinatura  
eletrônica

Documento assinado eletronicamente por EDSON VIEIRA, matrícula 1971460, Policial Rodoviário Federal, em 29/05/2019, conforme horário oficial do Brasil, com fundamento no § 2º do art. 10 da Medida Provisória Nº 2.200-2, de 24 de agosto de 2001, no art. 6º do Decreto Nº 6.539, de 8 de outubro de 2015 e na alínea b do inciso IV do art. 2º da Instrução Normativa Nº 61-DG, de 13 de novembro de 2015.  
A autenticidade deste documento pode ser conferida no site <http://www.prf.gov.br/movobal/autenticar>, informando o protocolo 19027922B01 e o número de controle 239F20B5A7769F8352E75EBE296DEF.

191





MINISTÉRIO DA JUSTIÇA E SEGURANÇA PÚBLICA  
POLÍCIA RODOVIÁRIA FEDERAL



BOLETIM DE ACIDENTE DE TRÂNSITO  
PROTOCOLO Nº 19027922B01

V2 - Proprietário

Nome: ADIEL FERREIRA DA SILVA

Email:

Endereço: CARUARU-PE

CPF/CNPJ: 008.109.054-42

Telefone:

V2C - CONDUTOR DE V2 - CLAUDIVAN GARCIA DA SILVA

V2C - Informações

Nome: CLAUDIVAN GARCIA DA SILVA

CPF: 656.759.834-49

Sexo: Masculino

Usava cinto de segurança: Sim

Data de Nascimento: 06/12/1968

Estado civil: Não Informado

Estado físico: Ileso

V2C - Dados da Habilitação para Conduzir Veículo Automotor

Categoria: AE

UF: MA

Observações CNH: 15

Primeira habilitação: 29/02/1988

Vencimento da habilitação: 18/02/2024

Nº Registro: 00499124130

Motorista profissional: Não

V2C - Alterações da Capacidade Motora

Foi possível realizar teste do etilômetro: Sim

Visíveis sinais de embriaguez: Não

Resultado obtido: 0,0 mg/l

Condutor se recusou a realizar o teste: Não

Sinais de uso de substâncias psicoativas: Não

V2C - Dados do Contato

Endereço: RUA PROJETADA, 09, SAO LUIS, VARGEM GRANDE PAULISTA-SP

Telefone:

Email:

V3 - VEÍCULO 3 - NGF3E93 - SEMIREBOQUE

V3 - Informações

Placa: NGF3E93

Marca/modelo: SR/GUERRA AG GR

Ano fabricação: 2006 Chassi: 9AA07102G6C061096

Espécie: Carga Categoria: Aluguel

Manobra no momento do acidente: Seguindo o fluxo, na faixa de rolamento

Renavam: 00878428364

Tipo de veículo: Semireboque

Cor: Preta



Documento assinado eletronicamente por EDSON VIEIRA, matrícula 1971460, Policial Rodoviário Federal, em 29/05/2019, conforme horário oficial de Brasília, com fundamento no § 2º do art. 10 da Medida Provisória Nº 2.200-2, de 24 de agosto de 2001, no art. 6º do Decreto Nº 6.539, de 8 de outubro de 2015 e na alínea b do inciso IV do art. 2º da Instrução Normativa Nº 61-DG, de 13 de novembro de 2015.  
A autenticidade deste documento pode ser conferida no site <http://www.prf.gov.br/novobat/autenticar>, informando o protocolo 19027922B01 e o número de controle 239F20B5A7769F8352E75EBE296DEF.

191





MINISTÉRIO DA JUSTIÇA E SEGURANÇA PÚBLICA  
POLÍCIA RODoviÁRIA FEDERAL



BOLETIM DE ACIDENTE DE TRÂNSITO  
PROTOCOLO Nº 19027922B01

V3 - Relatório de Avarias - Resolução nº 544/2015-CONTRAN

Veículo: V3 / SR/GUERRA AG GR  
Nome do Agente: EDSON VIEIRA

Placa: NGF3E93  
Matrícula do Agente: 1971460

Nº BOAT: 19027922B01  
Data: 27/05/2019

| Item | Descrição do item  | Valor | Item danificado no acidente |     |    |
|------|--|-------|-----------------------------|-----|----|
|      |  |       | Sim                         | Não | NA |
| 1    | Cabine com avarias na estrutura, afetando coluna(s) dianteiras ou traseira(s), painel corta-fogo, soleira ou assoalho.   | M     |                             | X   |    |
| 2    | Carroceria com avarias na estrutura das laterais ou do teto (quando houver) atingindo o compartimento de carga, ou com deformação vertical ou lateral afetando o compartimento de carga, ou afetando os componentes de união da base da carroceria com o chassi. | M     |                             | X   |    |
| 3    | Para choque traseiro danificado.   | M     | X                           |     |    |
| 4    | Dano em qualquer componente do Sistema de Suspensão.   | M     | X                           |     |    |
| 5    | Avaria em qualquer um dos eixos  | M     |                             | X   |    |
| 6    | Dano em qualquer componente do Sistema de freios.  | M     |                             | X   |    |
| 7    | Chassi com deformação torcional menor ou igual à altura da longarina.  | M     |                             | X   |    |
| 8    | Chassi com deformação vertical menor ou igual à altura da longarina  | M     |                             | X   |    |
| 9    | Chassi com deformação lateral menor ou igual à distância interna entre as longarinas   | M     |                             | X   |    |
| 10   | Chassi com deformação torcional maior que a altura da longarina.   | G     |                             | X   |    |
| 11   | Chassi com deformação vertical maior que a altura da longarina.  | G     |                             | X   |    |
| 12   | Chassi com deformação lateral maior que a distância interna entre as longarinas  | G     |                             | X   |    |
| 13   | Chassi com região termicamente afetada com dimensão menor ou igual a 2/3 do comprimento do chassi.   | M     |                             | X   |    |
| 14   | Chassi afetado termicamente na região onde está fixada a suspensão   | M     |                             | X   |    |
| 15   | Chassi com região termicamente afetada com dimensão maior que 2/3 do comprimento do chassi.  | G     |                             | X   |    |
| 16   | Air bags ( se existir)   | M     |                             | X   |    |

Dano de Montagem: Média



Documento assinado eletronicamente por EDSON VIEIRA, matrícula 1971460, Policial Rodoviário Federal, em 29/05/2019, conforme horário oficial de Brasília, com fundamento no § 2º do art. 10 da Medida Provisória Nº 2.200-2, de 24 de agosto de 2001, no art. 6º do Decreto Nº 6.539, de 8 de outubro de 2015 e na alínea b do inciso IV do art. 2º da Instrução Normativa Nº 61-DG, de 13 de novembro de 2015.  
A autenticidade deste documento pode ser conferida no site <http://www.prf.gov.br/novobal/autenticar>, informando o protocolo 19027922B01 e o número de controle 239F20B5A7769F8352E75EBE296DEF.

191





MINISTÉRIO DA JUSTIÇA E SEGURANÇA PÚBLICA  
POLÍCIA RODoviÁRIA FEDERAL

BOLETIM DE ACIDENTE DE TRÂNSITO  
PROTOCOLO Nº 19027922B01



V3 - Imagens Obrigatórias



IMAGEM DA LATERAL DIREITA



IMAGEM DA TRASEIRA



IMAGEM DA LATERAL ESQUERDA



IMAGEM DA FRENTE



Assinatura  
eletrônica

Documento assinado eletronicamente por EDSON VIEIRA, matrícula 1971460, Policial Rodoviário Federal, em 29/05/2019, conforme horário oficial de Brasília, com fundamento no § 2º do art. 10 da Medida Provisória Nº 2.200-2, de 24 de agosto de 2001, no art. 6º do Decreto Nº 8.539, de 8 de outubro de 2015 e na alínea b do inciso IV do art. 2º da Instrução Normativa Nº 61-DG, de 13 de novembro de 2015.  
A autenticidade deste documento pode ser conferida no site <http://www.prf.gov.br/novobat/autenticar>, informando o protocolo 19027922B01 e o número de controle 239F20B5A7769F8352E75CBE296DEF.

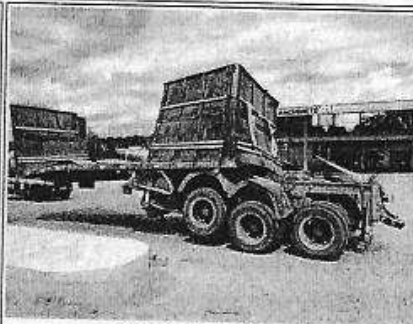
191







MINISTÉRIO DA JUSTIÇA E SEGURANÇA PÚBLICA  
POLÍCIA RODoviÁRIA FEDERAL



BOLETIM DE ACIDENTE DE TRÂNSITO  
PROTOCOLO Nº 19027922B01

V3 - Proprietário

Nome: ADIEL FERREIRA DA SILVA  
Email:  
Endereço: MOSSORO-RN

CPF/CNPJ: 008.109.054-42  
Telefone:

V3C - CONDUTOR DE V3 - Não Identificado

V3C - Informações

Nome:  
Sexo: Masculino  
Data de Nascimento:  
Estado físico: Ileso  
Informações complementares: condutor e o mesmo de V2

V3C - Dados da Habilitação para Conduzir Veículo Automotor

Categoria: Primeira habilitação: Nº Registro:  
UF: Vencimento da habilitação: Motorista profissional: Não  
Observações CNH:

V3C - Alterações da Capacidade Motora

Foi possível realizar teste do etilômetro: Sim  
Visíveis sinais de embriaguez: Não  
Resultado obtido: 0,0 mg/l  
Condutor se recusou a realizar o teste: Não  
Sinais de uso de substâncias psicoativas: Não

V3C - Dados do Contato

Endereço:  
Telefone: Email:

V4 - VEÍCULO 4 - NGF3E73 - SEMIREBOQUE

V4 - Informações

Placa: NGF3E73 Marca/modelo: SR/GUERRA AG GR  
Ano fabricação: 2006 Chassi: 9AA07072G6C061097  
Espécie: Carga Categoria: Aluguel  
Manobra no momento do acidente: Seguindo o fluxo, na faixa de rolamento  
Renavam: 00878428089  
Tipo de veículo: Semireboque  
Cor: Preta



Documento assinado eletronicamente por EDSON VIEIRA, matrícula 1971460, Polícia Rodoviária Federal, em 29/05/2019, conforme horário oficial de Brasília, com fundamento no § 2º do art. 10 da Medida Provisória Nº 2.200-2, de 24 de agosto de 2001, no art. 6º do Decreto Nº 8.539, de 8 de outubro de 2015 e na alínea b do inciso IV do art. 2º da Instrução Normativa Nº 61-DG, de 13 de novembro de 2015.  
A autenticidade deste documento pode ser conferida no site <http://www.prf.gov.br/novobts/autenticar>, informando o protocolo 19027922B01 e o número de controle 239F20B5A769F8352E75E3E296D6F.

191





MINISTÉRIO DA JUSTIÇA E SEGURANÇA PÚBLICA  
POLÍCIA RODoviÁRIA FEDERAL



BOLETIM DE ACIDENTE DE TRÂNSITO  
PROTOCOLO Nº 19027922B01

V4 - Relatório de Avarias - Resolução nº 544/2015-CONTRAN

Veículo: V4 / SR/GUERRA AG GR  
Nome do Agente: EDSON VIEIRA

Placa: NGF3E73  
Matrícula do Agente: 1971460

Nº BOAT: 19027922B01  
Data: 27/05/2019

| Item | Descrição do Item  | Valor | Item danificado no acidente |     |    |
|------|--|-------|-----------------------------|-----|----|
|      |  |       | Sim                         | Não | NA |
| 1    | Cabine com avarias na estrutura, afetando coluna(s) dianteiras ou traseira(s), painel corta-fogo, soleira ou assoalho.   | M     |                             | X   |    |
| 2    | Carroceria com avarias na estrutura das laterais ou do teto (quando houver) atingindo o compartimento de carga, ou com deformação vertical ou lateral afetando o compartimento de carga, ou afetando os componentes de união da base da carroceria com o chassi. | M     |                             | X   |    |
| 3    | Para choque traseiro danificado.   | M     |                             | X   |    |
| 4    | Dano em qualquer componente do Sistema de Suspensão.   | M     | X                           |     |    |
| 5    | Avaria em qualquer um dos eixos  | M     |                             | X   |    |
| 6    | Dano em qualquer componente do Sistema de freios.  | M     |                             | X   |    |
| 7    | Chassi com deformação torcional menor ou igual à altura da longarina.  | M     |                             | X   |    |
| 8    | Chassi com deformação vertical menor ou igual à altura da longarina  | M     |                             | X   |    |
| 9    | Chassi com deformação lateral menor ou igual à distância interna entre as longarinas   | M     |                             | X   |    |
| 10   | Chassi com deformação torcional maior que a altura da longarina.   | G     |                             | X   |    |
| 11   | Chassi com deformação vertical maior que a altura da longarina.  | G     |                             | X   |    |
| 12   | Chassi com deformação lateral maior que a distância interna entre as longarinas  | G     |                             | X   |    |
| 13   | Chassi com região termicamente afetada com dimensão menor ou igual a 2/3 do comprimento do chassi.   | M     |                             | X   |    |
| 14   | Chassi afetado termicamente na região onde está fixada a suspensão   | M     |                             | X   |    |
| 15   | Chassi com região termicamente afetada com dimensão maior que 2/3 do comprimento do chassi.  | G     |                             | X   |    |
| 16   | Air bags ( se existir)   | M     |                             | X   |    |

Dano de Montagem: Média



Documento assinado eletronicamente por EDSON VIEIRA, matrícula 1971460, Policial Rodoviário Federal, em 29/05/2019, conforme horário oficial de Brasília, com fundamento no § 2º do art. 10 da Medida Provisória Nº 2.200-2, de 24 de agosto de 2001, no art. 6º do Decreto Nº 8.539, de 8 de outubro de 2015 e na alínea b do inciso IV do art. 2º da Instrução Normativa Nº 61-DG, de 13 de novembro de 2015.  
A autenticidade deste documento pode ser conferida no site <http://www.prf.gov.br/novoba/autenticar>, informando o protocolo 19027922B01 e o número de controle 239F20B5A7769F8352E75EBE296DEF.

191





MINISTÉRIO DA JUSTIÇA E SEGURANÇA PÚBLICA  
POLÍCIA RODoviÁRIA FEDERAL



BOLETIM DE ACIDENTE DE TRÂNSITO  
PROTOCOLO Nº 19027922B01

V4 - Imagens Obrigatórias



IMAGEM DA LATERAL DIREITA



IMAGEM DA TRASEIRA



IMAGEM DA LATERAL ESQUERDA

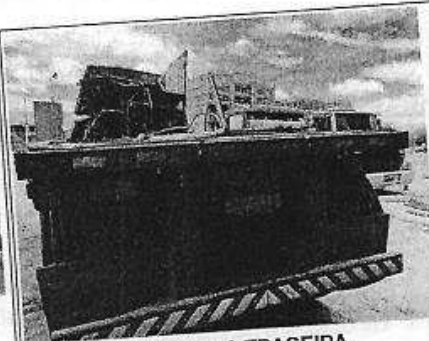

IMAGEM DA FRENTE



Documento assinado eletronicamente por EDSON VEIRA, matrícula 1971480, Polícia Rodoviária Federal, em 29/05/2019, conforme horário oficial de Brasília, com fundamento no § 2º do art. 10 da Medida Provisória Nº 2.200-2, de 24 de agosto de 2001, no art. 6º do Decreto Nº 8.539, de 8 de outubro de 2015 e na alínea b do inciso IV do art. 2º da Instrução Normativa Nº 61-DG, de 13 de novembro de 2015.  
A autenticidade deste documento pode ser conferida no site <http://www.prf.gov.br/novobol/autenticar>, informando o protocolo 19027922B01 e o número de controle 239F20B5A7769F8352E75EBE296DEF.

191

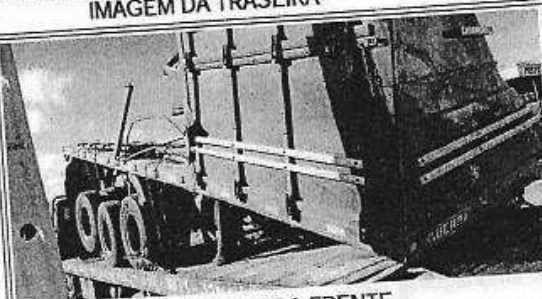



MINISTÉRIO DA JUSTIÇA E SEGURANÇA PÚBLICA  
POLÍCIA RODoviÁRIA FEDERAL

BOLETIM DE ACIDENTE DE TRÂNSITO  
PROTOCOLO Nº 19027922B01



V4 - Proprietário

Nome: ADIEL FERREIRA DA SILVA  
Email:  
Endereço: MOSSORO-RN

CPF/CNPJ: 008.109.054-42  
Telefone:

V4C - CONDUTOR DE V4 - Não Identificado

V4C - Informações

Nome:  
Sexo: Masculino  
Data de Nascimento:  
Estado físico: Ileso  
Informações complementares: condutor e o mesmo de V2

V4C - Dados da Habilitação para Conduzir Veículo Automotor

Categoria: Primeira habilitação: Nº Registro:  
UF: Vencimento da habilitação: Motorista profissional: Não  
Observações CNH:

V4C - Alterações da Capacidade Motora

Foi possível realizar teste do etilômetro: Sim  
Visíveis sinais de embriaguez: Não  
Resultado obtido: 0,0 mg/l  
Condutor se recusou a realizar o teste: Não  
Sinais de uso de substâncias psicoativas: Não

V4C - Dados do Contato

Endereço:  
Telefone:  
Email:



Documento assinado eletronicamente por EDSON VIEIRA, matrícula 1971460, Policial Rodoviário Federal, em 29/05/2019, conforme horário oficial de Brasília, com fundamento no § 2º do art. 10 da Medida Provisória Nº 2.200-2, de 24 de agosto de 2001, no art. 6º do Decreto Nº 8.539, de 8 de outubro de 2015 e na alínea b do inciso IV do art. 2º da Instrução Normativa Nº 61-DG, de 13 de novembro de 2015.  
A autenticidade deste documento pode ser conferida no site <http://www.prf.gov.br/novobat/autenticar>, informando o protocolo 19027922B01 e o número de controle 239F20B5A7769F8352E75E8E296DEF.

191





REPÚBLICA FEDERATIVA DO BRASIL  
 MINISTÉRIO DAS PESSOAS  
 DEPARTAMENTO DE ADMINISTRAÇÃO DE PESSOAL  
 SECRETARIA DE ADMINISTRAÇÃO DE PESSOAL

**Nome**  
 GERALDO OLAVIO ROQUEIRA

**Doc. Identificação Funcional**  
 5912876 SSP PE

**CPF**  
 055.342.744-80

**Data Nascimento**  
 10/08/1981

**Função**  
 OLAVIO ANTONIO  
 ROQUEIRA  
 JOAQUINA MARIA DA  
 SILVA ROQUEIRA

**Permissão**  
☒ APC ☐ CMI HAB.

**Registro**  
 0007305896

**Validade**  
 03/01/2019

**Exatidão**  
 06/01/2015

**OBSERVAÇÕES**  
 Exerce Ativ Remunerada

*Gerardo Olavio Roqueira*  
 Assinatura do Funcionário

**Local**  
 SERRA TALEADA - PE

**Data Emissão**  
 07/01/2015

*[Assinatura]*  
 Assinatura do Diretor

97352514424  
 98070797463

1219731756





Tarifa Social de Energia Elétrica: Criada pela Lei 10.438, de 26/04/02

### NOTA FISCAL DE FATURA DE ENERGIA ELÉTRICA

Companhia Energética de Pernambuco  
Av. João de Barros, 111, Boa Vista, Recife - PE, CEP 50060-002  
CNPJ 10.835.932/0001-08 | Ins. Est. 005843-03 | www.celpe.com.br

DADOS DO CLIENTE  
VALDELICE MARIA DA SILVA

ENDEREÇO DA UNIDADE CONSUMIDORA  
QD A 32

CPF: 044.819.734-04

JRAGEP/SERRA TALHADA  
SERRA TALHADA-PE  
56900-000

CLASSIFICAÇÃO  
B1 RESIDENCIAL  
RESIDENCIAL

|                     |                    |
|---------------------|--------------------|
| CONTA CONTRATO      | PERÍODO            |
| 7020980090          | 05/2019            |
| DATA DE EMISSÃO     | DATA DE VENCIMENTO |
| 22/05/2019          | 13/06/2019         |
| TOTAL A PAGAR (R\$) |                    |
| 54,40               |                    |

| DATA DE EMISSÃO | DATA DE VENCIMENTO     | DATA DE PAGAMENTO       |
|-----------------|------------------------|-------------------------|
| 05/19/2019      | 15/05/2019             | 15/05/2019              |
| APRESENTAÇÃO    | PERÍODO DE FATURAMENTO | PERÍODO DE CANCELAMENTO |
| 15/05/2019      | 2014314268             | 3084919                 |

| DESCRIÇÃO DA NOTA FISCAL                | QUANTIDADE | PREÇO (R\$) | VALOR (R\$) |
|---|------------|-------------|-------------|
| Consumo Ativo (kWh)                     | 58,0000000 | 0,70471787  | 40,29       |
| Acrescimo Bandeira AMARELA              |            |             | 0,42        |
| Contrib. Núm. Pública Municipal         |            |             | 2,88        |
| Dição: FUNDAÇÃO TERRA - (087) 3021-1542 |            |             | 5,00        |

TOTAL DA FATURA 54,40

| ÍNDICE | TIPO DA FUNÇÃO | DATA       | ANTERIOR   | LEITURA    | DATA       | ATUAL | LEITURA | Nº DE DIAS | CONSTANTE | AJUSTE | CONSUMO (kWh) |
|--------|----------------|------------|------------|------------|------------|-------|---------|------------|-----------|--------|---------------|
| MC4000 | CAT            | 15-04-2019 | 12 001 000 | 15-05-2019 | 12 956 000 | 30    | 1,0000  |            |           |        | 99,00         |

| DESCRIÇÃO DO CONSUMO | VALOR DO CONSUMO | %      | VALOR DO IMPOSTO | VALOR DO CONSUMO | %     |
|----------------------|------------------|--------|------------------|------------------|-------|
| Consumo Ativo (kWh)  | 58,00            | 25,00  | 11,27            | 58,00            | 25,00 |
| ICMS                 | 46,71            | 1,16   | 0,54             | 46,71            | 1,16  |
| PIS                  | 46,71            | 5,30   | 2,20             | 46,71            | 5,30  |
| COPIS                | 46,71            |        |                  | 46,71            |       |
| GERAÇÃO DE ENERGIA   | R\$ 14,79        | 31,27% |                  |                  |       |
| TRANSMISSÃO          | R\$ 1,55         | 3,53%  |                  |                  |       |
| DISTRIBUIÇÃO (CAT)   | R\$ 10,04        | 21,49% |                  |                  |       |
| PERDAS DE ENERGIA    | R\$ 3,18         | 6,77%  |                  |                  |       |
| ENCARGOS SOCIAIS     | R\$ 2,36         | 5,05%  |                  |                  |       |
| TRIBUTOS             | R\$ 14,71        | 31,49% |                  |                  |       |
| TOTAL                | R\$ 46,71        | 100%   |                  |                  |       |

C22B 54F3 15B0 226B 7AEB 6CDB 8BC0 030B

INFORMAÇÕES IMPORTANTES  
Pague no prazo e pelo perfil de validade com uma nota fiscal - cat - e validade pelo perfil 213 (cat) de 30 dias para a sua inclusão. Para mais informações, consulte o site www.celpe.com.br. A partir de 2019, todas as contas de energia elétrica terão o valor de 5,28% para a bandeira amarela e 5,74% para a bandeira vermelha. O cliente é responsável por atualizar a leitura de seu medidor e a leitura de seu medidor. O cliente é responsável por atualizar a leitura de seu medidor e a leitura de seu medidor. O cliente é responsável por atualizar a leitura de seu medidor e a leitura de seu medidor.

| ATENÇÃO: O CLIENTE DEVE ASSINAR A FATURA DE ENERGIA ELÉTRICA | EMITIDAS AS DEBITOS EXISTENTES (CAUSARÃO CDAE) |
|--|--|
| Valor: 250,00  | Valor: 02,88                                   |
| Valor: 150,00  | Valor: 02,88                                   |
| Valor: 02,88   | Valor: 02,88                                   |

| DESCRIÇÃO DO CONSUMO | VALOR DO CONSUMO | %     | VALOR DO IMPOSTO | VALOR DO CONSUMO | %     |
|----------------------|------------------|-------|------------------|------------------|-------|
| Consumo Ativo (kWh)  | 58,00            | 25,00 | 11,27            | 58,00            | 25,00 |
| ICMS                 | 46,71            | 1,16  | 0,54             | 46,71            | 1,16  |
| PIS                  | 46,71            | 5,30  | 2,20             | 46,71            | 5,30  |
| COPIS                | 46,71            |       |                  | 46,71            |       |

| DESCRIÇÃO DO CONSUMO | VALOR DO CONSUMO | %     | VALOR DO IMPOSTO | VALOR DO CONSUMO | %     |
|----------------------|------------------|-------|------------------|------------------|-------|
| Consumo Ativo (kWh)  | 58,00            | 25,00 | 11,27            | 58,00            | 25,00 |
| ICMS                 | 46,71            | 1,16  | 0,54             | 46,71            | 1,16  |
| PIS                  | 46,71            | 5,30  | 2,20             | 46,71            | 5,30  |
| COPIS                | 46,71            |       |                  | 46,71            |       |

ESPOSA





ESPOSA

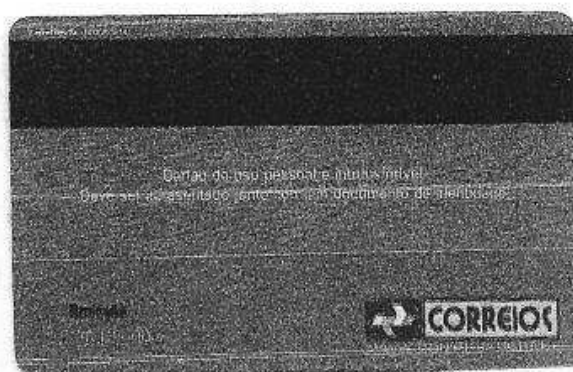

Cartório do Registro Civil  
Tânia Maria da Silva  
Oficial do Reg. Civil

REPÚBLICA FEDERATIVA DO BRASIL  
REGISTRO CIVIL DAS PESSOAS NATURAIS



**CERTIDÃO DE CASAMENTO (1ª via)**

NOME: GERALDO OLAVIO NOGUEIRA e dona VALDELICE MARIA DA SILVA NOGUEIRA

MATRÍCULA:

0758870155 2015 2 00015 074 0002708 63

NOMES COMPLETOS DE SOLTEIRO, DATA E LOCAIS DE NASCIMENTO, NACIONALIDADE E  
FILIAÇÕES DOS CONJUGES

GERALDO OLAVIO NOGUEIRA - BRASILEIRO - NASCEU AOS 10 DE AGOSTO DE 1981 - EM  
MIRANDIBA/PE - FILHO DE OLAVIO ANTONIO NOGUEIRA e dona JOAQUINA MARIA DA SILVA  
NOGUEIRA.

VALDELICE MARIA DA SILVA - BRASILEIRA - NASCEU AOS 11 DE NOVEMBRO DE 1974 - EM  
MIRANDIBA/PE - FILHA DE JOÃO BAIÃO DA SILVA e dona ANA ADELINA DA SILVA.

DATA DE REGISTRO DO CASAMENTO (POR EXTENSO) DIA MÊS ANO  
VINTE DE MARÇO DE DOIS MIL E QUINZE 20 03 2015

REGIME DE BENS DO CASAMENTO  
COMUNHÃO PARCIAL DE BENS

NOME QUE CADA UM DOS CONJUGES PASSOU A ASSINAR:  
VALDELICE MARIA DA SILVA NOGUEIRA

OBSERVAÇÕES AVERBAÇÕES

CASAMENTO REGISTRADO NO LIVRO B/15 FLS. 74 SOB Nº 2708 DO CARTÓRIO DE MIRANDIBA/PE  
CARTÓRIO DO REGISTRO CIVIL.  
Rua TIBURTINO DE CARVALHO Nº 18.  
MIRANDIBA/PE.  
CEP: 56980-0000.

O conteúdo da Certidão é verdadeiro. Dou Fé.  
Mirandiba, aos 20/MARÇO/2015.

Oficial do Registro Civil

Cartório do Registro Civil  
Tânia Maria da Silva  
Oficial do Reg. Civil







## DECLARAÇÃO DE HIPOSSUICIÊNCIA FINANCEIRA

DECLARANTE: **GERALDO OLAVIO NOGUEIRA**, brasileiro(a), casado(a), ajudante de pedreiro, inscrito(a) no CPF sob nº 058.342.744-80, portador(a) da Cédula de Identidade RG nº 5913876-SSP/PE, residente e domiciliado(a) Quadra "A", 32 – CAGEP – Serra Talhada/PE. Vem, pela presente, DECLARAR que não tem condições de arcar com as despesas deste processo, sem comprometimento do sustento próprio e de sua família. Por tais razões, pleiteiam-se os benefícios da Justiça Gratuita, assegurados pela Constituição Federal, artigo 5º, LXXIV e pela Lei 13.105/2015 (CPC), artigo 98 e seguintes, de logo esclarecendo que o(s) advogado(s) constituído(s) para ingresso da ação o faz sob a condição de contrato de êxito, sem cobrança de honorários prévios. A presente declaração é firmada com plena consciência das sanções penais a quem presta falsas declarações.

Serra Talhada/PE, 03 de dezembro 2019.

  
**GERALDO OLAVIO NOGUEIRA**



# PEDIDO DO SEGURO DPVAT



Escolha o(s) tipo(s) de cobertura: ☒ DAMS (DESPESAS DE ASSISTÊNCIA MÉDICA E SUPLEMENTARES) ☐ INVALIDEZ PERMANENTE ☐ MORTE

2 - Nº do sinistro ou ASL:   
 3 - CPF da vítima: 058.342.744-80   
 4 - Nome completo da vítima: GERALDO OLAVIO NOGUEIRA

REGISTRO DE INFORMAÇÕES CADASTRAIS E FAIXA DE RENDA MENSAL DA PESSOA FÍSICA (VÍTIMA/BENEFICIÁRIO/REPRESENTANTE LEGAL) - CIRCULAR SUSEP Nº 445/2012   
 5 - Nome completo: GERALDO OLAVIO NOGUEIRA   
 6 - CPF: 058.342.744-80   
 7 - Profissão: AT. GERAL   
 8 - Endereço: QUADRA "A"   
 9 - Número: 32   
 10 - Complemento: CASA   
 11 - Bairro: CAGEP   
 12 - Cidade: SERRA TALHADA   
 13 - Estado: PE   
 14 - CEP: 56.900-000   
 15 - E-mail: macedomai1@yahoo.com.br   
 16 - Tel. (DDD): 87.999.20.1449

DADOS DO REPRESENTANTE LEGAL (PAIS, TUTOR E CURADOR) PARA VÍTIMA/BENEFICIÁRIO MENOR ENTRE 0 A 15 ANOS OU INCAPAZ COM CURADOR   
 17 - Nome completo do Representante Legal:   
 18 - CPF do Representante Legal:   
 19 - Profissão do Representante Legal:   
 Declaro, para todos os fins de direito, residir no endereço acima informado, conforme comprovante anexo (ANEXAR CÓPIA).

20 - RENDA MENSAL DO TITULAR DA CONTA:   
 ☐ RECUSO INFORMAR ☒ R\$1.00 A R\$1.000,00 ☐ R\$2.501,00 ATÉ R\$5.000,00   
 ☐ SEM RENDA ☐ R\$1.001,00 ATÉ R\$2.500,00 ☐ ACIMA DE R\$5.000,00

21 - DADOS BANCÁRIOS:   
 ☒ BENEFICIÁRIO DA INDENIZAÇÃO ☐ REPRESENTANTE LEGAL DO BENEFICIÁRIO DA INDENIZAÇÃO (PAIS, CURADOR/TUTOR)   
 ☒ CONTA POUPANÇA (Somente para os bancos abaixo. Assinale uma opção)   
 ☐ Bradesco (237) ☐ Itaú (341)   
 ☐ Banco do Brasil (001) ☐ Caixa Econômica Federal (104)   
 AGÊNCIA: 0776   
 CONTA: 32179   
 Nome do BANCO:   
 AGÊNCIA:   
 CONTA:   
 (Informar o dígito se existir) (Informar o dígito se existir)

Autorizo a Seguradora LIDER a creditar na conta bancária informada, de minha titularidade, o valor da indenização/reembolso do Seguro DPVAT a que eu tiver direito, reconhecendo e dando, desde já e somente após a efetivação do crédito, quitação total do valor recebido.

22 - DECLARAÇÃO DE AUSÊNCIA DE LAUDO DO IML - PREENCHIMENTO SOMENTE PARA COBERTURA DE INVALIDEZ PERMANENTE   
 Declaro, sob as penas da lei, que estou impossibilitado de apresentar o laudo do Instituto Médico Legal (IML) para os fins de requerimento de indenização do Seguro DPVAT por invalidez permanente, uma vez que (assinalar uma das opções):   
 ☒ Não há IML que atenda a região do acidente ou da minha residência; ou   
 ☐ O IML que atende a região do acidente ou da minha residência não realiza perícias para fins do Seguro DPVAT; ou   
 ☐ O IML que atende a região do acidente ou da minha residência realiza perícias com prazo superior a 90 (noventa) dias do pedido.

Pelo motivo assinalado, solicito o prosseguimento da análise do meu pedido de indenização do Seguro DPVAT, por invalidez permanente, com base na documentação apresentada, concordando, desde já, em me submeter à avaliação médica às custas da Seguradora LIDER para verificação da existência e quantificação das lesões permanentes decorrentes de acidente de trânsito, conforme Lei 6.194/74, art. 3º, §1º, declarando que esta autorização não significa prévia concordância com a futura avaliação médica ou renúncia ao direito de contestá-la, caso discorde do seu conteúdo.

DECLARAÇÃO DE ÚNICOS BENEFICIÁRIOS - PREENCHIMENTO SOMENTE PARA COBERTURA DE MORTE   
 23 - Estado civil da vítima: ☐ Solteiro ☐ Casado (nô civil) ☐ Divorciado ☐ Separado judicialmente ☐ Viúvo   
 24 - Data do óbito da vítima:   
 25 - Grau de Parentesco com a vítima:   
 26 - Vítima deixou companheiro(a): ☐ Sim ☐ Não   
 27 - Se a vítima deixou companheiro(a), informar o nome completo:   
 28 - Vítima teve filhos? ☐ Sim ☐ Não   
 29 - Se tinha filhos, informar Vivos:   
 30 - Vítima deixou nascituro(v) nascido? ☐ Sim ☐ Não   
 31 - Vítima teve irmãos? ☐ Sim ☐ Não   
 32 - Se tinha irmãos, informar Vivos:   
 33 - Vítima deixou pais/avós vivos? ☐ Sim ☐ Não

Estou ciente de que a Seguradora LIDER pagará, caso devida, a indenização do Seguro DPVAT por morte àqueles beneficiários que se apresentarem e provarem esta condição, estando ciente, ainda, de que qualquer omissão ou declaração não verdadeira poderá gerar a obrigação de ressarcir o valor recebido, além da responsabilidade criminal por infração do artigo 299 do Código Penal.

34 - Nome legível de quem assina a rogo/a pedido   
 35 - CPF legível de quem assina a rogo/a pedido   
 36 - CPF legível de quem assina a rogo/a pedido   
 37 - (\*) Assinatura de quem assina a rogo/a pedido

38 - 1ª Nome:   
 CPF:   
 Assinatura da testemunha   
 39 - 2ª Nome:   
 CPF:   
 Assinatura da testemunha

40 - Local e Data, Serra Talhada, 16/10/2019   
 41 - Assinatura da vítima/beneficiário (declarante)   
 42 - Assinatura do Representante Legal (se houver)   
 43 - Assinatura do Procurador (se houver)

Assinado eletronicamente por: JOSE AUGUSTO DE MACEDO MAIA - 14/01/2020 15:21:11   
 https://pje.tje.jus.br:443/1g/Processo/ConsultaDocumento/listView.seam?x=2001141521118840000055523652   
 Número do documento: 2001141521118840000055523652

Num. 56440420 - Pág. 1

**SINISTRO 3190612678 - Resultado de consulta por beneficiário**

VÍTIMA GERALDO OLAVIO NOGUEIRA

COBERTURA DAMS

PONTO DE ATENDIMENTO RECEPTOR DO PEDIDO DE

INDENIZAÇÃO Comprev Previdência S/A-Filial Recife-PE

BENEFICIÁRIO GERALDO OLAVIO NOGUEIRA

CPF/CNPJ: 05834274480

Posição em 11-12-2019 09:20:28

O pedido de indenização do Seguro DPVAT foi concluído com a liberação do pagamento para a conta indicada pelo beneficiário.

Data do Pagamento: XX/XX/XXXX

Valor da Indenização: R\$00.000,00

Juros e Correção: R\$00.000,00

Valor Total: R\$00.000,00

| Data do Pagamento | Valor da Indenização | Juros e Correção | Valor Total |
|-------------------|----------------------|------------------|-------------|
| 06/11/2019        | R\$ 47,12            | R\$ 0,00         | R\$ 47,12   |

| Histórico das correspondências enviadas |                                    | Ver Carta |
|---|------------------------------------|-----------|
| Data da Carta                           | Referência                         |           |
| 14/11/2019                              | PAGAMENTO DE INDENIZAÇÃO           |           |
| 01/11/2019                              | ABERTURA DE PEDIDO DE SEGURO DPVAT |           |

9.450,00  
47,12  
-----  
9.402,88







**HOSPAM**  
HOSPITAL REGIONAL PROFESSOR  
AGAMENON MAGALHÃES



# BOLETIM DE CLASSIFICAÇÃO DE RISCO E EMERGÊNCIA

Nº: 16

|               |                                  |               |             |
|---------------|----------------------------------|---------------|-------------|
| Data:         | 10.05.2019                       | Hora:         | 00:10       |
| Nome:         | Paulo Otávio noqueis             | Profissão:    | AT - Jeral  |
| Nome Social:  |                                  | Estado Civil: | casado      |
| Nascimento:   | 10.08.1981                       | Sexo:         | M           |
| Escolaridade: | 2º grau                          | Responsável:  | o mesmo     |
| Mãe:          | Francisca Maria da Silva noqueis | Fone:         | 9608-2207   |
| Endereço:     | Quilombo A/3                     | Município:    | J. J. J. J. |
| Bairro:       | Uraguá                           | RG/CPF:       | 5913816     |
| Cartão SUS:   | 102604246795443                  | Parda         | Amarela     |
| Raça/Cor:     | Branca                           | Indígena      |             |

## CLASSIFICAÇÃO DE RISCO

Situação/Queixa:

|     |        |      |    |       |       |          |
|-----|--------|------|----|-------|-------|----------|
| PA: | Pulso: | HGT: | T: | SpO2: | Peso: | Glasgow: |
|-----|--------|------|----|-------|-------|----------|

Medicações em uso:

Intolerâncias/Alergias:

Fluxograma:

Carimbo e Assinatura:

## ATENDIMENTO MÉDICO

História e Exame Físico:

PC REFORMA QUEDA DE NOVO HÁ 3 HORAS  
VINDO A APRESENTAR LESÃO CURTO - CURTA  
EM FACE MEDIAL DE 2º QUADRANTE E FACE LATERAL  
DE 3º QUADRANTE, ALÉM DE DEFORMIDADE AMARILHA  
APÓS OTORRINIA NISTES PEDIOS.

Tratamento:

- SOLICITO RADIOGRAFIA DE MÃO (C)
- CEFALOTINA 01 amp. + AD EV FF
- AVULSÃO DO CRURIODISTA
- VOLTAREN 01 amp. IM 00/15
- CEFTRIAXONA 01g + AD EV AGORA 10:10

Hipótese Diagnóstica:

- LESÃO CURTO - CURTA EM
- 2º E 3º QUADRANTE (C)
- FRACTURA EM DEVO (2º) (C)

Carimbo e Assinatura:

Dr. Cleon Simões da Lima  
Médico  
CRM: 67555/CPF: 127.365.974-00





**HOSPITAL REGIONAL PROFESSOR AGAMENON MAGALHÃES**  
Secretaria de Saúde do Estado de Pernambuco  
Serra Talhada - FUSAM / SUS / PE

## ATESTADO

Atesto para os devidos fins que

GEORGE OLAVO ROBERTO

Necessita de 15 (QUINTE) dias de licença para tratamento de saúde, a partir da presente data.

CID = S63.

Serra Talhada, 27.5.19

Pedro Assis de Amorim  
Tratamento de Saúde  
CRM: 10551 CRM-PE

Médico - CRM





HOSPITAL PROFESSOR AGAMENON MAGALHÃES  
Secretaria de Saúde do Estado de Pernambuco  
Serra Talhada - FUSAM / SUS / PE

Nome: GERALDO OLAVO NOBROTA

USO ANT.

① CEFALOXIMA 500 - 20g  
TOMAR 1 p @ 6h  
PR FORT

② ROXALGEM 01g - 010x  
TOMAR 1 p @ 6h  
SE DOR

Data: 27/5/19

Pedro Aureliano Amador de Carvalho  
Traumato - Ortopedia  
CRM: 16558 CRM-MA 16558

Médico - CRM



**FARMACIA SANTA CLARA**

NPJ: 10.502.824/0001-13 J.A. COMERCIO DE MEDICAMENTOS  
LTDA ME

RUA ENOQUE IGNACIO DE OLIVEIRA, 1080 NOSSA SENHORA  
A PEN - SERRA TALHADA - PE 56912-460 Fone: (87)3831-2068

CE: 0373406-46

DOCUMENTO AUXILIAR DA NOTA FISCAL DE CONSUMIDOR ELETRÔNICA

| #   | Código | Descrição     | Qtd | Un  | Valor unit. | Valor total |
|-----|--------|---------------|-----|-----|-------------|-------------|
| 001 | 19707  | CEFALEXINA    | 3   | UND | X 27,16     | 81,48       |
|     |        | Desconto      |     |     |             | -61,51      |
|     |        | Valor Líquido |     |     |             | 29,97       |
| 002 | 10501  | NOVALGINA     | 1   | UND | X 20,18     | 20,18       |
|     |        | Desconto      |     |     |             | -3,03       |
|     |        | Valor Líquido |     |     |             | 17,15       |

QTD. TOTAL DE ITENS

VALOR TOTAL R\$

Descontos R\$

VALOR A PAGAR R\$

FORMA DE PAGAMENTO

Dinheiro

002

101,66

-54,54

47,12

Valor Pago

47,12

Consulte pela Chave de Acesso em

<http://nfce.sefaz.pe.gov.br/nfce/consulta>

2619 0510 5028 2400 0113 6500 2000 1083 6910 1775 8868

CONSUMIDOR NÃO IDENTIFICADO

NFC-e nº 000108369 Série 002 28/05/2019 08:49:04

Protocolo de Autorização: 326190364958769

Data de Autorização 28/05/2019 08:49:07



Vendedor: RITA Venda: 1775886

Tributos Totais Incidentes (Lei Federal 12.741/12): R\$ 12,44

Digite aqui





REPÚBLICA FEDERATIVA DO BRASIL  
MINISTÉRIO DAS CIDADES

Nº 01485782790

DETTRAN - PE  
CERTIFICADO DE REGISTRO E LICENCIAMENTO DE VEÍCULO

VIA 1 272930423

GERALDO OLAVIO NOGUEIRA

SERRA TALHADA-PE

058.242.744-60

PLACA FEY0976

058.242.744-60

PLACA FEY0976

058.242.744-60

PLACA FEY0976

058.242.744-60

PLACA FEY0976

058.242.744-60

PLACA FEY0976

058.242.744-60

PLACA FEY0976

058.242.744-60

PLACA FEY0976

058.242.744-60

PLACA FEY0976

058.242.744-60

PLACA FEY0976

058.242.744-60

PLACA FEY0976

058.242.744-60

PLACA FEY0976

058.242.744-60

PLACA FEY0976

058.242.744-60

PLACA FEY0976

058.242.744-60

PLACA FEY0976

058.242.744-60

PLACA FEY0976

SEGURO OBRIGATORIO DE DANOS PESSOAIS CAUSADOS POR VEICULOS  
AUTOMOTORES DE VIA TERRESTRE, OU POR SUA CARGA, A PESSOAS  
TRANSPORTADAS OU NÃO, SEGURO DPVAT

PE Nº 01485782790 BILHETE DE SEGURO DPVAT

GERALDO OLAVIO NOGUEIRA

ESTE É O SEU BILHETE DO SEGURO DPVAT  
PARA MAIS INFORMAÇÕES, LEIA NO VERSO  
AS CONDIÇÕES GERAIS DE COBERTURA

www.seguradoralider.com.br  
SAC DPVAT 0800 022 1204

SERRA TALHADA-PE

058.242.744-60

EXERCÍCIO 2019

DATA EMISSÃO 07/02/19

058.242.744-60

EXERCÍCIO 2019

DATA EMISSÃO 07/02/19

058.242.744-60

EXERCÍCIO 2019

DATA EMISSÃO 07/02/19

058.242.744-60

EXERCÍCIO 2019

DATA EMISSÃO 07/02/19

058.242.744-60

EXERCÍCIO 2019

DATA EMISSÃO 07/02/19

058.242.744-60

EXERCÍCIO 2019

DATA EMISSÃO 07/02/19

058.242.744-60

EXERCÍCIO 2019

DATA EMISSÃO 07/02/19

058.242.744-60

EXERCÍCIO 2019

DATA EMISSÃO 07/02/19

058.242.744-60

EXERCÍCIO 2019

DATA EMISSÃO 07/02/19

058.242.744-60

EXERCÍCIO 2019

DATA EMISSÃO 07/02/19

058.242.744-60

EXERCÍCIO 2019

DATA EMISSÃO 07/02/19

058.242.744-60

EXERCÍCIO 2019

DATA EMISSÃO 07/02/19

058.242.744-60

EXERCÍCIO 2019

DATA EMISSÃO 07/02/19

058.242.744-60

EXERCÍCIO 2019

DATA EMISSÃO 07/02/19

SEGURO LÍDER - DPVAT

CNPJ 09.246.608/0001-04

MAI 2018

PROCURAÇÃO "AD-JUDÍCIA" E "AD NEGOTIA"

996082207

**OUTORGANTE: GERALDO OLAVIO NOGUEIRA**, brasileiro(a), casado(a), ajudante de pedreiro, inscrito(a) no CPF sob nº 058.342.744-80, portador(a) da Cédula de Identidade RG nº 5913876-SSP/PE, residente e domiciliado(a) Quadra "A", 32 – CAGEP – Serra Talhada/PE.

**OUTORGADOS: MACEDO MAIA ADVOCACIA**, inscrita no CNPJ/MF sob nº 23.971.408/0001-06, registrada na OAB/PE sob nº 1914, no Livro "B" Nº 11, com endereço na Rua Joca Magalhães, 120 – Centro – CEP: 56903-480 - Celulares: TIM (87)99920-1949 – CLARO (87)99126-2284 – OI (87)98863-2216 – VIVO (87) 98142.2836 - E-mail: [macedomaia1@yahoo.com.br](mailto:macedomaia1@yahoo.com.br), devidamente constituída pelos sócios: José Augusto de Macedo Maia, brasileiro, casado, advogado, OAB/PE 1145-A e OAB-PB 12314-B, CPF nº 070.077.873-04, sócio Gerente e Administrador, Celso Tadeu Lustosa Pires Segundo, brasileiro, casado, advogado, inscrito na OAB/PB nº 11181 e OAB/PE 1224-A, sócio Cotista e Maria Jaqueline Mariz de Souza, brasileira, solteira, Bacharel em Direito, inscrita no CPF sob nº 077.708.234-98, prestadora de Serviços.

**OBJETO:** representar o (s) Outorgante (s), promovendo a defesa dos seus direitos e interesses, podendo, para tanto, propor quaisquer ações, medidas incidentais, acompanhar os processos administrativos e/ou judiciais em qualquer Juízo, Instância, Tribunal, ou Repartição Pública.

**PODERES:** Por este instrumento particular de procuração, constituo meus bastantes procuradores os outorgados, concedendo-lhe os poderes inerentes da cláusula *ad juditia et extra*, para o foro em geral, especialmente para propor **AÇÃO DE SEGURO DPVAT**, podendo, portanto, promover quaisquer medidas judiciais ou administrativas, assinar termo, oferecer defesa, direta ou indireta, interpor recursos, ajuizar ações e conduzir os respectivos processos, solicitar, providenciar e ter acesso a documentos de qualquer natureza, sendo o presente instrumento de mandato oneroso e contratual podendo substabelecer este a outrem, com ou sem reserva de poderes, dando tudo por bom e valioso; ver e requerer todo e qualquer tipo de documentos: EXTRATOS referente depósitos de seguros DPVAT, etc, junto aos BANCOS, instituições financeiras e as repartições públicas, FEDERAL, ESTADUAL E MUNICIPAL, a fim de praticar todos os demais atos necessários ao fiel desempenho deste mandato.

**PODERES ESPECÍFICOS:** A presente procuração outorga aos Advogados acima descritos, os poderes especiais para receber citação, confessar, reconhecer a procedência do pedido, transigir, desistir, renunciar ao direito sobre que se funda a ação, firmar compromissos ou acordos, receber valores, dar e receber quitação, receber e dar quitação, levantar ou receber RPV, PRECATÓRIOS e ALVARÁS acima descrito, pedir a justiça gratuita e assinar declaração de hipossuficiência econômica, em conformidade com a norma do art. 105 da Lei 13.105/2015. Outrossim, fica vinculado quando da assinatura deste instrumento a concordância do estabelecido para fazer jús a título de honorários advocatícios pelo desempenho nos trabalhos realizados, 30% do valor da condenação/indenização, nunca inferior ao valor de R\$3.000,00(três mil reais), mais as despesas de remessa pelos correios e e demais documentos exigidos pela seguradora, e, se, porventura o valor não atingir este mínimo o contratante obriga-se a complementar o restante, e também custeando os honorários advocatícios ficarão a sucumbência da causa. Os valores dos honorários contatuais e sucumbenciais serão pagos a MACEDO MAIA ADVOCACIA inscrito no CNPJ sob nº 23.971.408/0001-06, e o Contratante autoriza desde já a retenção dos honorários advocatícios contratuais em favor da sociedade advocatícia por ocasião da SENTENÇA, expedição do RPV/PRECATÓRIO/ALVARÁ ou acordos administrativamente.

**TERMO DE RENUNCIA:** Renuncio aos valores que ultrapassarem o teto dos Juizados Especiais Federais, ou seja, a tudo o que exceder a 60(sessenta) salários mínimos.

**DECLARAÇÃO DE HIPOSSUFICIENCIA:** Nos termos da Lei nº 7115/83, e, para os devidos fins, que sou pobre na acepção jurídica do termo, não dispondo de condições econômicas para custear as despesas judiciais, sem sacrifício do sustento meu e de minha família.

Serra Talhada/PE, 03 de Dezembro de 2019.

  
GERALDO OLAVIO NOGUEIRA

