

obrigado a usá-los, para prevenir acidentes e evitar as doenças profissionais.

Mostre ao seu novo companheiro os perigos que o cercam no trabalho.

Cada acidente é uma lição que deve ser apreciada, para evitar maiores desgraças.

Tudo o acidente tem uma causa que é preciso ser pesquisada, para evitar a sua repetição.

Se você for acidentado, procure logo o socorro médico adequado. Não deixe que "curandeiros" e "curiosos" concorram para o agravamento de sua lesão.

Se você não é eletricitista, não se meta a fazer serviços de eletricidade.

Procure o socorro médico imediato, se você for vítima de um acidente, amanhã será tarde demais.

As máquinas não respeitam ninguém; mas você deve respeitá-las.

Atenda às recomendações dos membros da CIPA e de seus mestres e chefes.

Conheça sempre as regras de segurança da seção onde você trabalha. Conversa e discussão no trabalho predisponem a acidentes pela desatenção.

Leia e reflita sempre os ensinamentos contidos nos cartazes e avisos sobre prevenção de acidentes.

Os anéis, pulseiras, gravatas e mangas compridas não fazem parte de seu uniforme de trabalho.

Mantenha sempre as guardas protetoras das máquinas nos devidos lugares.

Para a máquina quando tiver que consertá-la ou lubrificá-la.

Habitue-se a trabalhar protegido contra os acidentes. Use equipamentos de proteção adequados a seu serviço.

Conheça o manejo dos extintores e demais dispositivos de combate ao fogo existentes em seu local de trabalho. Você pode ter necessidade de usá-los algum dia.

MINISTÉRIO DO TRABALHO E EMPREGO  
CARTEIRA DE TRABALHO E PREVIDÊNCIA SOCIAL



Número 95975 Série 00114

2ª VIA



Assinatura do portador

05.802.494/0001-41  
TRACAO CORRETORA  
DE SEGUROS LTDA  
19 SET 2019  
Rua da Aurora, Nº 175, SL 902 BL. C  
Boa Vista - CEP: 50.060-010  
RECIFE-PE



# QUALIFICAÇÃO CIVIL

Nome ANA CLAUDIA BRUTTO DE Figueiredo  
 Loc. Nasc. PAULISTA Est. PE Data 23/04/1994  
 Filiação BRUNO HENRIQUE DE LIMA F. GOMES  
LEDYANE LIMA DE BRUTTO  
 Doc. Nº .....

## ESTRANGEIROS

Chegada ao Brasil em ..... / ..... / ..... Doc. Ident. Nº .....  
 Exp. em ..... / ..... Estado .....  
 Obs.: .....  
 Data Emissão 14.05.2015 SRTE PE  
 Assinatura do Funcionário [Assinatura] 26/06/21

## ALTERAÇÕES DE IDENTIDADE (Com relação a nome, est. civil e data nasc.)

Nome .....  
 Doc. ....  
 Nome .....  
 Doc. ....  
 Nome .....  
 Doc. ....  
 Est. Civil .....  
 Doc. ....  
 Est. Civil .....  
 Doc. ....  
 Nascimento .....  
 Doc. ....

05.802.494/0001-41  
 TRACAO CORRETOHA  
 DE SEGUROS LTDA

10.5.2019

Rua da Aurora, Nº 175, SL 902 BL. C  
 Boa Vista - CEP: 50.060-010  
 RECIFE-PE



05.802.494/0001-41  
TRAÇÃO CORRETORA  
DE SEGUROS LTDA  
19/01/2019  
Rua da Aurora, nº 175, SL 902 BL. E  
Boa Vista - CEP: 50.060-010  
RECIFE-PE



## PROCURAÇÃO

**OUTORGANTE:** ANA CÂNDIA BILZ DE FIGUEIREDO, brasileira, solteira, autônoma, RG: 8.290.589 505/PE e CPF: 109.853.774-14, residente na Rua José Bonifácio, n° 3543, Edif. Acácia, Bl-B, apto. 1204, Torre, Recife/PE.

**OUTORGADO:** PAULO ANTÔNIO COELHO CASTOR, brasileiro, solteiro, advogado inscrito na OAB/PE sob o n° 20.832 e portador do CPF sob o n° 802.111.353-72, com escritório situado na Rua José de Alencar, n° 44, sala 42, Boa Vista, CEP 50070-075, Recife/PE.

**PODERES:** Pelo presente instrumento de procuração, o(a) Outorgante acima qualificado(a) nomeia e constitui o advogado retro Outorgado a quem confere amplos poderes para o foro em geral, com a cláusula *ad judicia et extra*, em qualquer Juízo, Instância ou Tribunal, podendo propor contra quem de direito as ações competentes e de defendê-los nas contrárias, seguindo umas e outras, até final decisão, usando os recursos legais e acompanhando-os, conferindo-lhes, ainda, poderes especiais para confessar, desistir, transigir, firmar compromissos ou acordos, podendo ainda substabelecer esta a outrem, com ou sem reservas de iguais poderes, dando tudo por bom, firme e valioso, para ingressar com Ação de Indenização por Ato Ilícito, em face de qualquer seguradora integrante do consórcio instituído pela Resolução 1/75 do Conselho Nacional de Seguros Privados - CNSP e revigorado pela Lei n° 8.441/92.

Recife, 10 de outubro de 2019

  
\_\_\_\_\_  
Outorgante



### DECLARAÇÃO

**D E C L A R O**, para os devidos fins, de fato e de direito, nos termos da Lei nº 1.060/50, que sou pobre e que, portanto, não poderei arcar com as custas processuais, sem prejuízos próprios e de minha família.

Por ser a expressão da verdade, firmo a presente, sob as penas da lei.

Recife (PE), 10 de outubro de 2019 .

α Am. Flaudice







Ministério da Justiça e Segurança Pública  
Polícia Rodoviária Federal  
**Boletim de Ocorrência de Acidente de Trânsito**



**PRF**



**Acidente nº 18030361B01**

**INFORMAÇÕES GERAIS**

**BR:** 101 **KM:** 83,0 - Crescente **Município:** JABOATAO DOS GUARARAPES/PE

**Data:** 16/05/2018 **Hora:** 22:30

**Policial responsável pelo atendimento:** A. DE MELO, matrícula 1069523

**ASPECTOS DO LOCAL**

**Tipo de via:** Principal **Tipo de pavimento:** Asfalto **Tipo de pista:** Dupla

**Condição da pista:** Molhada

**Estrutura viária:** Curva

**Localidade urbanizada:** ☒ **Acostamento:** ☒ **Canteiro central:** ☒

**Condição meteorológica:** Chuva **Fase do dia:** Plena Noite

**NARRATIVA**

NO DIA, 16/05/2018, ÀS 22:30h, NO KM 83 da BR 101 SUL, PRAZERES - JABOATÃO/PE, OCORREU UM ACIDENTE DO TIPO TOMBAMENTO, COM 04 VÍTIMAS ( 01 MORTA E 03 FERIDAS). O V1, ÔNIBUS MARCOPOLLO, TRANSITAVA NO SENTIDO RECIFE-CABO QUANDO O CONDUTOR PERDEU O CONTROLE DA DIREÇÃO, SAINDO DO LEITO CARROÇÁVEL, COLIDINDO NUMA PEDRA APÓS O ACOSTAMENTO, E TOMBANDO NA ÁREA DE DOMÍNIO DA UNIÃO, IMOBILIZADO SOBRE O SEU LADO ESQUERDO, E UMA VÍTIMA MORTA RESTOU IMOBILIZADA FORA E DEBAIXO DO VEÍCULO, E MAIS UMA VÍTIMA TAMBÉM FORA E EMBAIXO DO VEÍCULO, SOCORRIDA COM LESÕES GRAVES. CONFORME CONSTATAÇÕES EM LEVANTAMENTO REALIZADO NO LOCAL, CONCLUIU-SE QUE O FATOR PRINCIPAL DO ACIDENTE FOI A FALTA DE ATENÇÃO À CONDUÇÃO DO VEÍCULO, ASSOCIADA À CHUVA E ÁGUA NA PISTA. O TRECHO REFERIDO DA RODOVIA, APESAR DE NÃO ESTÁ PASSANDO POR OBRAS, SE ENCONTRA SEM ILUMINAÇÃO, COMPLETAMENTE ESCURO, E COM A SINALIZAÇÃO HORIZONTAL DAS LINHAS DIVISÓRIAS DA FAIXA DE TRÂNSITO PARCIALMENTE APAGADAS. DEVIDO A COLISÃO, O DISCO DO TACÓGRAFO FICOU INACESSÍVEL. OS PNEUS ESTAVAM EM BOAS CONDIÇÕES DE USO. O CONDUTOR SUBMETEU-SE AO TESTE DE ALCOOLEMIA, TENDO DADO COMO RESULTADO 0,00. O FATO DE VÍTIMAS TEREM SIDO ENCONTRADAS FORA DO VEÍCULO, CERTAMENTE FOI PELO NÃO USO DO CINTO DE SEGURANÇA. O SOCORRO FOI REALIZADO PELO CORPO DE BOMBEIRO. A DINÂMICA DO ACIDENTE ENCONTRA-SE REPRESENTADA NO CROQUI.

05.802.454/0001-41  
TRACAO CORRETORA  
DE SEGUROS LTDA

195173  
Rua da Aurora, 10 - FLS. 51 - 502 BL. C  
Boa Vista - CEP 55.060-010  
RECIFE-PE

**EVENTOS SUCESSIVOS**

Ordem	Tipo de Evento	Veículos Envolvidos
1	Saída de leito carroçável	



Documento assinado eletronicamente por A. DE MELO, matrícula 1069523, Policial Rodoviário Federal, em 05/06/2018, às 17:52, conforme horário oficial de Brasília, com fundamento no § 2º do art. 10 da Medida Provisória Nº 2.200-2, de 24 de agosto de 2001, no art. 6º do Decreto Nº 8.539, de 8 de outubro de 2015 e na alínea b do inciso IV do art. 2º da Instrução Normativa Nº 61-DG, de 13 de novembro de 2015.

A autenticidade deste documento pode ser conferida no site <http://www.prf.gov.br/novobat/autenticar>, informando o protocolo 18030361B01 e o número de controle D64F8751B00741627C95B09732E26C





MINISTÉRIO DA  
JUSTIÇA E  
SEGURANÇA PÚBLICA

## Boletim de Ocorrência de Acidente de Trânsito Acidente nº 18030361B01



**PRF**

Ordem	Tipo de Evento	Veículos Envolvidos
2	Colisão com objeto estático	
3	Tombamento	

### IMAGENS PANORÂMICAS



SENTIDO CRESCENTE



SENTIDO DECRESCENTE

### AMARRAÇÃO - TRIÂNGULAÇÃO

Descrição do Ponto	X	Y
Ponto de colisão	5.1	2.8
Roda dianteira direita - LLW2126 - V1	6.8	8.1
Roda dianteira esquerda - LLW2126 - V1	6.7	7.8

### CROQUI DA CENA DO ACIDENTE

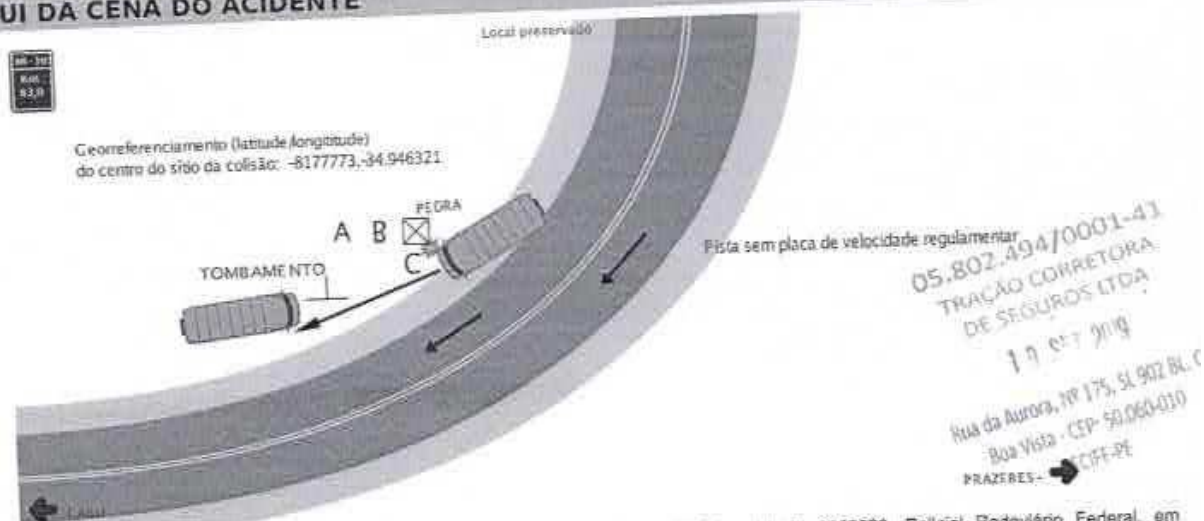

Documento assinado eletronicamente por A. DE MELO, matrícula 1069523, Policial Rodoviário Federal, em 05/06/2018, às 17:52, conforme horário oficial de Brasília, com fundamento no § 2º do art. 10 da Medida Provisória Nº 2.200-2, de 24 de agosto de 2001, no art. 6º do Decreto Nº 8.539, de 8 de outubro de 2015 e na alínea b do inciso IV do art. 2º da Instrução Normativa Nº 61-DG, de 13 de novembro de 2015.

A autenticidade deste documento pode ser conferida no site <http://www.prf.gov.br/novobat/autenticar>, informando o protocolo 18030361B01 e o número de controle D64F8751B00741627C95B09732E26C.



MINISTÉRIO DA  
JUSTIÇA E  
SEGURANÇA PÚBLICA

## Boletim de Ocorrência de Acidente de Trânsito Acidente nº 18030361B01



**PRF**



Georreferenciamento (latitude, longitude)  
do centro do sítio da colisão: -81,77773, -34,946321

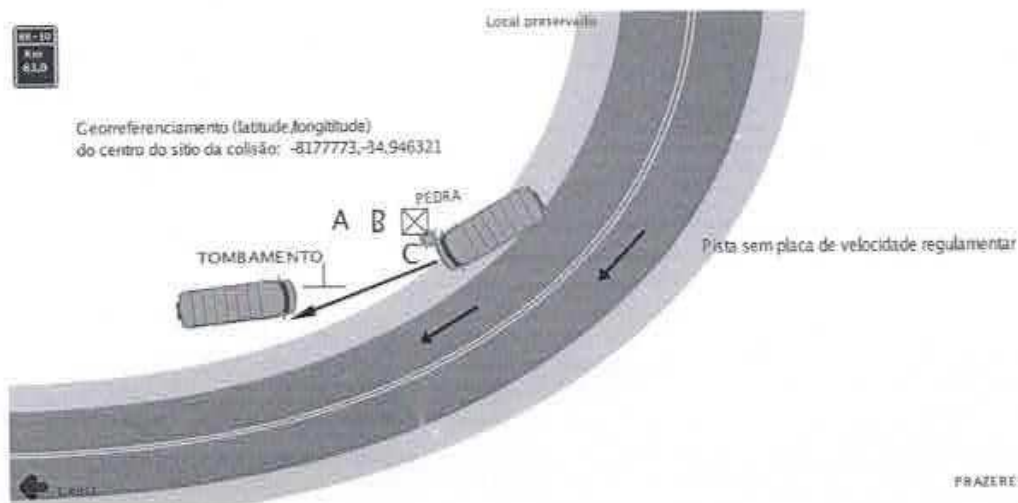

05.802.494/0001-41  
TRAÇÃO CORRETORA  
DE SEGUROS LTDA

18 SET 2019

Rua da Aurora, nº 175, SL 902 BL. C  
Boa Vista - CEP: 50.069-010  
RECIFE-PE



Documento assinado eletronicamente por A. DE MELO, matrícula 1069523, Policial Rodoviário Federal, em 05/06/2018, às 17:52, conforme horário oficial de Brasília, com fundamento no § 2º do art. 10 da Medida Provisória Nº 2.200-2, de 24 de agosto de 2001, no art. 6º do Decreto Nº 8.539, de 8 de outubro de 2015 e na alínea b do inciso IV do art. 2º da Instrução Normativa Nº 61-DG, de 13 de novembro de 2015.

A autenticidade deste documento pode ser conferida no site <http://www.prf.gov.br/novoba/autenticar>, informando o protocolo 18030361B01 e o número de controle D64F8751B00741627C95B09732E26C







MINISTÉRIO DA  
JUSTIÇA E  
SEGURANÇA PÚBLICA

Boletim de Ocorrência de Acidente de Trânsito  
**Acidente nº 18030361B01**



**PRF**

**V1**



**LLW2126**

**Placa:** LLW2126 - Registro Nacional

**Marca/modelo/ano fabricação:** MARCOPOLO/VOLARE DW9 ON/2013

**Renavam:** 00538181770

**Chassi:** 93PB49P31DC046376

**Tipo de Veículo:** Ônibus

**Espécie/categoria:** Passageiro/Aluguel

**Manobra no momento do acidente:** Seguindo o fluxo, na faixa de rolamento

**PROPRIETÁRIO**

**Nome:** ADALTONTUR TURISMO LTDA ME

**CPF/CNPJ:** 05.524.374/0001-20

**Endereço:** , ARARUAMA/RJ

**Telefone/email:** NÃO INFORMADO/NÃO INFORMADO



Sem Imagem



Sem Imagem

05.802.494/0001-41  
TRAÇÃO CORRETORA  
DE SEGUROS LTDA

19 SET 2019

Rua da Aurora, Nº 175, SL 902 BL. C  
Boa Vista - CEP: 50.060-010  
RECIFE-PE



Documento assinado eletronicamente por A. DE MELO, matrícula 1069523, Policial Rodoviário Federal, em 05/06/2018, às 17:52, conforme horário oficial de Brasília, com fundamento no § 2º do art. 10 da Medida Provisória Nº 2.200-2, de 24 de agosto de 2001, no art. 8º do Decreto Nº 8.539, de 8 de outubro de 2015 e na alínea b do inciso IV do art. 2º da Instrução Normativa Nº 61-DG, de 13 de novembro de 2015.

A autenticidade deste documento pode ser conferida no site <http://www.prf.gov.br/novoba/autenticar>, informando o protocolo 18030361B01 e o número de controle D64F8751B00741627C95B09732E26C





MINISTÉRIO DA  
JUSTIÇA E  
SEGURANÇA PÚBLICA

Boletim de Ocorrência de Acidente de Trânsito  
**Acidente nº 18030361B01**



**PRF**

**V1**



**LLW2126**

**CRONOTACÓGRAFO**

Obrigatório para este tipo de veículo: Sim      Presente: Inacessível

Equipamento atende à legislação:

Tempos de parada/descanso atendem à legislação:

Disco diagrama foi recolhido:

05.802.494/0001-41  
TRAÇÃO CORRETORA  
DE SEGUROS LTDA  
19-05-2019  
Rua da Aurora, nº 175, SL 902 BL. C  
Boa Vista - CEP: 50.060-010  
RECIFE-PE



Documento assinado eletronicamente por A. DE MELO, matrícula 1069523, Policial Rodoviário Federal, em 05/06/2018, às 17:52, conforme horário oficial de Brasília, com fundamento no § 2º do art. 10 da Medida Provisória Nº 2.200-2, de 24 de agosto de 2001, no art. 6º do Decreto Nº 8.539, de 8 de outubro de 2015 e na alínea b do Inciso IV do art. 2º da Instrução Normativa Nº 61-DG, de 13 de novembro de 2015.

A autenticidade deste documento pode ser conferida no site <http://www.prf.gov.br/novobat/autenticar>, informando o protocolo 18030361B01 e o número de controle D64F8751B00741627C95B09732E26C





MINISTÉRIO DA  
JUSTIÇA E  
SEGURANÇA PÚBLICA

Boletim de Ocorrência de Acidente de Trânsito  
**Acidente nº 18030361B01**



**PRF**

**V1**



CONDUTOR

**ALEQUISSANDRO EPIFANIO DOS SANTOS**

**Placa do veículo:** LLW2126

**Marca/modelo:** MARCOPOLO/VOLARE DW9 ON

**Envolvimento:** Condutor

**Nome:** ALEQUISSANDRO EPIFANIO DOS SANTOS

**CPF:** 078.167.244-97

**Data de nascimento:** 20/02/1986

**Estado civil:**

**Sexo:** Masculino

**Estado físico:** Ileso

**Usava cinto de segurança:** Ignorado

**Usava capacete:** NÃO APLICÁVEL

**Informações complementares:** Teste de etilômetro, 1903, aparelho SN 114407.

**DADOS DA HABILITAÇÃO PARA CONDUZIR VEÍCULO AUTOMOTOR**

**Tipo:** Habilitação Nacional

**Categoria:** D

**Data primeira habilitação:** 20/05/2008

**Nº Registro:** 04364599645

**UF:** PE

**Data de vencimento da habilitação:** 08/10/2020

**Motorista Profissional:** Não

**Observações CNH:** 99

**ALTERAÇÕES DA CAPACIDADE PSICOMOTORA**

**Foi possível realizar teste do etilômetro:** Sim

**Condutor se recusou a realizar o teste:** Não

**Resultado:** 0

**Visíveis sinais de embriaguez:** Não

**Sinais de uso de substâncias psicoativas:** Não

**DADOS DE CONTATO**

**Endereço:** AV LAURA CAVALCANTI, 0000000053, GAIBU, TEIXEIRA/PB

**Telefone/email:** NÃO INFORMADO/NÃO INFORMADO

05.802.494/0001-41  
TRAÇÃO CORRETORA  
DE SEGUROS LTDA

19 SET 2019

Rua da Aurora, 117, 51.902-BL C  
Boa Vista - CEP: 50.000-010  
RECIFE-PE



Documento assinado eletronicamente por A. DE MELO, matrícula 1069523, Policial Rodoviário Federal, em 05/06/2018, às 17:52, conforme horário oficial de Brasília, com fundamento no § 2º do art. 10 da Medida Provisória Nº 2.200-2, de 24 de agosto de 2001, no art. 6º do Decreto Nº 8.539, de 8 de outubro de 2015 e na alínea b do inciso IV do art. 2º da Instrução Normativa Nº 61-DG, de 13 de novembro de 2015.

A autenticidade deste documento pode ser conferida no site <http://www.prf.gov.br/novobat/autenticar>, informando o protocolo 18030361B01 e o número de controle D64F8751B00741627C95B09732E26C







MINISTÉRIO DA  
JUSTIÇA E  
SEGURANÇA PÚBLICA

Boletim de Ocorrência de Acidente de Trânsito  
**Acidente nº 18030361B01**



**PRF**

**V1**



PASSEIRO

**ANA CLAUDIA BRITTO FIGUEIREDO**

**Placa do veículo:** LLW2126

**Marca/modelo:** MARCOPOLO/VOLARE DW9 ON

**Envolvimento:** Passageiro

**Nome:** ANA CLAUDIA BRITTO FIGUEIREDO

**CPF:** 109.851.774-11

**Data de nascimento:** 23/04/1994

**Estado civil:**

**Sexo:** Feminino

**Estado físico:** Lesões Graves

**Usava cinto de segurança:** Ignorado

**Usava capacete:** NÃO APLICÁVEL

**Informações complementares:** Em razão da complexidade do acidente, não foi possível coletar demais dados básicos das vítimas.

**DADOS DE CONTATO**

**Endereço:**

**Telefone/email:** NÃO INFORMADO/NÃO INFORMADO

05.802.494/0001-41  
TRAÇÃO CORRETORA  
DE SEGUROS LTDA

19 SET 2019

Rua da Aurora, nº 175, SL 902 BL. C  
Boa Vista - CEP: 50.060-010  
RECIFE-PE



Assinatura  
eletrônica

Documento assinado eletronicamente por A. DE MELO, matrícula 1069523, Policial Rodoviário Federal, em 05/06/2018, às 17:52, conforme horário oficial de Brasília, com fundamento no § 2º do art. 10 da Medida Provisória Nº 2.200-2, de 24 de agosto de 2001, no art. 6º do Decreto Nº 8.539, de 8 de outubro de 2015 e na alínea b do inciso IV do art. 2º da Instrução Normativa Nº 61-DG, de 13 de novembro de 2015.

A autenticidade deste documento pode ser conferida no site <http://www.prf.gov.br/novobat/autenticar>, informando o protocolo 18030361B01 e o número de controle D64F8751B00741627C95B09732E26C







MINISTÉRIO DA  
JUSTIÇA E  
SEGURANÇA PÚBLICA

Boletim de Ocorrência de Acidente de Trânsito  
**Acidente nº 18030361B01**



**PRF**

**V1**



PASSEIRO

**JOSELIA ROSENDO LIRA**

**Placa do veículo:** LLW2126

**Marca/modelo:** MARCOPOLO/VOLARE DW9 ON

**Envolvimento:** Passageiro

**Nome:** JOSELIA ROSENDO LIRA

**CPF:** 666.418.104-53

**Data de nascimento:** 17/11/1970

**Estado civil:**

**Sexo:** Feminino

**Estado físico:** Lesões Graves

**Usava cinto de segurança:** Ignorado

**Usava capacete:** NÃO APLICÁVEL

**Informações complementares:** Em razão da complexidade do acidente, não foi possível coletar demais dados básicos das vítimas.

**DADOS DE CONTATO**

**Endereço:**

**Telefone/email:** NÃO INFORMADO/NÃO INFORMADO

05.802.494/0001-41  
TRACÇÃO CORRETORA  
DE SEGUROS LTDA

19 SET 2019

Rua da Aurora, Nº 175, SL 902 BL. C  
Boa Vista - CEP: 50.060-010  
RECIFE-PE



Assinatura  
eletrônica

Documento assinado eletronicamente por A. DE MELO, matrícula 1089523, Policial Rodoviário Federal, em 05/06/2018, às 17:52, conforme horário oficial de Brasília, com fundamento no § 2º do art. 10 da Medida Provisória Nº 2.200-2, de 24 de agosto de 2001, no art. 6º do Decreto Nº 8.538, de 8 de outubro de 2015 e na alínea b do inciso IV do art. 2º da Instrução Normativa Nº 61-DG, de 13 de novembro de 2015.

A autenticidade deste documento pode ser conferida no site <http://www.prf.gov.br/novobat/autenticar>, informando o protocolo 18030361B01 e o número de controle D64F8751B00741627C95B09732E26C.





MINISTÉRIO DA  
JUSTIÇA E  
SEGURANÇA PÚBLICA

Boletim de Ocorrência de Acidente de Trânsito  
**Acidente nº 18030361B01**



**PRF**

**V1**   
PASSAGEIRO

**MICHELLE LAUREANO MATOSO**

**Placa do veículo:** LLW2126

**Marca/modelo:** MARCOPOLO/VOLARE DW9 ON

**Envolvimento:** Passageiro

**Nome:** MICHELLE LAUREANO MATOSO

**CPF:** 084.335.054-75

**Data de nascimento:** 26/11/1989

**Estado civil:**

**Sexo:** Feminino

**Estado físico:** Lesões Graves

**Usava cinto de segurança:** Ignorado

**Usava capacete:** NÃO APLICÁVEL

**Informações complementares:** Em razão da complexidade do acidente, não foi possível coletar demais dados básicos das vítimas.

**DADOS DE CONTATO**

**Endereço:**

**Telefone/email:** NÃO INFORMADO/NÃO INFORMADO

05.802.494/0001-41  
TRACÃO CORRETORA  
DE SEGUROS LTDA

10.01.2019

Rua da Aurora, nº 175, SL 902 BL. C  
Boa Vista - CEP: 50.060-010  
RECIFE-PE



Documento assinado eletronicamente por A. DE MELO, matrícula 1089523, Policial Rodoviário Federal, em 05/06/2018, às 17:52, conforme horário oficial de Brasília, com fundamento no § 2º do art. 10 da Medida Provisória Nº 2.200-2, de 24 de agosto de 2001, no art. 6º do Decreto Nº 8.539, de 8 de outubro de 2015 e na alínea b do inciso IV do art. 2º da Instrução Normativa Nº 61-DG, de 13 de novembro de 2015.

A autenticidade deste documento pode ser conferida no site <http://www.prf.gov.br/novobat/autenticar>, informando o protocolo 18030361B01 e o número de controle D64F8751800741627C95B09732E26C





Boletim de Ocorrência de Acidente de Trânsito  
**Acidente nº 18030361B01**



**PRF**

**V1**  **JULIANA MARIA DA SILVA**  
PASSAGEIRO

**Placa do veículo:** LLW2126

**Marca/modelo:** MARCOPOLO/VOLARE DW9 ON

**Envolvimento:** Passageiro

**Nome:** JULIANA MARIA DA SILVA

**CPF:** 704.530.734-92

**Data de nascimento:** 24/04/1999

**Estado civil:**

**Sexo:** Feminino

**Estado físico:** Morto

**Usava cinto de segurança:** Não

**Usava capacete:** NÃO APLICÁVEL

**Informações complementares:** Em razão da complexidade do acidente, não foi possível coletar demais dados básicos das vítimas.

**DADOS DE CONTATO**

**Endereço:** HERCILIA TAVARES DA SILVA

**Telefone/email:** NÃO INFORMADO/NÃO INFORMADO

05.802.494/0001-41  
TRACÃO CORRETORA  
DE SEGUROS LTDA

19 SET 2019

Rua da Aurora, nº 175, SL 902 BL. C  
Boa Vista - CEP: 50.060-010  
RECIFE-PE



Documento assinado eletronicamente por A. DE MELO, matrícula 1069523, Policial Rodoviário Federal, em 05/08/2018, às 17:52, conforme horário oficial de Brasília, com fundamento no § 2º do art. 10 da Medida Provisória Nº 2.200-2, de 24 de agosto de 2001, no art. 6º do Decreto Nº 8.539, de 8 de outubro de 2015 e na alínea b do inciso IV do art. 2º da Instrução Normativa Nº 61-DG, de 13 de novembro de 2015.

A autenticidade deste documento pode ser conferida no site <http://www.prf.gov.br/novobat/autenticar>, informando o protocolo 18030361B01 e o número de controle D64F8751B00741627C95B09732E26C





MINISTÉRIO DA  
JUSTIÇA E  
SEGURANÇA PÚBLICA

## Boletim de Ocorrência de Acidente de Trânsito Acidente nº 18030361B01



**PRF**

### RELATÓRIO DE AVARIAS - Resolução nº 544/2015-CONTRAN

**Veículo:** V1 / MARCOPOLO/VOLARE DW9 ON

**Placa:** LLW2126

**Nome do agente:** A. DE MELO

**Nº BOAT:** 18030361B01

**Matrícula do agente:** 1069523

**Data:** 16/05/2018

Item	Descrição do Item	Valor	Item danificado no acidente		
			SIM*	NÃO**	NA***
1	Dano em qualquer componente do Sistema de Suspensão.	M	X		
2	Avaria em qualquer um dos eixos	M		X	
3	Dano em qualquer componente do Sistema de freios.	M		X	
4	Chassi com deformação torcional menor ou igual à altura da longarina.	M		X	
5	Chassi com deformação vertical menor ou igual à altura da longarina.	M		X	
6	Chassi com deformação lateral menor ou igual à distância interna entre as longarinas	M		X	
7	Chassi com deformação torcional maior que a altura da longarina.	G		X	
8	Chassi com deformação vertical maior que a altura da longarina.	G		X	
9	Chassi com deformação lateral maior que a distância interna entre as longarinas	G		X	
10	Chassi afetado termicamente na região onde está fixada a suspensão	M		X	
11	Avaria na estrutura das laterais ou do teto afetando o posto do condutor.	M	X		
12	Avaria na estrutura afetando a coluna "B" da carroceria.	M			
13	Avaria na estrutura afetando qualquer ponto de fixação das poltronas/bancos.	M	X		
14	Avarias na estrutura das laterais ou do teto atingindo o compartimento interno dos passageiros podendo ultrapassar o plano que passa pela linha de referência do peitoril (parte inferior das janelas).	M	X		
15	Estrutura com deformação vertical, podendo afetar o compartimento dos passageiros e os componentes de união da base da carroceria com o chassi	M		X	
16	Estrutura com deformação lateral, podendo afetar o compartimento dos passageiros e os componentes de união da base da carroceria com o chassi	M		X	

\*Item danificado no acidente.

\*\*Item não danificado no acidente ou não existente.

\*\*\* Impossível avaliar se o componente foi ou não danificado no acidente



Documento assinado eletronicamente por A. DE MELO, matrícula 1069523, Policial Rodoviário Federal, em 05/06/2018, às 17:52, conforme horário oficial de Brasília, com fundamento no § 2º do art. 10 da Medida Provisória Nº 2.200-2, de 24 de agosto de 2001, no art. 6º do Decreto Nº 8.539, de 8 de outubro de 2015 e na alínea b do inciso IV do art. 2º da Instrução Normativa Nº 61-DG, de 13 de novembro de 2015.

A autenticidade deste documento pode ser conferida no site <http://www.prf.gov.br/novobat/autenticar>, informando o protocolo 18030361B01 e o número de controle D64F8751B00741627C95B09732E26C.







MINISTÉRIO DA  
JUSTIÇA E  
SEGURANÇA PÚBLICA

## Boletim de Ocorrência de Acidente de Trânsito Acidente nº 18030361B01



# PRF

Item	Descrição do Item	Valor	SIM*	NÃO**	NA***
17	Região da carroçaria e/ou do chassi termicamente afetada com dimensão menor ou igual a 2/3 do comprimento do chassi.	M		X	
18	Região do chassi termicamente afetada com dimensão maior que a 2/3 do comprimento do chassi.	G		X	

Dimensão da monta: Média

\*Item danificado no acidente.

\*\*Item não danificado no acidente ou não existente.

\*\*\* Impossível avaliar se o componente foi ou não danificado no acidente

05.802.494/0001-41  
TRAÇÃO CORRETORA  
DE SEGUROS LTDA

18 SET 2019

Rua da Aurora, Nº 175, SL 902 BL. C  
Boa Vista - CEP: 50.060-010  
RECIFE-PE



Documento assinado eletronicamente por A. DE MELO, matrícula 1069523, Policial Rodoviário Federal, em 05/06/2018, às 17:52, conforme horário oficial de Brasília, com fundamento no § 2º do art. 10 da Medida Provisória Nº 2.200-2, de 24 de agosto de 2001, no art. 6º do Decreto Nº 8.539, de 8 de outubro de 2015 e na alínea b do inciso IV do art. 2º da Instrução Normativa Nº 61-DG, de 13 de novembro de 2015.

A autenticidade deste documento pode ser conferida no site <http://www.prf.gov.br/novobat/autenticar>, informando o protocolo 18030361B01 e o número de controle D64F8751B00741627C95B09732E26C





## GUIA DE TRANSFERÊNCIA/ENCAMINHAMENTO

Nome: Ana Claudia de Brito Figueiredo Reg: 105394

Idade: 24 anos Data de Admissão: 17/5/18

### HISTÓRIA CLÍNICA:

Recebeu ferimento de 24 cm de extensão  
na tórax esquerda devido a um acidente automobilístico,  
a vítima veio atendida pelo SAMU, sendo  
admitida em urgência no quadro de lesão  
traumática por apanar pança, plano de socorro

### EXAMES COMPLEMENTARES:

Rx / Hemograma / Coagulograma

HD: Política / Dir. da Supr. Pública  
Fratro de ferimento

### PRESCRIÇÃO ATUAL:

- ① SFO, 91. 1000ml EV P12414
- ② Gentamicina 30mg (0,5mg/kg) SFO, 91. 200ml
- ③ Clindamicina 600mg + 100ml SFO, 91. 100ml G 16 14
- ④ Tróquele 01mg + 100ml SFO, 91. EV 100ml
- ⑤ Pivane 01mg + Ador.

TRANSFERIDO/ENCAMINHADO PARA: Hospital Real Português

SENHA: \_\_\_\_\_

DATA: 18/5/18 HORA: 13:00

Dra. Mariana Siqueira Almeida Araújo  
Médica

CREMEPE 26413 CRM-PB 10287

Médico/CRM

05.802.494/0001-43  
TRACÃO CORRETORA  
DE SEGUROS LTDA

18/05/18  
Rua da Aurora, nº 175, SL 902 BL. C  
Boa Vista - CEP: 50.060-010  
RECIFE-PE





## REAL HOSPITAL PORTUGUÊS DE BENEFICÊNCIA EM PERNAMBUCO

Av. Agamenon Magalhães, 4760 , Derby - , Recife - PE CEP: 52010-902  
CNPJ: 10.892.164/0001-24 - Telefone (081) 3416-1122

### Laudo Médico

Declaro para os devidos fins que a Srta. ANA CLAUDIA BRITTO FIGUEIREDO , registro 1575908, prontuário 748135 , chegou em nossa emergência dia 18 de maio de 2018, vítima de acidente de trânsito cerca de 3 dias prévios a esta data, veio encaminhada de outro serviço com FRATURA DO ANEL PELVICO TÍLE C2 ? FRATURA DIAFISE DO FEMUR DIREITOe FRATURA DO 1º , 2º E 4º METATARSOS DIREITOS . Foi realizado em nossa unidade exames de imagem radiográficos do protocolo de trauma, avaliação da neurologia e seguimento ortopédico traumatológico. A mesma já realizou 03 abordagens cirúrgicas e permanece internada em nossa unidade até a presente data, não podendo comparecer ao agendamento nesta data para pericia médica no INSS.

  
\_\_\_\_\_  
Médico

Recife, 21/06/2018

05.802.494/0001-41  
TRACÃO CORRETORA  
DE SEGUROS LTDA  
19 SET 2019  
Rua da Aurora, 119 175, SL 902 BL. C  
Boa Vista - CEP: 50.060-010  
RECIFE-PE



RESUMO DE ALTA

DATA DA ALTA - 19/07/2019 07:00:00

IDENTIFICAÇÃO

NOME: ANA CLAUDIA BRITTO FIGUEIREDO RG: 8290589 PESO: null KG  
IDADE: 25 Anos SEXO: FEMININO ALTURA: null CM

Data de Nascimento: 23/04/1994

PRESTADOR ASSISTENTE: ROMERO ANTUNES BARRETO LINS

DATA DE ATENDIMENTO: 17/07/2019 14:32:02 ATENDIMENTO: 661482 TEMPO DE PERMANÊNCIA: 2 Dia(s)

CONVÊNIO: SULAMERICA S/A

PLANO: EMPRESARIAL ENFERMARIA

DIAGNÓSTICO

DIAGNÓSTICO PRINCIPAL: Z540 - CONVALESCENÇA APOS CIRURGIA

DIAGNÓSTICO(S) SECUNDÁRIO(S):

DIAGNÓSTICO INICIAL: Z540 - CONVALESCENÇA APOS CIRURGIA

DIAGNÓSTICO DE ALTA: Z540 - CONVALESCENÇA APOS CIRURGIA

CONDUTA DE ALTA:

MOTIVO DA ALTA: ALTA COM PREVISÃO DE RETORNO PARA ACOMPANHAMENTO DO PACIENTE

PROCEDIMENTO DE ALTA: FIOS, PINOS, PARAFUSOS OU HASTES METÁLICAS INTRA-OSSEAS

OBSERVAÇÃO DE ALTA: ALTA SOB ORIENTAÇÃO DE DR ROMERO LINS

05.802.494/0001-41  
TRAÇÃO CORRETORA  
DE SEGUROS LTDA

19.07.2019

Rua da Aurora, nº 175, SL 902 BL. C  
Box Vista - CEP: 50.060-010  
RECIFE-PE

Dr. Sylvio Galvão  
Ortopedia e Traumatologia  
CRM-PE 26811

SYLVIO PAZ GALDINO DE LIMA JUNIOR  
CRM-26811







Nome Social: N

Paciente: ANA CLAUDIA BRITTO FIGUEIREDO

Página: 1

Nascimento: 23/04/1994

Idade: 25

Registro: 1575908

Conta:

Unidade: JOAO DE DEUS 14º ENFERMARIA

Leito: 1401 L02

Atendimento: 00661482

Convênio: SULAMERICA S/A

Data do atendimento: 17/07/2019

Data da Realização: 18/07/2019 21:43

Prestador: SYLVIO PAZ GALDINO DE LIMA JUNIOR - CRM:26811

Criado em: JOAO DE DEUS 14º

**SUMÁRIO DE ALTA**

Motivo Admissão:\*

PACIENTE POS OPERATORIO DE MULTIPLAS FRATURAS EVOLUINDO COM DOR NA TOPOGRAFIA DE MATERIAL DE SINTESE DA COXA DIREITA., em: 18/07/19 00:11

Evolução Médica:\*

BOA EVOLUÇÃO CLINICA

Orientação:

Tipo de Alta: Médica

Condição: Melhorado

Comorbidades\* ☐ Sim ☒ Não☐ Diabetes Mellitus☐ Etilismo☐ Acidente Vascular Encefálico☐ Arteriopatias periféricas☐ Tabagismo☐ Asma brônquica☐ Doença pulmonar obstrutiva crônica☐ Dislipidemia☐ Coronariopatia☐ Obesidade☐ Hipertensão Arterial Sistêmica

Outros:

Instruções de Acompanhamento pós-alta\* ☒ Sim ☐ Não☒ Restrição para Atividade física. ☐ Fisioterapia Motora ☐ Fisioterapia Respiratória ☐ Fonoterapia N.º diasExames realizados\* ☐ Sim ☒ NãoMedicação Significativa\* ? ☐ Sim ☒ NãoProcedimentos realizados\* ☐ Sim ☒ Não

Diagnósticos:

Diagnósticos Secundário:

Há necessidade de suporte de transporte para alta? ☒ Sim ☐ Não

PRESTADOR: SYLVIO PAZ GALDINO DE LIMA JUNIOR - CRM:26811

05.802.494/0001-41  
TRAÇÃO CORRETORA  
DE SEGUROS LTDA

19/07/2019

Rua da Aurora, Nº 175, SL 902 BL. C  
Boa Vista - CEP: 50.060-010  
RECIFE-PEDr. Sylvio Galdino  
Ortopedia/Traumatologia  
CRM-PE 26.811

NEp

Paissandu - Av. Agamenon Magalhães, 4760, Recife/PE - (81) 3416.1122 | Boa Viagem - Av. Conselheiro Agular, 2502 - Recife/PE - (81) 3416.1800



Assinado eletronicamente por: PAULO ANTONIO COELHO CASTOR - 28/10/2019 12:24:52

<https://pje.tjpe.jus.br:443/1g/Processo/ConsultaDocumento/listView.seam?x=19102812245269300000052177328>

Número do documento: 19102812245269300000052177328

Num. 53022292 - Pág. 6

10/08/2019

IMG-20190914-WA0005.jpg

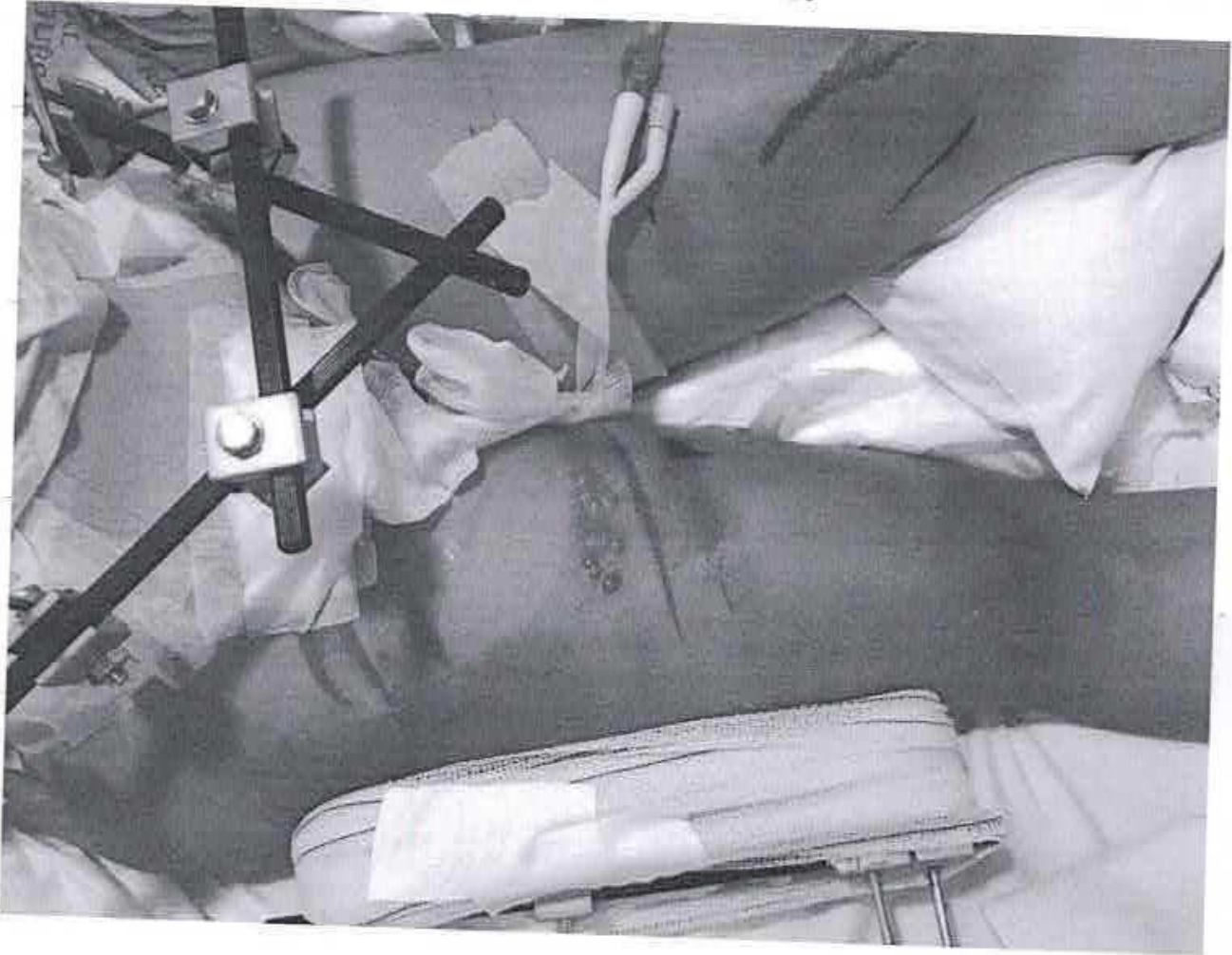

05.802.494/0001-43  
TRAÇÃO CORRETORA  
DE SEGUROS LTDA

19 057 7119

Rua da Aurora, Nº 175, SL 902 BL. C  
Boa Vista - CEP: 50.060-010  
RECIFE-PE

ogile.com/mail/u/0/?tab=rm&ogbl#inbox/FMfcgxdRhtwWcPGnnTnKcF7bDv...

Assinado eletronicamente por: PAULO ANTONIO COELHO CASTOR - 28/10/2019 12:24:52  
<https://pje.tje.jus.br:443/1g/Processo/ConsultaDocumento/listView.seam?x=19102812245269300000052177328>  
Número do documento: 19102812245269300000052177328

Num. 53022292 - Pág. 7



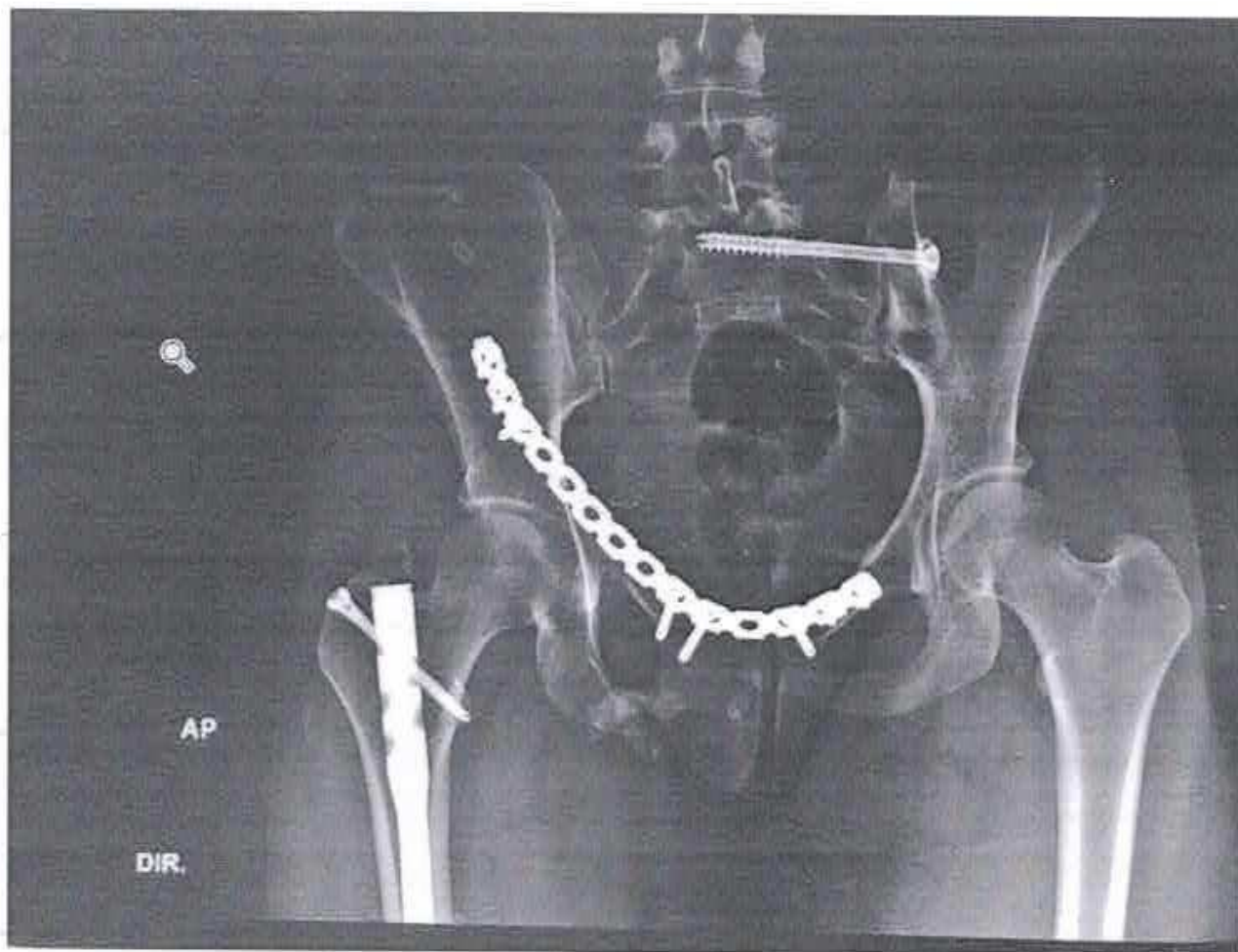

05.802.494/0001-41  
 TRACAO CORRETORA  
 DE SEGUROS LTDA  
 19 SET 2019  
 Rua da Aurora, 148-175, SL 902 BL. C  
 Boa Vista - CEP 50.060-010  
 RECIFE-PE

16/09/2019

IMG-20190914-WA0008.jpg



OS.802.494/0001-41  
TRAÇÃO CORRETORA  
DE SEGUROS LTDA

19 SET 2019

Rua da Aurora, Nº 175, SL 902 BL. C  
Boa Vista - CEP- 50.065-010  
RECIFE-PE

<https://pje.trf1.jus.br:443/1g/Processo/ConsultaDocumento/listView.seam?x=19102812245269300000052177328>

Assinado eletronicamente por: PAULO ANTONIO COELHO CASTOR - 28/10/2019 12:24:52

Número do documento: 19102812245269300000052177328



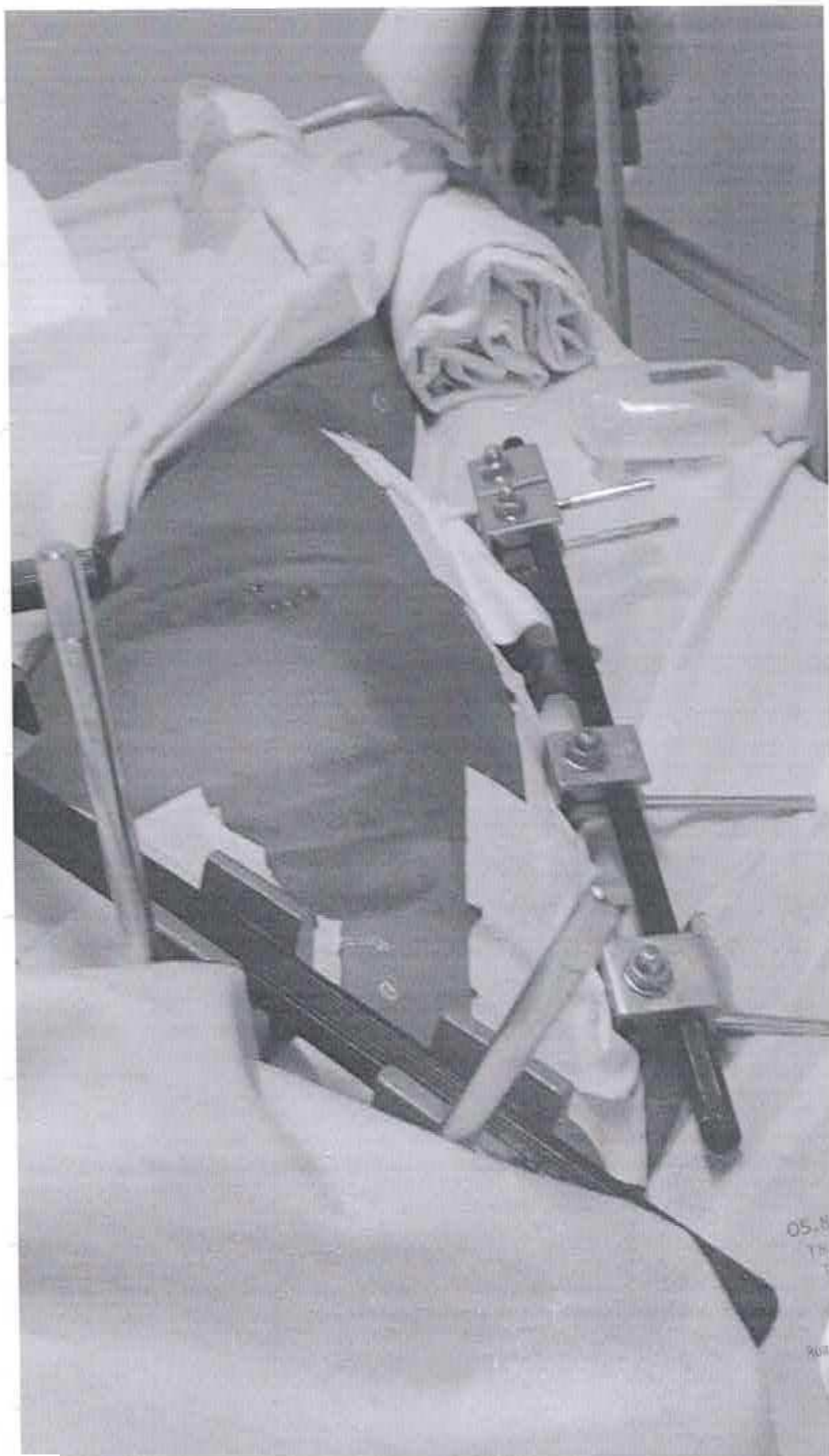

05.802.494/0001-41  
TRILHAÇÃO CORRETORA  
DE SEGUROS LTDA  
19 SET 2019  
Rua da Aurora, nº 175, SL 902 BL C  
Boa Vista - CEP: 50.063-010  
RECIFE-PE





05.301 - 1997 - 1998 - 1999 - 2000 - 2001 - 2002 - 2003 - 2004 - 2005 - 2006 - 2007 - 2008 - 2009 - 2010 - 2011 - 2012 - 2013 - 2014 - 2015 - 2016 - 2017 - 2018 - 2019 - 2020 - 2021 - 2022 - 2023 - 2024 - 2025 - 2026 - 2027 - 2028 - 2029 - 2030 - 2031 - 2032 - 2033 - 2034 - 2035 - 2036 - 2037 - 2038 - 2039 - 2040 - 2041 - 2042 - 2043 - 2044 - 2045 - 2046 - 2047 - 2048 - 2049 - 2050 - 2051 - 2052 - 2053 - 2054 - 2055 - 2056 - 2057 - 2058 - 2059 - 2060 - 2061 - 2062 - 2063 - 2064 - 2065 - 2066 - 2067 - 2068 - 2069 - 2070 - 2071 - 2072 - 2073 - 2074 - 2075 - 2076 - 2077 - 2078 - 2079 - 2080 - 2081 - 2082 - 2083 - 2084 - 2085 - 2086 - 2087 - 2088 - 2089 - 2090 - 2091 - 2092 - 2093 - 2094 - 2095 - 2096 - 2097 - 2098 - 2099 - 2100 - 2101 - 2102 - 2103 - 2104 - 2105 - 2106 - 2107 - 2108 - 2109 - 2110 - 2111 - 2112 - 2113 - 2114 - 2115 - 2116 - 2117 - 2118 - 2119 - 2120 - 2121 - 2122 - 2123 - 2124 - 2125 - 2126 - 2127 - 2128 - 2129 - 2130 - 2131 - 2132 - 2133 - 2134 - 2135 - 2136 - 2137 - 2138 - 2139 - 2140 - 2141 - 2142 - 2143 - 2144 - 2145 - 2146 - 2147 - 2148 - 2149 - 2150 - 2151 - 2152 - 2153 - 2154 - 2155 - 2156 - 2157 - 2158 - 2159 - 2160 - 2161 - 2162 - 2163 - 2164 - 2165 - 2166 - 2167 - 2168 - 2169 - 2170 - 2171 - 2172 - 2173 - 2174 - 2175 - 2176 - 2177 - 2178 - 2179 - 2180 - 2181 - 2182 - 2183 - 2184 - 2185 - 2186 - 2187 - 2188 - 2189 - 2190 - 2191 - 2192 - 2193 - 2194 - 2195 - 2196 - 2197 - 2198 - 2199 - 2200 - 2201 - 2202 - 2203 - 2204 - 2205 - 2206 - 2207 - 2208 - 2209 - 2210 - 2211 - 2212 - 2213 - 2214 - 2215 - 2216 - 2217 - 2218 - 2219 - 2220 - 2221 - 2222 - 2223 - 2224 - 2225 - 2226 - 2227 - 2228 - 2229 - 2230 - 2231 - 2232 - 2233 - 2234 - 2235 - 2236 - 2237 - 2238 - 2239 - 2240 - 2241 - 2242 - 2243 - 2244 - 2245 - 2246 - 2247 - 2248 - 2249 - 2250 - 2251 - 2252 - 2253 - 2254 - 2255 - 2256 - 2257 - 2258 - 2259 - 2260 - 2261 - 2262 - 2263 - 2264 - 2265 - 2266 - 2267 - 2268 - 2269 - 2270 - 2271 - 2272 - 2273 - 2274 - 2275 - 2276 - 2277 - 2278 - 2279 - 2280 - 2281 - 2282 - 2283 - 2284 - 2285 - 2286 - 2287 - 2288 - 2289 - 2290 - 2291 - 2292 - 2293 - 2294 - 2295 - 2296 - 2297 - 2298 - 2299 - 2300 - 2301 - 2302 - 2303 - 2304 - 2305 - 2306 - 2307 - 2308 - 2309 - 2310 - 2311 - 2312 - 2313 - 2314 - 2315 - 2316 - 2317 - 2318 - 2319 - 2320 - 2321 - 2322 - 2323 - 2324 - 2325 - 2326 - 2327 - 2328 - 2329 - 2330 - 2331 - 2332 - 2333 - 2334 - 2335 - 2336 - 2337 - 2338 - 2339 - 2340 - 2341 - 2342 - 2343 - 2344 - 2345 - 2346 - 2347 - 2348 - 2349 - 2350 - 2351 - 2352 - 2353 - 2354 - 2355 - 2356 - 2357 - 2358 - 2359 - 2360 - 2361 - 2362 - 2363 - 2364 - 2365 - 2366 - 2367 - 2368 - 2369 - 2370 - 2371 - 2372 - 2373 - 2374 - 2375 - 2376 - 2377 - 2378 - 2379 - 2380 - 2381 - 2382 - 2383 - 2384 - 2385 - 2386 - 2387 - 2388 - 2389 - 2390 - 2391 - 2392 - 2393 - 2394 - 2395 - 2396 - 2397 - 2398 - 2399 - 2400 - 2401 - 2402 - 2403 - 2404 - 2405 - 2406 - 2407 - 2408 - 2409 - 2410 - 2411 - 2412 - 2413 - 2414 - 2415 - 2416 - 2417 - 2418 - 2419 - 2420 - 2421 - 2422 - 2423 - 2424 - 2425 - 2426 - 2427 - 2428 - 2429 - 2430 - 2431 - 2432 - 2433 - 2434 - 2435 - 2436 - 2437 - 2438 - 2439 - 2440 - 2441 - 2442 - 2443 - 2444 - 2445 - 2446 - 2447 - 2448 - 2449 - 2450 - 2451 - 2452 - 2453 - 2454 - 2455 - 2456 - 2457 - 2458 - 2459 - 2460 - 2461 - 2462 - 2463 - 2464 - 2465 - 2466 - 2467 - 2468 - 2469 - 2470 - 2471 - 2472 - 2473 - 2474 - 2475 - 2476 - 2477 - 2478 - 2479 - 2480 - 2481 - 2482 - 2483 - 2484 - 2485 - 2486 - 2487 - 2488 - 2489 - 2490 - 2491 - 2492 - 2493 - 2494 - 2495 - 2496 - 2497 - 2498 - 2499 - 2500 - 2501 - 2502 - 2503 - 2504 - 2505 - 2506 - 2507 - 2508 - 2509 - 2510 - 2511 - 2512 - 2513 - 2514 - 2515 - 2516 - 2517 - 2518 - 2519 - 2520 - 2521 - 2522 - 2523 - 2524 - 2525 - 2526 - 2527 - 2528 - 2529 - 2530 - 2531 - 2532 - 2533 - 2534 - 2535 - 2536 - 2537 - 2538 - 2539 - 2540 - 2541 - 2542 - 2543 - 2544 - 2545 - 2546 - 2547 - 2548 - 2549 - 2550 - 2551 - 2552 - 2553 - 2554 - 2555 - 2556 - 2557 - 2558 - 2559 - 2560 - 2561 - 2562 - 2563 - 2564 - 2565 - 2566 - 2567 - 2568 - 2569 - 2570 - 2571 - 2572 - 2573 - 2574 - 2575 - 2576 - 2577 - 2578 - 2579 - 2580 - 2581 - 2582 - 2583 - 2584 - 2585 - 2586 - 2587 - 2588 - 2589 - 2590 - 2591 - 2592 - 2593 - 2594 - 2595 - 2596 - 2597 - 2598 - 2599 - 2600 - 2601 - 2602 - 2603 - 2604 - 2605 - 2606 - 2607 - 2608 - 2609 - 2610 - 2611 - 2612 - 2613 - 2614 - 2615 - 2616 - 2617 - 2618 - 2619 - 2620 - 2621 - 2622 - 2623 - 2624 - 2625 - 2626 - 2627 - 2628 - 2629 - 2630 - 2631 - 2632 - 2633 - 2634 - 2635 - 2636 - 2637 - 2638 - 2639 - 2640 - 2641 - 2642 - 2643 - 2644 - 2645 - 2646 - 2647 - 2648 - 2649 - 2650 - 2651 - 2652 - 2653 - 2654 - 2655 - 2656 - 2657 - 2658 - 2659 - 2660 - 2661 - 2662 - 2663 - 2664 - 2665 - 2666 - 2667 - 2668 - 2669 - 2670 - 2671 - 2672 - 2673 - 2674 - 2675 - 2676 - 2677 -

Rua da Aurora, Nº 175, 51.902-8L - C  
Soa Vista - CEP- 50.060-010

Soa Vista - CEP-50.063-010





05.802.494/0001-41  
TRAÇÃO CORRETORA  
DE SEGUROS LTDA  
10.05.2019  
Rua da Aurora, nº 175, SL 902 BL. C  
BOA VISTA - CEP 50.060-010  
RECIFE-PE





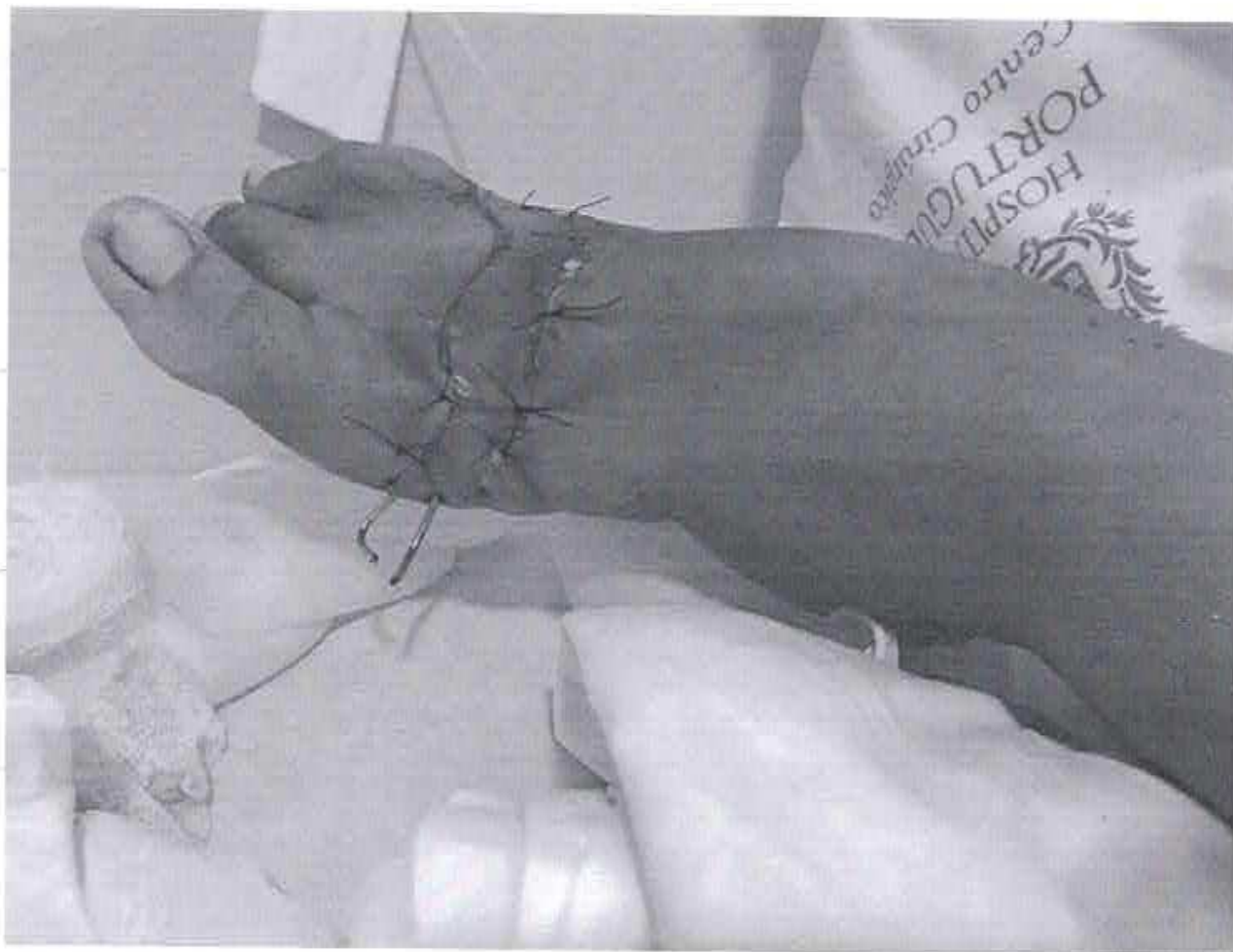

05.802.494/0001-41  
TRAÇÃO CORRETORA  
DE SEGUROS LTDA  
10 SET 2019  
Rua da Aurora, Nº 175, SL 902 BL. C  
Boa Vista - CEP: 50.060-010  
RECIFE-PE



16/09/2019

IMG-20190914-WA0006.jpg

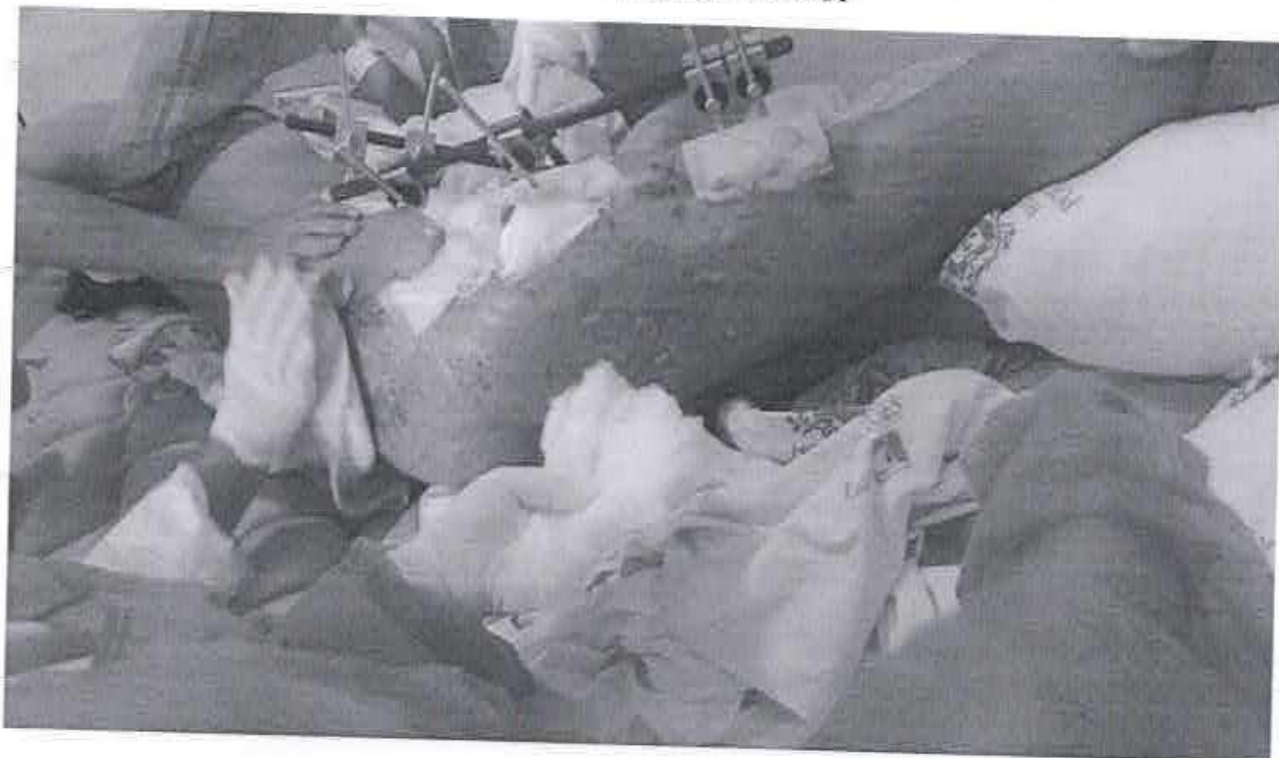

05.802.494/0001-41  
TRAÇÃO CORRETORA  
DE SEGUROS LTDA

19 SET 2019

Rua da Aurora, Nº 175, SL 902 BL. C  
Boa Vista - CEP: 50.060-010  
RECIFE-PE

[xogle.com/mail/u/0/?tab=rm&ogbl#inbox/FMfcgwxwDrHtwmFbdvplisDXLdpwQDZcJM?nmiatnc1&mass=0](https://mail.google.com/mail/u/0/?tab=rm&ogbl#inbox/FMfcgwxwDrHtwmFbdvplisDXLdpwQDZcJM?nmiatnc1&mass=0)

Assinado eletronicamente por: PAULO ANTONIO COELHO CASTOR - 28/10/2019 12:24:52  
<https://pje.tje.jus.br:443/1g/Processo/ConsultaDocumento/listView.seam?x=19102812245269300000052177328>  
Número do documento: 19102812245269300000052177328

**SINISTRO 3190540330 - Resultado de consulta por beneficiário**

**VÍTIMA** ANA CLAUDIA BRITTO DE FIGUEIREDO

**COBERTURA** Invalidez

**PONTO DE ATENDIMENTO RECEPTOR DO PEDIDO DE INDENIZAÇÃO**

TRAÇÃO CORRETORA DE SEGUROS LTDA-ME

**BENEFICIÁRIO** ANA CLAUDIA BRITTO DE FIGUEIREDO

**CPF/CNPJ:** 10985177411

**Posição em 10-10-2019 14:40:32**

O pedido de indenização está em fase final de análise na Seguradora Líder-DPVAT. Em breve, o pagamento da indenização será liberado.

Por gentileza, volte a consultar seu processo neste site dentro de 4 dias.

<b>Data do Pagamento</b>	<b>Valor da Indenização</b>	<b>Juros e Correção</b>	<b>Valor Total</b>
07/10/2019	R\$ 6.412,50	R\$ 0,00	R\$ 6.412,50

