



PRF

# BOLETIM DE ACIDENTE DE TRÂNSITO

PROTOCOLO: Nº 19013881B02



Maiores dúvidas acesse: [www.prf.gov.br/portal](http://www.prf.gov.br/portal)



Para cópia do seu Boletim acesse o **site**: [www.prf.gov.br/novobat](http://www.prf.gov.br/novobat)  
/consultar Informe o número do protocolo e o CPF/CNPJ de um  
dos envolvidos no acidente; e Clique em imprimir.



**Atenção:** As vítimas de acidente têm direito ao recebimento do Seguro DPVAT. Para maiores informações, acesse: [www.dpvatseguro.com.br](http://www.dpvatseguro.com.br) **Em casos de avaliação de danos com MÉDIA ou GRANDE MONTA, verificar os trâmites da Resolução 544 do CONTRAN. Procure o órgão estadual de trânsito (DETRAN) do seu Estado, antes de fazer reparos no veículo.**



Assinatura  
eletrônica

Documento assinado eletronicamente por LUZONALDO, matrícula 1317957, Policial Rodoviário Federal, em 15/05/2019, conforme horário oficial de Brasília, com fundamento no § 2º do art. 10 da Medida Provisória Nº 2.200-2, de 24 de agosto de 2001, no art. 6º do Decreto Nº 8.539, de 8 de outubro de 2015 e na alínea b do inciso IV do art. 2º da Instrução Normativa Nº 61-DG, de 13 de novembro de 2015.  
A autenticidade deste documento pode ser conferida no site <http://www.prf.gov.br/novobat/autenticar>, informando o protocolo 19013881B02 e o número de controle F3351433593D0A15A8EB5510C46DDE.

191





MINISTÉRIO DA JUSTIÇA E SEGURANÇA PÚBLICA  
POLÍCIA RODoviÁRIA FEDERAL



BOLETIM DE ACIDENTE DE TRÂNSITO  
PROTOCOLO Nº 19013881B02

### INFORMAÇÕES GERAIS

Data: 16/03/2019 Hora: 09:30 Município: RECIFE/PE  
BR: 101 KM: 57,4 Sentido: Decrescente  
Policial responsável pelo atendimento: LUZONALDO, 1317957  
Relatório retificado com base no processo administrativo nº: 08654007069201908

### ASPECTOS DO LOCAL

Tipo de via: Principal	Tipo de pavimento: Asfalto
Tipo de pista: Dupla	Condição da Pista: Seca
Estrutura Viária: Ative	Localidade urbanizada: Não
Acostamento: Sim	Canteiro Central: Sim
Condição meteorológica: Sol	Fase do dia: Pleno dia

### IMAGENS PANORÂMICAS



SENTIDO CRESCENTE



SENTIDO  
DECRESCENTE

### NARRATIVA

No dia de hoje: 16/03/2019, houve um acidente do tipo: Engarrafamento, no qual resultou em 4 (quatro) vítimas com lesões leves e, 1 (uma) com lesões graves, todas do veículo V2, na BR 101, Km 57,4, aproximadamente às 09:30h, sentido decrescente, na cidade de Paulistana, envolvendo os seguintes veículos: (V1) TOYOTA HILUX CS4X2; (V2) I/NISSAN VERSA 165L FLEX; (V3) FIAT/STRADA FIRE FLEX. Com base na análise dos vestígios identificados, constatou-se que V2, V3 e V1, seguiam o fluxo, nessa sequência, na faixa à esquerda, quando V1 e V3 reduziram a marcha, devido ao trânsito lento e, V2 colidiu na traseira de V3, provocando o engarrafamento dos veículos. Conforme constatações em levantamento de local de acidente, concluiu-se que o fator principal do acidente foi a falta de atenção na condução de V2 que não observou o cenário viário com os veículos à frente que reduziram a marcha, provocando a colisão traseira e engarrafamento sucessivamente. Não foi constatado marcas de pneumáticos na via. A dinâmica do acidente encontra-se representada no croqui. Este boletim foi retificado conforme requerimento deferido no processo SEI Nº 08654.007069/2019-08.



Documento assinado eletronicamente por LUZONALDO, matrícula 1317957, Policial Rodoviário Federal, em 15/05/2019, conforme horário oficial de Brasília, com fundamento no § 2º do art. 10 da Medida Provisória Nº 2.200-2, de 24 de agosto de 2001, no art. 6º do Decreto Nº 8.539, de 8 de outubro de 2015 e na alínea b do inciso IV do art. 2º da Instrução Normativa Nº 61-DG, de 13 de novembro de 2015.  
A autenticidade deste documento pode ser conferida no site <http://www.pr.gov.br/novobat/autenticar>, informando o protocolo 19013881B02 e o número de controle F3351433593D0A15ABE85510C46DDE.

**191**





MINISTÉRIO DA JUSTIÇA E SEGURANÇA PÚBLICA  
POLÍCIA RODoviÁRIA FEDERAL



BOLETIM DE ACIDENTE DE TRÂNSITO  
PROTOCOLO Nº 19013881B02

CROQUI DA CENA DO ACIDENTE



Local parcialmente preservado



- Sentido de deslocamento dos veículos  
⊖ Sentido de fluxo da via  
\* Centro do sítio de colisão

IGARASSU

RECIFE

AMARRAÇÃO - NÃO NECESSÁRIA

EVENTOS SUCESSIVOS

Ordem	Tipo de Evento	Veículos Envolvidos
1	Engavetamento	

MARCAS NO PAVIMENTO

Evento	Veículo	Frenagem (m)	Derrapagem (m)	Arrastamento (m)
--------	---------	--------------	----------------	------------------

DANOS COLATERAIS - NÃO HOUVE

APOIO EXTERNO

Tipo de Órgão	Solicitação	Comparecimento
---------------	-------------	----------------

V1 - VEÍCULO 1 - KHT9647 - CAMINHONETE

V1 - Informações

Placa: KHT9647 Marca/modelo: I/TOYOTA HILUX CS4X2 Renavam: 00209275774  
Ano fabricação: 2010 Chassi: 8AJCR32G9A0011089 Tipo de veículo: Caminhonete  
Espécie: Carga Categoria: Particular Cor: Prata  
Manobra no momento do acidente: Estacionado/parado na faixa de rolamento  
Informações complementares: VEÍCULO PARADO NA VIA DEVIDO AO TRÂNSITO LENTO.HOUE DANOS NO PÁRA-CHOQUE TRASEIRO.



Documento assinado eletronicamente por LUZONALDO, matrícula 1317957, Policial Rodoviário Federal, em 15/05/2019, conforme horário oficial de Brasília, com fundamento no § 2º do art. 10 da Medida Provisória Nº 2.200-2, de 24 de agosto de 2001, no art. 6º do Decreto Nº 8.539, de 8 de outubro de 2015 e na alínea b do inciso IV do art. 2º da Instrução Normativa Nº 61-DG, de 13 de novembro de 2015.  
A autenticidade deste documento pode ser conferida no site <http://www.pr.fgov.br/novobat/autenticar>, informando o protocolo 19013881B02 e o número de controle F3351433593D0A15A8EB5510C46DDE.

191





MINISTÉRIO DA JUSTIÇA E SEGURANÇA PÚBLICA  
POLÍCIA RODoviÁRIA FEDERAL



BOLETIM DE ACIDENTE DE TRÂNSITO  
PROTOCOLO Nº 19013881B02

V1 - Relatório de Avarias - Resolução nº 544/2015-CONTRAN

Veículo: V1 / I/TOYOTA HILUX CS4X2

Placa: KHT9647

Nº BOAT: 19013881B02

Nome do Agente: LUZONALDO

Matrícula do Agente: 1317957

Data: 16/03/2019

Item	Descrição do item	Valor	Item danificado no acidente		
			Sim	Nao	NA
1	Painel corta-fogo			X	
2	Longarina dianteira esquerda			X	
3	Caixa de roda dianteira esquerda			X	
4	Estrutura da soleira esquerda			X	
5	Air Bags Frontais			X	
6	Air Bags Laterais			X	
7	Estrutura da coluna dianteira esquerda			X	
8	Estrutura da coluna central esquerda			X	
9	Estrutura da coluna traseira esquerda			X	
10	Caixa de roda traseira esquerda			X	
11	Assoalho central esquerdo			X	
12	Longarina traseira esquerda			X	
13	Assoalho portamalas ou caçamba			X	
14	Longarina traseira direita			X	
15	Caixa de roda traseira direita			X	
16	Estrutura da coluna traseira direita			X	
17	Estrutura da soleira direita			X	
18	Estrutura da coluna central direita			X	
19	Estrutura da coluna dianteira direita			X	
20	Assoalho central direito			X	
21	Caixa de roda dianteira direita			X	
22	Longarina dianteira direita			X	

Dano de Monta: Pequena



Documento assinado eletronicamente por LUZONALDO, matrícula 1317957, Policial Rodoviário Federal, em 15/05/2019, conforme horário oficial de Brasília, com fundamento no § 2º do art. 10 da Medida Provisória Nº 2.200-2, de 24 de agosto de 2001, no art. 6º do Decreto Nº 8.539, de 9 de outubro de 2015 e na alínea b do inciso IV do art. 2º da Instrução Normativa Nº 61-DG, de 13 de novembro de 2015.  
A autenticidade deste documento pode ser conferida no site <http://www.pr.fgov.br/novobat/autenticar>, informando o protocolo 19013881B02 e o número de controle F3351433593D0A15A8EB5510C46DDE.

191





MINISTÉRIO DA JUSTIÇA E SEGURANÇA PÚBLICA  
POLÍCIA RODoviÁRIA FEDERAL

BOLETIM DE ACIDENTE DE TRÂNSITO  
PROTOCOLO Nº 19013881B02



V1 - Imagens Obrigatórias



IMAGEM DA FRENTE



IMAGEM DA LATERAL ESQUERDA



IMAGEM DA TRASEIRA



IMAGEM DA LATERAL DIREITA



Assinatura  
eletrônica

Documento assinado eletronicamente por LUZONALDO, matrícula 1317957, Policial Rodoviário Federal, em 15/05/2019, conforme horário oficial de Brasília, com fundamento no § 2º do art. 10 da Medida Provisória Nº 2.200-2, de 24 de agosto de 2001, no art. 6º do Decreto Nº 8.539, de 8 de outubro de 2015 e na alínea b do inciso IV do art. 2º da Instrução Normativa Nº 61-DG, de 13 de novembro de 2015.  
A autenticidade deste documento pode ser conferida no site <http://www.prf.gov.br/novobat/autenticar>, informando o protocolo 19013881B02 e o número de controle F3351433593D0A15A8EB5510C46DDE.

**191**





MINISTÉRIO DA JUSTIÇA E SEGURANÇA PÚBLICA  
POLÍCIA RODoviÁRIA FEDERAL



BOLETIM DE ACIDENTE DE TRÂNSITO  
PROTOCOLO Nº 19013881B02

V1 - Proprietário

Nome: SANTANDER LEASING SA ARRENDAMENTO MERCAN CPF/CNPJ: 47.193.149/0001-06  
Email: Telefone:  
Endereço: RECIFE-PE

V1C - CONDUTOR DE V1 - SERGIO BARBOSA LEAL

V1C - Informações

Nome: SERGIO BARBOSA LEAL Data de Nascimento: 04/12/1968  
CPF: 528.997.054-15 Sexo: Masculino  
Estado físico: Ileso Usava cinto de segurança: Sim  
Informações complementares: TESTE DE ALCOOLEMIA: 10388

V1C - Dados da Habilitação para Conduzir Veículo Automotor

Categoria: B Primeira habilitação: 11/04/1988 Nº Registro: 01045309877  
UF: PE Vencimento da habilitação: 07/02/2020 Motorista profissional: Não  
Observações CNH: 99

V1C - Alterações da Capacidade Motora

Foi possível realizar teste do etilômetro: Sim Condutor se recusou a realizar o teste: Não  
Visíveis sinais de embriaguez: Não Sinais de uso de substâncias psicoativas: Não  
Resultado obtido: 0,0 mg/l

V1C - Dados do Contato

Endereço: RUA GENERAL POLIDORO, 380, APT 103 BL A, VARZEA, RECIFE-PE  
Telefone: 81-999132419 Email:

V2 - VEÍCULO 2 - PFE2257 - AUTOMÓVEL

V2 - Informações

Placa: PFE2257 Marca/modelo: I/NISSAN VERSA 16SL FLEX Renavam: 00393320847  
Ano fabricação: 2011 Chassi: 3N1CN7AD3CL831320 Tipo de veículo: Automóvel  
Espécie: Passageiro Categoria: Particular Cor: Branca  
Manobra no momento do acidente: Seguindo o fluxo, na faixa de rolamento  
Informações complementares: HOUVE DANOS NO PÁRA-CHOQUE DIANTEIRO, CAPÔ, PÁRA-LAMAS  
DIANTEIROS, FAROL E LANTERNAS DIANTEIROS.



Documento assinado eletronicamente por LUZONALDO, matrícula 1317957, Policial Rodoviário Federal, em 15/05/2019, conforme horário oficial de Brasília, com fundamento no § 2º do art. 10 da Medida Provisória Nº 2.200-2, de 24 de agosto de 2001, no art. 6º do Decreto Nº 8.539, de 8 de outubro de 2015 e na alínea b do inciso IV do art. 2º da Instrução Normativa Nº 61-DG, de 13 de novembro de 2015.  
A autenticidade deste documento pode ser conferida no site <http://www.prf.gov.br/novoba/autenticar>, informando o protocolo 19013881B02 e o número de controle F3351433593D0A15A8EB5510C46DDE.

191







MINISTÉRIO DA JUSTIÇA E SEGURANÇA PÚBLICA  
POLÍCIA RODoviÁRIA FEDERAL



BOLETIM DE ACIDENTE DE TRÂNSITO  
PROTOCOLO Nº 19013881B02

V2 - Relatório de Avarias - Resolução nº 544/2015-CONTRAN

Veículo: V2 / I/NISSAN VERSA 16SL FLEX

Placa: PFE2257

Nº BOAT: 19013881B02

Nome do Agente: LUZONALDO

Matrícula do Agente: 1317957

Data: 16/03/2019

Item	Descrição do item	Valor	Item danificado no acidente		
			Sim	Nao	NA
1	Painel corta-fogo			X	
2	Longarina dianteira esquerda			X	
3	Caixa de roda dianteira esquerda			X	
4	Estrutura da soleira esquerda			X	
5	Air Bags Frontais	X			
6	Air Bags Laterais			X	
7	Estrutura da coluna dianteira esquerda			X	
8	Estrutura da coluna central esquerda			X	
9	Estrutura da coluna traseira esquerda			X	
10	Caixa de roda traseira esquerda			X	
11	Assoalho central esquerdo			X	
12	Longarina traseira esquerda			X	
13	Assoalho portamalas ou caçamba			X	
14	Longarina traseira direita			X	
15	Caixa de roda traseira direita			X	
16	Estrutura da coluna traseira direita			X	
17	Estrutura da soleira direita			X	
18	Estrutura da coluna central direita			X	
19	Estrutura da coluna dianteira direita			X	
20	Assoalho central direito			X	
21	Caixa de roda dianteira direita			X	
22	Longarina dianteira direita			X	

Dano de Monta: Pequena



Documento assinado eletronicamente por LUZONALDO, matrícula 1317957, Policial Rodoviário Federal, em 15/05/2019, conforme horário oficial de Brasília, com fundamento no § 2º do art. 10 da Medida Provisória Nº 2.200-2, de 24 de agosto de 2001, no art. 6º do Decreto Nº 8.539, de 8 de outubro de 2015 e na alínea b do inciso IV do art. 2º da Instrução Normativa Nº 611-DG, de 13 de novembro de 2015.  
A autenticidade deste documento pode ser conferida no site <http://www.prf.gov.br/novobat/autenticar>, informando o protocolo 19013881B02 e o número de controle F3351433593D0A15A8EB5510C46DDE.

191





MINISTÉRIO DA JUSTIÇA E SEGURANÇA PÚBLICA  
POLÍCIA RODoviÁRIA FEDERAL

BOLETIM DE ACIDENTE DE TRÂNSITO  
PROTOCOLO Nº 19013881B02



V2 - Imagens Obrigatórias



IMAGEM DA LATERAL ESQUERDA



IMAGEM DA TRASEIRA



IMAGEM DA LATERAL DIREITA



Assinatura  
eletrônica

Documento assinado eletronicamente por LUZONALDO, matrícula 1317957, Policial Rodoviário Federal, em 15/05/2019, conforme horário oficial de Brasília, com fundamento no § 2º do art. 10 da Medida Provisória Nº 2.200-2, de 24 de agosto de 2001, no art. 6º do Decreto Nº 8.539, de 8 de outubro de 2015 e na alínea b do inciso IV do art. 2º da Instrução Normativa Nº 61-DG, de 13 de novembro de 2015.  
A autenticidade deste documento pode ser conferida no site <http://www.pr.f.gov.br/novobat/autenticar>, informando o protocolo 19013881B02 e o número de controle F3351433593D0A15A8EB5510C46DDE.

**191**







MINISTÉRIO DA JUSTIÇA E SEGURANÇA PÚBLICA  
POLÍCIA RODoviÁRIA FEDERAL



BOLETIM DE ACIDENTE DE TRÂNSITO  
PROTOCOLO Nº 19013881B02

---

**V2 - Proprietário**

Nome: GILDAMITE BANDEIRA DA SILVA  
Email:  
Endereço: RECIFE-PE

CPF/CNPJ: 514.650.354-00  
Telefone:

---

**V2C - CONDUTOR DE V2 - MARIA RUZIVALDA TARGINO SOUTO**

**V2C - Informações**

Nome: MARIA RUZIVALDA TARGINO SOUTO  
CPF: 931.465.234-34  
Estado físico: Lesões Leves  
Informações complementares: TESTE DE ALCOOLEMIA: 10390.

Data de Nascimento: 21/10/1973  
Sexo: Feminino  
Usava cinto de segurança: Sim

**V2C - Dados da Habilitação para Conduzir Veículo Automotor**

Categoria: B  
UF: PE  
Observações CNH: 99

Primeira habilitação: 28/09/2005  
Vencimento da habilitação: 20/11/2023

Nº Registro: 03694214717  
Motorista profissional: Não

**V2C - Alterações da Capacidade Motora**

Foi possível realizar teste do etilômetro: Sim  
Visíveis sinais de embriaguez: Não  
Resultado obtido: 0,0 mg/l

Condutor se recusou a realizar o teste: Não  
Sinais de uso de substâncias psicoativas: Não

**V2C - Dados do Contato**

Endereço: AVENIDA FORTE DO ARRAIAL NOVO DO BOM JESUS, 900, AP 204 BL 03, CORDEIRO, RECIFE-PE  
Telefone: Email:

---

**V2P1 - PASSAGEIRO 1 DO V2 - Não localizado**

**V2P1 - Informações**

Nome: Data de Nascimento:  
Sexo: Estado físico:  
Informações complementares: Passageira não localizada, socorrida por equipe do SAMU, com lesões leves.

**V2P1 - Dados do Contato**

Endereço: Email:  
Telefone:



Documento assinado eletronicamente por LUZONALDO, matrícula 1317957, Policial Rodoviário Federal, em 15/05/2019, conforme horário oficial de Brasília, com fundamento no § 2º do art. 10 da Medida Provisória Nº 2.200-2, de 24 de agosto de 2001, no art. 6º do Decreto Nº 8.539, de 8 de outubro de 2015 e na alínea b do inciso IV do art. 2º da Instrução Normativa Nº 61-DG, de 13 de novembro de 2015.  
A autenticidade deste documento pode ser conferida no site <http://www.prf.gov.br/novoba/autenticar>, informando o protocolo 19013881B02 e o número de controle F3351433593D0A15A8EB5510C46DDE.

**191**





MINISTÉRIO DA JUSTIÇA E SEGURANÇA PÚBLICA  
POLÍCIA RODoviÁRIA FEDERAL



BOLETIM DE ACIDENTE DE TRÂNSITO  
PROTOCOLO Nº 19013881B02

---

**V2P2 - PASSAGEIRO 2 DO V2 - Não localizado**

**V2P2 - Informações**

Nome:

Data de Nascimento:

Sexo:

Estado físico:

Informações complementares: Passageira não localizada, socorrida por equipe do SAMU, com lesões leves.

**V2P2 - Dados do Contato**

Endereço:

Telefone:

Email:

---

**V2P3 - PASSAGEIRO 3 DO V2 - Não localizado**

**V2P3 - Informações**

Nome:

Data de Nascimento:

Sexo:

Estado físico:

Informações complementares: Passageira não localizada, socorrida por equipe do SAMU, com lesões leves.

**V2P3 - Dados do Contato**

Endereço:

Telefone:

Email:

---

**V2P4 - PASSAGEIRO 4 DO V2 - LIGIA ARAUJO NUNES**

**V2P4 - Informações**

Nome: LIGIA ARAUJO NUNES

Data de Nascimento: 18/11/1949

CPF: 047.709.864-91

Sexo: Feminino

Estado físico: Lesões Graves

Usava cinto de segurança: Sim

Informações complementares: Passageira, socorrida por equipe do SAMU, com lesões graves, foi encaminhada para o hospital de Fraturas.

**V2P4 - Dados do Contato**

Endereço: PE ANTONIO FERNANDES, 66, 1101, CORDEIRO, RECIFE-PE

Telefone: 008130487357

Email:

---

**V3 - VEÍCULO 3 - PEI4132 - CAMINHONETE**

**V3 - Informações**



Documento assinado eletronicamente por LUZONALDO, matrícula 1317957, Policial Rodoviário Federal, em 15/05/2019, conforme horário oficial de Brasília, com fundamento no § 2º do art. 10 da Medida Provisória Nº 2.200-2, de 24 de agosto de 2001, no art. 6º do Decreto Nº 8.539, de 8 de outubro de 2015 e na alínea b do inciso IV do art. 2º da Instrução Normativa Nº 61-DG, de 13 de novembro de 2015.  
A autenticidade deste documento pode ser conferida no site <http://www.pr.fgov.br/novobat/autenticar>, informando o protocolo 19013881B02 e o número de controle F3351433593D0A15A8EB5510C46DDE.

**191**





MINISTÉRIO DA JUSTIÇA E SEGURANÇA PÚBLICA  
POLÍCIA RODOVIÁRIA FEDERAL



BOLETIM DE ACIDENTE DE TRÂNSITO  
PROTOCOLO Nº 19013881B02

Placa: PEI4132      Marca/modelo: FIAT/STRADA FIRE FLEX      Renavam: 00454391676  
Ano fabricação: 2011      Chassi: 9BD27803MC7487577      Tipo de veículo: Caminhonete  
Espécie: Carga      Categoria: Particular      Cor: Branca  
Manobra no momento do acidente: Seguindo o fluxo, na faixa de rolamento  
Informações complementares da carga: HOVE DANOS NO PÁRA-CHOQUE TRASEIRO E DIANTEIRO, TAMPA TRASEIRA, FAROIS DIANTEIROS, CAPÔ, PÁRA-LAMAS DIANTEIROS.



Assinatura  
eletrônica

Documento assinado eletronicamente por LUZONALDO, matrícula 1317957, Policial Rodoviário Federal, em 15/05/2019, conforme horário oficial de Brasília, com fundamento no § 2º do art. 10 da Medida Provisória Nº 2.200-2, de 24 de agosto de 2001, no art. 6º do Decreto Nº 8.539, de 8 de outubro de 2015 e na alínea b do inciso IV do art. 2º da Instrução Normativa Nº 61-DG, de 13 de novembro de 2015.  
A autenticidade deste documento pode ser conferida no site <http://www.prf.gov.br/novobat/autenticar>, informando o protocolo 19013881B02 e o número de controle F3351433593D0A15A8EB5510C46DDE.

**191**





MINISTÉRIO DA JUSTIÇA E SEGURANÇA PÚBLICA  
POLÍCIA RODOVIÁRIA FEDERAL



BOLETIM DE ACIDENTE DE TRÂNSITO  
PROTOCOLO Nº 19013881B02

V3 - Relatório de Avarias - Resolução nº 544/2015-CONTRAN

Veículo: V3 / FIAT/STRADA FIRE FLEX  
Nome do Agente: LUZONALDO

Placa: PEI4132  
Matrícula do Agente: 1317957

Nº BOAT: 19013881B02  
Data: 16/03/2019

Item	Descrição do item	Valor	Item danificado no acidente		
			Sim	Não	NA
1	Painel corta-fogo			X	
2	Longarina dianteira esquerda			X	
3	Caixa de roda dianteira esquerda			X	
4	Estrutura da soleira esquerda			X	
5	Air Bags Frontais			X	
6	Air Bags Laterais			X	
7	Estrutura da coluna dianteira esquerda			X	
8	Estrutura da coluna central esquerda			X	
9	Estrutura da coluna traseira esquerda			X	
10	Caixa de roda traseira esquerda			X	
11	Assoalho central esquerdo			X	
12	Longarina traseira esquerda			X	
13	Assoalho portamalas ou caçamba			X	
14	Longarina traseira direita			X	
15	Caixa de roda traseira direita			X	
16	Estrutura da coluna traseira direita			X	
17	Estrutura da soleira direita			X	
18	Estrutura da coluna central direita			X	
19	Estrutura da coluna dianteira direita			X	
20	Assoalho central direito			X	
21	Caixa de roda dianteira direita			X	
22	Longarina dianteira direita			X	

Dano de Monta: Pequena



Documento assinado eletronicamente por LUZONALDO, matrícula 1317957, Policial Rodoviário Federal, em 15/05/2019, conforme horário oficial de Brasília, com fundamento no § 2º do art. 10 da Medida Provisória Nº 2.200-2, de 24 de agosto de 2001, no art. 6º do Decreto Nº 8.539, de 8 de outubro de 2015 e na alínea b do inciso IV do art. 2º da Instrução Normativa Nº 61-DG, de 13 de novembro de 2015.  
A autenticidade deste documento pode ser conferida no site <http://www.prf.gov.br/novobat/autenticar>, informando o protocolo 19013881B02 e o número de controle F3351433593D0A15A8EB5510C46DDE.

191





MINISTÉRIO DA JUSTIÇA E SEGURANÇA PÚBLICA  
POLÍCIA RODoviÁRIA FEDERAL



BOLETIM DE ACIDENTE DE TRÂNSITO  
PROTOCOLO Nº 19013881B02

V3 - Imagens Obrigatórias



IMAGEM DA FRENTE



IMAGEM DA LATERAL ESQUERDA



IMAGEM DA TRASEIRA



IMAGEM DA LATERAL DIREITA



Assinatura  
eletrônica

Documento assinado eletronicamente por LUZONALDO, matrícula 1317957, Policial Rodoviário Federal, em 15/05/2019, conforme horário oficial de Brasília, com fundamento no § 2º do art. 10 da Medida Provisória Nº 2.200-2, de 24 de agosto de 2001, no art. 6º do Decreto Nº 8.539, de 8 de outubro de 2015 e na alínea b do inciso IV do art. 2º da Instrução Normativa Nº 61-DG, de 13 de novembro de 2015.  
A autenticidade deste documento pode ser conferida no site <http://www.prf.gov.br/novobat/autenticar>, informando o protocolo 19013881B02 e o número de controle F3351433593D0A15A8EB5510C46DDE.

**191**





MINISTÉRIO DA JUSTIÇA E SEGURANÇA PÚBLICA  
POLÍCIA RODoviÁRIA FEDERAL



BOLETIM DE ACIDENTE DE TRÂNSITO  
PROTOCOLO Nº 19013881B02

---

**V3 - Proprietário**

Nome: ROGERIO CARNEIRO DE SANTANA  
Email:  
Endereço: PAULISTA-PE

CPF/CNPJ: 666.617.734-72  
Telefone: 81-988292338

---

**V3C - CONDUTOR DE V3 - JOSE MARIA DELMIRO**

**V3C - Informações**

Nome: JOSE MARIA DELMIRO  
CPF: 577.943.084-53  
Estado físico: Ileso

Data de Nascimento: 19/03/1970  
Sexo: Masculino  
Usava cinto de segurança: Sim

Informações complementares: TESTE DE ALCOOLEMIA: 10389.

**V3C - Dados da Habilitação para Conduzir Veículo Automotor**

Categoria: AD  
UF: PE  
Observações CNH: 99

Primeira habilitação: 02/05/2001  
Vencimento da habilitação: 13/04/2020

Nº Registro: 01778852033  
Motorista profissional: Não

**V3C - Alterações da Capacidade Motora**

Foi possível realizar teste do etilômetro: Sim  
Visíveis sinais de embriaguez: Não  
Resultado obtido: 0,0 mg/l

Condutor se recusou a realizar o teste: Não  
Sinais de uso de substâncias psicoativas: Não

**V3C - Dados do Contato**

Endereço: AV DR JOSE CLAUDIO G LEITE 1743, SN, CASA, JANGA, PAULISTA-PE  
Telefone: 81-988292338

Email:



Documento assinado eletronicamente por LUZONALDO, matrícula 1317957, Policial Rodoviário Federal, em 15/05/2019, conforme horário oficial de Brasília, com fundamento no § 2º do art. 10 da Medida Provisória Nº 2.200-2, de 24 de agosto de 2001, no art. 6º do Decreto Nº 8.539, de 8 de outubro de 2015 e na alínea b do inciso IV do art. 2º da Instrução Normativa Nº 61-DG, de 13 de novembro de 2015.  
A autenticidade deste documento pode ser conferida no site <http://www.pr.fgov.br/novobat/autenticar>, informando o protocolo 19013881B02 e o número de controle F3351433593D0A15A8EB5510C46DDE.

**191**







Tribunal de Justiça de Pernambuco  
Poder Judiciário  
Seção A da 13ª Vara Cível da Capital

AV DESEMBARGADOR GUERRA BARRETO, S/N, FORUM RODOLFO AURELIANO, ILHA JOANA BEZERRA, RECIFE - PE - CEP: 50080-800 - F: ( )

Processo nº **0053883-58.2019.8.17.2001**

AUTOR: LIGIA ARAUJO NUNES

RÉU: COMPANHIA EXCELSIOR DE SEGUROS

### **DESPACHO**

Verifico que a parte autora não juntou aos autos instrumento procuratório em favor do advogado que assina eletronicamente a inicial, declaração de pobreza, comprovante de residência e cópia de documento de identificação pessoal.

Posto isso, intime-se a demandante para, no prazo de 15 (quinze) dias, sanar a irregularidade apontada, acostando aos autos os referidos documentos, sob pena de indeferimento da inicial.

Comunicações processuais necessárias.

Recife, 13 de outubro de 2019.

Raquel Barofaldi Bueno

Juíza de Direito





Tribunal de Justiça de Pernambuco  
Poder Judiciário

**DIRETORIA CÍVEL DO 1º GRAU**

AV DESEMBARGADOR GUERRA BARRETO, S/N, FORUM RODOLFO AURELIANO, ILHA JOANA BEZERRA,  
RECIFE - PE - CEP: 50080-800

---

Seção A da 13ª Vara Cível da Capital  
Processo nº 0053883-58.2019.8.17.2001  
AUTOR: LIGIA ARAUJO NUNES

RÉU: COMPANHIA EXCELSIOR DE SEGUROS

**INTIMAÇÃO DE DESPACHO**

Por ordem do(a) Exmo(a). Dr(a). Juiz(a) de Direito do Seção A da 13ª Vara Cível da Capital, fica(m) a(s) parte(s) intimada(s) do inteiro teor do Despacho de ID 50715320, conforme segue transcrito abaixo:

*" Verifico que a parte autora não juntou aos autos instrumento procuratório em favor do advogado que assina eletronicamente a inicial, declaração de pobreza, comprovante de residência e cópia de documento de identificação pessoal. Posto isso, intime-se a demandante para, no prazo de 15 (quinze) dias, sanar a irregularidade apontada, acostando aos autos os referidos documentos, sob pena de indeferimento da inicial. Comunicações processuais necessárias. Recife, 13 de outubro de 2019. Raquel Barofaldi Bueno Juíza de Direito "*

RECIFE, 21 de outubro de 2019.

**SIMONE DOS PASSOS E SILVA LEITE**  
Diretoria Cível do 1º Grau



**EXMO. SR. DR. JUIZ DE DIREITO DA 13ª VARA CIVEL DA COMARCA DE RECIFE - PE.**

**Processo nº 53883-58.2019 – Seção A**

**LIGIA ARAUJO NUNES**

Já qualificada nos autos da ação movida contra CIA EXCELSIOR, vem, respeitosamente, perante este Douto Juízo, juntar ao autos os devidos documentos que foram solicitados em despacho.

Pede Deferimento.

Recife, 21 de outubro de 2019.

**RENATHA CATHARINA CAVALCANTI E SILVA**

**Advogada – OAB/PE 22.362**





## SUBSTABELECIMENTO

**RAQUEL MARIA MANGABEIRA DOS SANTOS**, brasileira, solteira, advogada, regularmente inscrita na OAB/PE 39.442, **SUBSTABELECE SEM RESERVA DE PODERES** a pessoa de **EWERSON VILAR DE LIMA**, brasileiro, casado, advogado regularmente inscrito na OAB/PE 28.570, e **RENATHA CATHARINA CAVALCANTI E SILVA**, brasileira, casada, advogada, regularmente inscrita na OAB/PE 22.362, os poderes a mim conferidos através de Instrumento Particular de mandato anexo.

Recife/PE, \_\_\_\_/\_\_\_\_/\_\_\_\_.

  
**RAQUEL MARIA MANGABEIRA DOS SANTOS**  
OAB/PE 39.442



### **INSTRUMENTO DE MANDATO**

#### **OUTORGANTE:**

**LIGIA ARAUJO NUNES**, brasileiro, portadora da cédula de identidade de nº 966.514 SDS/PE e inscrito no CPF de nº 047.709.864-91, residente e domiciliado na Rua Padre Antonio Fernandes, Nº 66, Cordeiro, Recife/PE.

#### **OUTORGADO:**

**RAQUEL MARIA MANGABEIRA DOS SANTOS**, brasileira, solteira, advogada, inscrita regulamente na OAB/PE: 39.442, com endereço profissional a AV. Fagundes Varela, nº 365, Loja 09, Jardim Atlântico, Olinda/PE, CEP: 53.140-080.

#### **PODERES:**

*Para representá-lo em juízo, conforme cláusula "ad judícia", conferindo-lhe amplos poderes para defendê-lo em qualquer juízo, instância ou Tribunal, outorgando-lhe poderes especiais para requerer, contestar, indicar provas e testemunhas, protestar, executar, desistir, renunciar ao direito sobre o qual se funda a ação, transigir, firmar acordos e compromissos, desarquivar processos, recorrer, acompanhar andamento de processo, apresentar contrarrazões, requerer e receber Alvará Judicial para dar quitação, pedir a justiça gratuita e **assinar declaração de hipossuficiência econômica**, em conformidade com a norma do art. 105 do NCPC15, podendo ainda substabelecer em parte ou no todo, com ou sem reservas, hipótese em que comunicará aos outorgantes os poderes que ora são outorgados.*

Olinda, 11 de Junho de 2019.

  
LIGIA ARAUJO NUNES





## **DECLARAÇÃO DE POBREZA**

**LIGIA ARAUJO NUNES**, brasileira, casada, aposentada, inscrita no CPF sob o nº. 047709864-91, com endereço na Rua Padre Antonio Fernandes, n. 66, Cordeiro, Recife/PE, Cep. 50630-010, declara ser pobre na acepção jurídica do termo, não tendo condições arcar com as despesas inerentes a presente ação, sem prejuízo do sustento próprio e de sua família, necessitando, portanto, da gratuidade da Justiça.

Recife, 11 de junho de 2019.

  
**LIGIA ARAUJO NUNES**  
Declarante



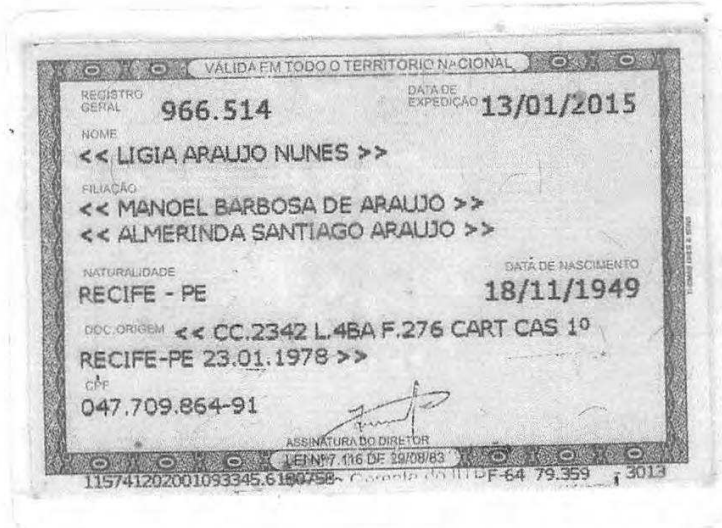

EMPRESA  
CERTIFICADA

PROCONDO



VIVER BEM EM  
PROPRIEDADES URBANAS

APSA - ADMINISTRAÇÃO PREDIAL E NEGÓCIOS IMOB. S/A.

ENDEREÇO: AV ENGENHEIRO DOMINGOS FERREIRA 4060/LOJAS

INTERNET: [www.apsa.com.br](http://www.apsa.com.br) CRECI J7955

## Condomínios

LOCAL



011 - 19.03.12-18.02 - 081.03651.0002 - 1



VIVER BEM EM  
PROPRIEDADES URBANAS

81 03651 AP 1101 - 81 - 01 - 00000  
LIGIA ARAUJO NUNES

RUA PADRE ANTONIO FERNANDES 66 - - 1101  
50630-010 CORDEIRO RECIFE PE  
000020/000930

**IREM**  
PROFISSIONAIS  
CERTIFICADOS

A área exclusiva Apsa traz para  
você duas novas facilidades:

1

Descomplique

Procurando um imóvel em AL, BA, CE, PE ou RJ?

2

Cliq. aqui é a área exclusiva da APSA.

Na seção, você tem sua identificação ativa para entrar.

Mantenha-se atualizado com as últimas notícias.

Identifique-se com login e senha  
e, na seção *Cotas*, imprima a 2ª  
via de seu boleto ou visualize a  
movimentação financeira do seu  
condomínio na seção *Prestação  
de Contas*.

\*Caso o serviço seja contratado  
pelo condomínio.

Após realizar o  
cadastro do seu email,  
**VOCÊ RECEBERÁ  
AUTOMATICAMENTE**  
todos os meses o boleto  
por email.

Na parte superior da homepage Apsa  
clique na seção *2ª Via de Boleto*.



VIVER BEM EM  
PROPRIEDADES URBANAS



02/09/2019

Seguradora Líder-DPVAT Acompanhe o Processo



(1)

Buscar no site

A COMPANHIA ▾ SEGURO DPVAT ▾ PONTOS DE ATENDIMENTO (/Pontos-de-Atendimento) ▾ CENTRO DE DADOS E ESTATÍSTICAS ▾ SALA DE IMPRENSA ▾ TRABALHE CONOSCO ▾ CONTATO ▾

Seguro DPVAT

## Acompanhe o Processo de Indenização

Nova Consulta

Todos os documentos apresentados, não importando o ponto de atendimento escolhido para a entrega, são encaminhados para parecer final é de 30 dias a contar da data de entrega da documentação completa.

## SINISTRO 3190358582 - Resultado de consulta por beneficiário

VÍTIMA LIGIA ARAUJO NUNES

COBERTURA Invalidez

PONTO DE ATENDIMENTO RECEPTOR DO PEDIDO DE INDENIZAÇÃO TRAÇÃO CORRETORA DE SEGUROS LTDA-ME

BENEFICIÁRIO LIGIA ARAUJO NUNES

CPF/CNPJ: 04770986491

Posição em 02-09-2019 11:40:28

O pedido de indenização do Seguro DPVAT foi concluído com a liberação do pagamento para a conta indicada pelo beneficiário

Data do Pagamento: XX/XX/XXXX

Valor da Indenização: R\$00.000,00

Juros e Correção: R\$00.000,00

Valor Total: R\$00.000,00

Data do Pagamento	Valor da Indenização	Juros e Correção	Valor Total
11/06/2019	R\$ 1.687,50	R\$ 0,00	R\$ 1.687,50

## Histórico das correspondências enviadas

Data da Carta	Referência	Ver Carta
19/06/2019	PAGAMENTO DE INDENIZAÇÃO	(https://sisdpvatdocs.seguradoralider.com.br:8443/api/file/download/hRMz1SKf+45mURIHXX2api_key=JNZSNHQtdzoEIDdKslu8oYipL3C+7G6BPvqdL__h5mNA=)
06/06/2019	ABERTURA DE PEDIDO DE SEGURO DPVAT	(https://sisdpvatdocs.seguradoralider.com.br:8443/api/file/download/l8xOW8ObIGNofniMkM4d5api_key=JNZSNHQtdzoEIDdKslu8oYipL3C+7G6BPvqdL__h5mNA=)

Dr. (a) **TERCIO MANOEL DE VASCONCELOS SILVA**

Nome do Paciente : LIGIA ALEAJO NUNES

Registro : 0734715 Prontuário : 000206667

Convênio: CAPESAÚDE/ENFER Matrícula 058829400

Data de Nascimento : 18/11/1949 Idade: 69 anos

Sexo: Feminino Tipo de Paciente: Urgência

Profissão:

Data de Entrada: 16/03/2019 Hora de Entrada: 10:43

### Ficha de Atendimento Médico

HDA : PACIENTE REFERE ACIDENTE AUTOMOBILISTICO COM TRAUMA EM CLAVICULA DIREITA

EXAME : DOR , EDEMA E LIMITAÇÃO FUNCIONAL EM OMBRO DIREITO

RADIOGRAFIAS : CLAVICULA  
TORAX 1 INCIDENCIA

LAUDO : RX - FRATURA DE CLAVÍCULA DIREITA - TERÇO MEDIO

DIAGNOSTICO : FRATURA DE 1/3 MEDIO DE CLAVICULA DIREITA

PROCEDIMENTO :

TIPOIA

MEDICAÇÃO : TRAMAL 100MG + 100ML SF 0,9%  
PROFENID 100MG + SG 250ML

EVOLUÇÃO E/OU REAVALIAÇÃO : TIPOIA

INTERNAMENTO

SOLICITO PRE-OP

DATA ALTA (REPOUSO) : \_/\_/\_

CID : FRAT CLAVICULA - S420

Dr.(a) TERCIO MANOEL DE VASCONCELOS SILVA  
CRM 024246-PE

Cirurgia da coluna vertebral: Dr. Paulo Melo

Cirurgia do pé e tornozelo: Dr. Elias Paim

Cirurgia do Quadril: Dr. José Leal Junior e Dr. Jorge Acosta

Cirurgia do ombro e cotovelo: Dr. Tiago Justo

Outras especialidades: Osteoporose / Tratamento das fraturas / Artroscopia / Microcirurgia

Ortopedia pediátrica: Drª Eliane Burity e Dr. Elias Paim

Cirurgia do Joelho: Dr. Joaquim Bezerra

Cirurgia de mão: Drª Sandra Andrade e Drª Renata Leal

Traumatologia/Cirurgia de mão: Dr. Gabriel Campos

Urgência 24h

Urgências

Exames

Consultas com hora marcada

Marcação de Consulta: (81) 3217-2452

Rua João Fernandes Vieira, 644

Boa Vista (Parque Amorim) Recife PE

Fone (081) 3423-2399 Fax (81) 3423-2621

E-mail clinicafraturas@veloxmail.com.br

10.797.579/0001-19

Clinica de Fraturas - Recife



PACIENTE: Liana Araújo Nunes  
Cirurgião: Dr. Tiago R. [Assinatura]  
2º Aux: Dr. Renata [Assinatura]  
Anestesiista: Dr. Nelson [Assinatura]  
Instrumentador: [Assinatura] Data: 18/3/19 Início: [Assinatura]  
REGISTRO: 1º Aux: Dr. Jorge Acosta  
3º Aux: [Assinatura]  
Anestesia tipo: Bloco [Assinatura]

DIAGNOSTICO PRÉ-OPERATORIO

Fratura da clavícula D

CIRURGIA

Tratamento cirúrgico  
radioscópico

DIAGNOSTICO POS-OPERATORIO

DESCRIÇÃO CIRÚRGICA

- 1) Incisão em decubito dorsal
- 2) Assupção + cateterismo + aspiração do sangue
- 3) Incisão da pele da clavícula + hemostase com bestur
- 4) Redução da fratura + desbridamento muscular
- 5) Lavagem com soro. Alvo e esvaziado o operatório
- 6) Chefe de pele
- 7) Desbridamento e redução da fratura
- 8) Colocada placa de anel fixa, fixada com 6 parafusos
- 9) Com auxílio do intensificador, perfuramos e colocamos 4 parafusos de bloco e 2 corticais
- 10) Lavagem com soro. Alvo e esvaziado o operatório
- 11) Colocada a pele hemostase 3-2
- 12) Fechamento da pele e subcutâneo com sutura e pele com náplum 3-0
- 13) Ex. perf. fechada e fixada com placa

EQUIPAMENTO E MATERIAL UTILIZADO P.O. CIRURGIÃO

- ( ) BISTURI ELÉTRICO
- ( ) ARTROSCÓPIO
- ( ) MICROSCÓPIO
- ( ) USO AR COMPRIMIDO (PISTOLA/SERRA)
- ( ) SORO FISIOLÓGICO 500ml.

- ( ) ASPIRADOR
- ( ) LÂMINA DE SHAVING
- ( ) INTENSIFICADOR DE IMAGEM
- ( ) RIFOCINA LOCAL QUANT. ( )
- ( ) DALICIM 600

Dr. Tiago Ribeiro  
Ortopedia - Traumatologia  
CRM 61590

CARIMBO E ASSINATURA DO MÉDICO





Dr. (a) **TIAGO RIBEIRO JUSTO**

Nome do Paciente : LIGIA ARAUJO NUNES  
Registro : 0737659 Prontuário : 000206667  
Convênio: CAPESAÚDE/ENFER Matrícula 058829400  
Data de Nascimento : 18/11/1949 Idade: 69 anos  
Sexo: Feminino Tipo de Paciente: Ambulatório  
Profissão:  
Data de Entrada: 02/04/2019 Hora de Entrada: 07:58

Recife, 02 de Abril de 2019

### Laudo Médico

A PACIENTE SOFREU FRATURA DA CLAVICULA DIREITA, APOS ACIDENTE DE TANSITO, FOI SUBMETIDA A CIRURGIA

CID S420

**Dr. Tiago Ribeiro Justo**  
Ortopedia e Traumatologia  
Cirurgia Ombro e Cotovelo  
CRM - 10590  
Dr.(a) TIAGO RIBEIRO JUSTO  
CRM 10590-PE

Cirurgia da coluna vertebral: Dr. Paulo Melo  
Cirurgia do pé e tornozelo: Dr. Elias Paim  
Cirurgia do Quadril: Dr. José Leal Junior e Dr. Jorge Acosta  
Cirurgia do ombro e cotovelo: Dr. Tiago Justo  
Outras especialidades: Osteoporose / Tratamento das fraturas / Artroscopia / Microcirurgia

Ortopedia pediátrica: Drª Eliane Burity e Dr. Elias Paim  
Cirurgia do Joelho: Dr. Joaquim Bezerra  
Cirurgia de mão: Drª Sandra Andrade e Drª Renata Leal  
Traumatologia/Cirurgia de mão: Dr. Gabriel Campos

Emergência 24h

Cirurgias  
Internamentos  
Consultas com hora marcada  
Marcação de Consulta: (81) 3217-2452

Rua João Fernandes Vieira, 644  
Boa Vista (Parque Amorim) Recife PE  
Fone (081) 3423-2399 Fax (81) 3423-2621  
E-mail clinicafraturas@veloxmail.com.br

