

ANEXO I - DOCUMENTOS DE IDENTIFICAÇÃO

PROCURAÇÃO;

RG/CPF

DECLARAÇÃO DE AUSÊNCIA DE
COMPROVANTE DE RESIDÊNCIA EM NOME
DO AUTOR;

COMPROVANTE DE RESIDÊNCIA;
CTPS QUE ATESTA A CONDIÇÃO DE
DESEMPREGADO;





PROCURAÇÃO AD JUDICIA ET EXTRA

OUTORGANTE: JOSÉ ANTÔNIO ALVES DA NÓBREGA, Brasileiro, solteiro, Desempregado, portador do RG nº 39.428.096-9 SSP/PB, inscrita no CPF sob o nº. 358.116.808-13, residente e domiciliado na Rua Elias Pereira de Araújo, nº 625, Mangabeira, João Pessoa-PB, CEP. 58056-010.

OUTORGADO: Procuração bastante que faz o outorgante acima qualificado e abaixo assinado, pelo qual nomeia e constitui seu bastante procurador, **RONALDO DE LIMA CLEMENTINO**, inscrito na OAB/PB 15.857, com escritório profissional na Av. João Machado, nº 849, Sala 805, Empresarial Monte Carlo, Centro, CEP. 58013-520, João Pessoa-PB.

PODERES: A qual outorga os poderes, por este instrumento particular de procuração, e nomeia, com a cláusula 'AD JUDICIA ET EXTRA', seus bastantes Procuradores e Advogados, o bacharel acima qualificado, para o foro em geral, em qualquer instância e na via administrativa, especialmente para representarem e defenderem o direito do Outorgante na ação e incidente em que seja autora, réu, oponente, assistente, litisconsorte, indiciado, ou de qualquer maneira interessado, podendo, para tanto, usarem todos os recursos necessários, nos termos do art. 105 do CPC, e poderes especiais para receber citação inicial, podendo ainda confessar, desistir, transigir, firmar compromissos ou acordos, receber e dar quitação, renunciar, assinar declaração de hipossuficiência econômica, enfim, praticar todos os atos legais visando o bom desempenho do presente mandato, e, afinal, substabelecer, no todo ou em parte, com reserva de iguais poderes, representá-la junto as Varas Cíveis / Juizados Especiais Cíveis da cidade de João Pessoa-PB.

DECLARAÇÃO DE HIPOSSUFICIÊNCIA DE RECURSOS

Declaro que não disponho de recursos financeiros para o pagamento das custas, despesas processuais e adiantamento dos honorários advocatícios, nos termos do artigo 99, § 3º do Código de Processo Civil. Declaro, ainda, que tenho conhecimento das sanções penais que estarei sujeito caso inverídica a declaração prestada, sobretudo a disciplinada no art. 299 do Código Penal Brasileiro.

João Pessoa/PB, 13 de novembro de 2019.

Outorgante/Declarante

Av. João Machado, 849, Sala 805 – Empresarial Monte Carlo
Centro – CEP: 58013-520 – João Pessoa – PB
E-mail: ronaldodelimaadv@hotmail.com
+55 83 98726.0717 / +55 83 99985.2020





DECLARAÇÃO – AUSÊNCIA DE COMPROVANTE DE RESIDÊNCIA

Declaro que, sob as penas da lei, que meu domicílio é situado na Rua Elias Pereira de Araújo, nº 625, Mangabeira, João Pessoa – PB, CEP 58056-010, conforme documentos anexados ao processo, mas não possuo comprovante de residência em nome próprio, que atualmente resido com minha irmã, a Sra. **KARLA KATIUSCA ALVES DA NOBREGA (CPF: 321.967.188-82)**, sendo impossível proceder com a juntada do mesmo.

João Pessoa, 15 de agosto de 2019.

JOSÉ ANTÔNIO ALVES DA NÓBREGA



BOLETO PARA PAGAMENTO

Documento sem valor fiscal.

Documento não é segunda-via de conta.

Boleto para simples pagamento da nota fiscal/conta de energia elétrica - : Nº 034.121.309



ENERGISA PARAÍBA - DISTRIBUIDORA DE ENERGIA S/A
Br 230, Km 25 - Cristo Redentor - João Pessoa / PB - CEP 58071-680
CNPJ 09.095.183 / 0001-40 - Insc.Est. 16.015.823-0

DADOS DO CLIENTE

KARLA KATIUSCA ALVES DA NOBREGA
RUA ELIAS PEREIRA DE ARAUJO 625
JOAO PESSOA

CDC - CÓDIGO DO CONSUMIDOR

5/326676-4

REFERÊNCIA

NOV/2019

APRESENTAÇÃO

13/11/2019

CONSUMO

130

VENCIMENTO

21/11/2019

TOTAL A PAGAR

R\$ 78,76

Acesse: www.energisa.com.br

BANCO DO BRASIL PAGAR PREFERENCIALMENTE NO BANCO DO BRASIL				
CONTA PAGA - Data de Pagamento: 19/11/2019				
Pagador: KARLA KATIUSCA ALVES DA NOBREGA CNPJ/CPF: 321.967.188-82				
RUA ELIAS PEREIRA DE ARAUJO 625 - MANGABEIRA - JOAO PESSOA / PB - CEP 00000-000				
Nosso-Número	Nr Documento	Data Vencimento	Valor do Documento	Valor Pago
31502440007375561	000326676201911	21/11/2019	R\$ 78,76	
BENEFICIÁRIO:ENERGISA PARAIBA DISTRIBUIDORA DE ENERGIA SA				09.095.183/0001-40
BR230 KM 25, S N - - CRISTO REDENTOR - JOÃO PESSOA / PB - CEP 58071-680				
Agência / Código do Beneficiário: 3064-3/2447-3				



TRABALHADOR

Esta é Sua Carteira de Trabalho - CTPS, instituída pelo então Presidente Getúlio Vargas, por intermédio do Decreto nº 22.035 de 29.10.1932 e posteriormente reformulada pelo Decreto-lei nº 5452 de 01.03.1943 que aprovou a CLT. Ela é o documento obrigatório para o exercício de qualquer emprego ou atividade profissional.

Nela deverão ser registrados todos os dados do Contrato de Trabalho, elementos básicos para o reconhecimento dos seus direitos perante a Justiça do Trabalho, bem como para a obtenção da aposentadoria e demais benefícios Previdenciários, garantindo, ainda, sua habilitação ao seguro-desemprego e ao fundo de Garantia do Tempo de Serviço - FGTS.

O conjunto de anotações contido neste documento e o seu estado de conservação espelham a condição a qualificação e as atividades profissionais do seu portador.

Pela sua importância, é seu dever protegê-la e Cuidá-la, pois além de conter o registro de sua vida Profissional e a garantia da preservação e validade de seus direitos como trabalhador e cidadão, contribui para assegurar a seu futuro o de seus dependentes, tendo validade, também, como documento de identificação.

COORDENADORIA GERAL DE REGISTRO DO
TAL - FUNDO DE APOIO AO TRABALHADOR

VISITE O PORTAL ATE: WWW.MTE.GOV.BR

MINISTÉRIO DO TRABALHO E EMPREGO

CARTEIRA DE TRABALHO E PREVIDÊNCIA SOCIAL

201.46810.92-3

5231839

0040

PB

ASSINATURA DO TITULAR



US

JOSE ANTONIO ALVES DA NOBREGA

FILIAÇÃO..... MARLUCE ALVES DA NOBREGA
NASCIMENTO..... 19/12/1985 SEXO: MASCULINO
ESTADO CIVIL..... SOLTEIRO
NATURALIDADE: JOÃO PESSOA - PB
DOCUMENTO..... C. I. 394280969 10/04/2005 SSP PB
LEI Nº 9.049, DE 18 DE MAIO DE 1995
CPF..... 358.116.808-13 CNH.....
TIT. ELEITOR: SEÇÃO: ZONA:

LOCAL/DATA DE EMISSÃO: SRTE/PB - 01/10/2013

Rodolfo Ramalho Costa
Superintendente Regional do Trabalho e Emprego na Paraíba

ASSINATURA DO TITULAR

QUALIFICAÇÃO CIVIL - BRASILEIRO



JARDIPLAN URBANIZAÇÃO E PATISAGISMO LTDA
CNPJ: 44.061.083/0001-02
* VIDE PÁGINA Nº 23

Num. 26445820 - Pág. 7



ANEXO II

CERTIDÃO DE REGISTRO OCORRÊNCIA

(N.01691.01.2019.1.00.401);
BOLETIM DE OCORRÊNCIA DE
ACIDENTE DE TRÂNSITO – BOAT
(0938 – 2018).





CERTIDÃO DE REGISTRO DE OCORRÊNCIA

Nº 01691.01.2019.1.00.401

CERTIFICO, em razão de meu ofício e a requerimento verbal de pessoa interessada, o Registro de Ocorrência Policial Nº 01691.01.2019.1.00.401, cujo teor agora passo a transcrever na íntegra: À(s) 14:35 horas do dia 11 de fevereiro de 2019, na cidade de João Pessoa, no estado da Paraíba, e nesta Central de Polícia Civil de João Pessoa - Setor de Boletim de Ocorrência, sob responsabilidade do(a) Delegado(a) de Polícia Civil Roberta Gouvêa Neiva, matrícula 1560913, e lavrado por Rochelle Bezerra Rocha, Agente de Investigação, matrícula 1820354, ao final assinado, compareceu José Antonio Alves da Nóbrega, CPF nº 358.116.808-13, nacionalidade brasileira, filho(a) de Marluce Alves da Nóbrega, natural de João Pessoa/PB, nascido(a) em 18/12/1985 (33 anos de idade), residente e domiciliado(a) no(a) Rua Elias Pereira de Araújo, Nº 625, bairro Mangabeira, tendo como ponto de referência Próximo a Fm Motos, na cidade de João Pessoa/PB, telefone(s) para contato (83) 98694-9598.

Dados do(s) Fatos:

Local: Rua José Marcone Ramos da Silva, Próximo Ao Mercado Central, João Pessoa/PB, bairro Mangabeira; Tipo do Local: via/local de acesso público (rua, praça, etc); Data/Hora: 15/12/18 01:00h. Tipificação: em tese, capitulada no(s) LEI 9.503/97 ART. 303: LESÃO CORPORAL NO TRÂNSITO.

E NOTIFICOU O SEGUINTE:

QUE TRANSITAVA COM SUA MOTOCICLETA, UMA HONDA/XRE300, DE PLACA KOX-4636/PB, QUANDO SOFREU UMA COLISÃO PROVENIENTE DE UM ÔNIBUS DA EMPRESA TRANSNACIONAL, DE PLACA NQG-7653, CONDUZIDO PELO SENHOR DANIEL ARAÚJO VANDERLEI; QUE SOFREU VÁRIAS ESCORIAÇÕES, SENDO SOCORRIDO PARA O HOSPITAL DE TRAUMA DE MANGABEIRA; QUE ENCONTRA-SE AFASTADO PELO INSS PARA TRATAMENTO MÉDICO.

ADENDO(S):

Que na data 11/04/2019, à(s) 15:05 horas, na Central de Polícia Civil de João Pessoa - Setor de Boletim de Ocorrência, sob a responsabilidade do(a) Delegado(a) de Polícia Civil Roberta Gouvêa Neiva, matrícula 1560913, compareceu o(a) noticiante para realizar o seguinte adendo: VEIO RETIFICAR A PRESENTE CERTIDÃO, ACRESCENTANDO O CHASSI:9C2ND0910CR018385 e nome do proprietário da referida moto, o qual é denominado JOSÉ ANTÔNIO ALVES DA NÓBREGA. Adendo registrado por: Cristiano Cruz Cordula, Agente de Investigação, matrícula: 1565699.

Sendo o que havia a constar, cientificado(a) o(a) declarante das implicações legais contidas no Artigo 299 do Código Penal Brasileiro, depois de lida e achada conforme, excepo a presente Certidão. A referida é verdade. Dou fé.

Procedimento Policial: 01691.01.2019.1.00.401



SECRETARIA DE ESTADO DA
SEGURANÇA E DA DEFESA SOCIAL
Delegacia Geral da Polícia Civil
1ª Superintendência Regional de Polícia Civil
Central de Polícia Civil de João Pessoa - Setor
de Boletim de Ocorrência



**POLÍCIA
CIVIL**
PARAÍBA



**GOVERNO
DA PARAÍBA**
Secretaria de Estado da
Segurança e da Defesa Social

João Pessoa/PB, 11 de abril de 2019.

DÊLIA MORAIS DA SILVA
Escrivão de Polícia Civil

JOSÉ ANTONIO ALVES DA NÓBREGA
Noticiante

Procedimento Policial: 01691.01.2019.1.00.401

2/2





POLÍCIA MILITAR DO ESTADO DA PARAÍBA
COMANDO DE POLICIAMENTO DA REGIÃO METROPOLITANA (CPR-I /CPR-II)
BATALHÃO DE POLÍCIA DE TRÂNSITO URBANO E RODOVIÁRIO
BOLETIM DE OCORRÊNCIA DE ACIDENTE DE TRÂNSITO - BOAT



DADOS DO ACIDENTE

Nº BOAT 0938 - 2018	Responsável pelo Levantamento do Acidente: FABRÍCIO JOSÉ DE ALMEIDA	Posto/Graduação: CB PM
Rua, Avenida, Cruzamento, Rodovia, KM, Trecho da Rodovia: Rua, José Feliciano da Silva		Município: João Pessoa
Hora 01:00		Bairro Mangabeira IV
Data da Ocorrência 15/12/2018	U F PB	Condições da Pista Seca
Condições do Tempo Bom	Envoltos no acidente (Quantidade) 02 Veículos	Controle do tráfego Placa de Pare

CONDUTOR 01

Nome Daniel Araújo Vanderlei	Sexo Masculino	Nascimento 13/05/1987	RG 7324107
Endereço Rua, Luciano Leal Wanderley, 124, Valentina, João Pessoa - PB (83)98690 7872			
1ª Habilitação 30/11/2006	Categoria AD	Registro CNH N.º 03981046696	U.F. PB
Exame de Embriaguez Alcoólica Não Realizado		Ex.méd./Dia Sim	Data Vencimento 22/01/2020
Destino do Condutor Permaneceu no Local		Usava cinto	Usava Capacete

VEÍCULO 01

Marca/Modelo M.Benz	Espécie Ônibus	Placa NQG 7663	Categoria Aluguel	Município João Pessoa	U.F. PB
Nome do Proprietário Transnacional Transp. de Passageiros					
Seguradora DPVAT	Bilhete N.º 013981078606	Renavan N.º 0046126329-7	Data da Emissão 30/06/2018		
Condições do Veículo Antes do Acidente Nada Constatado					

VERSÃO DO CONDUTOR 01

Condutor declarou que; transitava no sentido Colégio Mestre Sivuca/Hospital Ortotraumas, no lado direito da via A, quando o mesmo foi convergir para avia B, sinalizou e entrou na via, na hora em que o V2 (moto), colidiu na lateral direita do seu veículo, adianto que o C2, transitava na ciclo faixa.

CONDUTOR 02

Nome José Antônio Alves da Nóbrega	Sexo Masculino	Nascimento 19/12/1985	RG 394280969
Endereço Rua, Elias Pereira de Araújo, 625, Mangabeira, João Pessoa - PB (83)98694 9598			
1ª Habilitação Não Habilitado	Categoria	Registro CNH N.º	U.F. PB
Exame de Embriaguez Alcoólica Não Realizado		Ex.méd./Dia	Data Vencimento
Destino do Condutor Hospital de traumas		Usava cinto	Usava Capacete

VEÍCULO 02

Marca/Modelo Honda/XRE300	Espécie Motocicleta	Placa KOX 4636	Categoria Particular	Município João Pessoa	U.F. PB
Nome do Proprietário José Antônio Alves da Nóbrega					
Seguradora DPVAT	Bilhete N.º 012427232361	Renavan N.º 00481683240	Data da Emissão 05/02/2016		
Condições do Veículo Antes do Acidente Nada Constatado					

VERSÃO DO CONDUTOR 02

Condutor Ouvido na sala do setor de BOAT do BPTTran, no dia 19/12/2018, às 12:10Hrs, declarou que trafegava na via B, na faixa da direita no sentido Colégio Mestre Sivuca/Ortotraumas, quando no momento que sinalizou para adentrar na via B, foi interceptado pelo V1 e assim não foi possível evitar o acidente.



CONTINUAÇÃO DO BOLETIM DE OCORRÊNCIA DE ACIDENTE DE TRÂNSITO - BOAT Nº 0938 - 2018

VÍTIMA 01

Nome José Antônio Alves da Nóbrega		Sexo Masculino	Nascimento 19/12/1985	Viajava no Veículo Nº 02
Endereço Rua, Elias Pereira de Araújo, 625, Mangabeira, João Pessoa - PB				
Condição da Vítima Condutor	Conduzida Para Hospital de Traumas	Usava Cinto		Usava Capacete

CONSTATADO

Constatado quando do levantamento que: o C2 foi socorrido antes de nossa viatura chegar, o V2 (moto), foi removido para o pátio do BPTTran e que o cruzamento só uma existe placa de PARE.

João Pessoa - PB, 16 de Janeiro de 2019.

BATALHÃO DE TRÂNSITO URBANO E RODOVIÁRIO
Cópia de Conformidade com o Q100
EM: 22/12/19
ASSINATURA

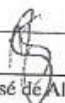
Fabrício José de Almeida - CBPM
Responsável pelo Levantamento





POLÍCIA MILITAR DO ESTADO DA PARAÍBA
COMANDO DE POLÍCIAMENTO DA REGIÃO METROPOLITANA (CPR-I / CPR-II)
BATALHÃO DE POLÍCIA DE TRÂNSITO URBANO E RODOVIÁRIO
BOLETIM DE OCORRÊNCIA DE ACIDENTE DE TRÂNSITO - BOAT



CROQUI DO BOLETIM DE OCORRÊNCIA DE ACIDENTE DE TRÂNSITO Nº 0938/ 2018

AMARRAÇÕES

VIA "A" - Rua Feliciano da Silva 09,00metros

VIA "B" - Rua José Marcone Ramos da Silva 08,10metros

PR (Ponto de Referência) Mercadinho Central

PA (Ponto de Amarração) Poste da Energisa

V1 (Veículo 01) Eixos Dianteiro Direito 07.71 e Traseiro Direito 04.46 metros para (PA)

V2 (Veículo 02) Eixos Dianteiro Esquerdo 03.13 e Traseiro Esquerdo 05.54 metros para (PA)

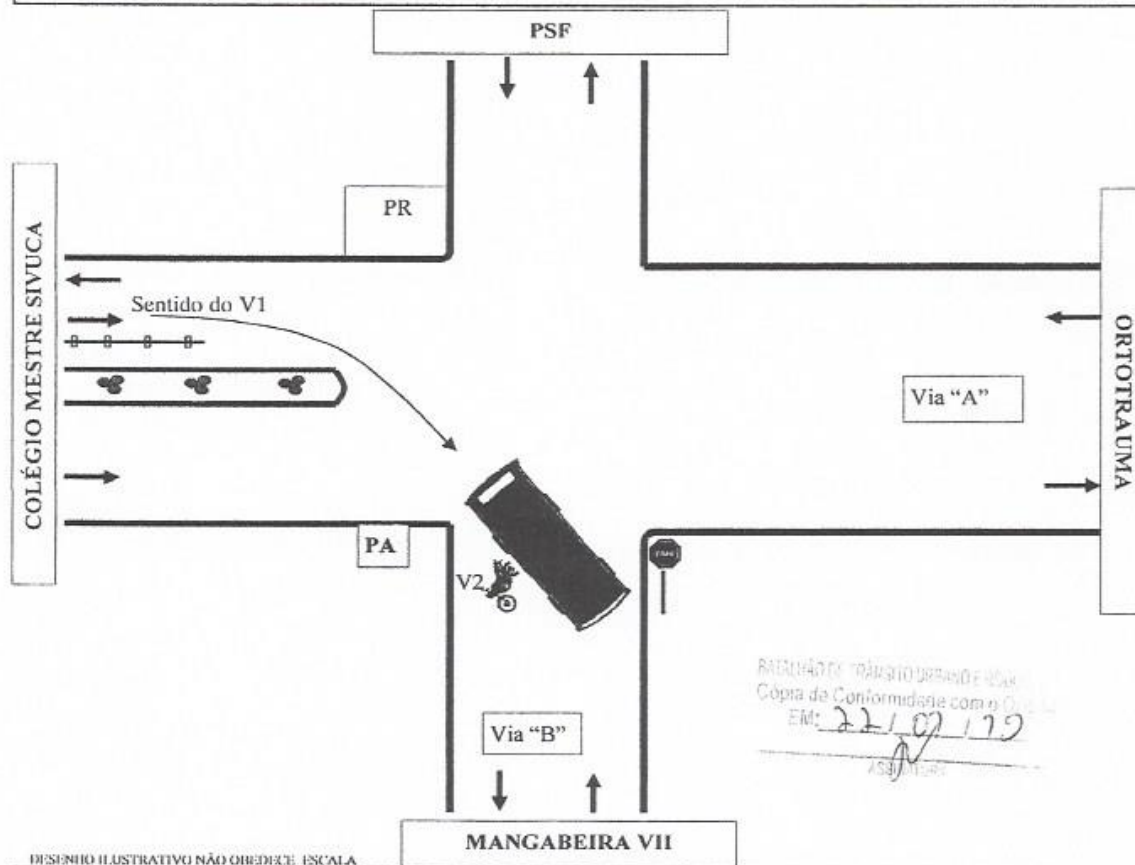

BATALHÃO DE TRÂNSITO URBANO E RODOVIÁRIO
Cópia de Conformidade com o Original
EM: 22/07/19
ASS: [assinatura]

DESENHO ILUSTRATIVO NÃO OBEDECE ESCALA

MANGABEIRA VII

AVARIAS



V1



V2

Fabricio José de Almeida Cb PM
Responsável pelo Levantamento





POLÍCIA MILITAR DO ESTADO DA PARAÍBA
COMANDO DE POLÍCIAMENTO DA REGIÃO METROPOLITANA (CPR-I / CPR-II)
BATALHÃO DE POLÍCIA DE TRÂNSITO URBANO E RODOVIÁRIO
BOLETIM DE OCORRÊNCIA DE ACIDENTE DE TRÂNSITO - BOAT



BOLETIM DE OCORRÊNCIA DE ACIDENTE DE TRÂNSITO Nº 0938/ 2018

FOTOS DO V1

FRENTE (V1)

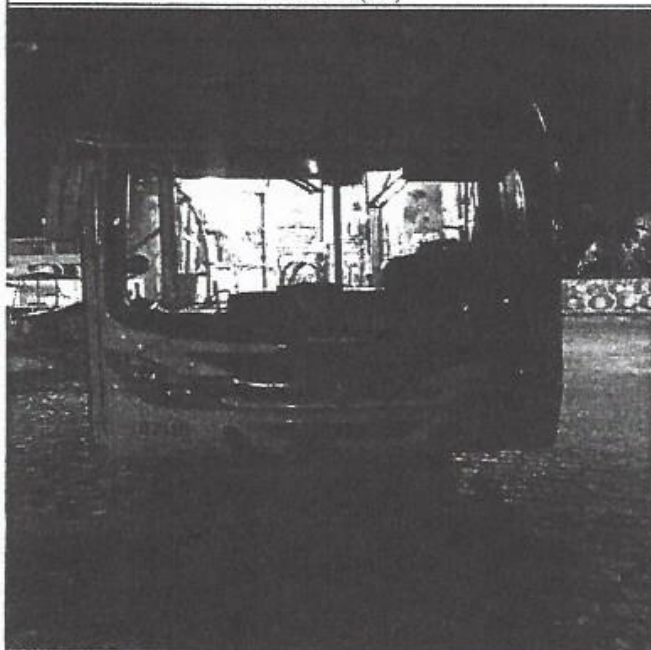

TRASEIRA (V1)

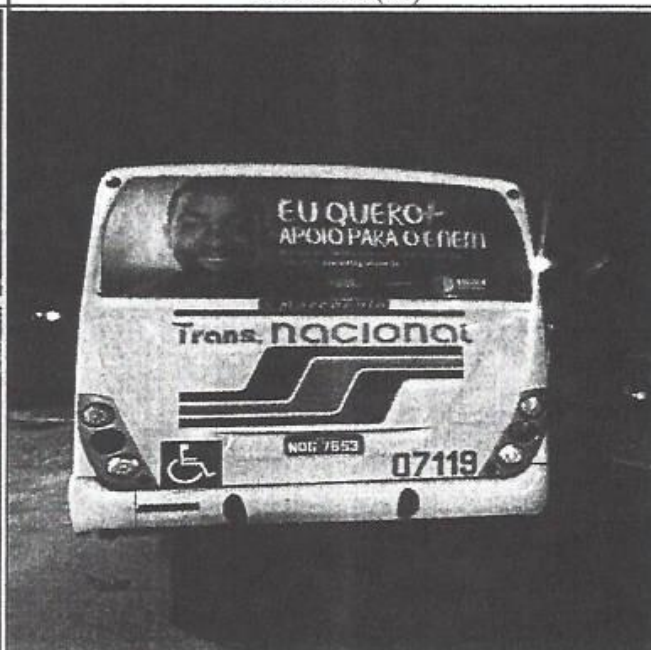

LATERAL DIREITA (V1)

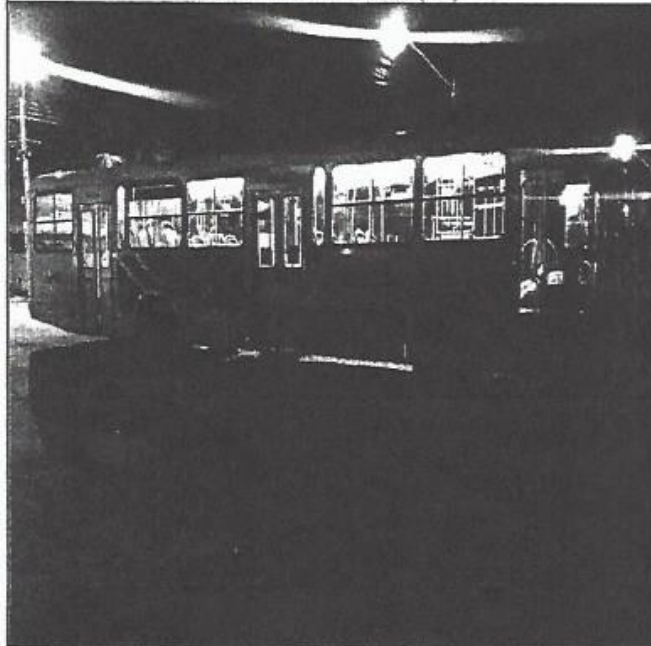

LATERAL ESQUERDA (V1)

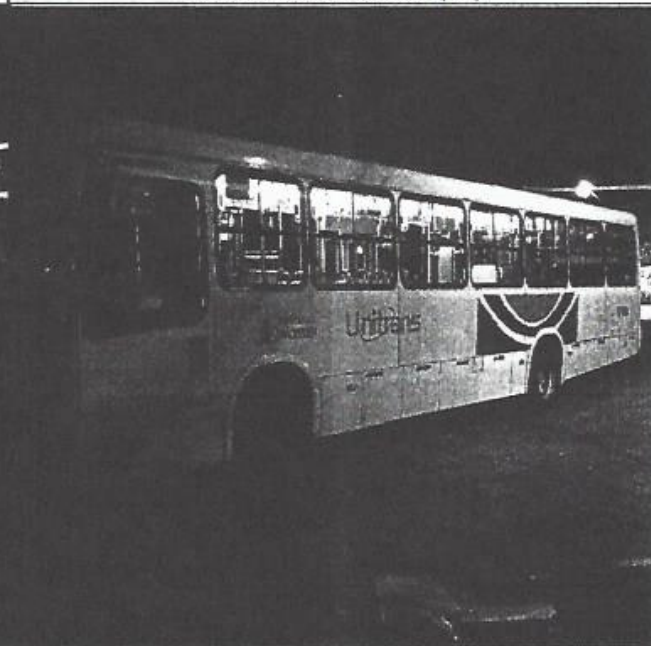

BATALHÃO DE TRÂNSITO URBANO E RODOVIÁRIO
Cópia de Conformidade com o G
EM: 22/02/19

Fabricio José de Almeida Cb PM
Responsável pelo Levantamento





POLÍCIA MILITAR DO ESTADO DA PARAÍBA
COMANDO DE POLÍCIAMENTO DA REGIÃO METROPOLITANA (CPR-I / CPR-II)
BATALHÃO DE POLÍCIA DE TRÂNSITO URBANO E RODOVIÁRIO
BOLETIM DE OCORRÊNCIA DE ACIDENTE DE TRÂNSITO - BOAT



BOLETIM DE OCORRÊNCIA DE ACIDENTE DE TRÂNSITO Nº 0938/ 2018

FOTOS DO V2

FRENTE (V2)

TRASEIRA (V2)

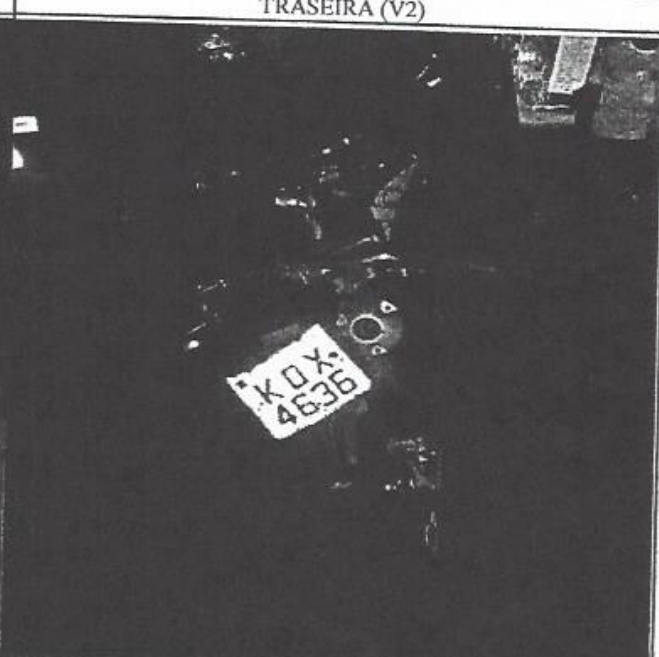
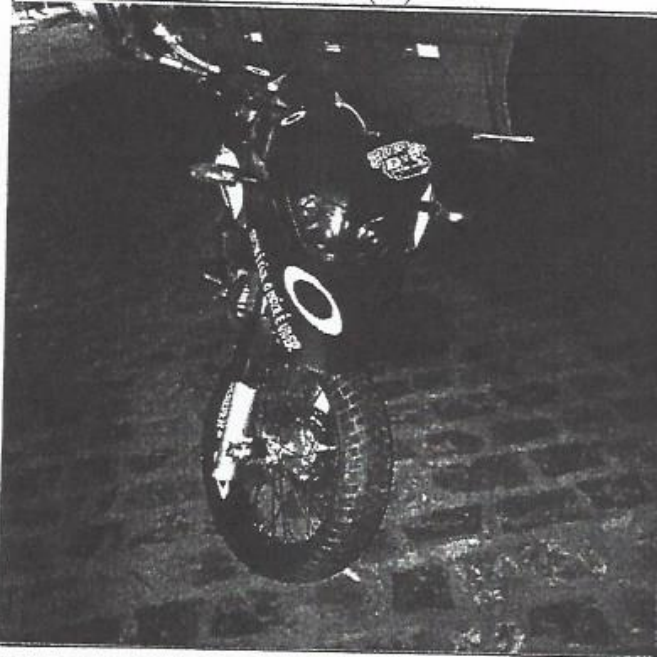

LATERAL DIREITA (V2)

LATERAL ESQUERDA (V2)

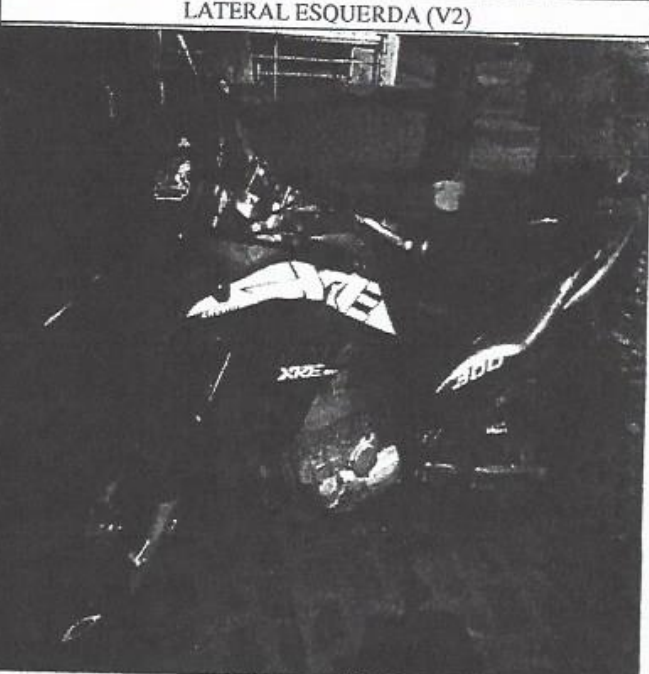

BATALHÃO DE TRÂNSITO
Cópia de Comunicação
EM: 22/11/2019 19

3

Fabrizio José de Almeida Cb PM
Responsável pelo Levantamento





POLÍCIA MILITAR DO ESTADO DA PARAÍBA
COMANDO DE POLICIAMENTO DA REGIÃO METROPOLITANA (CPR-I / CPR-II)
BATALHÃO DE POLÍCIA DE TRÂNSITO URBANO E RODOVIÁRIO
BOLETIM DE OCORRÊNCIA DE ACIDENTE DE TRÂNSITO - BOAT



CLASSIFICAÇÃO DE DANOS NOS VEÍCULOS SINISTRADOS – BOAT Nº 0938 - 2018

DANOS V1

Marca/Modelo:
M.BENZ

Placa:
NQG - 7653

Responsável pelo Preenchimento:
CB FABRICIO

Data:
15/12/2018

ÔNIBUS E MICROÔNIBUS
AVARIAS NO ACIDENTE

Item	Descrição do componente	Valor	Sim	Não	N
01	Avaria na estrutura das laterais ou do teto afetando o posto do condutor.	M		X	
02	Avaria na estrutura afetando a coluna "B" da carroceria.	M		X	
03	Avaria na estrutura afetando qualquer ponto de fixação das poltronas/bancos.	M		X	
04	Avárias na estrutura das laterais ou do teto atingindo o compartimento interno dos passageiros podendo ultrapassar o plano que passa pela linha de referência do peitoril (parte inferior das janelas).	M		X	
05	Estrutura com deformação vertical, podendo afetar o compartimento dos passageiros e os componentes de união da base da carroceria com o chassi.	M		X	
06	Estrutura com deformação lateral, podendo afetar o compartimento dos passageiros e os componentes de união da base da carroceria com o chassi.	M		X	
07	Região da carroceria e/ou do chassi termicamente afetada com dimensão menor ou igual a 2/3 do comprimento do chassi.	M		X	
08	Chassi com deformação torcional menor ou igual à altura da longarina.	M		X	
09	Chassi com deformação vertical menor ou igual à altura da longarina.	M		X	
10	Chassi com deformação lateral menor ou igual à distância interna entre as longarinas.	M		X	
11	Chassi com deformação torcional maior que a altura da longarina.	G		X	
12	Chassi com deformação vertical maior que a altura da longarina.	G		X	
13	Chassi com deformação lateral maior que a altura da longarina.	G		X	
14	Chassi afetado termicamente na região onde está fixada a suspensão.	M		X	
15	Dano em qualquer componente do Sistema de Suspensão.	M		X	
16	Avaria em qualquer um dos eixos.	M		X	
17	Dano em qualquer componente do Sistema de Freios.	M		X	
18	Região do Chassi termicamente afetada com dimensão maior que 2/3 do comprimento do chassi.	G		X	

Assinale abaixo o campo correspondente ao dano de maior gravidade

Dano de Pequena Monta: quando não houver nenhum item assinalado nas colunas "SIM" ou "NA"

Dano de Média Monta: quando o item de maior gravidade assinalado nas colunas "SIM" ou "NA" for de categoria M

Dano de Grande Monta: quando o item de maior gravidade assinalado nas colunas "SIM" ou "NA" for de categoria G

Observações:

PEQUENA MONTA

Quando o componente estiver danificado, assinalar com um X a coluna SIM

Quando o componente não estiver danificado ou não existir originalmente, assinalar com um X a coluna NÃO

Caso não tenha sido possível avaliar se o componente foi danificado ou não no acidente, assinalar com um X a coluna NA

SIM = Item danificado no acidente; NÃO = Item não danificado no acidente; NA = Impossibilidade de avaliar o dano (Não avaliado)

DANOS NO V2

Marca/Modelo:
XRE 300

Placa:
KOX - 4636

Responsável pelo Preenchimento:
CB FABRICIO

Data:
15/12/2018

MOTOCICLETA

PEÇAS ESTRUTURAIS AVARIADAS NO ACIDENTE

Item	Nome da Peça	Avaliação			Item	Nome da Peça	Avaliação		
		Sim	Não	NA			Sim	Não	NA
01	Garfo dianteiro		X		05	Chassi		X	
02	Mesa superior da suspensão dianteira		X		06	Garfo traseiro		X	
03	Mesa inferior da suspensão dianteira		X		07	Eixo traseiro (triciclô)		X	
04	Coluna de direção		X		Total Geral (Sim + NA)			00	

Observações:

PEQUENA MONTA

AValiação POR DANO:

Quantidade de peças estruturais danificadas = 0

-> DANO DE PEQUENA MONTA

Quantidade de peças estruturais danificadas de 1 a 4

-> DANO DE MÉDIA MONTA

Quantidade de peças estruturais danificadas maior que 4

-> DANO DE GRANDE MONTA

João Pessoa-PB, 16 de Janeiro de 2019.

Fabricio José de Almeida Cb PM
Responsável pelo Levantamento

BATALHÃO DE TRÂNSITO URBANO E RODOVIÁRIO
Cópia de Conformidade com o Gm

Em: 22/01/2019



ANEXO III

**LAUDO DE ATENDIMENTO MÉDICO;
ATESTADOS MÉDICOS.**

- NOTIFICAÇÃO DE RENOVIDADE;
- NOTIFICAÇÃO DE VULNERAÇÃO;

ANEXO II



USF Integrada Nova Aliança
 CNES 3446204
 Rua Nelly Pessoa de Lima, s/n
 Telefone 3228 1111

SUS - Sistema Único de Saúde		LAUDO PARA SOLICITAÇÃO/AUTORIZAÇÃO DE PROCEDIMENTO AMBULATORIAL		Fls. 1/2
IDENTIFICAÇÃO DO ESTABELECIMENTO DE SAÚDE SOLICITANTE				
1 - NOME DO ESTABELECIMENTO DE SAÚDE SOLICITANTE USF CRISTO REI			2 - CNES	
IDENTIFICAÇÃO DO PACIENTE				
3 - NOME DO PACIENTE JOSE ANTONIO ALVES DA MOURA			4 - Nº DO PRONTUÁRIO 9015	
5 - CARTÃO NACIONAL DE SAÚDE (CNS)		6 - DATA DE NASCIMENTO 19/12/1985		7 - SEXO Masculino <input checked="" type="checkbox"/> Feminino <input type="checkbox"/>
8 - NOME DA MÃE OU RESPONSÁVEL Maurice Alves da Moura			9 - TELEFONE DE CONTATO 813 8181619 / 8141615	
10 - ENDEREÇO (RUA, Nº, BAIRRO) R. Elias Pereira da Silva, 625, Monte I			11 - MUNICÍPIO DE RESIDÊNCIA João Pessoa	
12 - Cód. RGSE MUNICÍPIO P18			13 - UF PB	
PROCEDIMENTO SOLICITADO				
14 - CÓDIGO DO PROCEDIMENTO PRINCIPAL		15 - NOME DO PROCEDIMENTO PRINCIPAL RM Nuclear do Joelho Direito		16 - QTDE. 02
PROCEDIMENTOS SECUNDÁRIOS				
17 - CÓDIGO DO PROCEDIMENTO SECUNDÁRIO	18 - NOME DO PROCEDIMENTO SECUNDÁRIO			19 - QTDE.
20 - CÓDIGO DO PROCEDIMENTO SECUNDÁRIO	21 - NOME DO PROCEDIMENTO SECUNDÁRIO			22 - QTDE.
23 - CÓDIGO DO PROCEDIMENTO SECUNDÁRIO	24 - NOME DO PROCEDIMENTO SECUNDÁRIO			25 - QTDE.
26 - CÓDIGO DO PROCEDIMENTO SECUNDÁRIO	27 - NOME DO PROCEDIMENTO SECUNDÁRIO			28 - QTDE.
29 - CÓDIGO DO PROCEDIMENTO SECUNDÁRIO	30 - NOME DO PROCEDIMENTO SECUNDÁRIO			31 - QTDE.
32 - CÓDIGO DO PROCEDIMENTO SECUNDÁRIO	33 - NOME DO PROCEDIMENTO SECUNDÁRIO			34 - QTDE.
JUSTIFICATIVA DO PROCEDIMENTO SOLICITADO				
35 - Descrição do diagnóstico Lesão de Membro Inferior		36 - CID10 PRINCIPAL T93		
37 - OBSERVAÇÕES Paciente apresenta sequelas de acidente de moto em joelho direito, com instabilidade de ligamentos patelar e colaterais		38 - CID10 SECUNDÁRIO		
39 - CID10 CAUSAS ASSOCIADAS		40 - CID10		
SOLICITAÇÃO				
41 - NOME DO PROFISSIONAL SOLICITANTE		42 - DATA DA SOLICITAÇÃO 28/09/18		43 - ASSINATURA E CARIMBO DO PROFISSIONAL DO CONSELHO Mário José de Souza Médico CRM 1087 - CPF 133.714
44 - DOCUMENTO () CNS () CPF		45 - Nº DOCUMENTO (CNS/CPF) DO PROFISSIONAL SOLICITANTE		
AUTORIZAÇÃO				
46 - NOME DO PROFISSIONAL AUTORIZADOR		47 - Cód. Órgão Emissor		48 - Nº DA AUTORIZAÇÃO (APAC)
49 - DOCUMENTO () CNS () CPF		50 - Nº DOCUMENTO (CNS/CPF) DO PROFISSIONAL AUTORIZADOR		
51 - DATA DA AUTORIZAÇÃO		52 - ASSINATURA E CARIMBO DO PROFISSIONAL DO CONSELHO		53 - PERÍODO DE VALIDADE DA APAC
IDENTIFICAÇÃO DO ESTABELECIMENTO DE SAÚDE EXECUTANTE				
54 - NOME FANTASIA DO ESTABELECIMENTO DE SAÚDE EXECUTANTE			55 - CNES	



PREFEITURA MUNICIPAL DE JOAO PESSOA
COMPLEXO HOSPITALAR MANGABEIRA GOV. TARCISIO BURITY
RUA: AGENTE FISCAL JOSE COSTA DUARTE S/N
58056-384 JOAO PESSOA Fone: (83) 3214-1980
FAX: () CNPJ: -

Ficha Nº: 190330
Data: 15/12/2018
Hora: 00:26:47
Recepcionista: GABRIELA DA COSTA SERRA
Clínica: CIRURGICA

DADOS DO PACIENTE

Nome: JOSE ANTONIO ALVES DA NOBREGA
CNS: SEM CNS Sexo: M IDENTIDADE: 394280969 Fone: 987526345
Natural: JOAO PESSOA/PB Data Nasc.: 19/12/1985 Id: 33 ano(s)
End.: AVENIDA DA FALESIA, 265
Bairro: PONTA DO SEIXAS Cidade: JOAO PESSOA UF: PB
Mãe: MARLUCE ALVES DA NOBREGA Pai: NAO DECLARADO

Raca: SEM INFORMACAO Etnia: SEM INFORMACAO
Ocupação: COMERCIANTE

Estado Civil: NAO INFORMADO

INFORMACOES DE ENTRADA

Escolaridade:

Resp.: JOSE ANTONIO ALVES DA NOBREGA
Tel./Doc. Responsavel: 987526345 / IDENTIDADE: 394280969
Procedencia: RUA

Transporte utilizado: VEICULO PROPRIO

Vitima de acidente por: COLISAO MOTOXONIBUS AS 23:50/CIDADE VERDE

Vitima de violência por: NAO

[] Caso Policial

PRE-CONSULTA

Tipo de Classificação de Risco: AMARELO

PA: FR:
FC: TP:
Peso: Altura:
Glicemia: IMC:
Circ. Abd: O2%:

CONDICOES DO PACIENTE AO SER ATENDIDO

[] Aparentemente Bem [] Grave
[] Politraumatizado [] Convulsao
[] Hemorragia [] Dispneia
[] Diarreia [] Agitado
[] Regular [] Chocado
[] Vomito

Observacao

Queixa Principal

PACIENTE VITIMA DE COLIZAO ONIBUS E MOTO

Historia - Exame Fisico - (hora do atendimento medico)

Quem se trata de um paciente com trauma de trânsito e acidente de trânsito com colisão de ônibus e moto. O paciente apresenta dor no tórax e abdômen, com sinais de trauma. O exame físico revela:

Diagnostico

trauma de trânsito, com dor no tórax e abdômen.

Conduta

Rx de tórax e abdômen, com sinais de trauma.

Prescrição

Horario da medicacao



17

Paciente vítima de acidente
de moto apresentando
lesões em mão @, joelho @ e
TNE @

Data e Hora | PRESCRIÇÃO (assinatura e carimbo)

Raio x e sem sinais
de fratura ou
luxação

HD: Contusão mão e
joelho @, TNE @

cd: Limpeza +
curativa

ANOTAÇÕES DA ENFERMAGEM

Qtde	Medicamentos	Dose	Horario	Evolução

Dr. Evandro Vasconcelos
Ortopedia e Traumatologia
CRM-PA 0616
CREMERF 20251
TEC 11818

- ATB + AINE
- Alta de
interdição

Reservado p/ liberação

Assinatura da Enfermagem

PROCEDIMENTO REALIZADO

DESTINO DO PACIENTE

[] Residência [] Transferido [] Desistência [] UTI
[] Alta a pedido [] Enfermaria Obito: [] Atestado [] SVO [] IML

Assinatura do Paciente/Responsável

Assinatura e Carimbo do Médico

0301060061



CERTIDÃO

Nº. 0273/2019

Atendendo solicitação de JOSE ANTONIO ALVES NOBREGA e de acordo com buscas procedidas no Serviço de Arquivo Médico e Estatística – SAME do Complexo Hospitalar Mangabeira Governador Tarcísio Burity, certifico a constatação de Ficha de atendimento ambulatorial Nº190330 pertencente ao requerente que foi atendido dia 15/12/2018 às 00H26min, vítima de acidente de moto x ônibus.

Submetido à avaliação médica, apresentando trauma em ombro esquerdo, tornozelo esquerdo e joelho direito e exame de imagem, que não evidenciou fraturas, medicação e liberado.

E para constar eu, Rosângela Medeiros Escorel Almeida, Médica da Vigilância à saúde, dato e assino a presente certidão.

João Pessoa, 08 de março de 2019

Rosângela M. Escorel Almeida
Médica da Vigilância à Saúde
CRM-PB 3883

Médica da Vigilância à Saúde
CRM/PB 3883





Prefeitura Municipal de Saúde
Secretaria de Saúde
Ficha de encaminhamento
Referência

SUS Integrada Nova Aliança
CN 3446204
SUS
Rua de Lima, s/n
Telefone 3238-1368

Unidade de Origem / CNES:

USF Cristo Rei

Nome do Usuário:

Nome Social: José Antônio Alves da Nobrega

Nome da Mãe:

Martina Alves da Nobrega

sexo () F (X) M

Data de Nascimento:

19/12/1985

Idade: 32

Endereço:

R. Elias Pereira de Araújo, 625

Bairro:

Mangabeira 1

Telefone:

988698465

Numero do Cartão SUS:

Exames Anteriores:

Tratamento Realizado:

FISIOTERAPIA

AO ORTOPEDISTA

Justificativa / Motivo do Atual Encaminhamento (HD):

Paciente jovem com
sequela de acidente de moto, com deslocamento do joelho
direito.

Assinatura e carimbo do Profissional:

Maria José de Souza Medeiros
MÉDICA
CRM-PB 1087 - CPF. 133.294.804-91

Data: 28/09/18

RECORTE AQUI E DEVOLVA A PARTE DE BAIXO PREENCHIDA AO USUÁRIO



Prefeitura Municipal de Saúde
Secretaria de Saúde
Ficha de encaminhamento
Contra-Referência



Nome do Usuário:

Unidade da Rede Especializada:

Exame Clínico:

Parecer:

Assinatura e carimbo do profissional:

Data: / /

OBS: Letra legível
Retorno da Ficha à Unidade de origem com o usuário





PRONTO SOCORRO DE FRATURAS SANTA RITA LTDA.
Av. Flávio Ribeiro Coutinho, 350 - FONE: (83) 9229.1098 - Santa Rita - PB
CNPJ 09.168.766/0001-54
FRATURAS E DOENÇAS ÓSSEAS - RAIOS X

ATESTADO MÉDICO

Atesto para os devidos fins, a pedido do interessado, que José Antonio
Ribeiro da Nogueira
portador do RG 394280969 RS, foi submetido à consulta médica nesta data, no
horário das _____ horas, sendo portador da afecção CID - 105468+540.01
Em decorrência, deverá permanecer afastado de suas atividades por um período de 60
sessenta dias, a partir desta data. Ponte com gesso
Prontocor. Atend.
Santa Rita, 13.02.2019 Pr. Almo. Superm.

Assinatura e Carimbo do Médico
Dr. Manoel Angelo Filho
CRM 2071 - CPF 134.153.314-72
CNS - 170014640800018

AUTORIZAÇÃO

Eu, _____, autorizo o
Dr. Dr. Manoel Angelo Filho
ORTOPEDIA - TRAUMATOLOGIA
a registrar o diagnóstico codificado,
CID ou por extenso neste atestado médico.

Jose Antonio Ribeiro da Nogueira
Assinatura do Paciente ou Responsável





PRONTO SOCORRO DE FRATURAS SANTA RITA LTDA.

Av. Flávio Ribeiro Coutinho, 350 - FONE: (83) 3229.1098 - Santa Rita - PB

CNPJ 09.168.766/0001-54

FRATURAS E DOENÇAS ÓSSEAS - RAIOS X

ATESTADO MÉDICO

Atesto, para os devidos fins, a pedido do interessado, que Jose Antonio

portador do RG 394280919, foi submetido à consulta médica nesta data, no

horário das 10:00 horas, sendo portador da afecção CID - 10 S46.8+S40.0

Em decorrência, deverá permanecer afastado de suas atividades por um período de 60

dias dias, a partir desta data.

Santa Rita, 29/12/2018

Dr. Marcelo
Assinatura e Carimbo do Médico
CRM 2071 - C.F. 134.18
CNS - 170.140.000.119

AUTORIZAÇÃO

Eu, _____, autorizo

Dr. Dr. Marcelo, a registrar o diagnóstico codificado.

CID ou por extenso neste atestado médico.

Jose Antonio Alves Nobrega
Assinatura do Paciente ou Responsável





ATESTADO MÉDICO

Atesto para os devidos fins que, a pedido do(a) Sr.(a) João Antônio A. Nóbrega portador(a) da identidade RG _____, que o(a) mesmo(a) foi atendido(a) por mim no dia de hoje, às 00:40 horas, portador(a) da patologia CID-10 _____, devendo permanecer afastado(a) de suas atividades laborativas por um período de 20 (vinte) dias, a partir desta data.

João Pessoa, 15/12/18

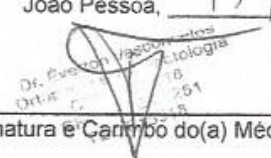
Assinatura e Carimbo do(a) Médico(a)

AUTORIZAÇÃO

Eu, _____, autorizo o(a) Dr.(a) _____, a registrar o diagnóstico codificado CID-10 ou por extenso neste atestado médico.

Assinatura do(a) paciente ou responsável legal

1ª VIA-PACIENTE

2ª VIA ANEXA AO PRONTUÁRIO DE ATENDIMENTO

Rua Ag. Fical José Costa Duarte, 311, CEP 58050-304, Mangabeira II, João Pessoa - PB.



PRONTO SOCORRO DE FRATURAS SANTA RITA LTDA

Av. Flávio Ribeiro Coutinho, 350 - FONE: (83) 3229-1098 - Santa Rita - PB

CNPJ 9.168.766/0001-54

FRATURAS E DOENÇAS ÓSSEAS - RAIO X

P/ José Antonio Alves de Menezes

Solicita:

RNM do Ombro E

HID: T92.8

(Limitação de movimentos do ombro
E com instabilidade articular
glen-umeral)

J. A. M., 29.12.18

Dr. Ronaldo de Lima Clementino
CRM 2071 - CFP 134.873.14-1
RNS - 1703 1404000018



PRONTO SOCORRO DE FRATURAS SANTA RITA LTDA

Av. Flávio Ribeiro Coutinho, 350 - FONE: (83) 3229-1098 - Santa Rita - PB

CNPJ 9.168.766/0001-54

FRATURAS E DOENÇAS ÓSSEAS - RAIOS X

11 Jose Antonio Alves da Nogueira

Solicitado:

RNM do joelho D

HPD: T933

(Instabilidade articular
fêmoro-patelar e ligamentos
joelho D)

Pronto Socorro, 23/12/2019



ANEXO IV

DOCUMENTO DA MOTO.



DETRAN - PB
CERTIFICADO DE REGISTRO E LICENCIAMENTO DE VEICULO
 Nº 014663893445

VIA 1 COD. RENAVAM 20180000083253-8
 0048168324-0 00/00000000 2018

PLACA KOX4636/PB

JOSE ANTONIO ALVES DA NOBREGA

CNPJ 35911690813

PLACA ANT. KOX4636 RJ

9C2ND0910CR018385

FAS/MOTOCICLETA/NAO APLIC GASOLINA

HONDA/XRE 300

2 P/251/CI PARTIL VERDE

IPVA PAGO EM 00/00/0000

PREMIO TARIFARIO (R\$) ***** SEGURO F A G O DATA DE PAGAMENTO 06/03/2018

SEM RESERVA DE DOMINIO

JOAO PESSOA

05/04/2018

PB Nº 014663893445 **BILHETE DE SEGURO DPVAT**

ESTE É O SEU BILHETE DO SEGURO DPVAT
 PARA MAIS INFORMAÇÕES, LEIA NO VERSO
 AS CONDIÇÕES GERAIS DE COBERTURA
 www.seguradoralider.com.br
 SAC DPVAT 8000 922 1204

ENTRADA 2018 DATA EMISSÃO 08/04/2018

VIA 1 35911690813 PLACA KOX4636/PB

00481683240 HONDA/XRE 300

2012 9C2ND0910CR018385

PREMIO TARIFARIO

FIS (R\$) ***** DERIVADO (R\$) ***** CUSTO DO SEGURO (R\$) *****

CUSTO DO BILHETE (R\$) ***** SEGURO F A G O

DATA DE PAGAMENTO 06/03/2018

SEM RESERVA DE DOMINIO

JOAO PESSOA

05/04/2018

SEGURADORA LIDER - DPVAT
 CNPJ 03.241.000/0001-01
 16331-1527258-20190406

FEB-2019

REPÚBLICA FEDERATIVA DO BRASIL
MINISTÉRIO DAS CIDADIAS

DETRAN PB Nº 014663893445
 30320850128

CERTIFICADO DE REGISTRO DE VEICULO
 Nº 014663893445

VIA 1 COD. RENAVAM 20180000083253-8
 0048168324-0 00/00000000

JOSE ANTONIO ALVES DA NOBREGA

R. ELIAS P. ARAUJO 625 CASA NANG

PARANGABEIRA

58056010 JOAO PESSOA-PB

CNPJ 35911690813

PLACA KOX4636/PB

CARLOS MAGNO ALVES DA SILVA

KOX4636 RJ

9C2ND0910CR018385

FAS/MOTOCICLETA/NAO APLIC GASOLINA

HONDA/XRE 300

2 P/251/CI PARTIL VERDE

SEM RESERVA DE DOMINIO

JOAO PESSOA

05/04/2018

ANEXO V

FOTOGRAFIAS DO ACIDENTE





















ANEXO VI

CARTA DE CONCESSÃO DE BENEFÍCIO PREVIDENCIÁRIO – AUXÍLIO DOENÇA





PREVIDÊNCIA SOCIAL
INSTITUTO NACIONAL DO SEGURO SOCIAL

CARTA DE CONCESSÃO / MEMÓRIA DE CÁLCULO

SEQ: 032080
DATA: 17/01/2019

NOME	OL	NB
JOSE ANTONIO ALVES DA NOBREGA (NIT: 2014681092-3)	13.001.080	626.217.298-3

COMUNICAMOS QUE LHE FOI CONCEDIDO **AUXILIO-DOENÇA(31)**
626.217.298-3 REQUERIDO EM **03/01/2019** COM RENDA MENSAL DE R\$ **1.295,21** CALCULADA CONFORME ABAIXO,
COM INÍCIO DE VIGÊNCIA A PARTIR DE **15/12/2018**

CASO NÃO TENHA FEITO OPÇÃO PELO CRÉDITO EM CONTA CORRENTE OU POUPANÇA, COMPAREÇA A PARTIR DE **05/02/2019** NA INSTITUIÇÃO BANCÁRIA INDICADA ABAIXO, MUNDO, OBRIGATORIAMENTE, DO DOCUMENTO DE IDENTIFICAÇÃO APRESENTADO NO ATO DO REQUERIMENTO DO BENEFÍCIO, OS CRÉDITOS SUBSEQUENTES SERÃO EFETUADOS NO **3** DIA ÚTIL DE CADA MÊS.

ORGÃO PAGADOR/AGÊNCIA BANCÁRIA:
649676 - ITAU - J PESSOA GEOVANI MELO
RUA GEOVANI MARINHO DE MELO, 323 ANEXO MANGABEIRA

VIA SEGURADO

Edison Antonio Costa Britto Garcia
Presidente do INSS

CÁLCULO DE BENEFÍCIOS SEGUNDO A LEI 9676, DE 29/11/1999
(ATIVIDADE PRINCIPAL)

DATA	SALARIO	INDICE	SAL.CORR	DATA	SALARIO	INDICE	SAL.CORR	DATA	SALARIO	INDICE	SAL.CORR
01/2018	1.594,32	1,0328	1.646,76*	12/2017	2.513,35	1,0355	2.602,77*	11/2017	2.289,56	1,0374	2.375,28*
10/2017	2.149,56	1,0412	2.238,29*	09/2017	2.101,40	1,0410	2.187,71*	08/2017	1.885,79	1,0407	1.962,65*
07/2017	2.044,28	1,0425	2.131,22*	06/2017	1.854,07	1,0394	1.927,12*	05/2017	2.141,50	1,0431	2.233,89*
04/2017	1.741,78	1,0439	1.818,38*	03/2017	1.594,65	1,0473	1.670,10*	02/2017	1.540,00	1,0498	1.616,74*
01/2017	1.540,00	1,0542	1.623,53*	12/2016	1.540,00	1,0557	1.625,80*	11/2016	1.232,00	1,0564	1.301,55*
03/2016	596,60	1,0964	654,16	02/2016	1.046,67	1,1068	1.158,55*	01/2016	2.157,81	1,1236	2.424,53*
12/2015	971,60	1,1337	1.101,52*	11/2015	971,60	1,1463	1.113,75*	10/2015	971,60	1,1551	1.122,32*
09/2015	971,60	1,1610	1.128,05*	08/2015	1.039,16	1,1639	1.209,50*	07/2015	942,00	1,1706	1.102,77*
06/2015	860,00	1,1796	1.014,53*	05/2015	860,00	1,1913	1.024,58*	04/2015	860,00	1,1998	1.031,85*
03/2015	860,00	1,2179	1.047,43*	02/2015	860,00	1,2320	1.059,58*	01/2015	860,00	1,2503	1.075,26*
12/2014	860,00	1,2580	1.081,93*	11/2014	860,00	1,2647	1.087,66*	10/2014	860,00	1,2695	1.091,80*
09/2014	860,00	1,2757	1.097,15*	08/2014	860,00	1,2780	1.099,12*	07/2014	860,00	1,2797	1.100,55*
06/2014	790,00	1,2830	1.013,60*	05/2014	790,00	1,2907	1.019,68*	04/2014	210,67	1,3008	274,04
12/2010	161,21	1,5889	256,15	11/2010	798,59	1,6053	1.282,00*	10/2010	791,47	1,6201	1.282,26*
09/2010	751,81	1,6288	1.224,58*	08/2010	174,00	1,6277	283,22	06/2009	32,02	1,7110	54,78
05/2009	432,15	1,7213	743,88	07/2008	352,45	1,7880	630,19	05/2008	555,29	1,8216	1.011,53
04/2008	555,29	1,8332	1.018,00*	03/2008	596,24	1,8426	1.098,65*	02/2008	646,79	1,8520	1.197,88*
01/2008	878,80	1,8648	1.638,80*	12/2007	784,27	1,8829	1.476,70*	11/2007	521,40	1,8910	985,97
09/2007	521,40	1,9014	991,40	07/2007	434,50	1,9187	833,70	06/2007	495,90	1,9247	954,46
04/2007	691,42	1,9347	1.337,70*	03/2007	602,90	1,9432	1.171,57*				

* SALARIOS UTILIZADOS PARA CÁLCULO DA MÉDIA

TOTAL DOS SALARIOS CONTRIBUICAO CORRIGIDOS	66.895,64	DIVIDIDO POR	47
SALARIO DE BENEFICIO (1.423,31)		
TEMPO DE SERVICO : 05 GRUPOS DE 12 CONTRIBUICOES			
RENDAMENTO INICIAL (EM: R\$) (1.423,31 X 0,910)		1.295,21

*** NAO HOUVE GERACAO DE CREDITOS ATRASADOS DE ANO ANTERIOR ***





PREVIDÊNCIA SOCIAL
INSTITUTO NACIONAL DO SEGURO SOCIAL

CARTA DE CONCESSÃO / MEMÓRIA DE CÁLCULO

DISCRIMINATIVO DE CREDITOS DE ATRASADOS (VALORES EXPRESSOS EM REAL)

DATAS: REGUL.DOCUMENTACAO 03/01/2019 INICIO PAGAMENTO 15/12/2018

12/2018	REND.MENSAL	582,84	13* SALARIO	107,93	LIQUIDO	690,77
				ADIANTAMENTO P/ARREDONDAMENTO DO CREDITO		0,30
TOTAL BRUTO		799,00	DESCONTO	0,00	LIQUIDO	799,00

DISCRIMINATIVO DE CREDITOS DO MES

01/2019	REND.MENSAL	1.297,02	AD ARRED CRE	0,98		
TOTAL BRUTO		1.298,00	DESCONTO	0,00	LIQUIDO	1.298,00

OBS: E DE 10(DEZ) ANOS O PRAZO PARA REVISAO DO ATO DE CONCESSAO, CONFORME LEI 8213/91 ART 103.

(*) Renda Mensal proporcional ao periodo de 15/12/2018 a 31/12/2018

(*) Renda Mensal proporcional ao periodo de 01/03/2019 a 03/03/2019

A Previdencia Social informa que o(a) segurado (a) em auxilio doenca que retornar voluntariamente a mesma atividade, podera ter seu auxilio cancelado a partir da data do retorno, de acordo com os §§ 6 e 7 do art. 60 da Lei n. 8213/91, com redacao dada pela Lei n.13135/15.

Prezado beneficiario,

O pagamento dos beneficios previdenciarios e assistenciais e realizado por intermedio de instituicoes financeiras contratadas pelo INSS.

Estas instituicoes financeiras devem garantir:

- O pagamento do beneficio conforme a data designada na Tabela de Pagamento de Beneficio, estabelecida pela Previdencia Social;
- O pagamento do beneficio pelo banco e agencia designados pelo INSS e, a utilizacao de cartao magnetico, em qualquer agencia ou terminal de autoatendimento;
- O Pagamento em local adequado, sem fila externa, nem fila com tempo de espera superior a trinta minutos ou de acordo com a legislacao local vigente;
- A opcao de receber o beneficio por meio de cartao magnetico, gratuitamente, sem necessidade da abertura de conta na instituicao bancaria designada ou por conta corrente, quando ja possuir e desde que seja um dos titulares. A emissao do primeiro cartao para saque do beneficio por meio magnetico tambem e gratuita;
- Uma transferencia mensal de valores, entre conta corrente / poupanca, gratuitamente, por meio da utilizacao do Documento de Ordem de Credito - DOC ou Transferencia Eletronica Disponivel - TED, para o banco de sua escolha, desde que possua conta corrente no banco que recebe o beneficio, de mesma titularidade e que a transferencia seja no valor total do beneficio;
- A emissao de cartao com a identificacao de que voce e um beneficiario da Previdencia Social, caso o seu pagamento seja na modalidade de credito em conta / poupanca. Esse cartao e opcional e a 1a via gratuita;
- A disponibilizacao do Demonstrativo de Credito do Beneficio - informe-se no banco pagador do beneficio sobre a disponibilidade deste servico;
- A disponibilizacao do Extrato Anual de Pagamento de Beneficios e da Declaracao de Rendimentos para fins de Imposto de Renda, se for o caso;
- O envio anual ao INSS, da comprovacao de vida do beneficiario e a alteracao de endereco, quando houver;

Caso essas regras nao sejam observadas pelos bancos, voce pode registrar reclamacao na Ouvidoria-Geral da Previdencia Social, pelo telefone 135.



ANEXO VII

AVISO DE SINISTRO E DECISÃO ADMINISTRATIVA - DPVAT





Em caso de dúvidas, acesse o nosso site www.seguradoralider.com.br. Para consultar o andamento do seu processo ligue para a Central de Atendimento, de segunda a sexta-feira, das 8h às 20h, nos telefones 4020-1596 (Regiões Metropolitanas) ou 0800 022 12 04 (Outras Regiões). Para reclamações e sugestões, entre em contato com o SAC, 24 horas por dia, no telefone 0800 022 81 89. Para pessoas com deficiência auditiva, ligue para 0800 022 12 06. Tenha em mãos o número do seu pedido do Seguro DPVAT e o CPF da vítima.

Rio de Janeiro, 22 de Maio de 2019

Nº do Pedido do

Seguro DPVAT: 3190334231

Vítima: JOSE ANTONIO ALVES DA NOBREGA

Data do Acidente: 15/12/2018

Cobertura: INVALIDEZ

Procurador: GIULLYANA FLAVIA DE AMORIM NOBREGA

Assunto: ABERTURA DE PEDIDO DO SEGURO DPVAT

Senhor(a), JOSE ANTONIO ALVES DA NOBREGA

Informamos que o seu pedido do Seguro DPVAT foi cadastrado.

Para cobertura de Invalidez Permanente, o valor indenizável é de até R\$13.500,00 (treze mil e quinhentos reais). A indenização é estabelecida de acordo com o grau da lesão permanente sofrida pela vítima, com base na tabela estabelecida na Lei nº 6.194, de 1974.

O prazo para análise do pedido de indenização é de **até 30 (trinta) dias, contatos a partir do recebimento de toda a documentação necessária pela seguradora.**

Caso sejam necessários documentos e/ou informações complementares, o prazo de 30 (trinta) dias será interrompido e sua contagem será reiniciada assim que a seguradora receber toda documentação adicional solicitada.

Uma das coberturas do Seguro DPVAT é o reembolso de despesas médicas e suplementares - DAMS. Caso existam despesas devidamente comprovadas, decorrentes do mesmo acidente e ainda não solicitadas, acesse o nosso site para maiores informações.

Atenciosamente,

Seguradora Líder-DPVAT

Estamos aqui para Você

Carta nº 14345722





Em caso de dúvidas, acesse o nosso site www.seguradoralider.com.br. Para consultar o andamento do seu processo ligue para a Central de Atendimento, de segunda a sexta-feira, das 8h às 20h, nos telefones 4020-1596 (Regiões Metropolitanas) ou 0800 022 12 04 (Outras Regiões). Para reclamações e sugestões, entre em contato com o SAC, 24 horas por dia, no telefone 0800 022 81 89. Para pessoas com deficiência auditiva, ligue para 0800 022 12 06. Tenha em mãos o número do seu pedido do Seguro DPVAT e o CPF da vítima.

Rio de Janeiro, 28 de Agosto de 2019

Nº do Pedido do
Seguro DPVAT: 3190334231 Vítima: JOSE ANTONIO ALVES DA NOBREGA

Data do Acidente: 15/12/2018 Cobertura: INVALIDEZ

Assunto: PEDIDO DO SEGURO DPVAT NEGADO

Senhor(a), JOSE ANTONIO ALVES DA NOBREGA

Após a análise dos documentos apresentados do pedido do Seguro DPVAT, a indenização foi negada, conforme esclarecemos:

Os documentos médicos apresentados não evidenciam a presença de sequelas permanentes, que não sejam suscetíveis de amenização proporcionada por qualquer medida terapêutica, não sendo caracterizada invalidez permanente coberta pelo Seguro DPVAT.

A documentação médica anexada, datada de 08/03/2019, emitida pelo Dr. ROSANGELA M ESCOREL ALMEIDA, CRM nº 3883 - PB, da Instituição COMPLEXO HOSPITALAR MANGABEIRA, evidencia recuperação completa após o dano pessoal sofrido no acidente de trânsito e não foi comprovada a existência de invalidez permanente.

Atenciosamente,

Seguradora Líder-DPVAT

Estamos aqui para Você

Pag. 00209/00210 - carta_31 - INVALIDEZ

00020105



Carta nº 14745075



ANEXO VIII

EXAMES DE RESSONÂNCIA MAGNÉTICA QUE ATESTAM LESÕES NO OMBRO ESQUERDO E JOELHO DIREITO DO PROMOVENTE





ATENDIMENTO: 018 - 0028461

Cliente : JOSE ANTONIO ALVES NOBREGA

Solicitante : MARIA JOSÉ DE SOUZA MEDEIROS

Data Nasc.: 19/12/1985

Data Entrada: 07/11/2019

Convênio: SUS (USO RECEPCAO)

RESSONÂNCIA MAGNÉTICA DO OMBRO ESQUERDO

Metodologia:

Planos Axial, Sagital e Coronal, sequências SPIN-ECO, contraste ponderado em T1.
Planos Sagital, Coronal e Axial, sequências SPIR, contraste ponderado em T2, com supressão de gordura.
Plano Axial com a técnica GRADIENTE-ECO (FFE), contraste ponderado em T2*.

Comentários:

Não há derrame articular.

Redução do espaço articular glenoumeral.

Adelgaçamento da cartilagem glenoumeral.

Existe área de alteração de sinal nos contrastes ponderados em T2 associado a degeneração fibrocística e edema medular ósseo residual acometendo a glenóide no seu aspecto central.

Os lábruns glenoideanos são finamente heterogêneos.

Tendão da cabeça longa do bíceps de calibre, morfologia e intensidade de sinal preservada alocado no sulco intertuberositário sem sinais de luxação no presente estudo.

O ligamento transversal do úmero é de aspecto habitual.

Manguito rotador apresentando:

- 1- Tendão do supraespinhal heterogêneo em projeção de zona crítica.
- 2- Tendão do infraespinhal de configuração habitual sem sinais de espessamento.
- 3- Tendão do subescapular heterogêneo na sua transição miotendínea e insercional junto ao tubérculo menor do úmero.
- 4- Tendão do redondo maior de configuração anatômica.

Líquido no interior da bursa subacromio/subdeltóidea.

Acrômio tipo I de Bigliani.

Espessamento cápsulo-ligamentar associado a hipertrofia articular acromio/clavicular.

Há discreto edema medular ósseo nos bordos ósseos envolvidos.

NOTA: As informações contidas neste resultado representam a impressão diagnóstica através da interpretação realizada pelo médico radiologista do exame atual. Este laudo não deve ser considerado como absoluto e definitivo, já que as patologias são evolutivas e a identificação das mesmas podem se modificar de acordo com a história natural da doença ou investigação mais profunda.





ATENDIMENTO: 018 - 0028461

Cliente : JOSE ANTONIO ALVES NOBREGA
Solicitante : MARIA JOSÉ DE SOUZA MEDEIROS
Data Nasc.: 19/12/1985

Data Entrada: 07/11/2019
Convênio: SUS (USO RECEPCAO)

Demais planos músculo-tendíneos bem como estruturas ósseas que compõe o ombro esquerdo de aspecto, morfologia e intensidade de sinal preservada.

CONCLUSÃO

- Ressonância magnética do ombro esquerdo evidencia:

1- Redução do espaço articular glenoumeral.

2- Condropatia glenoumeral.

3- Áreas de degeneração fibrocística com edema medular ósseo reacional acometendo a glenóide no seu aspecto central.

4- Tendinopatia dos tendões supraespinhal e subescapular.

5- Bursite subacrômio/subdeltóidea.

6- Acrômio tipo I de Bigliani.

7- Espessamento cápsulo-ligamentar associado a hipertrofia articular acrômio/clavicular com sinais de doença inflamatória em atividade.

Laudado por: LEONARDO FRANCO FELIPE e Assinado por: CRM-PB:5263 - LEONARDO FRANCO FELIPE

CRM 5263 DR. LEONARDO FELIPE

NOTA: As informações contidas neste resultado representam a impressão diagnóstica através da interpretação realizada pelo médico radiologista do exame atual. Este laudo não deve ser considerado como absoluto e definitivo, já que as patologias são evolutivas e a identificação das mesmas podem se modificar de acordo com a história natural da doença ou investigação mais profunda.





ATENDIMENTO: 018 - 0028461

Cliente : **JOSE ANTONIO ALVES NOBREGA**
Solicitante : MARIA JOSÉ DE SOUZA MEDEIROS
Data Nasc.: 19/12/1985

Data Entrada: 07/11/2019
Convênio: SUS (USO RECEPCAO)

RESSONÂNCIA MAGNÉTICA DO JOELHO DIREITO

Metodologia:

Planos Sagital e Coronal, sequências SPIN-ECO, contraste ponderado em T1.
Planos Sagital, Coronal e Axial, sequências SPIR, contraste ponderado em T2, com supressão de gordura.
Planos Sagital e Coronal com a técnica STIR.

Comentários:

Mínimo derrame articular

Ligamento cruzado anterior heterogêneo e mal definido.

Ligamento cruzado posterior é de aspecto habitual.

Ligamentos colaterais lateral e medial, tensor da fáscia lata e retináculos patelares de configuração anatômica.

Tendão patelar e quadriciptal de calibre e morfologia habituais.

Os tendões componentes da " pata de ganso " são de aspecto anatômico.

Não há cisto poplíteo.

Gordura de Hoffa é de aspecto habitual.

Complexo cartilaginoso fêmoro-tibial de aspecto preservado.

Maceração / ruptura do menisco medial.

Menisco lateral adelgado.

Adelgaçamento cursando com áreas de irregularidade / erosão cartilaginosa na patela e na tróclea.

Patela lateralizada, em posição um pouco mais baixa do que o habitual.

Mínimos osteófitos marginais patelo-tíbio-femorais.

Demais planos músculo-tendíneos, bem como estruturas ósseas que compõem o joelho direito de aspecto, morfologia e intensidade de sinal preservados.

NOTA: As informações contidas neste resultado representam a impressão diagnóstica através da interpretação realizada pelo médico radiologista do exame atual. Este laudo não deve ser considerado como absoluto e definitivo, já que as patologias são evolutivas e a identificação das mesmas podem se modificar de acordo com a história natural da doença ou investigação mais profunda.





ATENDIMENTO: 018 - 0028461

Cliente : JOSE ANTONIO ALVES NOBREGA

Solicitante : MARIA JOSÉ DE SOUZA MEDEIROS

Data Nasc.: 19/12/1985

Data Entrada: 07/11/2019

Convênio: SUS (USO RECEPCAO)

CONCLUSÃO

- Ressonância Magnética do joelho direito evidencia:

- 1- Lesão parcial do ligamento cruzado anterior.
- 2- Maceração / ruptura do menisco medial.
- 3- Condropatia grau II da patela e da tróclea.
- 4- Patela lateralizada, em posição um pouco mais baixa do que o habitual.
- 5- Degenerativa tricompartmental incipiente.

Laudado por: LEONARDO FRANCO FELIPE e Assinado por: CRM-PB:5263 - LEONARDO FRANCO FELIPE



CRM 5263 DR. LEONARDO FELIPE

NOTA: As informações contidas neste resultado representam a impressão diagnóstica através da interpretação realizada pelo médico radiologista do exame atual. Este laudo não deve ser considerado como absoluto e definitivo, já que as patologias são evolutivas e a identificação das mesmas podem se modificar de acordo com a história natural da doença ou investigação mais profunda.





**PODER JUDICIÁRIO
TRIBUNAL DE JUSTIÇA
ESTADO DA PARAÍBA
COMARCA DA CAPITAL**

4ª VARA REGIONAL DE MANGABEIRA

Av. Hilton Souto Maior, s/n, Mangabeira, João Pessoa/PB
CEP: 58.013-520, Telefone: (83)3238-6333

ATO ORDINATÓRIO (CÓDIGO DE NORMAS JUDICIAL - CGJ-TJPB)

Nº DO PROCESSO: 0810865-02.2019.8.15.2003

PROCEDIMENTO COMUM CÍVEL (7)

AUTOR: JOSE ANTONIO ALVES DA NOBREGA

RÉU: SEGURADORA LIDER DOS CONSORCIOS DO SEGURO DPVAT S.A.

De acordo com as prescrições do Código de Normas Judicial da Corregedoria Geral de Justiça, que delega poderes ao Analista/Técnico Judiciário para a prática de atos ordinatórios e de administração, **INTIMO a parte autora para, no prazo de 15 (quinze) dias, juntar a simulação da guia de custas necessária para análise do pedido de gratuidade**, consoante §3º do art. 1º da PORTARIA CONJUNTA - TJPB/CORREGEDORIA GERAL nº 02/2018, datada de 28/11/2018, publicada no DJE de 3 0 / 1 1 / 2 0 1 8 .

João Pessoa/PB, 22 de novembro de 2019.

SILVANA GIANNATTASIO

Técnico Judiciário





**PODER JUDICIÁRIO
TRIBUNAL DE JUSTIÇA
ESTADO DA PARAÍBA
COMARCA DA CAPITAL**

4ª VARA REGIONAL DE MANGABEIRA

Av. Hilton Souto Maior, s/n, Mangabeira, João Pessoa/PB
CEP: 58.013-520, Telefone: (83)3238-6333

ATO ORDINATÓRIO (CÓDIGO DE NORMAS JUDICIAL - CGJ-TJPB)

Nº DO PROCESSO: 0810865-02.2019.8.15.2003

PROCEDIMENTO COMUM CÍVEL (7)

AUTOR: JOSE ANTONIO ALVES DA NOBREGA

RÉU: SEGURADORA LIDER DOS CONSORCIOS DO SEGURO DPVAT S.A.

De acordo com as prescrições do Código de Normas Judicial da Corregedoria Geral de Justiça, que delega poderes ao Analista/Técnico Judiciário para a prática de atos ordinatórios e de administração, **INTIMO a parte autora para, no prazo de 15 (quinze) dias, juntar a simulação da guia de custas necessária para análise do pedido de gratuidade**, consoante §3º do art. 1º da PORTARIA CONJUNTA - TJPB/CORREGEDORIA GERAL nº 02/2018, datada de 28/11/2018, publicada no DJE de 3 0 / 1 1 / 2 0 1 8 .

João Pessoa/PB, 22 de novembro de 2019.

SILVANA GIANNATTASIO

Técnico Judiciário



AO JUÍZO DA 4ª VARA CÍVEL DE MANGABEIRA, COMARCA DE JOÃO PESSOA / PB.

PROCESSO Nº.: 0810865-02.2019.8.15.2003

JOSE ANTONIO ALVES DA NOBREGA, devidamente qualificado nos autos do processo em epígrafe, que move em face da **SEGURADORA LIDER DOS CONSORCIOS DO SEGURO DPVAT S.A.**, vem, mediante o seu procurador *in fine* assinado, à presença de V. Excelência, requerer o que se segue.

D Julgador, em atenção ao despacho retro, o Promovente requer a juntada de simulação de guia de custas no importe de **R\$ 1.234,25 (hum mil duzentos e trinta e quatro reais e vinte e cinco centavos).**

Ato contínuo, o Autor, respeitosamente, reitera a apreciação do pedido de justiça gratuita presente na exordial, **tendo em vista que, mora com sua irmã, se encontra desempregado, não auferindo renda formal ou informal,** como demonstrado nas cópias de sua CTPS, que segue junta ao presente petitório, não possuindo condições de arcar com as custas prévias no valor de **R\$ 1.234,25 (hum mil duzentos e trinta e quatro reais e vinte e cinco centavos), bem como com as demais custas e taxas processuais da lide.**

Dessa forma, requer o Autor:

- a) A juntada de simulação de guia de custas;
- b) A concessão dos benefícios da justiça gratuita em todos os atos processuais, nos termos dos artigos 98 e 99 do CPC, tendo em vista a inequívoca comprovação da hipossuficiência de recursos do Autor;

Nestes Termos,

Pede Deferimento.

João Pessoa, 20 de janeiro de 2020.

RONALDO DE LIMA CLEMENTINO

ADVOGADO

OAB/PB Nº 15857



ALISSON ULISSES MOURA MATIAS





ADVOGADO

OAB/PB Nº 23.033



 Poder Judiciário do Estado da Paraíba Guia de Recolhimento de Custas e Taxas Lei nº 5.672/92, Lei nº 6.682/98 e Lei nº 6.688/98 (Via da parte)			Número do boleto: 200.3.20.06132/01
			Data de emissão: 20/01/2020
Nº do Processo:	Comarca: Joao Pessoa	Classe Processual: PROCEDIMENTO COMUM CÍVEL - CÍVEL - 7	Data de vencimento: 31/01/2020
Número da guia: 200.2020.606132 Tipo da Guia: Custas Prévias			UFR vigente: R\$ 50,92
Detalhamento: - Custas Processuais: R\$ 1.018,40 Promovente: JOSE ANTONIO ALVES DA NOBREGA - Taxa Judiciária: R\$ 202,50 - Despesas processuais postais: R\$ 12,00 Promovido: SEGURADORA LIDER DOS CONSORCIOS DO SEGURO - Taxa bancária: R\$ 1,35			Conta FEJPA: 1618-7/228.039-6
Observações: - Pagar nas agências do Banco do Brasil ou nos correspondentes bancários. - O número da guia deverá ser informado na distribuição do processo.			Parcela: 1/1
			Valor total: R\$ 1.234,25
			Desconto total: R\$ 0,00
866700000122 342509283186 520200131206 032006132016 			Valor final: R\$ 1.234,25

 Poder Judiciário do Estado da Paraíba Guia de Recolhimento de Custas e Taxas Lei nº 5.672/92, Lei nº 6.682/98 e Lei nº 6.688/98 (Via do processo)			Número do boleto: 200.3.20.06132/01
			Data de emissão: 20/01/2020
Nº do Processo:	Comarca: Joao Pessoa	Classe Processual: PROCEDIMENTO COMUM CÍVEL - CÍVEL - 7	Data de vencimento: 31/01/2020
Número da guia: 200.2020.606132 Tipo de Guia: Custas Prévias			UFR vigente: R\$ 50,92
Promovente: JOSE ANTONIO ALVES DA NOBREGA Promovido: SEGURADORA LIDER DOS CONSORCIOS DO SEGURO DPVAT S.A.			Conta FEJPA: 1618-7/228.039-6
Detalhamento: - Despesas processuais postais: R\$ 12,00 - Cartas: R\$ 12,00			Parcela: 1/1
			Valor total: R\$ 1.234,25
			Desconto total: R\$ 0,00
			Valor final: R\$ 1.234,25

 Poder Judiciário do Estado da Paraíba Guia de Recolhimento de Custas e Taxas Lei nº 5.672/92, Lei nº 6.682/98 e Lei nº 6.688/98 (Via do banco)			Número do boleto: 200.3.20.06132/01
			Data de emissão: 20/01/2020
Nº do Processo:	Comarca: Joao Pessoa	Classe Processual: PROCEDIMENTO COMUM CÍVEL - CÍVEL - 7	Data de vencimento: 31/01/2020
Número da guia: 200.2020.606132 Tipo de Guia: Custas Prévias			UFR vigente: R\$ 50,92
Detalhamento: - Custas Processuais: R\$ 1.018,40 Promovente: JOSE ANTONIO ALVES DA NOBREGA - Taxa Judiciária: R\$ 202,50 - Despesas processuais postais: R\$ 12,00 Promovido: SEGURADORA LIDER DOS CONSORCIOS DO SEGURO - Taxa bancária: R\$ 1,35			Conta FEJPA: 1618-7/228.039-6
Observações: - Pagar nas agências do Banco do Brasil ou nos correspondentes bancários. - O número da guia deverá ser informado na distribuição do processo.			Parcela: 1/1
			Valor total: R\$ 1.234,25
			Desconto total: R\$ 0,00
866700000122 342509283186 520200131206 032006132016 			Valor final: R\$ 1.234,25





Poder Judiciário do Estado da Paraíba
Tribunal de Justiça
Sistema de Custas Online

Guia de Custas Prévias

Nº Guia: 200.2020.606132

Data Vencimento: 31/01/2020

Data Emissão: 20/01/2020

Comarca: Joao Pessoa

Classe: PROCEDIMENTO COMUM CÍVEL - CÍVEL - 7

Promovente: JOSE ANTONIO ALVES DA NOBREGA

Promovido: SEGURADORA LIDER DOS CONSORCIOS DO SEGURO DPVAT S.A.

Valor da Causa: R\$ 13.500,00

Despesas Processuais: R\$ 12,00

Custas: R\$ 1.018,40

Taxa: R\$ 202,50

Total da Guia: R\$ 1.232,90

Certifico que os dados referentes a comarca, classe, partes, valor da causa e diligências constantes na guia de custas online conferem com os dados constantes na petição inicial, conforme as leis 5.672/92 e 6.688/98.

Servidor

APRESENTAÇÃO OBRIGATÓRIA QUANDO DO PROTOCOLAMENTO DA AÇÃO.





ESTADO DA PARAÍBA
PODER JUDICIÁRIO
COMARCA DE JOÃO PESSOA
4ª VARA REGIONAL DE MANGABEIRA

DESPACHO

PROCESSO Nº 0810865-02.2019.8.15.2003

AUTOR: JOSÉ ANTONIO ALVES DA NÓBREGA

RÉU: SEGURADORA LÍDER DOS CONSÓRCIOS DO SEGURO DPVAT S.A.

Vistos, etc;

Defiro a gratuidade processual.

Designo audiência de conciliação, instrução e julgamento (UNA) para o **dia 19 de março de 2020, às 17:20h**, a realizar-se na sala de audiências da 4ª Vara Regional de Mangabeira.

Cite e intime a parte ré. A ausência de contestação implicará revelia e presunção de veracidade da matéria fática apresentada na petição inicial. A presente citação é acompanhada de senha para acesso ao processo digital, que contém a íntegra da petição inicial e dos documentos. Tratando-se de processo eletrônico, em prestígio às regras fundamentais dos artigos 4º e 6º do C.P.C fica vedado o exercício da faculdade prevista no artigo 340 do C.P.C.

Fiquem as partes cientes de que o comparecimento na audiência é obrigatório (pessoalmente ou por intermédio de representante, por meio de procuração específica, com outorga de poderes para negociar e transigir). A ausência injustificada é considerada ato atentatório à dignidade da justiça, sendo sancionada com multa de até dois por cento da vantagem econômica pretendida ou do valor da causa. As partes devem estar acompanhadas de seus advogados.



A audiência só não será realizada se ambas as partes manifestarem, expressamente, desinteresse na composição consensual, devendo a parte ré fazê-lo, por petição, apresentada com 10 (dez) dias de antecedência, contados da data da audiência.

Considerando que a parte autora ajuizou a presente ação sem se submeter previamente à perícia médica através do IML, inexistindo nos autos documento que ateste a existência da invalidez permanente e/ou extensão da lesão, bem como que a rotina judiciária vem nos mostrando que a transação em ações que buscam o pagamento ou complementação de seguro Dpvt somente se realiza após a realização de perícia médica, com fulcro no art. 139, inciso VI, do C.P.C, determino que a audiência de conciliação ora agendada seja precedida de perícia judicial, nos termos do convênio do Tribunal de Justiça com a Seguradora Líder.

Para tanto, **nomeio** a médica Rosana Bezerra Duarte de Paiva perita nos presentes autos, a para proceder à perícia judicial nos presentes autos, a realizar-se no dia 19/03/2020 às 17:20h, seguida de **audiência de conciliação, instrução e julgamento**, oportunidade em que se buscará a composição entre as partes litigantes.

Intime a Seguradora Líder para efetuar o pagamento dos honorários periciais, no valor de R\$ 200,00 (duzentos reais), comprovando-o até a data da audiência e perícia ora designadas, sob pena de penhora junto ao Bacenjud.

Como forma de viabilizar a transação, após realização da perícia médica, faz-se mister o comparecimento da Seguradora Líder na audiência ora designada, através de preposto munido de poderes para firmar acordos. Dessa forma, além das citação e intimação através de carta, determino que seja a Seguradora Líder, através dos endereços eletrônicos pauloleite@seguradoralider.com.br e philipe.rocha@seguradoralider.com.br e telefone (21) 38614600, cientificada acerca dessa audiência.

A parte autora será intimada através de seu advogado, podendo este requerer que a intimação se dê através de endereço eletrônico, devendo para tanto, informá-lo em até cinco dias (art. 319, inciso II, do C.P.C).

Intimem as partes para, querendo, indicar assistentes técnicos, no prazo de 10 (dez) dias.

As partes devem comparecer neste fórum, na sala de audiências deste juízo, no dia e hora designado, acompanhados de seus advogados, devendo trazer exames anteriormente realizados, relacionados com a incapacidade/debilidade dos autos. **A parte autora deve comparecer impreterivelmente portando documento pessoal com foto, o boletim de ocorrência e o primeiro atendimento médico inicial.**

Os quesitos a serem respondidos são os constantes do laudo pericial adotado pelo Núcleo de Conciliação e Mediação do TJ/PB.

Via digitalmente assinada da decisão servirá como mandado de citação/intimação.

AO CARTÓRIO PARA QUE, DORAVANTE, OBSERVE AS DETERMINAÇÕES CONTIDAS NO CÓDIGO DE NORMAS JUDICIAIS (PROVIMENTO C.G.J Nº 49/19).

CUMPRA COM URGÊNCIA



João Pessoa, 28 de janeiro de 2020

Fernando Brasilino Leite

Juiz de Direito





ESTADO DA PARAÍBA
PODER JUDICIÁRIO
COMARCA DE JOÃO PESSOA
4ª VARA REGIONAL DE MANGABEIRA

DESPACHO

PROCESSO Nº 0810865-02.2019.8.15.2003

AUTOR: JOSÉ ANTONIO ALVES DA NÓBREGA

RÉU: SEGURADORA LÍDER DOS CONSÓRCIOS DO SEGURO DPVAT S.A.

Vistos, etc;

Defiro a gratuidade processual.

Designo audiência de conciliação, instrução e julgamento (UNA) para o **dia 19 de março de 2020, às 17:20h**, a realizar-se na sala de audiências da 4ª Vara Regional de Mangabeira.

Cite e intime a parte ré. A ausência de contestação implicará revelia e presunção de veracidade da matéria fática apresentada na petição inicial. A presente citação é acompanhada de senha para acesso ao processo digital, que contém a íntegra da petição inicial e dos documentos. Tratando-se de processo eletrônico, em prestígio às regras fundamentais dos artigos 4º e 6º do C.P.C fica vedado o exercício da faculdade prevista no artigo 340 do C.P.C.

Fiquem as partes cientes de que o comparecimento na audiência é obrigatório (pessoalmente ou por intermédio de representante, por meio de procuração específica, com outorga de poderes para negociar e transigir). A ausência injustificada é considerada ato atentatório à dignidade da justiça, sendo sancionada com multa de até dois por cento da vantagem econômica pretendida ou do valor da causa. As partes devem estar acompanhadas de seus advogados.



A audiência só não será realizada se ambas as partes manifestarem, expressamente, desinteresse na composição consensual, devendo a parte ré fazê-lo, por petição, apresentada com 10 (dez) dias de antecedência, contados da data da audiência.

Considerando que a parte autora ajuizou a presente ação sem se submeter previamente à perícia médica através do IML, inexistindo nos autos documento que ateste a existência da invalidez permanente e/ou extensão da lesão, bem como que a rotina judiciária vem nos mostrando que a transação em ações que buscam o pagamento ou complementação de seguro Dpvt somente se realiza após a realização de perícia médica, com fulcro no art. 139, inciso VI, do C.P.C, determino que a audiência de conciliação ora agendada seja precedida de perícia judicial, nos termos do convênio do Tribunal de Justiça com a Seguradora Líder.

Para tanto, **nomeio** a médica Rosana Bezerra Duarte de Paiva perita nos presentes autos, a para proceder à perícia judicial nos presentes autos, a realizar-se no dia 19/03/2020 às 17:20h, seguida de **audiência de conciliação, instrução e julgamento**, oportunidade em que se buscará a composição entre as partes litigantes.

Intime a Seguradora Líder para efetuar o pagamento dos honorários periciais, no valor de R\$ 200,00 (duzentos reais), comprovando-o até a data da audiência e perícia ora designadas, sob pena de penhora junto ao Bacenjud.

Como forma de viabilizar a transação, após realização da perícia médica, faz-se mister o comparecimento da Seguradora Líder na audiência ora designada, através de preposto munido de poderes para firmar acordos. Dessa forma, além das citação e intimação através de carta, determino que seja a Seguradora Líder, através dos endereços eletrônicos pauloleite@seguradoralider.com.br e philipe.rocha@seguradoralider.com.br e telefone (21) 38614600, cientificada acerca dessa audiência.

A parte autora será intimada através de seu advogado, podendo este requerer que a intimação se dê através de endereço eletrônico, devendo para tanto, informá-lo em até cinco dias (art. 319, inciso II, do C.P.C).

Intimem as partes para, querendo, indicar assistentes técnicos, no prazo de 10 (dez) dias.

As partes devem comparecer neste fórum, na sala de audiências deste juízo, no dia e hora designado, acompanhados de seus advogados, devendo trazer exames anteriormente realizados, relacionados com a incapacidade/debilidade dos autos. **A parte autora deve comparecer impreterivelmente portando documento pessoal com foto, o boletim de ocorrência e o primeiro atendimento médico inicial.**

Os quesitos a serem respondidos são os constantes do laudo pericial adotado pelo Núcleo de Conciliação e Mediação do TJ/PB.

Via digitalmente assinada da decisão servirá como mandado de citação/intimação.

AO CARTÓRIO PARA QUE, DORAVANTE, OBSERVE AS DETERMINAÇÕES CONTIDAS NO CÓDIGO DE NORMAS JUDICIAIS (PROVIMENTO C.G.J Nº 49/19).

CUMPRA COM URGÊNCIA



João Pessoa, 28 de janeiro de 2020

Fernando Brasilino Leite

Juiz de Direito

