

## PROCURAÇÃO

**OUTORGANTE:** Ana Maria da Silva Borba,  
brasileiro(a), solteira, agricultora, portador(a) do RG nº  
3581674 SSP/PB e CPF nº 087 362.569-12, residente e domiciliado(a) no(a)  
Rua: Araújo Martins, nº 316, Bairro:  
Centro, Cidade: Itatuba, CEP: 58378-000 Estado:  
Paraíba, pelo presente instrumento particular de procuração, nomeia e  
constitui seus procuradores:

**OUTORGADO:** Martinho Cunha Melo Filho, brasileiro, casado ADVOGADO inscrito  
na OAB/PB nº 11.086, Lílian Maria Duarte Souto, brasileira, solteira, ADVOGADA  
inscrita na OAB/PB 11.490, Houseman Rocha, brasileiro, solteiro, ADVOGADO inscrito  
na OAB/PB sob o nº 13.534, Wellington Nóbrega Vilar, brasileiro, casado,  
ADVOGADO, OAB/PB 15.024, todos estabelecidos na Rua: João Luiz Ribeiro de Moraes,  
nº 66, Centro, João Pessoa – PB.

a quem confere amplos poderes com a cláusula ad-judicia e extra-judicia para, como seus  
advogados, representar a outorgante perante toda e qualquer entidade pública ou privada,  
podendo representá-lo em qualquer juízo, instância ou tribunal, judicialmente ou extra  
judicialmente, com poderes especiais para confessar, desistir, transigir, firmar  
compromissos ou acordos, receber citação inicial e ou intimações renunciar ao direito sobre  
que se funda a ação, receber e dar quitação, receber alvará em cartório, tudo precedido de  
expressa e escrita autorização do outorgante, dando tudo por bom, firme e valioso.

**DECLARAÇÃO:** (a)(s) outorgantes(s) **DECLARA(M)**, para todos os fins de direito e sob as  
penas da lei, que não tem condições de arcar com as despesas inerentes à presente ação, sem  
prejuízo de seu sustento e de sua família, necessitando, portanto, da gratuidade judiciária,  
indicando como seus advogados os outorgados acima nomeados, nos termos do § 4º do artigo 5º,  
da Lei 1.060 de 1950.

Campina Grande - PB, \_\_\_\_ de \_\_\_\_ de 2015.

Ana Maria da Silva Borba  
Outorgante









**CERTIDÃO DE OCORRÊNCIA POLICIAL**  
**413/2014**

CERTIFICO, em razão do meu ofício e a requerimento verbal de pessoa interessada, que revendo os registros de ocorrências policiais deste órgão, encontramos a ocorrência de nº 413/2014, que passamos a transcrever na íntegra: Aos QUATRO dias do mês de AGOSTO de DOIS MIL E QUATORZE, nesta cidade de Ingá, Estado da Paraíba e na Delegacia, Ocorrências Diversas, sob a responsabilidade do Dr. JOÃO PEREIRA E MELLO JÚNIOR, Delegado de Polícia Civil, comigo, Policial Civil do seu cargo, ao final assinado e declarado, ai, por volta das 10h:09, compareceu ANA MARIA DA SILVA BORBA, Brasileira, solteira, natural de Itatuba/PB, agricultora, com 25 anos de idade, nascido aos 15/03/1989, da RG Nº3581674 SSP/PB E CPF: 087.362.564-12, filha de José Lopes Borba e de Maria Madalena da Silva Borba, residente na Rua Trajano Martins, 316, centro- Itatuba - PB. Fone para contato: 83 88186635, para a Autoridade policial **DECLAROU O SEGUINTE:**

QUE, no dia 03 de março de 2014 por volta das 19h00, estava trafegando na sua moto particular HONDA CG 125 FAN, COR AZUL, CHASSI 9C2JC30705R068479, ano e mod. 2005, placa: MNK5388/PB, DOCUMENTAÇÃO EM NOME DE JOSILENE DA SILVA HERCULANO, na companhia de seu namorado REGINALDO JORGE DA SILVA FILHO, RG Nº3.581.746 SSP/PB E CPF: 707.404.924-70, em direção a Itatuba quando bateu numa pedra que se encontrada na estrada, tendo a declarante sido jogado com sua moto no chão, veio a cair fraturando a cabeça, o maxilar, o braco e as pernas; Que na ocasião do acidente passavam pelo os senhores: MACILENE RIBEIRO DA SILVA, RG nº 3273747 - SSP/PB, CPF 069.621.604-37, 1ª residente à Rua Trajano Martins- Centro - Itatuba - PB e o 2º FERNANDO DE OLIVEIRA, RG nº 15502 - SSP/PB, residente no Conjunto São Marcos, s/n, Juarez Távora/PB. Que uma unidade do SAMU a conduziu para o Hospital de Traumas na cidade de Campina Grande - PB; aonde ficou em tratamento naquele nosocômio conforme Ficha de Atendimento Ambulatorial com nº1088726. A declarante ficou ciente nesta Delegacia de que qualquer declaração falsa implicará nas normas do Art. 299 do CP, referida é verdade e dou FÉ.

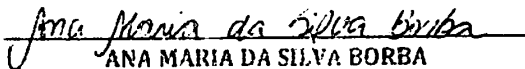
Ingá/PB, 04 de Agosto de 2014.

  
ANA MARIA DA SILVA BORBA

  
Christine Ferreira Barboza  
Policial Civil  
Mat. 168.313-6.

Delegacia de Polícia Civil de Ingá  
Endereço: Rua Getúlio Vargas, n.º. 69. Bairro: Centro - Ingá  
CEP : 58300-000 - Fone: (83) 3394.2301



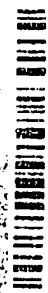
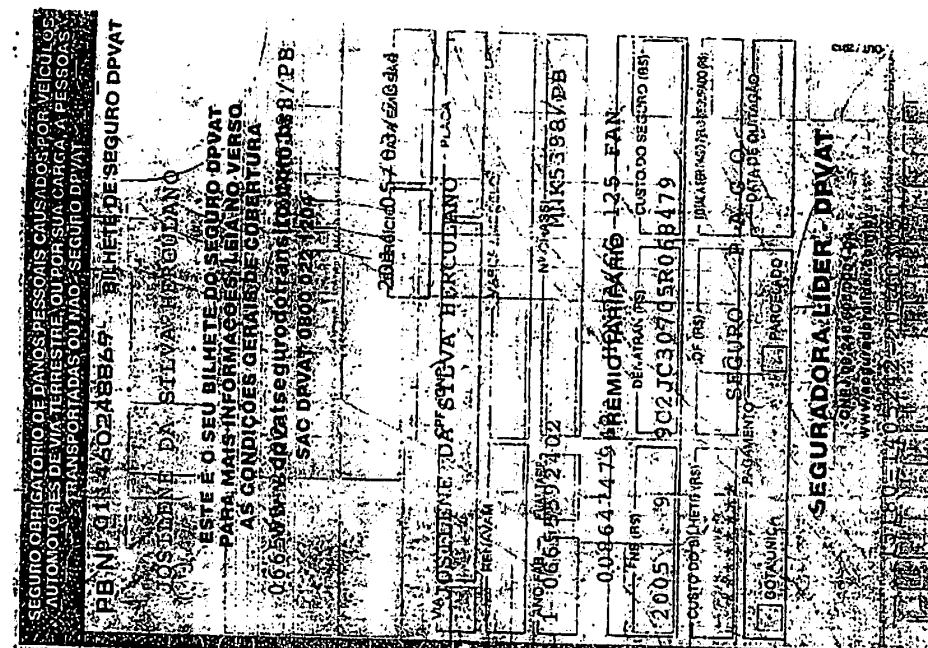

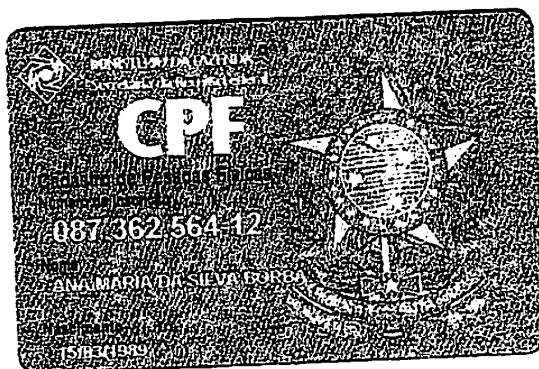
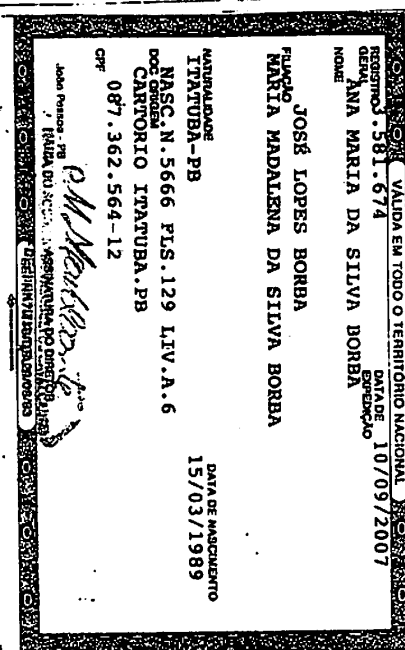
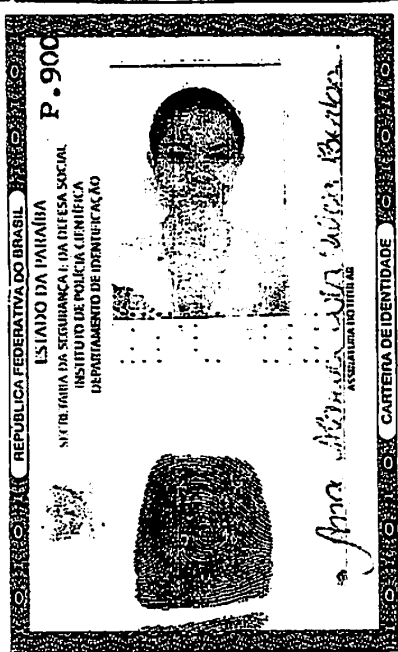

JOSEILTO GABRIEL DA SILVA  
RUA TRAJANO MARTINS, S/N - CENTRO  
ITATUBA/PB CEP: 59370000 (AC-113)

ENERGISA PARANÁ - DISTRIBUIDORA DE ENERGIA S/A  
E-220, km 25 - Casa Redentor - Jd. P. Passos/PB - CEP 58071-690  
Classificação: RESIDENCIAL / BARRAGEM EPC MONOFÁSICO  
Fatura: 13 - 70 - 615 - 4940 Referência: Jan / 2014  
Nº medidor: 00008227659 Emissão: 20/01/2014  
Nota Fiscal/Conta de Energia Elétrica Nº 0000919 REC  
Código para DTE Autenticação: 0001063886

0472 6568 b172 L34d 8c33 1ba1 1733 0197

5/1253885-6

Jan / 2014

- Tarifa Social de Energia Elétrica - TSEE foi criada pela Lei nº 10.439, de 26 de abril de 2002.  
- O início do sistema de bandeira tarifária foi adotado para o ano de 2015. A bandeira verde não implicará cobrança adicional. As bandeiras amarela ou vermelha, quando adotadas, implicarão tarifas de maior valor, devido ao maior custo de geração. No mês JANEIRO vigorará a BANDEIRA AMARELA, a qual implicará R\$ 0,015 de acréscimo ao valor da tarifa, devido de tributos. Mais informações em [www.snel.gov.br](http://www.snel.gov.br).

20/01/2014

20/02/2014

7491853407

Data		Leitura		Data		Leitura			
18/12/13		1929		20/01/14		1930			
								1	
								72	
								23	
31/05/2013	26,71								
30/04/2013	28,50								
28/01/2013	13,71								
		Descrição		Quantidade		Preço		Valor (R\$)	
		Consumo em kWh		30		0,10454		3,13	
		Consumo em kWh		47		0,17821		7,52	
IMPOSTOS E ENCARGOS									
		PIS						0,10	
		COFINS						0,49	
		CONTRIBUIÇÃO LUM PÚBLICA						0,22	
		JÚROS DE MORA 12/2013						0,08	
		MLATA 12/2013						0,30	
		ICMS (Base de Cálculo R\$ 30,00) (Alíquota 25,00%)						7,50	
OUTROS SERVIÇOS PRESTADOS									
		ATUALIZAÇÃO MONETÁRIA 12/2013						0,01	
Dez/13	59								
Nov/13	56								
Out/13	68								
Set/13	81								
Ago/13	65								
Jul/13	82								
Jun/13	84								
Mai/13	100								
Abr/13	94								
Mar/13	49								
Fev/13	29								
Jan/13	52								

Média dos últimos meses  
62 kWh

27/01/2014

R\$ 19,43

11/2013 - Ruchto

		11/2013 - Racha				Discriminação		Valor (R\$)		%	
DC MENSAL		8,50		0,07		NACIONAL		2,27		29,68	
DC TRIMESTRAL		12,84						4,46		23,08	
DC ANUAL		25,68						0,22		1,05	
FC MENSAL		3,40		1,00		CONTRATADA		0,83		3,24	
FC TRIMESTRAL		8,95				LIMITA SUPERIOR		9,77		49,14	
FC ANUAL		13,70		0,07		LIMITA SUPERIOR		0,01		0,05	
DACC		3,60									
DCCR		12,22									
								Total		19,43 100,00	
Valor de ajuste do Uso do Sistema de Cálculo do											

Verificar situação da Luta do Sistema de Cálculo do  
Ref. 11/2013 (R\$ 8,11)

- AVISO: Permanecendo em atraso os "DÉBITOS ANTERIORES", já renegociados, a suspensão do fornecimento poderá ocorrer a qualquer momento até o decurso do prazo de 90 (noventa) dias, contado da data de vencimento da fatura vencida e não paga.  
- Sua unidade foi liberada como Base Renda, tendo um desconto de R\$ 11,39



Assinado eletronicamente por: WELLINGTON NÓBREGA VILAR - 24/06/2017 10:12:13

<http://pje.tjpb.jus.br:80/pje/Processo/ConsultaDocumento/listView.seam?x=17062410115213100000008239108>

Número do documento: 17062410115213100000008239108

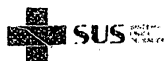

SECRETARIA DE ESTADO DA SAÚDE

FICHA DE ATENDIMENTO AMBULATORIAL

ENTIDADE PRESTADORA DO ATENDIMENTO			
CÓDIGO DA UNIDADE	0023671	CNPJ/CPF	08 778 258/0001-90
NOME HOSPITAL DE EMERGÊNCIA E TRAUMA DOM LUIZ GONZAGA FERNANDES			
END. AV. FLORIANO PEIXOTO, 4700 - MALVINAS			
MUNICÍPIO CAMPINA GRANDE		ESTADO	PARAIBA
PRONTUÁRIO Nº: 1068730		UF	25
PACIENTE:			
NOME	ANA MARIA DA SILVA BORBA	SEXO	FEMININO
FONE	8875-2253(K)	DOCUMENTO	990002722468974 SUS
PROFISSÃO	REUS TAGUIO VALENTE T14	BAIRRO	CENTRO
MUNICÍPIO	ITATUBA	ESTADO	PB
DATA ATENDIMENTO	03/03/2014	CEP	250720
RAÇA / COR	DTA. NASCIMENTO: 15/03/1989	QUEIXAS	ACIDENTE DE MOTO
ANAMNESE E EXAME FÍSICO SUMÁRIOS:			
<p>Paciente vítima de acidente de moto. Apresenta lesões físicas, comprometendo o ambiente, com lesão extensa em cabeça e torço esquerdo. ECG 15. Exame físico sem sinais de comprometimento físico. Exame de pulso com sinal de Guaiard.</p>			
EXAMES REALIZADOS NA UNIDADE: <u>Alérgica e Difteria</u>			
Rx de tórax, ombro esquerdo, braço e torço (C, L5, 6 post, T).			
RESULTADOS			
TOMOGRAFIA REALIZADA EM: <u>03/03/14</u>			
MATERIAIS - MEDICAMENTOS E OUTROS RECURSOS			
1. <u>Alérgica e Difteria</u>			
2. <u>Alérgica e Difteria</u>			
3. <u>Alérgica e Difteria</u>			
4. <u>Alérgica e Difteria</u>			
5. <u>Alérgica e Difteria</u>			
DIAGNÓSTICO / CID: <u>Poli-traumatismo</u>			

CONSULTA BÁSICA (PAB)	
CONSULTA ESPECIALIZADA	
PROCEDIMENTO	
- <u>NEUROCIRURGIA</u>	
TIPO DE ATENDIMENTO	
<input checked="" type="checkbox"/> 01 - URGÊNCIA	
<input type="checkbox"/> 02 - ACIDENTE NO LOCAL DE TRABALHO OU A SERVIÇO DA EMPRESA	
<input type="checkbox"/> 03 - ACIDENTE NO TRAJETO PARA O TRABALHO	
<input type="checkbox"/> 04 - OUTROS TIPOS DE ACIDENTE DE TRÂNSITO	
<input type="checkbox"/> 05 - OUTROS TIPOS DE LESÕES E ENVENENAMENTO POR AGENTES QUÍMICOS E FÍSICOS	
ENCAMINHAMENTO	
<input type="checkbox"/> 1 - PRESCRITA	
<input type="checkbox"/> 2 - APLICADA	
<input type="checkbox"/> OBSERVAÇÃO	
<input type="checkbox"/> OUTRO HOSPITAL	
<input type="checkbox"/> RESIDÊNCIA	
<input type="checkbox"/> ÓBITO	
<input type="checkbox"/> INTERNAÇÃO	
<input type="checkbox"/> OUTROS	
SERVIÇOS REALIZADOS:	
CÓDIGO / PROCEDIMENTO	CBO
IDADE	
ASS. DO(S) PROFISSIONAL(AIS) ASSISTENTE(S) - CARIMBO(S)	
ASS. DO PACIENTE / ACOMPANHANTE OU RESPONSÁVEL	
OU POLEGAR DIREITO	
ASS. DO REVISOR TÉCNICO (CARIMBO)	
ASS. DO REVISOR ADMINISTRATIVO	

M03 913



Assinado eletronicamente por: WELLINGTON NÓBREGA VILAR - 24/06/2017 10:12:13

<http://pje.tjpb.jus.br:80/pje/Processo/ConsultaDocumento/listView.seam?x=17062410115213100000008239108>

Número do documento: 17062410115213100000008239108

Num. 8414084 - Pág. 6







GOVERNO  
DA PARAÍBA

SECRETARIA DO ESTADO DE SAÚDE  
HOSPITAL DE EMERGÊNCIA E TRAUMA DOM LUIZ GONZAGA FERNANDES  
CAMPINA GRANDE - PARAIBA

• Paciente : ANA MARIA DA SILVA BORBA  
Data do Exame: 03/03/2014  
Exame: Tomografia Computadorizada de Crânio

**Técnica:**

- Os cortes tomográficos computadorizados foram obtidos sem a infusão endovenosa de contraste iodado.

**Indicação:**

- Paciente com história de acidente de moto com lesão cortocontusa em crânio.

**Análise:**

- Parênquima cerebral com morfologia e atenuação preservadas.
- Sistema ventricular com topografia, morfologia e dimensões normais.
- Aspecto anatômico das cisternas basais.
- Estruturas da fossa posterior preservadas.
- Não há evidência de processo expansivo neoplásico intracraniano, de desvio de estruturas da linha média, de coleções extra-axiais, de calcificações patológicas ou de lesões hemorrágicas ou isquêmicas agudas intraparenquimatosas supra ou infratentoriais.
- Discreto hematoma subgaleal frontoparietal esquerdo.
- Fratura do arco e do processo frontal do osso zigomático esquerdo. ✓
- Fratura desalinhada das paredes anterior, medial e posterolateral do seio maxilar esquerdo e ✓  
fratura sem desalinhamento da parede posterolateral do seio maxilar direito, com hemossinus associado.

  
Dr. José Roberto Maia Junior  
Médico radiologista  
CRM/PB 6101



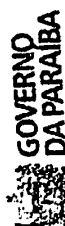

SECRETARIA DE ESTADO DA SAÚDE  
Hospital de Emergência e Trauma Dom Luís Gonzaga Fernandes

## Diagnóstico

② 30 June 1945

## Escolha de Tratamento e Evolução

[illegible]

MOI. 035

LAUDO PARA SOLICITAÇÃO/AUTORIZAÇÃO DE MUDANÇAS DE FÓRMULA  
PROCEDIMENTO E DE PROCEDIMENTO(S) ESPECIAL(AIS)



# Pharmacologic

Figure 7.10

## Colha do Tratamento e Evolução

Folha de Tratamento e Evolução					
Paciente)	Alojamento)	Leito)	Convênio)		
Ana Maria da Silva Barba					
Data	Prescrição Médica	Horário	BNF:	Evolução Médica	
24/03/14	① Dieta pastosa ② SF 0,9% 1000 ml EV ③ SG 5% 500 ml EV ④ Cefazolina 1g EV 8/8 h ⑤ Tildil 20mg EV 18/12 h ⑥ Diglirona 2x280mg EV 6/6 h (S/N) ⑦ Decadron 4mg EV 8/8 h ⑧ Curador gelado.	1º 12h 2º 2h 3º 12h 4º 12h 5º 12h 6º 12h 7º 12h		Paciente vítima de acidente de ruoto, no momento encontra-se consciente, orien- tado e FSR. Ao exame físico apresenta co- ntração em pco + edema em região por matéria (E) + limitação de abertura da boca e perimetro conio-caputiso em posição AC maie TC apresenta imagem suspensa de fratura de zigueira E. Ex: ① Aguardando avaliação BNF.	
<p style="text-align: right;">Dr. Hércules Henrique Araújo Gomes Cirurgião Bucal Maxilo-Facial Implantodontia R. São Paulo, 441</p>					

Dr. Hector Enrique Araujo Almans  
Cirujia Bucal-Maxilo-Facial  
Implantodontia  
C.R. 415 4441

[illegible]





**Poder Judiciário da Paraíba**  
**5ª Vara Cível de Campina Grande**

PROCEDIMENTO COMUM (7) 0810836-12.2017.8.15.0001

**DECISÃO**

Vistos etc.

Analisando a aba de possíveis prevenções localizei processo idêntico distribuído em 21/01/2016 para a 9ª Vara Cível da Capital, sob n.º 0802681-68.2016.8.15.2001.

São iguais as partes, a causa de pedir e o pedido, devendo tais feitos tramitarem conjuntamente.

O art. 59 do CPC dispõe que "o registro ou a distribuição da petição inicial torna prevento o Juízo". E essa prevenção continua mesmo nos casos de extinção sem resolução do mérito do processo prevento, nos termos do art. 286, II do CPC.

Por fim, verifico que a própria petição inicial está endereçada à Comarca de João Pessoa, tendo ocorrido possivelmente um erro do advogado ao distribuir a petição nesta Comarca de Campina Grande.

Isto posto, e tendo em vista que o processo n.º 0802681-68.2016.8.15.2001 que tramita na 9ª Vara Cível da Capital foi distribuído anteriormente, é aquele Juízo prevento.

Redistribua-se os autos para a 9ª Vara Cível da Capital em razão da prevenção.

Campina Grande, 24 de novembro de 2017.

MAX NUNES DE FRANÇA

JUIZ DE DIREITO





**Poder Judiciário da Paraíba**  
**9ª Vara Cível da Capital**

PROCEDIMENTO COMUM CÍVEL (7) 0810836-12.2017.8.15.0001

**DESPACHO**

Vistos, etc.

Inicialmente, defiro a justiça gratuita.

Recebo a inicial vez que presentes os requisitos previstos no art. 319 e seguintes do CPC.

Diante das especificidades da causa e de modo a adequar o rito processual às necessidades do conflito, vez que se trata de ação de cobrança de DPVAT, onde a Seguradora somente concilia após realização de perícia, deixo para momento oportuno a análise da conveniência da audiência de conciliação, nos termos do art. 139, IV do CPC/2015, Enunciado 35 da ENFAM<sup>1</sup> e calcado direito fundamental constitucional à duração razoável do processo e dos meios que garantam sua celeridade de tramitação (art.5º, LXXVIII da CF).

Cite-se e intime-se (do item supra) a parte Ré para contestar o feito no prazo de 15 (quinze) dias úteis, advertindo-se que a ausência de contestação implicará revelia e presunção de veracidade da matéria fática apresentada na petição inicial. A presente citação é acompanhada de senha para acesso ao processo digital, que contém a íntegra da petição inicial e dos documentos. Tratando-se de processo eletrônico, em prestígio às regras fundamentais dos artigos 4º e 6º do CPC, fica vedado o exercício da faculdade prevista no artigo 340 do CPC.

Decorrido o prazo para contestação, intime-se a parte autora para que no prazo de quinze dias úteis apresente manifestação (oportunidade em que: I – havendo revelia, deverá informar se quer produzir outras provas ou se deseja o julgamento antecipado; II – havendo contestação, deverá se manifestar em réplica, inclusive com contrariedade e apresentação de provas relacionadas a eventuais questões incidentais; III – em sendo formulada reconvenção com a contestação ou no seu prazo, deverá a parte autora apresentar resposta à reconvenção).

Via digitalmente assinada deste *decisum* poderá servir como carta/mandado.

Citações e intimações necessárias. Cumpra-se.

JOÃO PESSOA, 19 de agosto de 2019.

Juiz(a) de Direito



<sup>1</sup>Enunciado 35, ENFAM: Além das situações em que a flexibilização do procedimento é autorizada pelo art. 139, VI, do CPC/2015, pode o juiz, de ofício, preservada a previsibilidade do rito, adaptá-lo às especificidades da causa, observadas as garantias fundamentais do processo.





**Poder Judiciário da Paraíba**  
**9ª Vara Cível da Comarca da Capital**  
Av. João Machado, s/n, Jaguaribe, João Pessoa/PB - 4º ANDAR  
CEP: 58.013-520 / Tel.: (83)-3208-2479

**MANDADO DE CITAÇÃO**

Nº DO PROCESSO: 0810836-12.2017.8.15.0001  
CLASSE DO PROCESSO: PROCEDIMENTO COMUM CÍVEL (7)  
ASSUNTO(S) DO PROCESSO: [SEGURO]  
AUTOR: ANA MARIA DA SILVA BORBA  
RÉU: MAPFRE VERA CRUZ SEGURADORA S/A

**Nome:** MAPFRE VERA CRUZ SEGURADORA S/A  
**Endereço:** AV PRESIDENTE EPITÁCIO PESSOA, 723, - até 1145 - lado ímpar, ESTADOS, JOÃO PESSOA - PB - CEP:  
5 8 0 3 0 - 0 0 0

De ordem do(a) Excelentíssimo(a) MM Juiz(a) de Direito desta 9ª Vara Cível da Comarca da Capital, manda ao Oficial de Justiça, a quem este for entregue, que, em cumprimento a este, proceda a Citação e intimação (do item supra) a parte Ré para contestar o feito no prazo de 15 (quinze) dias úteis, advertindo-se que a ausência de contestação implicará revelia e presunção de veracidade da matéria fática apresentada na petição inicial. A presente citação é acompanhada de senha para acesso ao processo digital, que contém a íntegra da petição inicial e dos documentos. Tratando-se de processo eletrônico, em prestígio às regras fundamentais dos artigos 4º e 6º do CPC, fica vedado o exercício da faculdade prevista no artigo 340 do CPC;

João Pessoa, em 13 de janeiro de 2020

De ordem, EDILAERTE VALERIO DA SILVA  
Chefe de Cartório

PARA VISUALIZAR A CONTRAFÉ ACESSE O LINK: <https://pje.tjpb.jus.br/pje/Processo/ConsultaDocumento/listView.seam> NO CAMPO  
"Número do documento" INFORME O IDENTIFICADOR DO DOCUMENTO: 17062410120594500000008239104  
PARA VISUALIZAR A DECISÃO ACESSE O LINK: <https://pje.tjpb.jus.br/pje/Processo/ConsultaDocumento/listView.seam> NO CAMPO  
"Número do documento" INFORME O IDENTIFICADOR DO DOCUMENTO: XXXX



## **CERTIDÃO**

Certifico que em cumprimento ao mandado retro, no dia 15/01/2020, às 09h13min, me dirigi ao endereço indicado neste, e sendo aí, **CITEI A MAPFRE VERA CRUZ SEGURADORA S/A**, na pessoa de seu representante legal, a **Sra. LILIANI CARNEIRO DOS SANTOS**, que tomou conhecimento de todo conteúdo do presente mandado, que lhe entreguei a contrafé e a cópia da inicial e após a sua leitura, exarou sua nota de ciência. O referido é verdade. Dou Fé.

João Pessoa, 15 de janeiro de 2020.

**GIOVANNY MEDEIROS VILLAR**

Oficial de Justiça Avaliador

Mat. 470.252-2



Successfully created

Poder Judiciário da Paraíba  
9ª Vara Cível da Comarca da Capital  
Av. João Machado, s/n, Jaguaribe, João Pessoa/PB - 4º ANDAR  
CEP: 58.013-520 / Tel.: (83)-3208-2479

### MANDADO DE CITAÇÃO

Nº DO PROCESSO: 0810836-12.2017.8.15.0001  
CLASSE DO PROCESSO: PROCEDIMENTO COMUM CÍVEL (7)  
ASSUNTO(S) DO PROCESSO: [SEGURO]  
AUTOR: ANA MARIA DA SILVA BORBA  
RÉU: MAPFRE VERA CRUZ SEGURADORA S/A

Nome: **MAPFRE VERA CRUZ SEGURADORA S/A**  
Endereço: **AV PRESIDENTE EPITÁCIO PESSOA, 723, - até 1145 - lado ímpar, ESTADOS, JOÃO PESSOA - PB**  
- CEP: 58030-000

De ordem do(a) Excelentíssimo(a) MM Juiz(a) de Direito desta 9ª Vara Cível da Comarca da Capital, manda ao Oficial de Justiça, a quem este for entregue, que, em cumprimento a este, proceda a Citação e intimação (do item supra) a parte Ré para contestar o feito no prazo de 15 (quinze) dias úteis, advertindo-se que a ausência de contestação implicará revelia e presunção de veracidade da matéria fática apresentada na petição inicial. A presente citação é acompanhada de senha para acesso ao processo digital, que contém a íntegra da petição inicial e dos documentos. Tratando-se de processo eletrônico, em prestígio às regras fundamentais dos artigos 4º e 6º do CPC, fica vedado o exercício da faculdade prevista no artigo 340 do CPC;

João Pessoa, em 13 de janeiro de 2020

De ordem, EDILAERTE VALERIO DA SILVA  
Chefe de Cartório

PARA VISUALIZAR A CONTRAFÉ ACESSO O LINK: <https://pje.tjpb.jus.br/pje/Processo/ConsultaDocumento/listView.seam> NO CAMPO "Número do documento" INFORME O IDENTIFICADOR DO DOCUMENTO: 17062410120594500000008239104  
PARA VISUALIZAR A DECISÃO ACESSO O LINK: <https://pje.tjpb.jus.br/pje/Processo/ConsultaDocumento/listView.seam> NO CAMPO "Número do documento" INFORME O IDENTIFICADOR DO DOCUMENTO: XXXX



Assinado eletronicamente por: EDILAERTE VALERIO DA SILVA  
13/01/2020 16:26:02

<http://pje.tjpb.jus.br:80/pje/Processo/ConsultaDocumento/listView.seam>

ID do documento: 27422341



MAPFRE Seguros  
Liliani Carneiro  
Emissora Geral  
Tel. (83) 3208-3339

15-01-2020  
09:13

imprimir

20011316260236700000026464939

14/01/2020 17:46



## CERTIDÃO

Certifico que em cumprimento ao mandado retro, no dia 15/01/2020, às 09h13min, me dirigi ao endereço indicado neste, e sendo aí, **CITEI A MAPFRE VERA CRUZ SEGURADORA S/A**, na pessoa de seu representante legal, a **Sra. LILIANI CARNEIRO DOS SANTOS**, que tomou conhecimento de todo conteúdo do presente mandado, que lhe entreguei a contrafé e a cópia da inicial e após a sua leitura, exarou sua nota de ciência. O referido é verdade. Dou Fé.

João Pessoa, 15 de janeiro de 2020.

  
**GIOVANNY MEDEIROS VILLAR**

Oficial de Justiça Avaliador

Mat. 470.252-2

