

Pinheiro

Advogados

PROCURAÇÃO

OUTORGANTE: Jose Wellington do Nascimento, brasileiro, solteiro,
auxiliar de serviços gerais, portador do R.B. 5.767.884 SP/PE,
inscrito pelo CPF 031.184.354-96, residente na Rua Sto. Onofre,
nº 610, Santo Onofre, Palmares - PE, CEP. 55540-000.

OUTORGADOS:

Paulo Roberto Fernandes Pinheiro, brasileiro, advogado, inscrito na OAB/PE sob o nº 14.088, **Bruno Vieira Fernandes Pinheiro**, brasileiro, advogado, inscrito na OAB/PE sob o nº 27.264 e **Guilherme Trindade H. B. Cavalcanti**, brasileiro, advogado, inscrito na OAB/PE sob o nº 27.322, com Escritório na Rua Francisco Alves, 105, sala 307, Ilha do Leite, Recife - PE, onde recebem notificações e intimações.

PODERES CONCEDIDOS:

Amplios poderes, admitidos os das cláusulas "AD JUDÍCIA" e "EXTRA-JUDÍCIA", para o foro em geral em qualquer instância ou Tribunal de Justiça Federal ou do Estado de Pernambuco, bem como em todo Território Nacional, para em nome da outorgante propor ação, contestar, embargar, agravar, recorrer, firmar compromisso, reconvir, concordar, discordar, oferecer provas, desistir, transigir, fazer declaração, confessar, protestar, receber e dar quitação ingressar em qualquer juízo, receber cheque referente ao pagamento da complementação da indenização do seguro DPVAT, intimações/notificações, receber alvarás, podendo reter os honorários contratuais com percentual de 30% do valor do acordo eventualmente firmado, aceitar ou impugnar laudos, contas, habilitações, avaliações e partilhas, interpor qualquer tipo de recurso tanto nas fases administrativas, como judiciais, requerendo e acompanhando tudo quanto for de direito dos outorgantes. Enfim, os outorgados podem praticar todos e quaisquer atos conexos e consequentes a fim de agir em defesa dos direitos e interesses pessoais da outorgante, podendo inclusive substabelecer esta procuração a quem lhe prover, no todo ou em parte, com ou sem reservas de iguais poderes, dando tudo por bem, firme e valioso.

Recife, 21 de junho de 2018.

Guilherme Trindade H. B. Cavalcanti

Rua Francisco Alves, 105, sala 307, Ilha do Leite, Recife - PE.
Fone/Fax's.: (0xx81) 3241.7111 E-mail: fernandespinheiro@hotmail.com CNPJ 03.659.003/0001-20



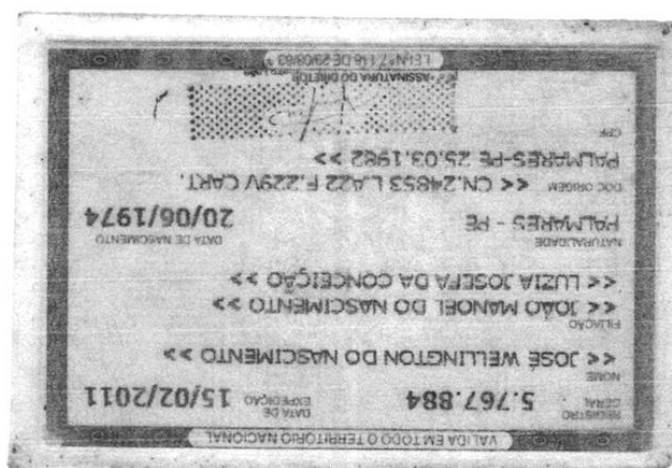
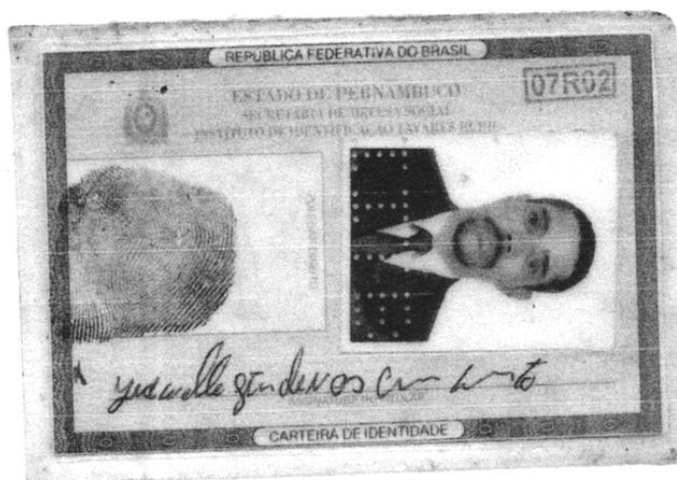

NOTA FISCAL | FATURA | CONTA DE ENERGIA ELÉTRICA 2a VIA

COMPANHIA ENERGÉTICA
DE PERNAMBUCO
AV. JOÃO DE BARROS, 111, BOA VISTA,
RECIFE, PERNAMBUCO
CEP 50050-902
CNPJ 10.835.932/0001-08
INSCRIÇÃO ESTADUAL 0005943-93



www.celpe.com.br

Tarifa Social de Energia Elétrica - Lei 10.438, de 26/04/02
COMERCIAL 116 | PRONTIDÃO 116
Atendimento ao deficiente auditivo ou de fala: 0800 281 0142
Ouvidoria 0800 282 5599
Agência de Regulação dos Serviços Públicos Delegados do Estado
de Pernambuco-ARPE: 0800-727-0167-Ligação Gratuita de Telefones Fixos
Agência Nacional de Energia Elétrica - ANEEL
167-Ligação Gratuita de telefones fixos e móveis

DADOS DO CLIENTE

VERA LUCIA MARQUES DOS SANTOS
CPF: 693.687.324-34 NIS: 16540138338

ENDEREÇO DA UNIDADE CONSUMIDORA

RUA STO ONOFRE 610
STO ONOFRE/PALMARES
55540-000 PALMARES PE

As condições gerais de fornecimento (Resolução ANEEL 414/2010),
tarifas, produtos, serviços prestados e tributos se encontram à
disposição, para consulta em nossas unidades de atendimento a no
site www.celpe.com.br

DATA DE VENCIMENTO

18/04/2018

TOTAL A PAGAR (R\$)

24,89

DATA EMISSÃO DA NOTA FISCAL

11/04/2018

DATA DA APRESENTAÇÃO

11/04/2018

NÚMERO DA NOTA FISCAL

012333822

CONTA CONTRATO

000367911034

Nº DO CLIENTE

2001581489

Nº DA INSTALAÇÃO

9302212799

CLASSIFICAÇÃO

B1 RESIDENCIAL - BAIXA RENDA COM NIS
Monofásico

RESERVADO AO FISCO

7D95.5A22.6EFA.05A0.05D7.4E28.C759.0D8F

DESCRIÇÃO DA NOTA FISCAL

DESCRIÇÃO	QUANTIDADE	PREÇO	VALOR (R\$)
Consumo Ativo até 30 kWh	39,00	0,15909456	5,07
Consumo Ativo superior a 30 até 100 kWh	42,00	0,28987539	12,17
Contribuição Iluminação Pública			2,12
Contribuição Iluminação Pública - Ju/17			2,12
Multa por atraso-NF 094904662 - 08/02/18			0,31
Juros por atraso-NF 004904662 - 08/02/18			0,10
PRÓ-CRIANÇA-(081)3412-8960 0800 031 8999			3,00
TOTAL DA FATURA			24,89

INFORMAÇÕES DE TRIBUTOS					
ICMS		PIS		COFINS	
BASE DE CÁLCULO	%	VALOR DO IMPOSTO	BASE DE CÁLCULO	%	VALOR DO IMPOSTO
0,00		0,00	17,24	0,52	0,08
			17,24	2,40	0,41

Tarifas Aplicadas		HISTÓRICO DO CONSUMO	
Consumo Ativo até 30 kWh	0,15909456	ABR 18	75
Consumo Ativo superior a 30 até 100 kWh	0,28987539	MAR 18	82
		FEV 18	96
		JAN 18	68
		DEZ 17	64
		NOV 17	62
		OUT 17	56
		SET 17	67
		AGO 17	66
		JUL 17	71
		JUN 17	80
		MAI 17	80
		ABR 17	75

DEMONSTRATIVO DE CONSUMO DESTA NOTA FISCAL									
NÚMERO DO MEDIDOR	TIPO DA FUNÇÃO	ANTERIOR	ATUAL	Nº DIAS	CONSTANTE	AJUSTE	CONSUMO kWh		
		DATA	LEITURA	DATA	LEITURA				
00000000310032311	CAT	03/04/2018	99.999,00	11/04/2018	19,00	8	1,00000	0,00	17,00
J42113	CAT	12/03/2018	20.853,00	03/04/2018	20.905,00	22	1,00000	0,00	55,00

DATA PREVISTA PARA A PRÓXIMA LEITURA: 11/05/2018

DURAÇÃO E FREQUÊNCIA DAS INTERRUPÇÕES					
DESCRIÇÃO	CONJUNTO	VALOR APURADO	METAS MENSAL	METAS TRIM.	METAS ANUAL
fev/2018					
DIC-Nº de horas sem Energia	PALMARES	0,00	5,91	11,82	23,64
FIC-Nº de vezes sem Energia		0,00	3,48	9,97	13,95
DMC-Duração máxima de Interrupção contínua		0,00	3,46	0,00	0,00
Limite DICI: 12,22					
DICI-Duração de Interrupção em dia crítico					
EUSD-Valor do Encargo de Uso = R\$ 8,43					
Toda Consumidor pode avaliar a pontuação dos indicadores DIC, FIC, DMC e DICI a qualquer tempo.					

INFORMAÇÕES IMPORTANTES

Na data da leitura a bandeira em vigor é a Verde. Mais informações em www.aneel.gov.br.
O cliente é compensado quando há violação na continuidade individual ou do nível de tensão de fornecimento.
Pagto. em atraso gera multa 2%(Res414/ANEEL), Juros 1%a.m(Lei 10.438/02) e atualização monetária no próx. mês
Isenção do ICMS conforme art. 3, XLVIII, e 2.2.2, do RICMS-PE.
Desconto pela aplicação da Tarifa Social de Energia Elétrica criada pela Lei Nº 10.438 de 26/04/02 - R\$ 18,38.
O Cliente é compensado quando há descumprimento do prazo definido para os padrões de atendimento comercial.
O consumidor pode cancelar a cobrança de serviços de terceiros na fatura a qualquer tempo - Art 7º REN 581/13.

NÍVEIS DE TENSÃO		
TENSÃO NOMINAL(V)	LIMITE DE VARIAÇÃO(V)	
	MÍNIMO	MÁXIMO
220	202	231

AUTENTICAÇÃO MECÂNICA

DESTAQUE AQUI

CONTA CONTRATO	MÊS/ANO	TOTAL A PAGAR(R\$)	VENCIMENTO
000367911034	04/2018	24,89	18/04/2018

ATENDIMENTO DE SINISTROS
DPVAT
TALÃO DE PAGAMENTO
CONTEÚDO NÃO VERIFICADO
Evite dobrar, perfurar ou rasurar.
Este cartão será usado em leitora ótica.
23 ABR 2018
AUTENTICAÇÃO MECÂNICA
Gente Seguradora S/A
Av. Rui Barbosa, 715 Loja 5
Graciosa - Recife / PE CEP: 52011-040

838400000006 248900110004 367911034102 136431475838



DECLARAÇÃO DE INSUFICIÊNCIA DE RECURSOS

Eu, José Wellington do Nascimento

DECLARO, nos termos da Lei nº 7.115, de 29 de agosto de 1983 e, para os devidos fins, de que sou pobre na acepção jurídica do termo, não dispondo de condições econômicas para custear as despesas judiciais, sem sacrifício do sustento meu e de minha família.

Por ser a expressão da verdade, assumindo inteira responsabilidade pelas declarações acima sob as penas da lei, assino a presente declaração para que produza seus efeitos legais.

Palmares, 21 de junho de 2018.

Guilherme Trindade Henriques Bezerra Cavalcanti



Rio de Janeiro, 04 de Julho de 2018

Carta nº: 13051312

A/C: JOSE WELLINGTON DO NASCIMENTO

Nº Sinistro: 3180182840
Vítima: JOSE WELLINGTON DO NASCIMENTO
Data do Acidente: 21/01/2018
Cobertura: INVALIDEZ
Procurador: ERICK MOURA DOS SANTOS

Ref.: PAGAMENTO DE INDENIZAÇÃO, COM MEMÓRIA DE CÁLCULO DE INVALIDEZ

Prezado(a) Senhor(a),

Informamos que estamos disponibilizando o pagamento da indenização do seguro obrigatório DPVAT cujo o valor e os dados disponibilizamos a seguir:

Creditado: JOSE WELLINGTON DO NASCIMENTO

Valor: R\$ 2.362,50

Banco: 104

Agência: 000000916

Conta: 0000064933-5

Tipo: CONTA POUPANÇA

Memória de Cálculo:

Multa:	R\$	0,00
Juros:	R\$	0,00
Total creditado:	R\$	2.362,50

Dano Pessoal: Perda funcional completa de um dos membros inferiores 70%

Graduação: Em grau leve 25%

% Invalidez Permanente DPVAT: (25% de 70%) 17,50%

Valor a indenizar: 17,50% x 13.500,00 =

R\$ 2.362,50

NOTA: O percentual indicado equivale à perda funcional ou anatômica avaliada, sendo este aplicável sobre o limite da indenização por Invalidez Permanente.

Em caso de dúvida, entre em contato conosco por meio do SAC DPVAT 0800 022 12 04 ou através do nosso site www.seguradoralider.com.br.

Atenciosamente,

Seguradora Líder-DPVAT

Pag. 0178901790 - carta_15R - INVALIDEZ

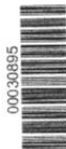

0142991/18
ASL-0142991/18
juliana.luna.0007
14/06/2018 16:13:40
GOVERNO DO ESTADO DE PERNAMBUCO
SECRETARIA DE DEFESA SOCIAL
POLÍCIA CIVIL DE PERNAMBUCO
DELEGACIA DE POLÍCIA DA 070ª CIRCUNSCRIÇÃO - PALMARES
DPTO CIRC DINTER 1/13º DESEC

BOLETIM DE OCORRÊNCIA Nº. 18E0160000793

Ocorrência registrada nesta unidade policial no dia 18/05/2018 14:36

Complementa o BO Número: 18E0160000562

ACIDENTE DE TRÂNSITO COM VÍTIMA NÃO FATAL - Culposo (Consumado)
que aconteceu no dia 21/1/2018 no período da Tarde

Fato ocorrido no endereço: MUNICIPIO DE PALMARES, 1, RUA DE
FEBREIRO - Bairro: CENTRO - PALMARES/PERNAMBUCO/BRASIL
Local do Fato: VIA PÚBLICA

Pessoa(s) envolvida(s) na ocorrência:

FREIO (AUTOR / AGENTE)
MANOEL CRISTOVÃO DA SILVA (OUTRO)
JOSÉ WELLINGTON DO NASCIMENTO (VÍTIMA)

Objeto(s) envolvido(s) na ocorrência:

VEÍCULO: (Usado na geração da ocorrência), que estava em posse do(a) Sr(a):
JOSÉ WELLINGTON DO NASCIMENTO

Qualificação da(s) pessoa(s) envolvida(s)

JOSÉ WELLINGTON DO NASCIMENTO (presente ao plantão) - Sexo:
Masculino Mãe: LÚZIA JOSEFA DA CONCEIÇÃO Pai: JOÃO MANOEL DO NASCIMENTO
Data de Nascimento: 20/6/1974 Naturalidade: PALMARES / PERNAMBUCO / BRASIL
Endereço Residencial: MUNICIPIO DE PALMARES, 519, RUA PRINCIPAL DE STO ONOFRE -
STO ONOFRE - CEP: 55000-000 - Bairro: CENTRO - PALMARES/PERNAMBUCO/BRASIL

MANOEL CRISTOVÃO DA SILVA (não presente ao plantão) - Sexo:
Masculino Naturalidade: NÃO INFORMADO / PERNAMBUCO / BRASIL

FREIO (não presente ao plantão) - Sexo: Masculino Naturalidade: NÃO INFORMADO
PERNAMBUCO / BRASIL

Qualificação do(s) objeto(s) envolvido(s)

DEPARTAMENTO DE SINISTROS
CONTEÚDO NÃO VERIFICADO
12 JUL 2018
Gente Seguradora S/A
Av. Rui Barbosa, 715 Loja 5
Graciosa - Recife / PE CEP: 52011-040

18/05/2018 14:2



CAMINHONETE TOYOTA BANDEIRANTE/1986 (VEICULO) de propriedade do(a) Sr(a):
MANGEL CRISTOVÃO DA SILVA, que estava em posse do(a) Sr(a): JOSÉ WELLINGTON
DO NASCIMENTO

Categoria/Marca/Modelo: CAMINHONETE/NÃO INFORMADO/NÃO INFORMADO Objeto
apreendido: Não
Cor: BRANCA Quantidade: 1 (UNIDADE NÃO INFORMADA)

Placa: PMU1938 (PERNAMBUCO/PALMARES) Renavam: 188450775 Chassi: 8J78468

Ano Fabricação/Modelo: 1986/1986 Combustível: DIESEL

Descrição: CAMINHONETE TOYOTA BANDEIRANTE/1986

Complemento Observação

SEGUNDO A VÍTIMA, CONDUZIA O VEÍCULO EM UMA DESCIDA, NA RUA OZÓRIO DE
ALMEIDA, QUANDO TERIA FALTADO FREIO E O VEÍCULO TERIA DESCIDO,
DESCOBERNADO, E BATIDO EM UM POSTE NA RUA 28 DE DEZEMBRO. AINDA
SEGUNDO A VÍTIMA, APÓS O ACIDENTE, TERIA SIDO SOCORRIDO PELO CORPO DE
BOMBEIROS LOCAL, PARA O HOSPITAL REGIONAL DE PALMARES, CONFORME
ATENDIMENTO N. 693136, E DE LÁ TRANSFERIDO PARA O HOSPITAL DA
RESTAURAÇÃO, EM REGIME, ONDE TERIA SE SUBMETIDO A UMA CIRURGIA. DAÍ SUA
VINDA A ESTA DP PARA AS MEDIDAS LEGAIS.

Assinatura da(s) pessoa(s) presente nesta unidade policial

José Wellington do Nascimento
JOSÉ WELLINGTON DO NASCIMENTO
(VÍTIMA)

E.O. registrado por: KARIM ALVES PIRES - Matrícula: 321844-1

POLÍCIA CIVIL DE PERNAMBUCO
DELEGACIA DE POLÍCIA DE PALMARES

70ª CIRCUNSCRIÇÃO

DEPARTAMENTO DE SINISTROS
DPVAT
CONTEÚDO NÃO VERIFICADO
Gente Seguradora S/A
Av. Rui Barbosa, 715 Loja 5
Graciosa - Recife/PE CEP: 52011-040

DEPARTAMENTO DE SINISTROS
DPVAT
CONTEÚDO NÃO VERIFICADO
12 JUL 2018
Gente Seguradora S/A
Av. Rui Barbosa, 715 Loja 5
Graciosa - Recife/PE CEP: 52011-040

2 de 2

18/05/2018 14:21



SECRETARIA DE DEFESA SOCIAL
CORPO DE BOMBEIROS MILITAR DE PERNAMBUCO

Dinter/1 - 1º Grupamento de Bombeiros

Vitória de Santo Antão, PE, 28 de fevereiro de 2018.

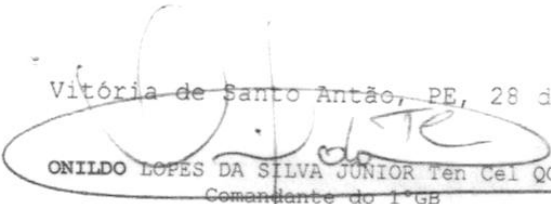
ONILDO LOPES DA SILVA JUNIOR Ten Cel QOC-BM
Comandante do 1ºGB

CERTIDÃO DE OCORRÊNCIA n° Div. Op. 011/18-1ºGB

O Chefe da Divisão de Operações do 1º Grupamento de Bombeiros do Corpo de Bombeiros Militar do Estado de Pernambuco, por solicitação do Sr. JOÃO MANOEL DO NASCIMENTO RG 2564464 SDSPE, residente à Rua Santo Onofre, 610, Santo Onofre, Palmares-PE, **certifica que uma equipe foi deslocada às 14h44min do dia 21 de janeiro de 2018, à Rua 08 de dezembro, Santo Onofre, Palmares-PE, a fim de prestar atendimento pré-hospitalar ao Sr. JOSÉ WELLINGTON DO NASCIMENTO RG 5767884 SDSPE, que havia sido vítima de acidente de trânsito quando dirigia um veículo Toyota de cor branca, placa MMU 1039. Ele apresentava ferimentos no crânio. Depois de prestados os devidos socorros, a vítima foi conduzida pelo nosso efetivo ao Hospital Regional de Palmares, ficando aos cuidados da Dra. LARA CRM 21941. No veículo também estavam o Sr. JOSÉ WESCLY O. DA SILVA e a Sra. NATÁLIA VITÓRIA DA SILVA. Nada mais havendo a certificar do que consta nos registros do relatório básico e de atendimento pré-hospitalar da ocorrência, que se encontram arquivados na Divisão de Operações, segue, apostado, com o sinete do 1ºGB e assinado por mim, Capitão QOC/BM 960040-8 ARIANO MENDONÇA LUNA, chefe da Divisão de Operações do 1ºGB.**



DEPARTAMENTO DE SINISTROS
DPVAT
CONTEÚDO NÃO VERIFICADO

23 ABR 2018

Gente Seguradora S/A
Av. Rui Barbosa, 715 Loja 5
Grças - Recife/PE CEP: 52011-040

1º Grupamento de Bombeiros - PE 45 KM 02, S/N, Lídia Queiroz, Vitória de Santo Antão-PE
CEP: 55.612-010 CGC: 00.358.773/0011-16 Fones: (81) 3526 8856



Pernambuco

JHRP

MAIO 2018

Data do Atendimento:

No. Atendimento:

69 3139

Hora:

Urgência / Emergência

PRONTUÁRIO:

Colaborador:

Nome:

Jess Wellington do Nascimento

CNS:

Data de Nascimento:

20-06-1974

Idade:

Sexo:

País ou responsáveis:

C.J.:

Endereço:

Cidade:

Tel.:

Hora do Atendimento:

Queixa Principal:

Paciente, trazido pelos bombeiros, com história de colisão de veículo x poste há 40 minutos. Chega contido, com ceder cervical e em prancha rígida, desorientado, falando palavras desproporcionadas. Apresenta lesão cortocortu dente em couro cabeludo e dor na perna. Encontra-se agressivo. Worr e edema em M.D. Não palpa cupitais em couro cabeludo.

Exame Físico:

A: Geral: Vítima desta pérvia?

SIM ☒ NÃO ☐

O paciente fala?

SIM ☒ NÃO ☐

Temperatura:

B: Respiratório:

MV+ em AHT, sem RA

C: Circulatório:

RCR em 2T, BNF, sem sopros
PA: 120 x 80

FC: 96

D: Exame Neurológico:

Deficiência motora:

MSD

MSSE

MED

MME

Pupilas:

Isocônicas

Anisocônicas

Glasgow: Abertura Ocular:

4

Glasgow: Resposta Verbal:

4

Glasgow: Resposta Motora:

6

Score:

Hora:

Score:

Hora:

Score:

Hora:

E. Abdomen:

flácido, indolor

Diagnóstico Inicial:

TCE

Exames Solicitados: 1 - Patologia Clínica

Exames Solicitados: 2 - Especializados

Tratamento / Procedimentos:

1 - SF 991, 1000 ml EV em 6h
2 - Transferência para hospital de referência

(TC sem funcionar - sem energia)

Queixa Principal Relatada e Classificação de Risco:

Alergia:

Observação:

Evolução de Enfermagem

DEPARTAMENTO DE SINISTROS
DPVAT
CONTEÚDO NÃO VERIFICADO!

23 ABR 2018

Gente Seguradora S/A
Av. Rui Barbosa, 715 Loja 5
Graças - Recife/PE CEP: 52011-040

HOSPITAL REGIONAL DE PALMARES
FUNDAÇÃO MANOEL DA SILVA ALMEIDA
Arguidoel Oliveira
Coordenador de Faturamento
Mat. 002409
CONFERE COM O ORIGINAL
16/02/18

Destino do paciente: () Alta para casa () Encaminhamento ao Ambulatório () Internação

X Transferência para outra unidade () Obito () Outro

Condição do Paciente: () Maltratado () Inalterado () Piorado

Alta Melhorada () Alta a Pedido

Informações - Carimbo e Assinatura

Médico - Carimbo e Assinatura





FICHA DE ESCLARECIMENTO

NOME: JOSE WELLINGTON DO NASCIMENTO	PRONTUÁRIO: 1620034	ATENDIMENTO: 00923523
DATA DE NASCIMENTO: 20/06/1974	FOI ATENDIDO EM: 21/01/2018 Às 17:50	
	DATA DA ALTA: 25/01/2018 ÀS 12:11	

Diagnóstico Provável:

FRATURA DE OSSOS DA PERNA D. CID-10: S82.2

Tratamento Realizado:

TTO CIR DE FX DE OSSOS DA PERNA D + ATBTERAPIA + ANALGESIA + CURATIVO DIÁRIO

Observação:

30 DIAS DE AFASTAMENTO DE SUAS ATIVIDADES LABORAIS + CURATIVO DIÁRIO EM UBS + RETIRAR PONTOS COM 15 DIAS DA ALTA
EM UBS + ATB PARA CASA

Encaminhado para:

AO AMBULATÓRIO DE ORTOPEDIA DE DR WELLINGTON BRUM (03 SEMANAS APÓS A ALTA)

Dr. Pedro Walter Feitosa Martins
Médico Traumatologia / Ortopedia
CRM: 25622

PEDRO WALTER FEITOSA MARTINS - CRM: Nº.25622

Recife, 25, JANEIRO ,2018

ATENÇÃO:

Este documento destina-se a comprovação de atendimento hospitalar ou ambulatorial para INSS, Empresas, Escolas, Ministério do Trabalho, Continuidade do Tratamento Ambulatorial, segundo a recomendação Nº 04/2002 do Ministério Público do Estado de Pernambuco.



Av. Agamenon Magalhães, S/N - Derby - Recife - PE CEP 52.010-040
Fones (0XX)81 - 3181-5400





Secretaria de Saúde do Estado de Pernambuco
HOSPITAL DA RESTAURAÇÃO



RECEITUÁRIO MÉDICO PERNAMBUCO
GOVERNO DO ESTADO

Paciente:	Registro:
Clínica:	Box/Leito/Enfermaria:

Intoxicação medicamentosa

Dedicação para o doente
para quem o Sr. Dr. José
WELLERON DO NASCIMENTO
é portador de CID 10-
582.2. com insucesso
do tratamento de
membro inferior direito

Data: 21/12/18

Ass. Carimbo/Médico/CREMEPE

Dr. Wellington José POP. 0340
Clínica / Traumatologia

