

CONTRATO DE PRESTAÇÃO DE SERVIÇOS ADVOCATÍCIOS
COM CLAUSULA "AD EXITUM"

Pelo presente instrumento de contrato, firmado entre as partes de um lado, doravante identificado como contratante Maria Helena Dantas brasileiro(a) Saltina, 20/12/2011, portador do CPF: 443.753.274-53 residente na Rua: Av. São Geronimo, 590, Bairro: Santa Delmeira cidade Mossoró, com

os advogados: KELLY MARIA MEDEIROS DO NASCIMENTO, brasileira, casada, advogada; WAMBERTO BALBINO SALES, brasileiro, casado, advogado, ambos podendo serem citados na Rua Antonio Vieira de Sá nº 986, Aeroporto, em Mossoró - RN, doravante identificados como contratados, a prestação dos seguintes serviços profissionais:

1- A parte contratante celebra com os contratados, a prestação de serviços advocatícios, com objetivo de ajuizar ação própria junto a Comarca de Mossoró -RN, tendo como parte demandada, a Seguradora Líder dos Consórcios do Seguro DPVAT S/A;

2- A parte contratante, não pagará qualquer valor aos contratados de imediato, sendo que, ao final na lide, ocorrendo procedência caberá a parte contratante, pagar aos contratados o valor correspondente à **30% (trinta por cento)**, sob o valor da condenação, **independente da verba sucumbencial a ser arbitrada pelo Juízo da causa;**

3- Em caso de insucesso da demanda, a parte contratante não desembolsará quaisquer valores aos contratados, o risco será arcado pelos advogados contratados, independente do ônus de deslocamentos, alimentação, contratação de outros advogados, dentre outras despesas até a entrega final da pretensão requerida, sendo que, o presente firma-se na clausula **" ad exitum";**

4- Em caso de desistência da demanda, ou, revogação dos poderes em favor de outros outorgados, deverá a parte contratante, pagar aos contratados, o valor correspondente à **30% (TRINTA POR CENTO)** sob o valor da causa;

5- Nos termos do art. 22, § 4º da Lei nº 8.906, de 04 de julho de 1994, caberá a parte contratada, requerer a expedição do competente alvará judicial, em separado ao da parte contratante, ao fim da lide..

Elegem as partes, para dirimir quaisquer dúvidas, e execução inclusive o presente, a comarca de Mossoró - Rio Grande do Norte.

Nada mais a constar vai o presente devidamente assinado para que surtam seus jurídicos e legais efeitos.

Mossoró - Rio Grande do Norte, em 07/10/2019.

Contratante: Maria Helena Dantas

Contratado: KELLY MARIA MEDEIROS DO NASCIMENTO
OAB/7469

Testemunhas: _____

CPF nº _____

Testemunhas: _____

CPF nº _____



P R O C U R A Ç Ã O "AD JUDICIA"

Outorgante: Maria Helena Santos, brasileiro(a)-
Golteia, Dolores, portador do RG nº 989.392, e do
CPF nº 443.753.274-53, residente na
RUA: Av. São Jerônimo 390, BAIRRO:
Santa Belmira, cidade Mossoró - Rio Grande
do Norte, nomeia e outorga poderes a Outorgada: KELLY MARIA MEDEIROS
DO NASCIMENTO, brasileira, casada, advogada, portadora da OAB/RN
7.469, EMMANUEL SARAIVA FERREIRA OAB/PB 16928 podendo serem
intimados na Rua Antonio Vieira de Sá nº 986, Mossoró-RN, ao qual
confere amplos e gerais poderes para o foro em geral com a cláusula
"ad Judicia", para ajuizar ação de cobrança na Comarca
Mossoró -RN, podendo a outorgada, confessar, assinar,
desistir, propor acordo, receber intimações, dar quitação,
transigir, apresentar réplica, oposições, firmar acordo, receber e
levantar ALVARA JUDICIAL, decorrente da presente ação, apresentar
recurso e contra razões, e ainda requererem seguro de vida, junto
bem como, substabelecer esta com ou sem reservas de poderes, podendo
levantar alvará judicial, acompanhar todo processo até o final do
julgamento, representado ainda os interesses do outorgante, podendo
ajuizar apelação, ou, qualquer outro remédio jurídico competente,
junto ao Egrégio Tribunal de Justiça do Rio Grande do Norte, para
garantir o direito do outorgante, e finalmente, praticar todos os
atos necessários ao bom e fiel desempenho deste mandato.

Mossoró - Rio Grande do Norte, em 07/10/2019.

Outorgante: Maria Helena Santos.

- Isento de reconhecimento de Firma, em face de Lei nº 8.952, de 13/12/1994, que dá nova redação ao art. 38 do CPC.



DECLARAÇÃO DE POBREZA

Maria Helena Dantas, brasileiro(a), solteira, 20/01/2019
portador do RG nº 989.392, e do CPF 433.453.274-53 residente na
Av São Gerônimo, na Cidade de Mossoró - Rio Grande do
Norte. Declara nos termos da Lei n. 1.060/50, que é pobre na forma
da Lei, não dispondo de meios que possibilitem a custear as
despesas processuais na Ação de Cobrança c/c reparação de danos, na
Comarca de Mossoró - Rio Grande do Norte. Afirma ainda
ser conhecedor das sanções penais, caso a presente não retrate a
verdade dos fatos. Nada mais digno de registro, assina o presente.

Comarca de Mossoró-RN em 07/10/2019

Declarante: Maria Helena Dantas

CP - Decreto Lei nº 2.848 de 07 de Dezembro de 1940

Art. 299 - Omitir, em documento público ou particular, declaração que dele devia constar, ou nele inserir ou fazer inserir declaração falsa ou diversa da que devia ser escrita, com o fim de prejudicar direito, criar obrigação ou alterar a verdade sobre fato juridicamente relevante:

Pena - reclusão, de um a cinco anos, e multa, se o documento é público, e reclusão de um a três anos, e multa, de quinhentos mil réis a cinco contos de réis, se o documento é particular.

Parágrafo único - Se o agente é funcionário público, e comete o crime prevalecendo-se do cargo, ou se a falsificação ou alteração é de assentamento de registro civil, aumenta-se a pena de sexta parte.

Falso reconhecimento de firma ou letra.



DECLARAÇÃO DE ISENTO DO IMPOSTO DE RENDA

Eu, Maria Helena Dantas, brasileiro, Solteiro,
Do lar, com CPF nº 413.733.27453 residente na
Rua Al. São Gerônimo nº 390, BAIRRO: Santa Reimira
Mossoro -RN, DECLARA, sob as penas da lei que é isento
de declarar imposto de renda, por não ter meios suficientes,
fazendo presente declaração nos termos- conforme previsto na Lei
7.115/83. Estou ciente das sanções administrativas, penais e
cíveis, nos termos do art. 299 do CPB. Nada mais a constar lavro o
presente para que surtam seus jurídicos e legais efeitos.

Mossoro-RN, em 07 / Outubro / 2019

Declarante: Maria Helena Dantas

CP - Decreto Lei nº 2.848 de 07 de Dezembro de 1940

Art. 299 - Omitir, em documento público ou particular, declaração que dele devia constar, ou nele inserir ou fazer inserir declaração falsa ou diversa da que devia ser escrita, com o fim de prejudicar direito, criar obrigação ou alterar a verdade sobre fato juridicamente relevante:

Pena - reclusão, de um a cinco anos, e multa, se o documento é público, e reclusão de um a três anos, e multa, de quinhentos mil réis a cinco contos de réis, se o documento é particular.

Parágrafo único - Se o agente é funcionário público, e comete o crime prevalecendo-se do cargo, ou se a falsificação ou alteração é de assentamento de registro civil, aumenta-se a pena de sexta parte.

Falso reconhecimento de firma ou letra.



TRABALHADOR

Esta é sua Carteira de Trabalho - CTPS, instituída pelo então Presidente Getúlio Vargas, por intermédio do Decreto nº. 22.035 de 29.10.1932 e posteriormente reformulada pelo Decreto-lei nº 5452 de 01.05.1945 que aprovou a CLT. Ela é o documento obrigatório para o exercício de qualquer emprego ou atividade profissional.

Nela deverão ser registrados todos os dados do Contrato de Trabalho, elementos básicos para o reconhecimento dos seus direitos perante a Justiça do Trabalho, bem como para a obtenção da aposentadoria e demais benefícios Previdenciários, garantindo, ainda, sua habilitação ao seguro desemprego e ao fundo de Garantia do Tempo de Serviço - FGTS.

O conjunto de anotações contido neste documento e o seu estado de conservação, espelham a conduta a qualificação e as atividades profissionais do seu portador.

Pela sua importância, é seu dever protegê-la e Cuidá-la, pois além de conter o registro de sua vida Profissional e a garantia da preservação e validade de seus direitos como trabalhador e cidadão, contribui para assegurar o seu futuro e o de seus dependentes, tendo validade, também, como documento de identificação.

CONFECCIONADA COM RECURSOS DO
FAT - FUNDO DE AMPARO AO TRABALHADOR.

VISITE O PORTAL MTE: WWW.MTE.GOV.BR

MINISTÉRIO DO TRABALHO E EMPREGO

CARTEIRA DE TRABALHO E PREVIDÊNCIA SOCIAL

121.30391.09-7

1518142

003-0

RN

Maria Helena Dantas



QUALIFICAÇÃO CIVIL - BRASILEIRO



MARIA HELENA DANTAS

FILIAÇÃO: FRANCISCO CELIO DANTAS

NASCIMENTO: 09/10/1961

ESTADO CIVIL: SOLTEIRO

NATURALIDADE: MOSSORÓ - RN

DOCUMENTO: RG 589392 SSP RN

LEI Nº 9.049, DE 18 DE MAIO DE 1995

CPF: 413.753.274-53

TIT. ELEITOR:

CNPJ: 413.753.274-53

LOCAL/DATA DE EMISSÃO: CENTRAL DO CIDADÃO MOSSORÓ - RN - 03/04/2009

ZONA:

SEÇÃO:

Caro Dependente Oliveira Filho

ALTERAÇÃO DE IDENTIDADE

FILIAÇÃO

DATA DE NASC. DE / / PARA / /

DOCUMENTO

ASSINATURA E CARIMBO DO SERVIDOR

MOTIVO

NOME

DOCUMENTO

ASSINATURA E CARIMBO DO SERVIDOR

MOTIVO

NOME

DOCUMENTO

ASSINATURA E CARIMBO DO SERVIDOR

MOTIVO

NOME

DOCUMENTO

ASSINATURA E CARIMBO DO SERVIDOR

MOTIVO

LEGENDA
A - CASAMENTO | C - DIVÓRCIO | E - RECONHECIMENTO DE PATERNIDADE | G - DATA DE NASCIMENTO
B - SEP. JUDICIAL | D - ADOÇÃO | F - MUDANÇA VOLUNTÁRIA

03

REPÚBLICA FEDERATIVA DO BRASIL
 MINISTÉRIO DAS CIDADES
 DEPARTAMENTO NACIONAL DE TRÂNSITO
 CARTEIRA NACIONAL DE HABILITAÇÃO

NOME
 MARIA HELENA DANTAS

DOC. IDENTIDADE / ORG. EMISSOR DE
 589392 ITEP RN

CNPJ
 413.753.274-53 DATA NASCIMENTO
 09/10/1961

FILIAÇÃO
 FRANCISCO CELIO DANTAS
 FRANCISCA PLACIDA DANTAS

PERMISSÃO
 ACC CATIA AB

Nº REGISTRO
 01035672018 VALIDEZ
 03/05/2021 1ª HABILITAÇÃO
 02/09/1989

OBSERVAÇÕES

Maria Helena Dantas
 ASSINATURA DO PORTADOR

LOCAL
 MOSSORO, RN DATA EMISSÃO
 04/05/2016

ASSINATURA DO EMISSOR
 62486800282
 RN702403646

DETRAN - RN (RIO GRANDE DO NORTE)

VÁLIDA EM TODO O TERRITÓRIO NACIONAL
 1157727762

PROIBIDO PLASTIFICAR
 1157727762





CAERN - 08.334.385/0001-35

Nº Documento: 2019062891924

ESCRITÓRIO MOSSORO OESTE

MATRÍCULA 00289192.4	CLIENTE MARIA HELENA DANTAS	CPF/CNPJ: 413.753.274-53	VENCIMENTO 20/06/2019
INSCRIÇÃO 305.011.926.0333.000	ENDEREÇO DO IMÓVEL AV SAO JERONIMO, N, 350 - SANTA DELMIRA MOSSORO RN 59615-100	ROTA DE ENTREGA 11.6110	FATURA 06/2019
RESPONSÁVEL ENDEREÇO PARA ENTREGA		ÁGUA LIGADO	ESGOTO LIGADO

ULTIMOS CONSUMOS				LEITURA		CONSUMO	CONSUMO/DIA
05/2019 -	0-30	04/2019 -	0-30	ANTERIOR	ATUAL	(M³)	DIAS (M³)
03/2019 -	0-30	02/2019 -	0-38	21	21	0	33 0,00
01/2019 -	1-30	12/2018 -	1-30	11/05/2019	13/06/2019		
ECONOMIAS	CONS. POR ECONOMIA	COD. AUXILIAR					
1	0	H 30 5330					

DESCRIÇÃO DOS SERVIÇOS E TARIFAS	CONSUMO POR FAIXA	VALOR R\$
AGUA RESIDENCIAL 001 UNIDADE CONSUMO DE AGUA ESGOTO 35,00 % DO VALOR DA AGUA MULTA P/IMPONTUALIDADE 05/2019	0 M3	39,99 14,00 1,07

TRIBUTOS	BASE DE CÁLCULO	PERCENTUAL (%)	VALOR DO IMPOSTO
PIS	53,99	1,65	0,89
COFINS	53,99	7,60	4,10

Os acréscimos devidos (atualização monetária, juros de mora e multa por atraso), decorrentes do pagamento em atraso, serão cobrados na fatura seguinte. **TOTAL R\$ 55,06**

O RELATORIO ANUAL DE QUALIDADE DE AGUA DE 2019. REFERENTE A 2018, ESTA DISPONIVEL NO SITE DA CAERN, NO MENU DESCRITIVO "INFORMACOES TECNICAS".

MONITORAMENTO MENSAL DA QUALIDADE DA ÁGUA DISTRIBUIDA (Decreto nº 5.440/05 e Portaria nº 2.914/11 do Ministério da Saúde).					
GERÊNCIA REGIONAL: REGIONAL OESTE			Mês/Ano: 05/2019		
Parâmetros	Turbidez	pH	Colif. Totais	Cloro Residual Livre	Nitrato (como N)
VMP e Recomendações	5,0	6,0 A 9,5	% DE AUSENCIA	0,2 A 2,0 MG/L	<= 10,0 MG/L
Valores obtidos	1,63	7,40	100,00	1,00	

VIA CLIENTE	AUTENTICAÇÃO MECÂNICA
Emitido por: INTERNET	Emitido em: 21/06/2019



MATRÍCULA 00289192.4	INSCRIÇÃO 305.011.926.0333.000	ROTA DE ENTREGA 11.6110	FATURA 06/2019	NÃO RECEBER APÓS 30/09/2019
-------------------------	-----------------------------------	----------------------------	-------------------	--------------------------------

VENCIMENTO 20/06/2019	VALOR R\$ 55,06
--------------------------	-----------------

GRUPO: 88

FIRMA: 1

82670000000-1 55060006305-5 00289192401-7 06201950003-2

VIA CAERN



AUTENTICAÇÃO MECÂNICA



Assinado eletronicamente por: KELLY MARIA MEDEIROS DO NASCIMENTO - 09/10/2019 19:28:10
<https://pje1g.tjm.jus.br:443/pje/Processo/ConsultaDocumento/listView.seam?x=19100919281000200000047987936>
Número do documento: 19100919281000200000047987936

Num. 49674685 - Pág. 1

REPÚBLICA FEDERATIVA DO BRASIL
MINISTÉRIO DAS CIDADIAS

Nº 014243421575

DETRAN - RN
CERTIFICADO DE REGISTRO E LICENCIAMENTO DE VEICULO

VIA 1
COD. RENAVAM 00951846094
R.N.T.R.C. *****
EXERCÍCIO 2019

MARIA HELENA DANTAS

NOBRE

CPF / CNPJ

PLACA

413.753.274-53

MYL9732

PLACA ANT./UT

MYL9732 /RN

9C2HB02108R013105

ESPECIE TIPO

COMBUSTÍVEL

PASSEGEIRO/MOTOCICLETA/NAO APPLICAVE

GASOLINA

MARCA / MODELO

HONDA/PCP100

CAP / POT / cil

CATEGORIA

2007

2008

OCV/97 CILINDRADAS

PARTICULAR

MANEJA

COTA ÚNICA

VENO. COTAS

1

R\$ 0.00

12/03/2019

1º ISENTO

2

FAKSA LPVA

PARCELAMENTO / COTAS

2º ISENTO

3

002824 3X

R\$ *****

3º ISENTO

PRÊMIO TARIFÁRIO (R\$)

IOF (R\$)

PRÊMIO TOTAL (R\$)

*** LICENCIAMENTO DETRAN: PAGO *** DPVAT: PAGO

OBSERVAÇÕES

MOTOR: HB02E18013105

MOTOR: HB02E18013105

DATA

19/03/2019

Carimbo, Assinatura do Seguro
e Carimbo do Segurador Líder

09/10/2019

SEGURO OBRIGATORIO DE DANOS PESSOAIS CAUSADOS POR VEICULOS
AUTOMOTORES DE VIA TERRESTRE, OU POR SUA CARGA, A PESSOAS
TRANSPORTADAS OU NAO - SEGURO DPVAT

RN Nº 014243421575 BILHETE DE SEGURO DPVAT

2019

ESTE É O SEU BILHETE DO SEGURO DPVAT
MANTENHA INFORMAÇÕES, LEIA NO MEIO
AS CONDIÇÕES GERAIS DE COBERTURA

www.seguradoralider.com.br

SAC DPVAT 0800 022 1204

EXERCÍCIO 2019
DATA EMISSÃO 19/03/2019

VIA 1

413.753.274-53

PLACA

MYL9732

RENAVAM

00951846094

MARCA / MODELO

HONDA/PCP100

ANO FAB

2007

9

9C2HB02108R013105

PRÊMIO TARIFÁRIO

R\$ (R\$)

DETRAN (R\$)

CUSTO DO SEGURO (R\$)

CUSTO DO BILHETE (R\$)

IOF (R\$)

TOTAL SERVIDO PELA SEGURADORA (R\$)

PAGAMENTO

COTA ÚNICA

PARCELADO

DATA DE QUITAÇÃO

SEGURODPVAT

SEGURODPVAT

SEGURODPVAT

SEGURODPVAT

SEGURODPVAT

SEGURODPVAT

SEGURODPVAT

SEGURODPVAT

SEGURODPVAT

SEGURODPVAT

SEGURODPVAT

SEGURODPVAT

SEGURODPVAT

SEGURODPVAT

SEGURODPVAT

SEGURODPVAT

SEGURODPVAT

SEGURODPVAT

SEGURODPVAT

SEGURODPVAT

SEGURODPVAT

SEGURODPVAT

SEGURODPVAT

SEGURODPVAT

SEGURODPVAT

SEGURODPVAT

SEGURODPVAT

SEGURODPVAT

SEGURODPVAT

SEGURODPVAT

SEGURODPVAT

SEGURODPVAT

SEGURODPVAT

SEGURODPVAT

SEGURODPVAT

SEGURODPVAT

SEGURODPVAT

SEGURODPVAT

SEGURODPVAT

SEGURODPVAT

SEGURODPVAT

SEGURODPVAT

SEGURODPVAT

SEGURODPVAT

SEGURODPVAT

SEGURODPVAT

SEGURODPVAT

SEGURODPVAT

SEGURODPVAT

SEGURODPVAT

SEGURODPVAT

SEGURODPVAT

SEGURODPVAT

SEGURODPVAT

SEGURODPVAT

SEGURODPVAT

SEGURODPVAT

SEGURODPVAT

SEGURODPVAT

SEGURODPVAT

SEGURODPVAT

SEGURODPVAT

SEGURODPVAT

SEGURODPVAT

SEGURODPVAT

SEGURODPVAT

SEGURODPVAT

SEGURODPVAT

SEGURODPVAT

SEGURODPVAT

SEGURODPVAT

SEGURODPVAT

SEGURODPVAT

SEGURODPVAT

SEGURODPVAT

SEGURODPVAT

SEGURODPVAT

SEGURODPVAT

SEGURODPVAT

SEGURODPVAT

REPÚBLICA FEDERATIVA DO BRASIL
MINISTÉRIO DAS CIDADES

DETRAN - RN Nº 014243421575
CERTIFICADO DE REGISTRO E LICENCIAMENTO DE VEÍCULO

VIA 1 COD. RENAVAM 00951846094 R.N.T.R.C. ***** EXERCÍCIO 2019

NOME MARIA HELENA DANTAS

CPF / CNPJ 413.753.274-53 PLACA MYL9732

PLACA ANT./UF MYL9732 /RN 9C2HB02103R013105

ESPECIE TIPO PASSAGEIRO/MOTOCICLETA/NAO APLICAVE COMBUSTIVEL GASOLINA

MARCA/MODELO HONDA/POP100 ANO FAB. 2007 ANO MOD. 2008

CAP. POT. OIL 00V/97 CILINDRADAS CATEGORIA PARTICULAR COR PRE/OBSERVANTE AMARELA

COTA UNICA R\$ 0.00 VENC. COTA UNICA 12/03/2019 1º ISENTO

FAIXA LPVA. PARCELAMENTO / COTAS 2º ISENTO

A 002824 3K R\$ ***** 3º ISENTO

PRÊMIO TARIFÁRIO (R\$) IOF (R\$) PRÊMIO TOTAL (R\$) DATA DE PAGAMENTO *** LICENCIAMENTO DETRAN: PAGO *** DPVAT: PAGO

OBSERVAÇÕES

DOCUMENTO DE PORTE OBRIGATORIO
MOTOR: HB02E16013105
NAO VALIDO PARA TRANSFERENCIA

MOSSORO/RN DATA 19/03/2019

SEGURO OBRIGATORIO DE DANOS PESSOAIS CAUSADOS POR VEICULOS
AUTOMOTORES DE VIA TERRESTRE, OU POR SUA CARGA, A PESSOAS
TRANSPORTADAS OU NAO - SEGURO DPVAT

RN Nº 014243421575 BILHETE DE SEGURO DPVAT

2019
ESTE É O SEU BILHETE DO SEGURO DPVAT
PARA MAIS INFORMAÇÕES, LEIA NOME E SO
AS CONDIÇÕES GERAIS DE COBERTURA
www.seguradoralider.com.br
SAC DPVAT 0800 022 1204

EXERCÍCIO 2019 DATA EMISSÃO 19/03/2019

VIA 1 CPF / CNPJ 413.753.274-53 PLACA MYL9732

RENAVAM 00951846094 MARCA / MODELO HONDA/POP100

ANO FAB. 2007 CATEG. 9 Nº CHASSI 9C2HB02103R013105

PRÊMIO TARIFÁRIO

FMS (R\$) DETRAN (R\$) CUSTO DO SEGURO (R\$)

CUSTO DO BILHETE (R\$) IOF (R\$) TOTAL SER PAGO PELO SEGURADO (R\$)

PAGAMENTO DATA DE DUTACÃO

COTA UNICA PARCELADO

SEGURODORA LÍDER - DPVAT
CNPJ 09.249.508/0001-04





ESTADO DO RIO GRANDE DO NORTE
SECRETARIA DE ESTADO DA SEGURANÇA PÚBLICA E DA DEFESA SOCIAL
POLÍCIA MILITAR
COMANDO DE POLÍCIA RODoviÁRIA ESTADUAL - CPRE

BOLETIM DE OCORRÊNCIA DE ACIDENTE DE TRÂNSITO

BOAT 0301619

1 - LOCAL E DATA

Local RUA MEDESA Bairro CENTRO
Cidade/UF MOSSORÓ - RN P. Ref. CRUZEIRO AGRICULTOR
Data 11/03/2019 Hora do acidente 11:00 Hora do registro 11:25 Dia da semana SEGUNDA

2 - NATUREZA DA OCORRÊNCIA

☐ - Colisão Frontal ☒ - Colisão Lateral ☐ - Capotamento ☐ - Atropelamento
☐ - Colisão Posterior ☐ - Colisão Transversal ☐ - Choque ☐ - Outro(s) _____

3 - VEÍCULO 01:

Placa ou Chassi 0378875 Cidade MOSSORÓ UF RN
Marca/Mod. HYUNDAI NAHCU Cor _____ Ano 2011 / 2012
Proprietário FRANKLIN DE OLIVEIRA ALVES Nº de Ocupantes 02
Condutor EMERSON COSTA BEZERRA Data de Nasc. 24/11/2000
Endereço AVENIDA CUNHA DAMOTA Nº 1105 Fone 99412307
Bairro ALTO DO CONCEITO Cidade MOSSORÓ UF RN
CPF Nº 13400077485 CNH Nº 07200143984 Validade 21/07/2020 Categoria AB
Local de Trabalho _____ Fone _____
End. _____ Nº _____ Bairro _____ Cidade _____

4 - VEÍCULO 02:

Placa ou Chassi MYL9732 Cidade MOSSORÓ UF RN
Marca/Mod. HONDA POP Cor AMARELO Ano 2007 / 2008
Proprietário AVENIDA SÃO JERONIMO Nº de Ocupantes 01
Condutor MARIA HELENA PANTAS Data de Nasc. 09/10/
Endereço MARIA HELENA PANTAS Nº 350 Fone _____
Bairro APOLICAO Cidade MOSSORÓ UF RN
CPF Nº 441375327453 CNH Nº 07035672018 Validade 03/05/2001 Categoria AB
Local de Trabalho _____ Fone _____
End. _____ Nº _____ Bairro _____ Cidade _____

5 - VEÍCULO 03:

Placa ou Chassi _____ Cidade _____ UF _____
Marca/Mod. _____ Cor _____ Ano _____
Proprietário _____ Nº de Ocupantes _____
Condutor _____ Data de Nasc. _____
Endereço _____ Nº _____ Fone _____
Bairro _____ Cidade _____ UF _____
CPF Nº _____ CNH Nº _____ Validade _____ Categoria _____
Local de Trabalho _____ Fone _____
End. _____ Nº _____ Bairro _____ Cidade _____

6 - VEÍCULO 04:

Placa ou Chassi _____ Cidade _____ UF _____
Marca/Mod. _____ Cor _____ Ano _____
Proprietário _____ Nº de Ocupantes _____
Condutor _____ Data de Nasc. _____
Endereço _____ Nº _____ Fone _____
Bairro _____ Cidade _____ UF _____
CPF Nº _____ CNH Nº _____ Validade _____ Categoria _____
Local de Trabalho _____ Fone _____
End. _____ Nº _____ Bairro _____ Cidade _____



7 - VERSÕES DOS CONDUTORES

SOBRE V1 - Em que Rua/ Av. Transitava?

Rua Meira de Sá

Em que sentido? Centro, Estação das Antas

Em que faixa? Direita

Versão do condutor: Transitar na rua em sentido norte seguindo reto e virar à esquerda quando a placa de trânsito na lateral do carro

Assinatura do Condutor do V1 Emanuel Costa Bezerra

SOBRE V2 - Em que Rua/ Av. Transitava?

Em que sentido?

Em que faixa?

Versão do condutor

Assinatura do Condutor do V2

SOBRE V3 - Em que Rua/ Av. Transitava?

Em que sentido?

Em que faixa?

Versão do condutor

Assinatura do Condutor do V3

SOBRE V4 - Em que Rua/ Av. Transitava?

Em que sentido?

Em que faixa?

Versão do condutor

Assinatura do Condutor do V4





8 - CONDIÇÕES DA VIA

Luminosidade	Cond./ Tempo	Tipo da Pista	Caract./ Pista	Cond./ Pista	Sinalização
<input type="checkbox"/> Amanhecendo	<input checked="" type="checkbox"/> Bom	<input checked="" type="checkbox"/> Asfalto	<input checked="" type="checkbox"/> Reta	<input checked="" type="checkbox"/> Seca	<input type="checkbox"/> Inexistente
<input checked="" type="checkbox"/> Pleno Dia	<input type="checkbox"/> Nublado	<input type="checkbox"/> Paralelepípedo	<input type="checkbox"/> Curva	<input type="checkbox"/> Molhada	<input type="checkbox"/> Do Agente de Trânsito
<input type="checkbox"/> Anoitecendo	<input type="checkbox"/> Chuva	<input type="checkbox"/> Concreto	<input type="checkbox"/> Aclive Íngreme	<input type="checkbox"/> Inundada	<input type="checkbox"/> Do Semáforo
<input type="checkbox"/> Noite c/ Iluminação	<input type="checkbox"/> Neblina	<input type="checkbox"/> Cascalho	<input type="checkbox"/> Aclive Suave	<input type="checkbox"/> Poças D'água	<input type="checkbox"/> Faixa de Pedestre
<input type="checkbox"/> Noite s/ Iluminação	<input type="checkbox"/> Outros _____	<input type="checkbox"/> Terra	<input type="checkbox"/> Declive Íngreme	<input type="checkbox"/> Oleosa	<input checked="" type="checkbox"/> Linha <u>CONTINUA</u>
<input type="checkbox"/> Iluminação Deficiente		<input type="checkbox"/> Outros _____	<input type="checkbox"/> Declive Suave	<input type="checkbox"/> Enlameada	<input type="checkbox"/> Placa(s) _____
			<input type="checkbox"/> Lombada	<input type="checkbox"/> Em Obras	<input type="checkbox"/> Lombada eletrônica
			<input type="checkbox"/> Cruzamento	<input type="checkbox"/> Com Buraco	<input type="checkbox"/> Vel. Máx. Perm. _____ KM/H
			<input type="checkbox"/> Rotatória	<input type="checkbox"/> Com Areia	<input type="checkbox"/> _____
			<input type="checkbox"/> Retorno	<input type="checkbox"/> _____	<input type="checkbox"/> _____
			<input type="checkbox"/> Entroncamento	<input type="checkbox"/> _____	<input type="checkbox"/> _____
			<input type="checkbox"/> Bifurcação	<input type="checkbox"/> _____	<input type="checkbox"/> _____

9 - CROQUI DO ACIDENTE DE TRÂNSITO

 ÁRVORE

 VESTÍGIOS

 SEMÁFORO

 PEDESTRE

 BICICLETA OU MOTO

 CARRO DE PEQUENO PORTE

 CAMINHÃO OU ÔNIBUS

 CARRETA

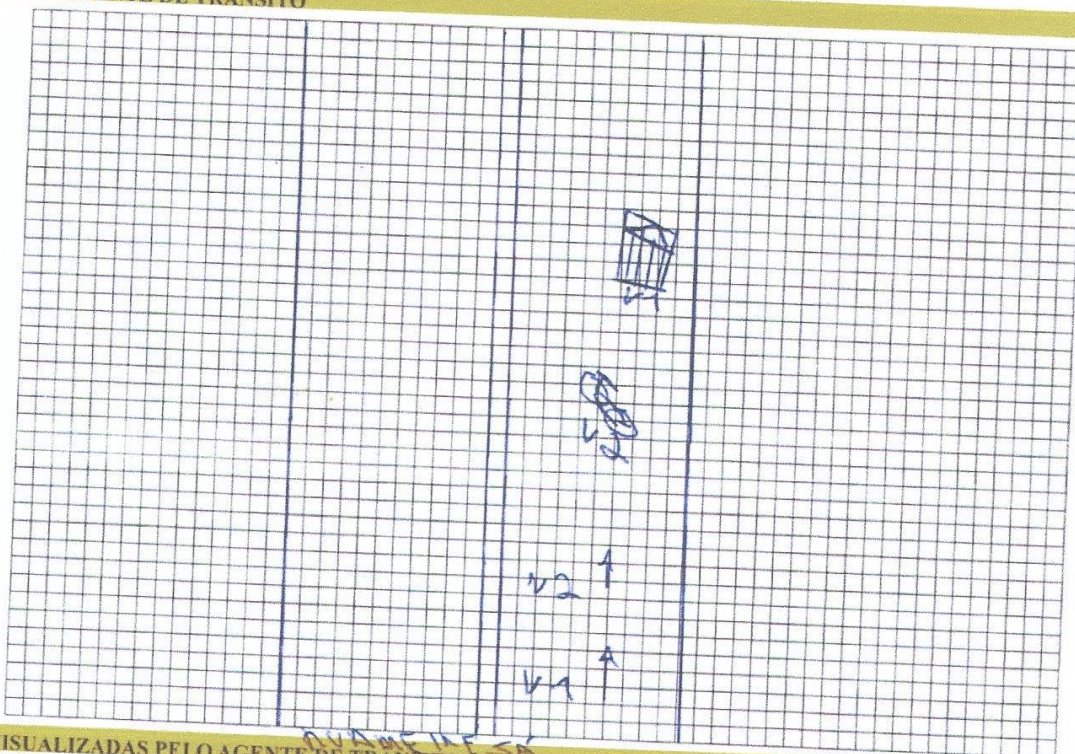

10 - AVARIAS VISUALIZADAS PELO AGENTE DE TRÂNSITO

AVARIAS DO VEÍCULO 1

CONDENGENS, Guirion

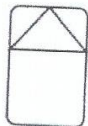

AVARIAS DO VEÍCULO 2

PORTO

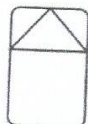

AVARIAS DO VEÍCULO 3



AVARIAS DO VEÍCULO 4

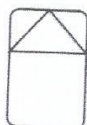

Autenticação Nº do Boletim: 0301619 Nº da Ocorrência: 945183 Data Registro: 12/03/2019 Hora Registro: 09:40:18 Número/Controle: 043463DC743BD38E

11 - ☐ Vítima: condutor de ☐ V1 ☐ V2 ☐ V3 ☐ V4 ☐ Pedestre
Passageiro de ☐ V1 ☐ V2 ☐ V3 ☐ V4 Conduzido para: _____

☐ Testemunha
Presenciou: ☐ Fato ☐ Registro

Nome _____
RG Nº _____ Órgão Expedidor _____ Data de Nascimento ____/____/____
Endereço _____
Bairro _____ Nº _____ Fone _____
Versão _____ Cidade _____ UF _____

Assinatura _____

12 - ☐ Vítima: condutor de ☐ V1 ☐ V2 ☐ V3 ☐ V4 ☐ Pedestre
Passageiro de ☐ V1 ☐ V2 ☐ V3 ☐ V4 Conduzido para: _____

☐ Testemunha
Presenciou: ☐ Fato ☐ Registro

Nome _____
RG Nº _____ Órgão Expedidor _____ Data de Nascimento ____/____/____
Endereço _____
Bairro _____ Nº _____ Fone _____
Versão _____ Cidade _____ UF _____

Assinatura _____

13 - ☐ Vítima: condutor de ☐ V1 ☐ V2 ☐ V3 ☐ V4 ☐ Pedestre
Passageiro de ☐ V1 ☐ V2 ☐ V3 ☐ V4 Conduzido para: _____

☐ Testemunha
Presenciou: ☐ Fato ☐ Registro

Nome _____
RG Nº _____ Órgão Expedidor _____ Data de Nascimento ____/____/____
Endereço _____
Bairro _____ Nº _____ Fone _____
Versão _____ Cidade _____ UF _____

Assinatura _____

14 - ☐ Vítima: condutor de ☐ V1 ☐ V2 ☐ V3 ☐ V4 ☐ Pedestre
Passageiro de ☐ V1 ☐ V2 ☐ V3 ☐ V4 Conduzido para: _____

☐ Testemunha
Presenciou: ☐ Fato ☐ Registro

Nome _____
RG Nº _____ Órgão Expedidor _____ Data de Nascimento ____/____/____
Endereço _____
Bairro _____ Nº _____ Fone _____
Versão _____ Cidade _____ UF _____

Assinatura _____

15 - SOCORRISTA E VEÍCULO UTILIZADO

Hora _____

Placa _____ Cidade _____
Nome _____ UF _____ Marca/Modelo _____
Endereço _____ RG Nº _____ Órgão Exp. _____
Bairro _____ Cidade _____ Nº _____
Fone _____

16 - IMAGENS / FOTOS ☐ SIM ☐ NÃO AUTUAÇÃO ☐ SIM ☐ NÃO AIT Nº _____ Cód/DESD _____

17 - OBSERVAÇÃO DO AGENTE DE TRÂNSITO

ACHEGAMOS 2 AL VERIFIQUEI QUE K1 E K2 FORAM COLAPSO SEM
REPOUSO COMO PÉS CUBO NO CASO K1, COLATEI A VERSÃO DO CONDUTOR
DE K1, NAS SENDO POSSÍVEL 2 COLATEI DE K2 POIS ACORDO TOA FOI
CONDORZIDA AO HOSPITAL PELA SAMU
V2 F3, CONDORZIDA AO HOSPITAL DO 2º DP RE

Nome Completo do Agente _____

POSTO/GRAD.: 20

PM Nº 69526

Viatura DELTAPÊLO

Subunid.: 2º DP RE

Local e Data MOSSORÓ

11 de MARÇO de 2019

Assinatura do Agente de Trânsito _____





ESTADO DO RIO GRANDE DO NORTE
SECRETARIA DA SEGURANÇA PÚBLICA E DA DEFESA SOCIAL
POLÍCIA MILITAR
COMANDO DE POLÍCIA RODOVIÁRIA ESTADUAL - CPRE
SETOR DE TRÁFEGO - 2º DPRE

COMPLEMENTO DO BOLETIM
DE OCORRÊNCIA DE ACIDENTE
DE TRÂNSITO

Nº 0301619

1 - LOCAL DO ACIDENTE

Local:	Rua Meira e Sá	Bairro:	Centro
P. Ref.	Crisane floricultura	Data:	11/03/2019

2 - VEÍCULO: V-2

Placa	MYL9732	Cidade	Mossoró	UF	RN
Marca/Mod.	HONDA/ POP	Ano	2007		
Proprietário	MARIA HELENA DANTAS	Nº de Ocupantes	01		
Condutor	MARIA HELENA DANTAS	Data de nasc.	09/10/1961		
Endereço	AVENIDA SÃO JERÔNIMO	nº	350	Fone	9.9160.6303
Bairro	SANTA DELMIRA 01	Cidade	Mossoró	UF	RN
CPF nº	413.753.274-53	CNH nº	01035672018	Validade	03/05/2021
Local de Trabalho	AUTÔNOMA.	Categoria	AB		

3 - VERSÃO DO CONDUTOR SOBRE O REFERIDO ACIDENTE DE TRÂNSITO

Onde transitava?	Rua Meira e Sá	Em que faixa?	direita
Em que sentido?	Mercado central		

Versão do condutor:

"Alega que, transitava na via citada e em certo momento um carro que vinha na mesma via e mesmo sentido lhe ultrapassou sem toma a distancia de segurança vindo a colidir no guidão do seu veículo, que foi arremessado para o lado, onde caiu e teve fratura e foi conduzida ao hospital pela SAMU". *****

"As informações contidas na narrativa do CONDUTOR são de sua inteira responsabilidade, sob pena de responder pelos crimes dos Artigos 299 (Falsidade Ideológica) e o 342 (Falso testemunho), Fazer afirmação falsa, ou negar ou calar a verdade como testemunha, perito, contador, tradutor ou intérprete em processo judicial, ou administrativo, inquérito policial, ou em juízo arbitral do Código Penal Brasileiro".

Assinatura do Condutor	Maria Helena Dantas
------------------------	---------------------

Observação do Agente de Trânsito:

Versão colhida dia 12/03/2019, na Sede do 2º DPRE.

Nome do Agente que registrou as informações	Raimundo CLÉCIO Ferreira da Costa						
Posto/Graduação	2º SGT/PM	Matrícula	14.958-6	Viatura	*****	Unidade	2º DPRE

Responsável Pelo Setor de Tráfego do 2º DPRE.







Em caso de dúvidas, acesse o nosso site www.seguradoralider.com.br. Para consultar o andamento do seu processo ligue para a Central de Atendimento, de segunda a sexta-feira, das 8h às 20h, nos telefones 4020-1596 (Regiões Metropolitanas) ou 0800 022 12 04 (Outras Regiões). Para reclamações e sugestões, entre em contato com o SAC, 24 horas por dia, no telefone 0800 022 81 89. Para pessoas com deficiência auditiva, ligue para 0800 022 12 06. Tenha em mãos o número do seu pedido do Seguro DPVAT e o CPF da vítima.

Rio de Janeiro, 08 de Julho de 2019

Nº do Pedido do

Seguro DPVAT: 3190391788

Vítima: MARIA HELENA DANTAS

Data do Acidente: 11/03/2019

Cobertura: INVALIDEZ

Procurador: PAULO SERGIO ALVES ROCHA

Assunto: PEDIDO DO SEGURO DPVAT NEGADO

Senhor(a), MARIA HELENA DANTAS

Após a análise dos documentos apresentados no pedido do Seguro DPVAT, a indenização foi negada, conforme esclarecemos:

Foi verificado que o dano pessoal evoluiu sem sequela definitiva, razão pela qual não foi caracterizada a invalidez permanente coberta pelo Seguro DPVAT.

Uma das coberturas do Seguro DPVAT é o reembolso de despesas médicas e suplementares - DAMS. Caso existam despesas devidamente comprovadas, decorrentes do mesmo acidente e ainda não solicitadas, acesse o nosso site para maiores orientações.

Atenciosamente,

Seguradora Líder-DPVAT

Estamos aqui para Você

Pag. 00115/00116 - carta_04 - INVALIDEZ

00060058



Carta nº 14537138





SESAP/RN - HOSPITAL REG. TARCÍSIO DE VASCONCELOS MAIA

BOLETIM DE ATENDIMENTO Nº 42605 /2019

Admissão: 11/03/2019 11:45:34

CIRURGIA GERAL - VERDE

Paciente: 29997 - MARIA HELENA DANTAS (57 a 5 m 2 d)

Nascimento: 09/10/1961

Natural: MOSSORO, BRASIL

Sexo: F Cor: PARDA

CNS:

CPF: 41375327453

Prof:

Mãe: FRANCISCA PLACIDA DANTAS

Pai: FRANCISCO CELIO DANTAS

Logradouro: SAO JERONIMO, 350

CEP: 59615100

Bairro: SANTA DELMIRA

Cidade: MOSSORO

Telefone: 84.86211420

Compl:

Motivo (alegado pelo paciente): COLISAO - MOTOQUEIRO

Tipo: REGULADO

Origem: SAMU RN

*Empresa:

OBS:

Classificação:

11/03/2019 11:40:22

PESO:

HORA	P.A.	HGT	SatO2	FiO2	F.R.	F.C.	TEMP.	Glasgow	RTS

HISTÓRIA - EXAME FÍSICO

Queixas: VITIMA DE COLISÃO MOTO X CARRO. APRESENTA POSSÍVEL FRATURA EM MSE. CONDUZIDA PELO SAMU.

Hora: 11:50

Paciente sofreu colisão moto x carro há 30 min. Foi em protocolo do SAMU. Estava de capacete, nega vômito, perda do consciência. Relato dos familiares ventilatório dependente.

A=Vias aéreas permeáveis, presença de cervicalgia leve

B=MV diminuído em todo o tórax

C=Sem sangramento ativo

D=ECG: B, desregulado e isocardiaco

E=Arterialização em MSE.

Nega dor abdominal.

Diagn. Inicial:

Trauma

PRESCRIÇÃO:

VIA HORÁRIO ASSINT.

1) Avaliação do Neurologista

2) Avaliação do Traumatologista

3) Analgésico 10 mg

4) Antibiótico Amp + A B D

5) RX de Clavícula, Omopl, Braço e Antebraço e Esquerda

6) RX de Clavícula, Omopl, Braço e Antebraço e Esquerda

7) RX de Clavícula, Omopl, Braço e Antebraço e Esquerda

8) RX de Clavícula, Omopl, Braço e Antebraço e Esquerda

9) RX de Clavícula, Omopl, Braço e Antebraço e Esquerda

10) RX de Clavícula, Omopl, Braço e Antebraço e Esquerda

11) RX de Clavícula, Omopl, Braço e Antebraço e Esquerda

12) RX de Clavícula, Omopl, Braço e Antebraço e Esquerda

13) RX de Clavícula, Omopl, Braço e Antebraço e Esquerda

14) RX de Clavícula, Omopl, Braço e Antebraço e Esquerda

15) RX de Clavícula, Omopl, Braço e Antebraço e Esquerda

16) RX de Clavícula, Omopl, Braço e Antebraço e Esquerda

17) RX de Clavícula, Omopl, Braço e Antebraço e Esquerda

18) RX de Clavícula, Omopl, Braço e Antebraço e Esquerda

19) RX de Clavícula, Omopl, Braço e Antebraço e Esquerda

20) RX de Clavícula, Omopl, Braço e Antebraço e Esquerda

21) RX de Clavícula, Omopl, Braço e Antebraço e Esquerda

22) RX de Clavícula, Omopl, Braço e Antebraço e Esquerda

23) RX de Clavícula, Omopl, Braço e Antebraço e Esquerda

*SAÍDA: () Decisão médica () Transferido () Evasão () Óbito () Interna: (Preencher CID, PROC)

CID Proc.

Data: / /19. Hr: : Médico:

*Gerado via SX por JUREIDE DE BRITO ALMEIDA. Impresso em 11 de Março de 2019.

(Assinar e Carimbar)

HOSPITAL REGIONAL TARCÍSIO MAIA

ESTÁ CONFORME O ORIGINAL

SAME MOSSORÓ 20/03/2019

SAME / ARQUIVO

Assinado eletronicamente por: KELLY MARIA MEDEIROS DO NASCIMENTO - 09/10/2019 19:28:06

https://pje1g.tjrn.jus.br:443/pje/Processo/ConsultaDocumento/listView.seam?x=19100919280514100000047987944

Número do documento: 19100919280514100000047987944

Num. 49674694 - Pág. 1

11/03/19 # NCR #

Lis 12:00

PACIENTE ♀ 57 ANOS
VÍTIMA DE QUINTO MOTOCARRO.
NEGA PERDA DA CONSCIÊNCIA,
VÔMITOS E CEFALÉIA.

NEGA CERVICALGIA.

LAS EXAME:

GIA SGM: 15PTS SIDERITIS

U. ALTA DA NCR

q ORIENTA GOS

Dr. Thiago Alexandre F. Rocha
Neurocirurgião
CRM/RN 6233

13:35 - vítima estendida sobre o chão

sem sinais de trauma aparente, porém com dor no pescoço

em nível da base do crânio e trauma no abdômen, com dor no abdômen

em nível da base do crânio

Dr. Antonio Pinheiro de A. Neto
ORTOPEDIA/TRAUMATOLOGIA
CRM 1.181-RN

HOSPITAL REGIONAL TARCISIO F. ALIA
ESTÁ CONFORME O ORIGINAL
SAME MOSSORÓ 20/05/2019

SAME / ARQUIVO

HOSPITAL REGIONAL TARCISIO F. ALIA
ESTÁ CONFORME O ORIGINAL
SAME MOSSORÓ

SAME / ARQUIVO



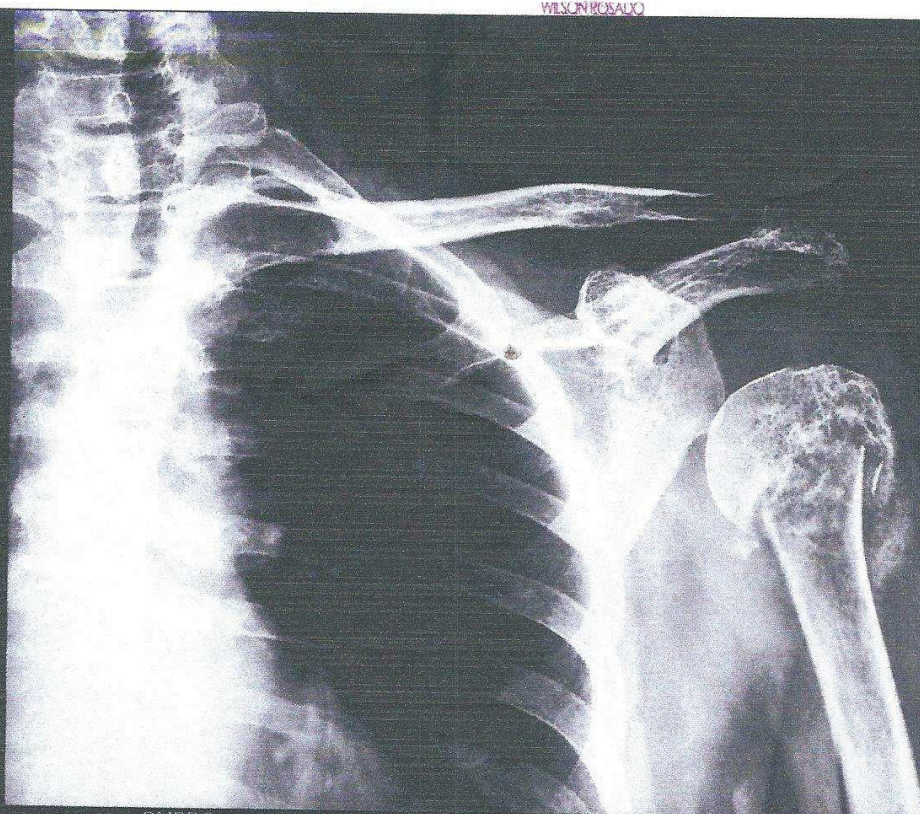

D

OMBRO

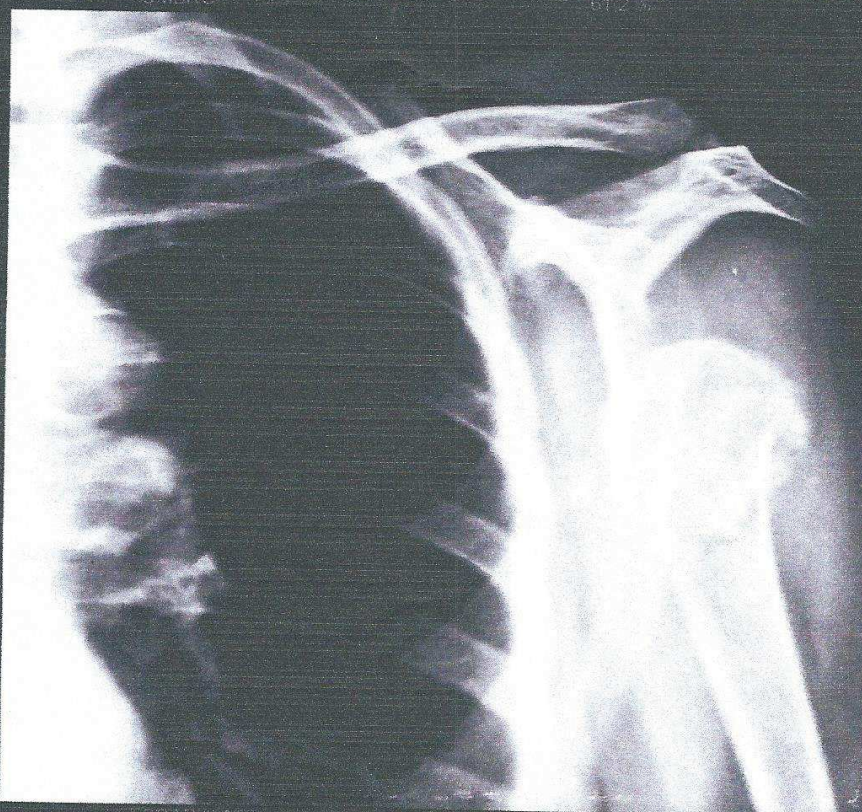

ESCAPULA



Nome: MARIA HELENA DANTAS

Nasc: 09/10/1961

Conv: UNIMED

ODCN

Data: 09/04/2019 09:17:58

Rua Pedro Velho nº 250 - Santo Antônio - Mossoró - RN / Fones: (84) 3318.9000 / 3318.9018 CEP:59.611.010





PODER JUDICIÁRIO DO ESTADO DO RIO GRANDE DO NORTE
5ª Vara Cível da Comarca de Mossoró
Alameda das Carinaubeiras, 355, Presidente Costa e Silva, MOSSORÓ - RN - CEP: 59625-410

Processo nº: 0818045-34.2019.8.20.5106

AUTOR: MARIA HELENA DANTAS

RÉU: SEGURADORA LIDER DOS CONSORCIOS DO SEGURO DPVAT S.A.

DESPACHO

Vistos em correição.

Considerando a presunção relativa de insuficiência financeira formulada pela pessoa natural (art. 99, § 3º, CPC), e tendo em vista que tal afirmação não é incompatível com os fatos narrados e provas produzidas nos autos, concedo à parte autora o benefício da gratuidade judiciária.

À luz do princípio da celeridade e economia processual, incumbindo-nos adotar providências para que o processo tramite com mais agilidade, evitando-se a realização de atos processuais inúteis e improdutivos, bem ainda consoante o que preconiza o Enunciado nº 35 da ENFAM, “além das situações em que a flexibilização do procedimento é autorizada pelo art. 139, VI do CPC, pode o juiz, de ofício, preservada a previsibilidade do rito, adaptá-lo às especificidades da causa, observadas as garantias fundamentais do processo”, determino a citação da parte ré, com as advertências legais, de todos os termos da inicial e documentos que ora a acompanham, a fim de que, no prazo de 15 (quinze) dias, querendo, apresente resposta, por meio de advogado, sob pena de serem considerados verdadeiros os fatos aduzidos na inicial, devendo, acaso pretenda a realização de perícia técnica, apresentar quesitos, bem ainda indicar o assistente.

Apresentada tempestivamente contestação, intime-se a parte autora para, com relação a esta e no prazo de 10 (dez) dias, sob pena de preclusão, dizer sobre as preliminares/documentos que eventualmente tenham sido levantadas/juntados à resposta, bem ainda, acaso requerida a realização de perícia, apresentar, caso ainda não o tenha feito, quesitos e assistente técnico.

Requerida a realização de perícia na contestação, dou por deferida (CPC, art. 381, II) a produção da referida prova, devendo os presentes autos serem encaminhados ao CEJUSC, através do fluxo “PJE CEJUSC DPVAT”, para realização da perícia, devendo a parte autora ser intimada pessoalmente para comparecer ao ato. **Saliente-se que, caso a parte autora não compareça à perícia, NÃO será concedida oportunidade de reaprazamento de perícia por ausência injustificada, culminando assim na preclusão da prova pericial e no consequente julgamento do mérito.**

Perfectibilizada a perícia, apresentado, na ocasião, o laudo pelo perito, devem ser, de pronto, intimadas as partes para, no prazo sucessivo de 15 (quinze) dias, manifestarem-se sobre o laudo, sob pena de preclusão, bem ainda, querendo, apresentarem acordo a ser homologado por este juízo ou manifestarem, expressamente, desinteresse na conciliação.

Manifestando as partes interesse na autocomposição, designe-se audiência de conciliação.

Ao revés, manifestando quaisquer das partes expressamente desinteresse em conciliar devem os presentes serem remetidos à unidade jurisdicional de origem.

Havendo interesse de pessoa incapaz (CPC, art. 178, II), dê-se vista ao Representante do Ministério Público.

Adotadas as supra expostas providências, voltem-nos conclusos.

P. I. Cumpra-se.

Mossoró/RN, 14 de outubro de 2019.

UEFLA FERNANDA DUARTE FERNANDES

JUÍZA DE DIREITO

(documento assinado digitalmente na forma da Lei nº 11.419/06)



PODER JUDICIÁRIO DO ESTADO DO RIO GRANDE DO NORTE
5ª Vara Cível da Comarca de Mossoró
Alameda das Carinaubeiras, 355, Presidente Costa e Silva, MOSSORÓ - RN - CEP: 59625-410

Processo nº: 0818045-34.2019.8.20.5106

AUTOR: MARIA HELENA DANTAS

RÉU: SEGURADORA LIDER DOS CONSORCIOS DO SEGURO DPVAT S.A.

DESPACHO

Vistos em correição.

Considerando a presunção relativa de insuficiência financeira formulada pela pessoa natural (art. 99, § 3º, CPC), e tendo em vista que tal afirmação não é incompatível com os fatos narrados e provas produzidas nos autos, concedo à parte autora o benefício da gratuidade judiciária.

À luz do princípio da celeridade e economia processual, incumbindo-nos adotar providências para que o processo tramite com mais agilidade, evitando-se a realização de atos processuais inúteis e improdutivos, bem ainda consoante o que preconiza o Enunciado nº 35 da ENFAM, “além das situações em que a flexibilização do procedimento é autorizada pelo art. 139, VI do CPC, pode o juiz, de ofício, preservada a previsibilidade do rito, adaptá-lo às especificidades da causa, observadas as garantias fundamentais do processo”, determino a citação da parte ré, com as advertências legais, de todos os termos da inicial e documentos que ora a acompanham, a fim de que, no prazo de 15 (quinze) dias, querendo, apresente resposta, por meio de advogado, sob pena de serem considerados verdadeiros os fatos aduzidos na inicial, devendo, acaso pretenda a realização de perícia técnica, apresentar quesitos, bem ainda indicar o assistente.

Apresentada tempestivamente contestação, intime-se a parte autora para, com relação a esta e no prazo de 10 (dez) dias, sob pena de preclusão, dizer sobre as preliminares/documentos que eventualmente tenham sido levantadas/juntados à resposta, bem ainda, acaso requerida a realização de perícia, apresentar, caso ainda não o tenha feito, quesitos e assistente técnico.

Requerida a realização de perícia na contestação, dou por deferida (CPC, art. 381, II) a produção da referida prova, devendo os presentes autos serem encaminhados ao CEJUSC, através do fluxo “PJE CEJUSC DPVAT”, para realização da perícia, devendo a parte autora ser intimada pessoalmente para comparecer ao ato. **Saliente-se que, caso a parte autora não compareça à perícia, NÃO será concedida oportunidade de reaprazamento de perícia por ausência injustificada, culminando assim na preclusão da prova pericial e no consequente julgamento do mérito.**

Perfectibilizada a perícia, apresentado, na ocasião, o laudo pelo perito, devem ser, de pronto, intimadas as partes para, no prazo sucessivo de 15 (quinze) dias, manifestarem-se sobre o laudo, sob pena de preclusão, bem ainda, querendo, apresentarem acordo a ser homologado por este juízo ou manifestarem, expressamente, desinteresse na conciliação.

Manifestando as partes interesse na autocomposição, designe-se audiência de conciliação.

Ao revés, manifestando quaisquer das partes expressamente desinteresse em conciliar devem os presentes serem remetidos à unidade jurisdicional de origem.

Havendo interesse de pessoa incapaz (CPC, art. 178, II), dê-se vista ao Representante do Ministério Público.

Adotadas as supra expostas providências, voltem-nos conclusos.

P. I. Cumpra-se.

Mossoró/RN, 14 de outubro de 2019.

UEFLA FERNANDA DUARTE FERNANDES

JUÍZA DE DIREITO

(documento assinado digitalmente na forma da Lei nº 11.419/06)