

P R O C U R A Ç Ã O

Pelo presente instrumento particular de mandato por mim abaixo assinado,

OUTORGANTE: IVANILDA COSTA DO NASCIMENTO, brasileira, solteira, serviços gerais, inscrito no CPF sob o nº 077.811.064-82 e portador do RG 989.754 –SSP/PB, residente e domiciliada na Rua São José, 372, Fagundes, Lucena-PB, CEP: 58.315-000, constituo (imos) e nomeio (amos) a bastantes procuradores:

OUTORGADA: DR. ANTONIO MENDONÇA MONTEIRO JUNIOR, brasileiro, casado, advogado inscrito na OAB/PB sob nº 9.585, **Dra. VIVIANE MARQUES LISBOA MONTEIRO**, brasileira, casada, advogada, inscrito na Ordem dos Advogados do Brasil sob o nº 20.841, ambos com escritório localizado na Av: Américo Falcão, 368, salas 01 e 02, Centro, Lucena-PB, CEP: 58.315-000, eletrônico: monteiroadvogado22@gmail.com

OBJETO: representar o (s) Outorgante (s), promovendo a defesa dos seus direitos e interesses, podendo, para tanto, propor quaisquer ações, medidas incidentais, acompanhar os processos administrativos e/ou judiciais em qualquer Juízo, Instância, Tribunal, ou Repartição Pública.

PODERES: Por este instrumento particular de procuração, constituo meus bastantes procuradores os outorgados, concedendo-lhe os poderes inerentes da cláusula *ad iudicia et extra*, para o foro em geral, podendo, portanto, promover quaisquer medidas judiciais ou administrativas, assinar termo, oferecer defesa, direta ou indireta, interpor recursos, ajuizar ações e conduzir os respectivos processos, solicitar, providenciar e ter acesso a documentos de qualquer natureza, sendo o presente instrumento de mandato oneroso e contratual podendo substabelecer este a outrem, com ou sem reserva de poderes, dando tudo por bom e valioso, a fim de praticar todos os demais atos necessários ao fiel desempenho deste mandato.

PODERES ESPECÍFICOS: A presente procuração outorga aos Advogados acima descritas, os poderes especiais para receber citação, confessar, reconhecer a procedência do pedido, transigir, desistir, renunciar ao direito sobre que se funda a ação, firmar compromissos ou acordos, receber valores, dar e receber quitação, receber e dar quitação, levantar ou receber RPV e ALVARÁS, pedir a justiça gratuita e assinar declaração de hipossuficiência econômica, em conformidade com a norma do art.105 da Lei 13.105/2015.

Lucena, 24 de abril de 2019.



IVANILDA COSTA DO NASCIMENTO

Av: Américo Falcão, 368, salas 01 e 02, Centro, Lucena- PB – CEP: 58.315-000
Telefone: (083) 3293 1193/ 9 8899 0662 - Email: monteiroadvogado22@gmail.com



EDVALDO ALVES DOS SANTOS
RUA SAO JOSE, 372 - FAZUNDEZ
LUCENA/PB CEP: 58516000 (A5: 1)

Emissão: 12/02/2019 Referência: Fev/2019
Classe/Subclasse: RESIDENCIAL/BAIXA RENDA MONOFASICO B200, Km 02 - Distrito Roteiro - João Pessoa/PB - CEP: 58071-680
Roteiro: 7-11-812-3490 Nº medidor: 0000063284



ENERGISA PARAIBA - DISTRIBUIDORA DE ENERGIA S/A
CNPJ: 08.985.163/0001-40 Insc. Est.: 16.015.822-0

Nota Fiscal / Conta de Energia Elétrica Nº 019.373.616
Cód. para Dctb. Automático: 00002289165

Atendimento ao Cliente ENERGISA 0800 083 0196 Acesse: www.energisa.com.br

Conta referente a	Apresentação	Data prevista da próxima leitura	CPF/ CNPJ/ RANI
Fev / 2019	12/02/2019	13/03/2019	516.212.454-87 Insc. Est.

UC (Unidade Consumidora): 5/226916-5

Canal de contato

- Tarifa Social de Energia Elétrica - TSEE foi criada pela Lei nº 10.438, de 26 de abril de 2002.
Adicionalmente, todos os custos de acesso público e de distribuição de energia elétrica são de responsabilidade do município e de todo cidadão.

Anterior		Atual		Constante	Consumo	Dias
Data	Leitura	Data	Leitura			
14/01/19	83987	12/02/19	84032			29
Demonstrativo						
CC	Descrição	Quantidade	Valor	Valor	Valor	Valor
0601	Consumo de 100 kWh	100,00	0,00	0,00	0,00	0,00
0601	Consumo de 101 a 200 kWh	100,00	0,00	0,00	0,00	0,00
0601	Consumo de 201 a 300 kWh	100,00	0,00	0,00	0,00	0,00
0601	Consumo de 301 a 400 kWh	100,00	0,00	0,00	0,00	0,00
0601	Consumo de 401 a 500 kWh	100,00	0,00	0,00	0,00	0,00
0601	Consumo de 501 a 600 kWh	100,00	0,00	0,00	0,00	0,00
0601	Consumo de 601 a 700 kWh	100,00	0,00	0,00	0,00	0,00
0601	Consumo de 701 a 800 kWh	100,00	0,00	0,00	0,00	0,00
0601	Consumo de 801 a 900 kWh	100,00	0,00	0,00	0,00	0,00
0601	Consumo de 901 a 1000 kWh	100,00	0,00	0,00	0,00	0,00
0601	Consumo de 1001 a 1100 kWh	100,00	0,00	0,00	0,00	0,00
0601	Consumo de 1101 a 1200 kWh	100,00	0,00	0,00	0,00	0,00
0601	Consumo de 1201 a 1300 kWh	100,00	0,00	0,00	0,00	0,00
0601	Consumo de 1301 a 1400 kWh	100,00	0,00	0,00	0,00	0,00
0601	Consumo de 1401 a 1500 kWh	100,00	0,00	0,00	0,00	0,00
0601	Consumo de 1501 a 1600 kWh	100,00	0,00	0,00	0,00	0,00
0601	Consumo de 1601 a 1700 kWh	100,00	0,00	0,00	0,00	0,00
0601	Consumo de 1701 a 1800 kWh	100,00	0,00	0,00	0,00	0,00
0601	Consumo de 1801 a 1900 kWh	100,00	0,00	0,00	0,00	0,00
0601	Consumo de 1901 a 2000 kWh	100,00	0,00	0,00	0,00	0,00
0601	Consumo de 2001 a 2100 kWh	100,00	0,00	0,00	0,00	0,00
0601	Consumo de 2101 a 2200 kWh	100,00	0,00	0,00	0,00	0,00
0601	Consumo de 2201 a 2300 kWh	100,00	0,00	0,00	0,00	0,00
0601	Consumo de 2301 a 2400 kWh	100,00	0,00	0,00	0,00	0,00
0601	Consumo de 2401 a 2500 kWh	100,00	0,00	0,00	0,00	0,00
0601	Consumo de 2501 a 2600 kWh	100,00	0,00	0,00	0,00	0,00
0601	Consumo de 2601 a 2700 kWh	100,00	0,00	0,00	0,00	0,00
0601	Consumo de 2701 a 2800 kWh	100,00	0,00	0,00	0,00	0,00
0601	Consumo de 2801 a 2900 kWh	100,00	0,00	0,00	0,00	0,00
0601	Consumo de 2901 a 3000 kWh	100,00	0,00	0,00	0,00	0,00
0601	Consumo de 3001 a 3100 kWh	100,00	0,00	0,00	0,00	0,00
0601	Consumo de 3101 a 3200 kWh	100,00	0,00	0,00	0,00	0,00
0601	Consumo de 3201 a 3300 kWh	100,00	0,00	0,00	0,00	0,00
0601	Consumo de 3301 a 3400 kWh	100,00	0,00	0,00	0,00	0,00
0601	Consumo de 3401 a 3500 kWh	100,00	0,00	0,00	0,00	0,00
0601	Consumo de 3501 a 3600 kWh	100,00	0,00	0,00	0,00	0,00
0601	Consumo de 3601 a 3700 kWh	100,00	0,00	0,00	0,00	0,00
0601	Consumo de 3701 a 3800 kWh	100,00	0,00	0,00	0,00	0,00
0601	Consumo de 3801 a 3900 kWh	100,00	0,00	0,00	0,00	0,00
0601	Consumo de 3901 a 4000 kWh	100,00	0,00	0,00	0,00	0,00
0601	Consumo de 4001 a 4100 kWh	100,00	0,00	0,00	0,00	0,00
0601	Consumo de 4101 a 4200 kWh	100,00	0,00	0,00	0,00	0,00
0601	Consumo de 4201 a 4300 kWh	100,00	0,00	0,00	0,00	0,00
0601	Consumo de 4301 a 4400 kWh	100,00	0,00	0,00	0,00	0,00
0601	Consumo de 4401 a 4500 kWh	100,00	0,00	0,00	0,00	0,00
0601	Consumo de 4501 a 4600 kWh	100,00	0,00	0,00	0,00	0,00
0601	Consumo de 4601 a 4700 kWh	100,00	0,00	0,00	0,00	0,00
0601	Consumo de 4701 a 4800 kWh	100,00	0,00	0,00	0,00	0,00
0601	Consumo de 4801 a 4900 kWh	100,00	0,00	0,00	0,00	0,00
0601	Consumo de 4901 a 5000 kWh	100,00	0,00	0,00	0,00	0,00
0601	Consumo de 5001 a 5100 kWh	100,00	0,00	0,00	0,00	0,00
0601	Consumo de 5101 a 5200 kWh	100,00	0,00	0,00	0,00	0,00
0601	Consumo de 5201 a 5300 kWh	100,00	0,00	0,00	0,00	0,00
0601	Consumo de 5301 a 5400 kWh	100,00	0,00	0,00	0,00	0,00
0601	Consumo de 5401 a 5500 kWh	100,00	0,00	0,00	0,00	0,00
0601	Consumo de 5501 a 5600 kWh	100,00	0,00	0,00	0,00	0,00
0601	Consumo de 5601 a 5700 kWh	100,00	0,00	0,00	0,00	0,00
0601	Consumo de 5701 a 5800 kWh	100,00	0,00	0,00	0,00	0,00
0601	Consumo de 5801 a 5900 kWh	100,00	0,00	0,00	0,00	0,00
0601	Consumo de 5901 a 6000 kWh	100,00	0,00	0,00	0,00	0,00
0601	Consumo de 6001 a 6100 kWh	100,00	0,00	0,00	0,00	0,00
0601	Consumo de 6101 a 6200 kWh	100,00	0,00	0,00	0,00	0,00
0601	Consumo de 6201 a 6300 kWh	100,00	0,00	0,00	0,00	0,00
0601	Consumo de 6301 a 6400 kWh	100,00	0,00	0,00	0,00	0,00
0601	Consumo de 6401 a 6500 kWh	100,00	0,00	0,00	0,00	0,00
0601	Consumo de 6501 a 6600 kWh	100,00	0,00	0,00	0,00	0,00
0601	Consumo de 6601 a 6700 kWh	100,00	0,00	0,00	0,00	0,00
0601	Consumo de 6701 a 6800 kWh	100,00	0,00	0,00	0,00	0,00
0601	Consumo de 6801 a 6900 kWh	100,00	0,00	0,00	0,00	0,00
0601	Consumo de 6901 a 7000 kWh	100,00	0,00	0,00	0,00	0,00
0601	Consumo de 7001 a 7100 kWh	100,00	0,00	0,00	0,00	0,00
0601	Consumo de 7101 a 7200 kWh	100,00	0,00	0,00	0,00	0,00
0601	Consumo de 7201 a 7300 kWh	100,00	0,00	0,00	0,00	0,00
0601	Consumo de 7301 a 7400 kWh	100,00	0,00	0,00	0,00	0,00
0601	Consumo de 7401 a 7500 kWh	100,00	0,00	0,00	0,00	0,00
0601	Consumo de 7501 a 7600 kWh	100,00	0,00	0,00	0,00	0,00
0601	Consumo de 7601 a 7700 kWh	100,00	0,00	0,00	0,00	0,00
0601	Consumo de 7701 a 7800 kWh	100,00	0,00	0,00	0,00	0,00
0601	Consumo de 7801 a 7900 kWh	100,00	0,00	0,00	0,00	0,00
0601	Consumo de 7901 a 8000 kWh	100,00	0,00	0,00	0,00	0,00
0601	Consumo de 8001 a 8100 kWh	100,00	0,00	0,00	0,00	0,00
0601	Consumo de 8101 a 8200 kWh	100,00	0,00	0,00	0,00	0,00
0601	Consumo de 8201 a 8300 kWh	100,00	0,00	0,00	0,00	0,00
0601	Consumo de 8301 a 8400 kWh	100,00	0,00	0,00	0,00	0,00
0601	Consumo de 8401 a 8500 kWh	100,00	0,00	0,00	0,00	0,00
0601	Consumo de 8501 a 8600 kWh	100,00	0,00	0,00	0,00	0,00
0601	Consumo de 8601 a 8700 kWh	100,00	0,00	0,00	0,00	0,00
0601	Consumo de 8701 a 8800 kWh	100,00	0,00	0,00	0,00	0,00
0601	Consumo de 8801 a 8900 kWh	100,00	0,00	0,00	0,00	0,00
0601	Consumo de 8901 a 9000 kWh	100,00	0,00	0,00	0,00	0,00
0601	Consumo de 9001 a 9100 kWh	100,00	0,00	0,00	0,00	0,00
0601	Consumo de 9101 a 9200 kWh	100,00	0,00	0,00	0,00	0,00
0601	Consumo de 9201 a 9300 kWh	100,00	0,00	0,00	0,00	0,00
0601	Consumo de 9301 a 9400 kWh	100,00	0,00	0,00	0,00	0,00
0601	Consumo de 9401 a 9500 kWh	100,00	0,00	0,00	0,00	0,00
0601	Consumo de 9501 a 9600 kWh	100,00	0,00	0,00	0,00	0,00
0601	Consumo de 9601 a 9700 kWh	100,00	0,00	0,00	0,00	0,00
0601	Consumo de 9701 a 9800 kWh	100,00	0,00	0,00	0,00	0,00
0601	Consumo de 9801 a 9900 kWh	100,00	0,00	0,00	0,00	0,00
0601	Consumo de 9901 a 10000 kWh	100,00	0,00	0,00	0,00	0,00
0601	Consumo de 10001 a 10100 kWh	100,00	0,00	0,00	0,00	0,00
0601	Consumo de 10101 a 10200 kWh	100,00	0,00	0,00	0,00	0,00
0601	Consumo de 10201 a 10300 kWh	100,00	0,00	0,00	0,00	0,00
0601	Consumo de 10301 a 10400 kWh	100,00	0,00	0,00	0,00	0,00
0601	Consumo de 10401 a 10500 kWh	100,00	0,00	0,00	0,00	0,00
0601	Consumo de 10501 a 10600 kWh	100,00	0,00	0,00	0,00	0,00
0601	Consumo de 10601 a 10700 kWh	100,00	0,00	0,00	0,00	0,00
0601	Consumo de 10701 a 10800 kWh	100,00	0,00	0,00	0,00	0,00
0601	Consumo de 10801 a 10900 kWh	100,00	0,00	0,00	0,00	0,00
0601	Consumo de 10901 a 11000 kWh	100,00	0,00	0,00	0,00	0,00
0601	Consumo de 11001 a 11100 kWh	100,00	0,00	0,00	0,00	0,00
0601	Consumo de 11101 a 11200 kWh	100,00	0,00	0,00	0,00	0,00
0601	Consumo de 11201 a 11300 kWh	100,00	0,00	0,00	0,00	0,00
0601	Consumo de 11301 a 11400 kWh	100,00	0,00	0,00	0,00	0,00
0601	Consumo de 11401 a 11500 kWh	100,00	0,00	0,00	0,00	0,00
0601	Consumo de 11501 a 11600 kWh	100,00	0,00	0,00	0,00	0,00
0601	Consumo de 11601 a 11700 kWh	100,00	0,00	0,00	0,00	0,00
0601	Consumo de 11701 a 11800 kWh	100,00	0,00	0,00	0,00	0,00
0601	Consumo de 11801 a 11900 kWh	100,00	0,00	0,00	0,00	0,00
0601	Consumo de 11901 a 12000 kWh	100,00	0,00	0,00	0,00	0,00
0601	Consumo de 12001 a 12100 kWh	100,00	0,00	0,00	0,00	0,00
0601	Consumo de 12101 a 12200 kWh	100,00	0,00	0,00	0,00	0,00
0601	Consumo de 12201 a 12300 kWh	100,00	0,00	0,00	0,00	0,00
0601	Consumo de 12301 a 12400 kWh	100,00	0,00	0,00	0,00	0,00
0601	Consumo de 12401 a 12500 kWh	100,00	0,00	0,00	0,00	0,00
0601	Consumo de 12501 a 12600 kWh	100,00	0,00	0,00	0,00	0,00
0601	Consumo de 12601 a 12700 kWh	100,00	0,00	0,00	0,00	0,00
0601	Consumo de 12701 a 12800 kWh	100,00	0,00	0,00	0,00	0,00
0601	Consumo de 12801 a 12900 kWh	100,00	0,00	0,00	0,00	0,00
0601	Consumo de 12901 a 13000 kWh	100,00	0,00	0,00	0,00	0,00
0601	Consumo de 13001 a 13100 kWh	100,00	0,00	0,00	0,00	0,00
0601	Consumo de 13101 a 13200 kWh	100,00	0,00	0,00	0,00	0,00
0601	Consumo de 13201 a 13300 kWh	100,00	0,00	0,00	0,00	0,00
0601	Consumo de 13301 a 13400 kWh	100,00	0,00	0,00	0,00	0,00
0601	Consumo de 13401 a 13500 kWh	100,00	0,00	0,00	0,00	0,00
0601	Consumo de 13501 a 13600 kWh	100,00	0,00	0,00	0,00	0,00
0601	Consumo de 13601 a 13700 kWh	100,00	0,00	0,00	0,00	0,00
0601	Consumo de 13701 a 13800 kWh	100,00	0,00	0,00	0,00	0,00
0601	Consumo de 13801 a 13900 kWh	100,00	0,00	0,00	0,00	0,00





PRF

BOLETIM DE ACIDENTE DE TRÂNSITO



Maiores dúvidas acesse: www.prf.gov.br/portal



Para cópia do seu Boletim acesse o sítio: www.prf.gov.br/novobol /consultar Informe o número do protocolo e o CPF/CNPJ de um dos envolvidos no acidente; e Clique em imprimir.



Atenção: As vítimas de acidente têm direito ao recebimento do Seguro DPVAT. Para maiores informações, acesse: www.dpvatseguro.com.br Em casos de avaliação de danos com MÉDIA ou GRANDE MONTA, verificar os trâmites da Resolução 544 do CONTRAN. Procure o órgão estadual de trânsito (DETRAN) do seu Estado, antes de fazer reparos no veículo.



Assinatura
eletrônica

Documento assinado eletronicamente por ALEX ALVES, matrícula 1301511, Policial Rodoviário Federal, em 28/11/2018, conforme horário oficial de Brasília, com fundamento no § 2º do art. 10 da Lei nº 2.200-2, de 24 de agosto de 2001, no art. 6º do Decreto Nº 8.539, de 8 de outubro de 2015 e na alínea b do inciso IV do art. 2º da Instrução Normativa Nº 61-DG, de 13 de novembro de 2015.
A autenticidade deste documento pode ser conferida no sítio <http://www.prf.gov.br/novobol/autenticar>, informando o protocolo 18066763601 e o número de controle 16989FAD87FEA4C230275CD850B310.

191





MINISTÉRIO DA SEGURANÇA PÚBLICA
POLÍCIA RODoviÁRIA FEDERAL



BOLETIM DE ACIDENTE DE TRÂNSITO
PROTOCOLO Nº 18066763B01

INFORMAÇÕES GERAIS

Data: 24/11/2018 Hora: 08:15 Município: BAYEUX/PB
BR: 230 KM: 34,4 Sentido: Decrescente
Policial responsável pelo atendimento: ALEX ALVES, 1301511

ASPECTOS DO LOCAL

Tipo de via: Principal	Tipo de pavimento: Asfalto
Tipo de pista: Dupla	Condição da Pista: Seca
Estrutura Viária: Reta	Localidade urbanizada: Sim
Acostamento: Sim	Canteiro Central: Sim
Condição meteorológica: Sol	Fase do dia: Pleno dia

IMAGENS PANORÂMICAS



SENTIDO DECRESCENTE

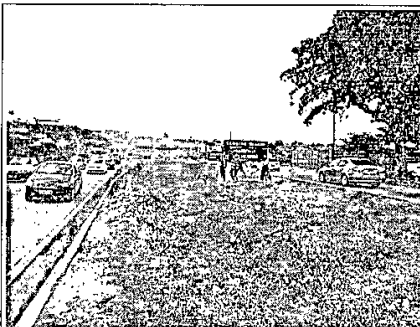

SENTIDO CRESCENTE

NARRATIVA

Por volta das 08:15 do dia 24/11/2018 no km 34,4 da BR 230, no sentido Santa Rita-PB para João Pessoa-PB, ocorreu um acidente do tipo engavetamento no município de Bayeux-PB, envolvendo 05 (cinco) veículos e com três vítimas com lesões leves as quais foram socorridas por terceiros para o Hospital de Traumas de João Pessoa-PB. Os veículos envolvidos são : V1 (VW/TIGUAN, placa NOE-5858-RN, cor branca), V2 (VW/GOL, placa DHX-9108-PB, cor preta), V3 (RENAULT/SANDERO, placa OFH-3807-PB, cor branca), V4 (VW/GOL, placa NPZ-1754-PB, cor preta) e V5 (GM/PRISMA MAXX, placa MNX-2351-PB, cor branca) os quais eram conduzidos por Arthur Braz da Silva Gomes, Adilson dos Santos Alves, Ivanildo Lima do Nascimento, Robson Almeida Andrade e Souza e Edmilson da Silva Lima respectivamente, que foram submetidos ao teste de alcoolemia através do equipamento etilômetro, obtendo o resultado de 0,00 mg/l de ar expelido pelos pulmões para todos os condutores. As vítimas foram identificadas como Maria de Lourdes Marluce Cavalcante passageira do V2, Jalcia Aline Alves da Silva e Ivanilda Costa do Nascimento passageiras do V3. Com base na análise dos vestígios observados e declarações verbais dos condutores, constatou-se que os veículos V5, V4 e V3 pararam sucessivamente sobre a rodovia, quando perceberam que havia dois veículos, logo a frente, parados sobre a mesma, pois estes se envolveram num acidente (protocolo nº 18066762B01) do tipo colisão traseira. Ato contínuo, o V1 desviou para a esquerda, porém não conseguiu evitar a colisão com o V3, atingindo a traseira



Documento assinado eletronicamente por ALEX ALVES, matrícula 1301511, Policial Rodoviário Federal, em 28/11/2018, conforme horário oficial de Brasília, com fundamento no § 2º do art. 10 da Medida Provisória Nº 2.200-2, de 24 de agosto de 2001, no art. 6º do Decreto Nº 8.539, de 8 de outubro de 2015 e na alínea b do inciso IV do art. 2º da Instrução Normativa Nº 61-DG, de 13 de novembro de 2015.
A autenticidade deste documento pode ser conferida no site <http://www.prf.gov.br/novobal/autenticar>, informando o protocolo 18066763B01 e o número de controle 16989FAD87FEA4C230275CD850B310.





MINISTÉRIO DA SEGURANÇA PÚBLICA
POLÍCIA RODoviÁRIA FEDERAL



BOLETIM DE ACIDENTE DE TRÂNSITO
PROTOCOLO Nº 18066763B01

esquerda deste e saindo do leito carroçável, ficando parado no canteiro central. Em seguida, o V2 colidiu na traseira do V3 que foi arrastado até atingir a traseira do V4 e, por sua vez, este foi arrastado, atingindo a traseira do V5. Essa dinâmica encontra-se representada no croqui. Do exposto, concluiu-se que a causa principal do acidente foi a condução veicular por parte dos condutores do V1 e V2 não guardarem a devida distância de segurança. Ressalta-se que o local foi preservado, havendo sinalização vertical e horizontal e a velocidade máxima permitida era de 80 km/h. Após consultas dos veículos e condutores nos sistemas dos quais dispomos, aqueles foram liberados aos seus respectivos condutores.

CROQUI DA CENA DO ACIDENTE

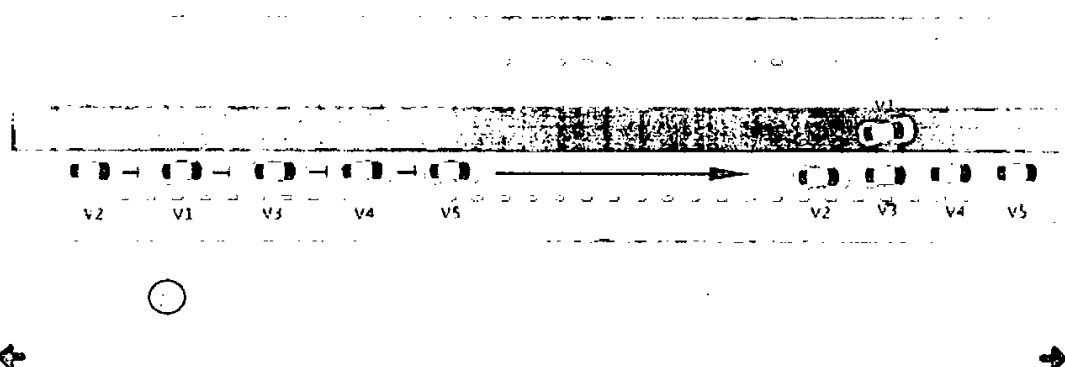

AMARRAÇÃO - NÃO NECESSÁRIA

EVENTOS SUCESSIVOS

Ordem dos Eventos		Veículos Envolvidos
1	Engavetamento	V5, V4, V3, V2
2	Colisão traseira	V5, V4, V3, V2, V1
3	Saída de leito carroçável	V1

DANOS COLATERAIS - NÃO HOUVE

APOIO EXTERNO

Solicição	Compartmentamento
-----------	-------------------

V1 - VEÍCULO 1 - NOE5858 - UTILITÁRIO

V1 - Informações



Assinatura
eletrônica

Documento assinado eletronicamente por ALEX ALVES, matrícula 1301511, Policial Rodoviário Federal, em 28/11/2018, conforme horário oficial de Brasília, com fundamento no § 2º do art. 10 da Medida Provisória Nº 2.200-2, de 24 de agosto de 2001, no art. 6º do Decreto Nº 8.539, de 8 de outubro de 2015 e na alínea b do inciso IV do art. 2º da Instrução Normativa Nº 61-DG, de 13 de novembro de 2015.
A autenticidade deste documento pode ser conferida no site <http://www.prf.gov.br/novobat/autenticar>, informando o protocolo 18066763B01 e o número de controle 18989FAD87FEA4C230275CD8506310.

191





MINISTÉRIO DA SEGURANÇA PÚBLICA
POLÍCIA RODoviÁRIA FEDERAL



BOLETIM DE ACIDENTE DE TRÂNSITO
PROTOCOLO Nº 18066763B01

Placa: NOE5858 Marca/modelo: I/VW TIGUAN 2.0 TSI
Ano fabricação: 2011 Chassi: WVGSV65N4BW078438
Espécie: Misto Categoria: Particular
Manobra no momento do acidente: Seguindo o fluxo, na faixa de rolamento

Renavam: 00323961690
Tipo de veículo: Utilitário
Cor: Branca



Documento assinado eletronicamente por ALEX ALVES, matrícula 1301511, Policial Rodoviário Federal, em 28/11/2018, conforme horário oficial de Brasília, com fundamento no § 2º do art. 10 da Medida Provisória Nº 2.200-2, de 24 de agosto de 2001, no art. 6º do Decreto Nº 8.539, de 8 de outubro de 2015 e na alínea b do inciso IV do art. 2º da Instrução Normativa Nº 61-DG, de 13 de novembro de 2015.
A autenticidade deste documento pode ser conferida no site <http://www.prf.gov.br/novobat/autenticar>, informando o protocolo 18066763B01 e o número de controle 16989FAD87FEA4C230275CD850B310.

191





MINISTÉRIO DA SEGURANÇA PÚBLICA
POLÍCIA RODOVIÁRIA FEDERAL



BOLETIM DE ACIDENTE DE TRÂNSITO
PROTOCOLO Nº 18066763B01

V1 - Relatório de Avarias - Resolução nº 544/2015-CONTRAN

Veículo: V1 / I/VW TIGUAN 2.0 TSI

Placa: NOE5858

Nº BOAT: 18066763B01

Nome do Agente: ALEX ALVES

Matrícula do Agente: 1301511

Data: 24/11/2018

Item	Descrição do Item	Valor	Item danificado no acidente	
			Sim	Não
1	Painel corta-fogo		X	
2	Longarina dianteira esquerda		X	
3	Caixa de roda dianteira esquerda		X	
4	Estrutura da soleira esquerda		X	
5	Air Bags Frontais		X	
6	Air Bags Laterais		X	
7	Estrutura da coluna dianteira esquerda		X	
8	Estrutura da coluna central esquerda		X	
9	Estrutura da coluna traseira esquerda		X	
10	Caixa de roda traseira esquerda		X	
11	Assoalho central esquerdo		X	
12	Longarina traseira esquerda		X	
13	Assoalho portamalas ou caçamba		X	
14	Longarina traseira direita		X	
15	Caixa de roda traseira direita		X	
16	Estrutura da coluna traseira direita		X	
17	Estrutura da soleira direita		X	
18	Estrutura da coluna central direita		X	
19	Estrutura da coluna dianteira direita		X	
20	Assoalho central direito		X	
21	Caixa de roda dianteira direita		X	
22	Longarina dianteira direita		X	

Dano de Monta: Pequena



Documento assinado eletronicamente por ALEX ALVES, matrícula 1301511, Policial Rodoviário Federal, em 28/11/2018, conforme horário oficial de Brasília, com fundamento no § 2º do art. 10 da Medida Provisória Nº 2.200-2, de 24 de agosto de 2001, no art. 6º do Decreto Nº 8.539, de 8 de outubro de 2015 e na alínea b do Inciso IV do art. 2º da Instrução Normativa Nº 61-DG, de 13 de novembro de 2015.
A autenticidade deste documento pode ser conferida no site <http://www.prf.gov.br/novobat/autenticar>, informando o protocolo 18066763B01 e o número de controle 16989FAD87FEA4C230275CD850B310.

191





MINISTÉRIO DA SEGURANÇA PÚBLICA
POLÍCIA RODOVIÁRIA FEDERAL

BOLETIM DE ACIDENTE DE TRÂNSITO
PROTOCOLO Nº 18066763B01



V1 - Imagens Obrigatórias



IMAGEM DA LATERAL DIREITA



IMAGEM DA TRASEIRA



IMAGEM DA LATERAL ESQUERDA



IMAGEM DA FRENTE

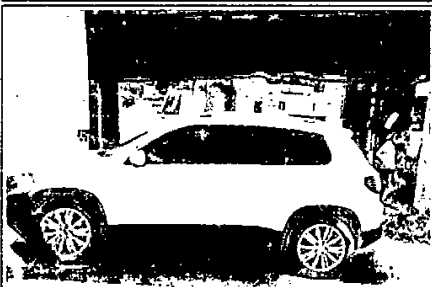

Assinatura
eletrônica

Documento assinado eletronicamente por ALEX ALVES, matrícula 1301511, Polícia Rodoviária Federal, em 28/11/2018, conforme horário oficial de Brasília, com fundamento no § 2º do art. 10 da Medida Provisória Nº 2.200-2, de 24 de agosto de 2001, no art. 6º do Decreto Nº 8.539, de 8 de outubro de 2015 e na alínea b do inciso IV do art. 2º da Instrução Normativa Nº 61-DG, de 13 de novembro de 2015.
A autenticidade deste documento pode ser conferida no site <http://www.prf.gov.br/novobat/autenticar>, informando o protocolo 18066763B01 e o número de controle 16989FAD87FEA4C230275CD850B310

191





MINISTÉRIO DA SEGURANÇA PÚBLICA
POLÍCIA RODOVIÁRIA FEDERAL



BOLETIM DE ACIDENTE DE TRÂNSITO
PROTOCOLO Nº 18066763B01

V1 - Proprietário

Nome: MARIA JANAINA DE ARAUJO S RAMOS

CPF/CNPJ: 035.591.854-40

Email:

Telefone:

Endereço: AV PRAIA DE PONTA NEGRA, 9179, AP 201, NATAL-RN

V1C - CONDUTOR DE V1 - ARTHUR BRAZ DA SILVA GOMES

V1C - Informações

Nome: ARTHUR BRAZ DA SILVA GOMES

Data de Nascimento: 19/02/1990

CPF: 083.969.414-83

Estado civil: Solteiro(a)

sexo: Masculino

Estado físico: Ileso

Usava cinto de segurança: Sim

Informações complementares: Realizado o teste de etilômetro nº 1871 do equipamento 089825.

V1C - Dados da Habilitação para Conduzir Veículo Automotor

Categoria: B

Primeira habilitação: 13/11/2017

Nº Registro: 06950904976

UF: RN

Vencimento da habilitação: 01/03/2021

Motorista profissional: Não

Observações CNH: 99

V1C - Alterações da Capacidade Motora

Foi possível realizar teste do etilômetro: Sim

Condutor se recusou a realizar o teste: Não

Visíveis sinais de embriaguez: Não

Sinais de uso de substâncias psicoativas: Não

Resultado obtido: 0,0 mg/l

V1C - Dados do Contato

Endereço: DOS XAVANTES, 1525, CASA, PITIMBU, NATAL-RN

Telefone: 84 99669-5894

Email:

V2 - VEÍCULO 2 - DHX9108 - AUTOMÓVEL

V2 - Informações

Placa: DHX9108

Marca/modelo: VW/GOL 1.0

Renavam: 00805776133

Ano fabricação: 2003 Chassi: 9BWCA05X03T187443

Tipo de veículo: Automóvel

Espécie: Passageiro Categoria: Particular

Cor: Preta

Manobra no momento do acidente: Seguindo o fluxo, na faixa de rolamento



Assinatura
eletrônica

Documento assinado eletronicamente por ALEX ALVES, matrícula 1301511, Policial Rodoviário Federal, em 28/11/2018, conforme horário oficial de Brasília, com fundamento no § 2º do art. 10 da Medida Provisória Nº 2.200-2, de 24 de agosto de 2001, no art. 6º do Decreto Nº 8.539, de 8 de outubro de 2015 e na alínea b do inciso IV do art. 2º da Instrução Normativa Nº 51-DG, de 13 de novembro de 2015.
A autenticidade deste documento pode ser conferida no site <http://www.prf.gov.br/novobat/autenticar>, informando o protocolo 18066763B01 e o número de controle 16989FAD87FEA4C230275CD850B310.

191





MINISTÉRIO DA SEGURANÇA PÚBLICA
POLÍCIA RODOVIÁRIA FEDERAL

BOLETIM DE ACIDENTE DE TRÂNSITO
PROTOCOLO Nº 18066763B01



V2 - Relatório de Avarias - Resolução nº 544/2015-CONTRAN

Veículo: V2 / VW/GOL 1.0

Placa: DHX9108

Nº BOAT: 18066763B01

Nome do Agente: ALEX ALVES

Matrícula do Agente: 1301511

Data: 24/11/2018

Item	Descrição do Item	Valor	Item danificado no acidente		
			Sim	Não	
1	Painel corta-fogo		X		
2	Longarina dianteira esquerda			X	
3	Caixa de roda dianteira esquerda			X	
4	Estrutura da soleira esquerda			X	
5	Air Bags Frontais			X	
6	Air Bags Laterais			X	
7	Estrutura da coluna dianteira esquerda			X	
8	Estrutura da coluna central esquerda			X	
9	Estrutura da coluna traseira esquerda			X	
10	Caixa de roda traseira esquerda			X	
11	Assoalho central esquerdo			X	
12	Longarina traseira esquerda			X	
13	Assoalho portamalas ou caçamba			X	
14	Longarina traseira direita			X	
15	Caixa de roda traseira direita			X	
16	Estrutura da coluna traseira direita			X	
17	Estrutura da soleira direita			X	
18	Estrutura da coluna central direita			X	
19	Estrutura da coluna dianteira direita			X	
20	Assoalho central direito			X	
21	Caixa de roda dianteira direita			X	
22	Longarina dianteira direita			X	

Dano de Monta: Pequena



Documento assinado eletronicamente por ALEX ALVES, matrícula 1301511, Policial Rodoviário Federal, em 28/11/2018, conforme horário oficial de Brasília, com fundamento no § 2º do art. 10 da Medida Provisória Nº 2.200-2, de 24 de agosto de 2001, no art. 6º do Decreto Nº 8.539, de 8 de outubro de 2015 e na alínea b do inciso IV do art. 2º da Instrução Normativa Nº 61-DG, de 13 de novembro de 2015.
A autenticidade deste documento pode ser conferida no site <http://www.prf.gov.br/novobat/autenticar>, informando o protocolo 18066763B01 e o número de controle 18989FAD87FEA4C230275CD850B310.

191





MINISTÉRIO DA SEGURANÇA PÚBLICA
POLÍCIA RODOVIÁRIA FEDERAL



BOLETIM DE ACIDENTE DE TRÂNSITO
PROTOCOLO Nº 18066763B01

V2 - Imagens Obrigatórias



IMAGEM DA LATERAL DIREITA



IMAGEM DA TRASEIRA



IMAGEM DA LATERAL ESQUERDA

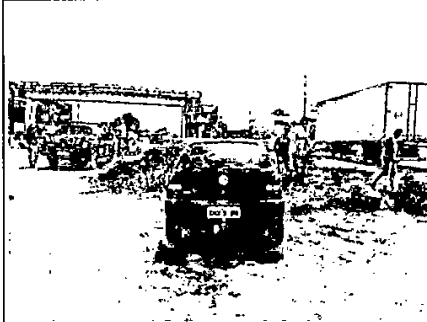

IMAGEM DA FRENTE

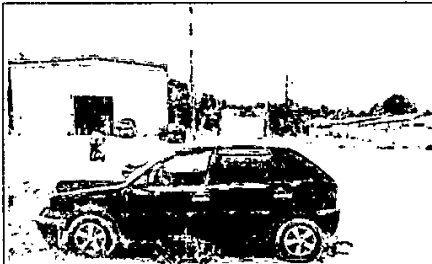

Documento assinado eletronicamente por ALEX ALVES, matrícula 1301511, Polícia Rodoviária Federal, em 28/11/2018, conforme: Livro de Registro de Assinaturas, com fundamento no § 2º do art. 10 da Medida Provisória Nº 2.200-2, de 24 de agosto de 2001, no art. 6º do Decreto Nº 8.539, de 8 de outubro de 2015 e na alínea b do inciso IV do art. 2º da Instrução Normativa Nº 61-DG, de 13 de novembro de 2015.
A autenticidade deste documento pode ser conferida no site <http://www.prf.gov.br/novobal/autenticar>, informando o protocolo 18066763B01 e o número de controle 16989FAD87FEA4C230275CD8508310.

191

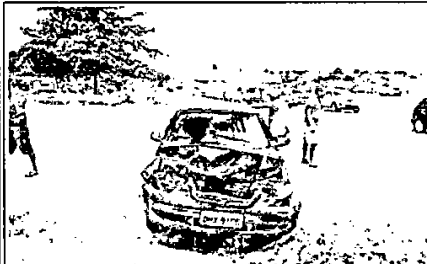
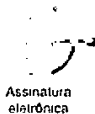



MINISTÉRIO DA SEGURANÇA PÚBLICA
POLÍCIA RODOVIÁRIA FEDERAL



BOLETIM DE ACIDENTE DE TRÂNSITO
PROTOCOLO Nº 18066763B01

V2 - Proprietário

Nome: ADILSON DOS SANTOS ALVES

CPF/CNPJ: 649.499.665-53

Email:

Telefone:

Endereço: R F MARTINHO 120 B.LIVRAMENTO, 00120, B.LIVRAMENTO, SANTA RITA-PB

V2C - CONDUTOR DE V2 - ADILSON DOS SANTOS ALVES

V2C - Informações

Nome: ADILSON DOS SANTOS ALVES

Data de Nascimento: 14/05/1973

CPF: 649.499.665-53

Estado civil: Casado(a)

sexo: Masculino

Estado físico: Ileso

Usava cinto de segurança: Sim

Informações complementares: Realizado o teste de etilômetro nº 1872 do equipamento 089825.

V2C - Dados da Habilitação para Conduzir Veículo Automotor

Categoria: AB

Primeira habilitação: 26/09/2002

Nº Registro: 02534587489

UF: PB

Vencimento da habilitação: 08/08/2022

Motorista profissional: Não

Observações CNH: 99

V2C - Alterações da Capacidade Motora

Foi possível realizar teste do etilômetro: Sim

Condutor se recusou a realizar o teste: Não

Visíveis sinais de embriaguez: Não

Sinais de uso de substâncias psicoativas: Não

Resultado obtido: 0,0 mg/l

V2C - Dados do Contato

Endereço: RUA FREI MARTINHO, 120, B.LIVRAMENTO, LIBERDADE, SANTA RITA-PB

Telefone: 83 987349701

Email:

V2P1 - PASSAGEIRO 1 DO V2 - MARIA DE LOURDES MARLUCE CAVALCANTE

V2P1 - Informações

Nome: MARIA DE LOURDES MARLUCE CAVALCANTE

Data de Nascimento: 26/03/1945

Nº de Identificação/órgão expedidor: 0000000/XXX

Estado civil:

sexo: Feminino

Estado físico: Lesões Leves

Usava cinto de segurança: Ignorado

V2P1 - Dados do Contato

Endereço:

Telefone:

Email:



Documento assinado eletronicamente por ALEX ALVES, matrícula 1301511, Policial Rodoviário Federal, em 28/11/2018, conforme horário oficial de Brasília, com fundamento no § 2º do art. 10 da Medida Provisória Nº 2.200-2, de 24 de agosto de 2001, no art. 6º do Decreto Nº 8.539, de 8 de outubro de 2015 e na alínea b do inciso IV do art. 2º da Instrução Normativa Nº 61-DG, de 13 de novembro de 2015.
A autenticidade deste documento pode ser conferida no site <http://www.prf.gov.br/novoba/autenticar>, informando o protocolo 18066763B01 e o número de controle 16989FAD87FEA4C230275CD850B310.

191





MINISTÉRIO DA SEGURANÇA PÚBLICA
POLÍCIA RODOVIÁRIA FEDERAL

BOLETIM DE ACIDENTE DE TRÂNSITO
PROTOCOLO Nº 18066763B01



V2P1 - Encaminhamento

Motivo: Socorro médico

Tipo de Receptor: Outro

Informações complementares: Essa vítima foi socorrida por terceiros para o Hospital de Traumas de João Pessoa.

V3 - VEÍCULO 3 - OFH3807 - AUTOMÓVEL

V3 - Informações

Placa: OFH3807 Marca/modelo: RENAULT/SANDERO EXP 16HP
Ano fabricação: 2012 Chassi: 93YBSR76HDJ386509
Espécie: Passageiro Categoria: Particular
Manobra no momento do acidente: Seguindo o fluxo, na faixa de rolamento

Renavam: 00482551704
Tipo de veículo: Automóvel
Cor: Branca



Documento assinado eletronicamente por ALEX ALVES, matrícula 1301511, Policial Rodoviário Federal, em 28/11/2018, conforme horário oficial de Brasília, com fundamento no § 2º do art. 10 da Medida Provisória Nº 2.200-2, de 24 de agosto de 2001, no art. 6º do Decreto Nº 8.539, de 8 de outubro de 2015 e na alínea b do inciso IV do art. 2º da Instrução Normativa Nº 61-DG, de 13 de novembro de 2015.
A autenticidade deste documento pode ser conferida no site <http://www.prf.gov.br/novobol/autenticar>, informando o protocolo 18066763B01 e o número de controle 16989FAD87FEA4C230275CD850B310

191





MINISTÉRIO DA SEGURANÇA PÚBLICA
POLÍCIA RODoviÁRIA FEDERAL

BOLETIM DE ACIDENTE DE TRÂNSITO
PROTOCOLO Nº 18066763B01



V3 - Relatório de Avarias - Resolução nº 544/2015-CONTRAN

Veículo: V3 / RENAULT/SANDERO EXP 16HP

Placa: OFH3807

Nº BOAT: 18066763B01

Nome do Agente: ALEX ALVES

Matrícula do Agente: 1301511

Data: 24/11/2018

Item	Descrição do Item	Valor	Item danificado no acidente		
			Sim	Não	NK
1	Painel corta-fogo			X	
2	Longarina dianteira esquerda			X	
3	Caixa de roda dianteira esquerda			X	
4	Estrutura da soleira esquerda			X	
5	Air Bags Frontais			X	
6	Air Bags Laterais			X	
7	Estrutura da coluna dianteira esquerda			X	
8	Estrutura da coluna central esquerda			X	
9	Estrutura da coluna traseira esquerda			X	
10	Caixa de roda traseira esquerda			X	
11	Assoalho central esquerdo			X	
12	Longarina traseira esquerda			X	
13	Assoalho portamalas ou caçamba		X		
14	Longarina traseira direita			X	
15	Caixa de roda traseira direita			X	
16	Estrutura da coluna traseira direita			X	
17	Estrutura da soleira direita			X	
18	Estrutura da coluna central direita			X	
19	Estrutura da coluna dianteira direita			X	
20	Assoalho central direito			X	
21	Caixa de roda dianteira direita			X	
22	Longarina dianteira direita			X	

Dano de Monta: Pequena



Assinatura
eletrônica

Documento assinado eletronicamente por ALEX ALVES, matrícula 1301511, Policial Rodoviário Federal, em 28/11/2018, conforme Hórrido oficial de Brasília, com fundamento no § 2º do art. 10 da Medida Provisória Nº 2.200-2, de 24 de agosto de 2001, no art. 6º do Decreto Nº 8.539, de 8 de outubro de 2015 e na alínea b do inciso IV do art. 2º da Instrução Normativa Nº 61-DG, de 13 de novembro de 2015.
A autenticidade deste documento pode ser conferida no site <http://www.prf.gov.br/novobol/autenticar>, informando o protocolo 18066763B01 e o número de controle 16989FAD87FEA4C230275CD850B310.

191





MINISTÉRIO DA SEGURANÇA PÚBLICA
POLÍCIA RODoviÁRIA FEDERAL

BOLETIM DE ACIDENTE DE TRÂNSITO
PROTOCOLO Nº 18066763B01



V3 - Imagens Obrigatórias



IMAGEM DA LATERAL DIREITA



IMAGEM DA TRASEIRA

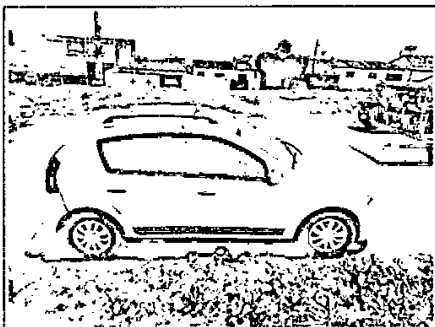

IMAGEM DA LATERAL ESQUERDA

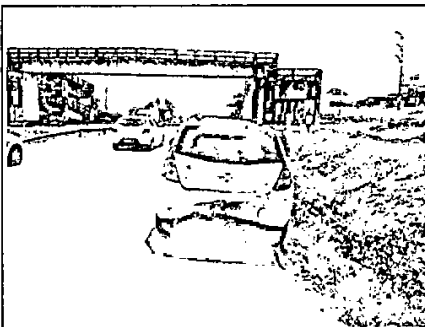

IMAGEM DA FRENTE



Assinatura
eletrônica

Documento assinado eletronicamente por ALEX ALVES, matrícula 1301511, Policial Rodoviário Federal, em 28/11/2018, conforme horário oficial de Brasília, com fundamento no § 2º do art. 10 da Medida Provisória Nº 2.200-2, de 24 de agosto de 2001, no art. 6º do Decreto Nº 8.539, de 8 de outubro de 2015 e na alínea b do inciso IV do art. 2º da Instrução Normativa Nº 61-DG, de 13 de novembro de 2015.
A autenticidade deste documento pode ser conferida no site <http://www.prf.gov.br/novobol/autenticar>, informando o protocolo 18066763B01 e o número de controle 16989FAD87FEA4C230275CD850B310.

191





MINISTÉRIO DA SEGURANÇA PÚBLICA
POLÍCIA RODoviÁRIA FEDERAL



BOLETIM DE ACIDENTE DE TRÂNSITO
PROTOCOLO Nº 18066763B01

V3 - Proprietário

Nome: JALCIA ALINE ALVES DA SILVA

CPF/CNPJ: 075.977.534-62

Email:

Telefone:

Endereço: RUA PROJETADA 109, 00109, LUCENA-PB

V3C - CONDUTOR DE V3 - IVANILDO LIMA DO NASCIMENTO

V3C - Informações

Nome: IVANILDO LIMA DO NASCIMENTO

Data de Nascimento: 12/11/1989

CPF: 086.691.954-61

Estado civil: Solteiro(a)

sexo: Masculino

Estado físico: Ileso

Usava cinto de segurança: Sim

Informações complementares: Realizado o teste de etilômetro nº 1873 do equipamento 089825.

V3C - Dados da Habilitação para Conduzir Veículo Automotor

Categoria: AD

Primeira habilitação: 16/04/2008

Nº Registro: 04339852901

UF: PB

Vencimento da habilitação: 23/01/2023

Motorista profissional: Não

Observações CNH: 15

V3C - Alterações da Capacidade Motora

Foi possível realizar teste do etilômetro: Sim

Condutor se recusou a realizar o teste: Não

Visíveis sinais de embriaguez: Não

Sinais de uso de substâncias psicoativas: Não

Resultado obtido: 0,0 mg/l

V3C - Dados do Contato

Endereço: RUA PORFIRIO GUEDES, 318, GAMELEIRA, LUCENA-PB

Telefone: 83 98681-1678

Email:

V3P1 - PASSAGEIRO 1 DO V3 - JALCIA ALINE ALVES DA SILVA

V3P1 - Informações

Nome: JALCIA ALINE ALVES DA SILVA

Data de Nascimento: 09/10/1982

CPF: 075.977.534-62

Estado civil:

sexo: Feminino

Estado físico: Lesões Leves

Usava cinto de segurança: Ignorado

V3P1 - Dados do Contato

Endereço: RUA PROJETADA, 109, CS, FAGUNDES, LUCENA-PB

Telefone:

Email:



Documento assinado eletronicamente por ALEX ALVES, matrícula 1301511, Policial Rodoviário Federal, em 28/11/2018, conforme horário oficial de Brasília, com fundamento no § 2º do art. 10 da Medida Provisória Nº 2.200-2, de 24 de agosto de 2001, no art. 6º do Decreto Nº 8.539, de 8 de outubro de 2015 e na alínea b do inciso IV do art. 2º da Instrução Normativa Nº 61-DG, de 13 de novembro de 2015.
A autenticidade deste documento pode ser conferida no site <http://www.prf.gov.br/novobat/autenticar>, informando o protocolo 18066763B01 e o número de controle 16389FAD87FEA4C230275CD850B310.

191





MINISTÉRIO DA SEGURANÇA PÚBLICA
POLÍCIA RODoviÁRIA FEDERAL



BOLETIM DE ACIDENTE DE TRÂNSITO
PROTOCOLO Nº 18066763B01

V3P1 - Encaminhamento

Motivo: Socorro médico

Tipo de Receptor: Outro

Informações complementares: Essa vítima foi socorrida para o Hospital de Traumas de João Pessoa por terceiros.

V3P2 - PASSAGEIRO 2 DO V3 - IVANILDA COSTA DO NASCIMENTO

V3P2 - Informações

Nome: IVANILDA COSTA DO NASCIMENTO

Data de Nascimento: 12/07/1962

Nº de Identificação/órgão expedidor: 1111111/XXX

Estado civil:

sexo: Feminino

Estado físico: Lesões Leves

Usava cinto de segurança: Ignorado

V3P2 - Dados do Contato

Endereço:

Telefone:

Email:

V3P2 - Encaminhamento

Motivo: Socorro médico

Tipo de Receptor: Outro

Informações complementares: Essa vítima foi socorrida por terceiros para o Hospital de Traumas de João Pessoa.

V4 - VEÍCULO 4 - NPZ1754 - AUTOMÓVEL

V4 - Informações

Placa: NPZ1754

Marca/modelo: VW/GOL 1.0

Renavam: 00324849125

Ano fabricação: 2011 Chassi: 9BWAA05U1BP157310

Tipo de veículo: Automóvel

Espécie: Passageiro Categoria: Particular

Cor: Preta

Manobra no momento do acidente: Seguindo o fluxo, na faixa de rolamento



Documento assinado eletronicamente por ALEX ALVES, matrícula 1301511, Policial Rodoviário Federal, em 28/11/2018, conforme horário oficial de Brasília, com fundamento no § 2º do art. 10 da Medida Provisória Nº 2.200-2, de 24 de agosto de 2001, no art. 6º do Decreto Nº 8.539, de 8 de outubro de 2015 e na alínea b do inciso IV do art. 2º da Instrução Normativa Nº 61-DG, de 13 de novembro de 2015.
A autenticidade deste documento pode ser conferida no site <http://www.prf.gov.br/novobat/autenticar>, informando o protocolo 18066763B01 e o número de controle 16989FAD87FEA4C230275CD850B310.

191





MINISTÉRIO DA SEGURANÇA PÚBLICA
POLÍCIA RODoviÁRIA FEDERAL

BOLETIM DE ACIDENTE DE TRÂNSITO
PROTOCOLO Nº 18066763B01



V4 - Relatório de Avarias - Resolução nº 544/2015-CONTRAN

Veículo: V4 / VW/GOL 1.0

Placa: NPZ1754

Nº BOAT: 18066763B01

Nome do Agente: ALEX ALVES

Matrícula do Agente: 1301511

Data: 24/11/2018

Descrição do Item	Valor	Item danificado no acidente		
		Sim	Não	N
1 Pannel corta-fogo			X	
2 Longarina dianteira esquerda			X	
3 Caixa de roda dianteira esquerda			X	
4 Estrutura da soleira esquerda			X	
5 Air Bags Frontais			X	
6 Air Bags Laterais			X	
7 Estrutura da coluna dianteira esquerda			X	
8 Estrutura da coluna central esquerda			X	
9 Estrutura da coluna traseira esquerda			X	
10 Caixa de roda traseira esquerda			X	
11 Assoalho central esquerdo			X	
12 Longarina traseira esquerda			X	
13 Assoalho portamalas ou caçamba			X	
14 Longarina traseira direita			X	
15 Caixa de roda traseira direita			X	
16 Estrutura da coluna traseira direita			X	
17 Estrutura da soleira direita			X	
18 Estrutura da coluna central direita			X	
19 Estrutura da coluna dianteira direita			X	
20 Assoalho central direito			X	
21 Caixa de roda dianteira direita			X	
22 Longarina dianteira direita			X	

Dano de Monta: Pequena



Assinatura eletrônica

Documento assinado eletronicamente por ALEX ALVES, matrícula 1301511, Policial Rodoviário Federal, em 28/11/2018, conforme horário oficial de Brasília, com fundamento no § 2º do art. 10 da Medida Provisória Nº 2.200-2, de 24 de agosto de 2001, no art. 6º do Decreto Nº 8.539, de 8 de outubro de 2015 e na alínea b do inciso IV do art. 2º da Instrução Normativa Nº 61-DG, de 13 de novembro de 2015.
A autenticidade deste documento pode ser conferida no site <http://www.prf.gov.br/novobol/autenticar>, informando o protocolo 18066763B01 e o número de controle 16989FAD87FEA4C230275CD850B310.

191





MINISTÉRIO DA SEGURANÇA PÚBLICA
POLÍCIA RODOVIÁRIA FEDERAL

BOLETIM DE ACIDENTE DE TRÂNSITO
PROTOCOLO Nº 18066763B01



V4 - Imagens Obrigatórias



IMAGEM DA LATERAL DIREITA



IMAGEM DA TRASEIRA

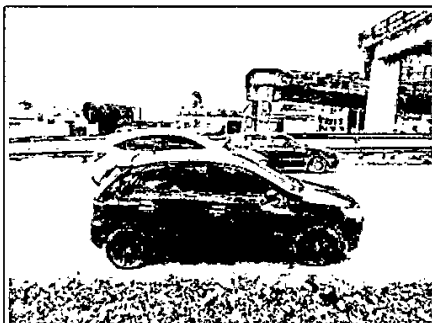

IMAGEM DA LATERAL ESQUERDA



IMAGEM DA FRENTE

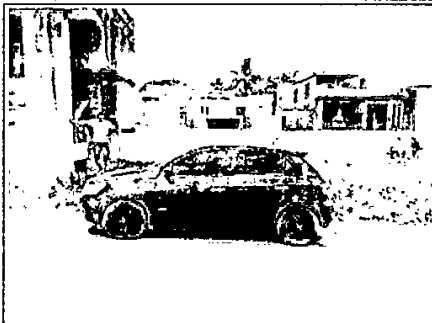

Assinatura
eletrônica

Documento assinado eletronicamente por ALEX ALVES, matrícula 1301511, Policial Rodoviário Federal, em 28/11/2018, conforme livro oficial de Brasília, com fundamento no § 2º do art. 10 da Medida Provisória Nº 2.200-2 de 24 de agosto de 2001, no art. 6º do Decreto Nº 8.539, de 8 de outubro de 2015 e na alínea b do inciso IV do art. 2º da Instrução Normativa Nº 61-DG, de 13 de novembro de 2015.
A autenticidade deste documento pode ser conferida no site <http://www.prf.gov.br/novobai/autenticar>, informando o protocolo 18066763B01 e o número de controle 16989FAD87FEA4C230275CD8508310.

191





MINISTÉRIO DA SEGURANÇA PÚBLICA
POLÍCIA RODoviÁRIA FEDERAL



BOLETIM DE ACIDENTE DE TRÂNSITO
PROTOCOLO Nº 18066763B01

V4 - Proprietário

Nome: ROBSON ALMEIDA ANDRADE E SOUZA CPF/CNPJ: 051.357.584-70
Email: Telefone:
Endereço: R JOSE F FERREIRA 995 AP 103, 00995, AP 103, JOAO PESSOA-PB

V4C - CONDUTOR DE V4 - ROBSON ALMEIDA ANDRADE E SOUZA

V4C - Informações

Nome: ROBSON ALMEIDA ANDRADE E SOUZA Data de Nascimento: 15/01/1986
CPF: 051.357.584-70 Estado civil: Casado(a)
sexo: Masculino Estado físico: Ileso
Usava cinto de segurança: Sim
Informações complementares: Realizado o teste de etilômetro nº 1874 do equipamento 089825.

V4C - Dados da Habilitação para Conduzir Veículo Automotor

Categoria: AB Primeira habilitação: 11/12/2013 Nº Registro: 05953025438
UF: PB Vencimento da habilitação: 19/03/2023 Motorista profissional: Não
Observações CNH: 99

V4C - Alterações da Capacidade Motora

Foi possível realizar teste do etilômetro: Sim Condutor se recusou a realizar o teste: Não
Visíveis sinais de embriaguez: Não Sinais de uso de substâncias psicoativas: Não
Resultado obtido: 0,0 mg/l

V4C - Dados do Contato

Endereço: RUA TERESA SOARES, 181, CASA, CENTRO, MAMANGUAPE-PB
Telefone: 83 98833-7134 Email:

V5 - VEÍCULO 5 - MNX2351 - AUTOMÓVEL

V5 - Informações

Placa: MNX2351 Marca/modelo: GM/PRISMA MAXX Renavam: 00124292054
Ano fabricação: 2008 Chassi: 9BGRM69809G213201 Tipo de veículo: Automóvel
Espécie: Passageiro Categoria: Oficial Cor: Branca
Manobra no momento do acidente: Seguindo o fluxo, na faixa de rolamento



Documento assinado eletronicamente por ALEX ALVES, matrícula 1301511, Policial Rodoviário Federal, em 28/11/2018, conforme horário oficial de Brasília, com fundamento no § 2º do art. 10 da Medida Provisória Nº 2.200-2, de 24 de agosto de 2001, no art. 6º do Decreto Nº 8.539, de 8 de outubro de 2015 e na alínea b do inciso IV do art. 2º da Instrução Normativa Nº 61-DG, de 13 de novembro de 2015.
A autenticidade deste documento pode ser conferida no site <http://www.prf.gov.br/novobat/autenticar>, informando o protocolo 18066763B01 e o número de controle 16889FAD87FEA4C230275CD850B310

191



MINISTÉRIO DA SEGURANÇA PÚBLICA
POLÍCIA RODOVIÁRIA FEDERAL

BOLETIM DE ACIDENTE DE TRÂNSITO
PROTOCOLO Nº 18066763B01



V5 - Relatório de Avarias - Resolução nº 544/2015-CONTRAN

Veículo: V5 / GM/PRISMA MAXX

Placa: MNX2351

Nº BOAT: 18066763B01

Nome do Agente: ALEX ALVES

Matrícula do Agente: 1301511

Data: 24/11/2018

Descrição do Item	Valor	Item danificado no acidente	
		Sim	Não
1 Paineis corta-fogo			X
2 Longarina dianteira esquerda			X
3 Caixa de roda dianteira esquerda			X
4 Estrutura da soleira esquerda			X
5 Air Bags Frontais			X
6 Air Bags Laterais			X
7 Estrutura da coluna dianteira esquerda			X
8 Estrutura da coluna central esquerda			X
9 Estrutura da coluna traseira esquerda			X
10 Caixa de roda traseira esquerda			X
11 Assoalho central esquerdo			X
12 Longarina traseira esquerda			X
13 Assoalho portamalas ou caçamba			X
14 Longarina traseira direita			X
15 Caixa de roda traseira direita			X
16 Estrutura da coluna traseira direita			X
17 Estrutura da soleira direita			X
18 Estrutura da coluna central direita			X
19 Estrutura da coluna dianteira direita			X
20 Assoalho central direito			X
21 Caixa de roda dianteira direita			X
22 Longarina dianteira direita			X

Dano de Montagem: Pequena



Assinatura
eletrônica

Documento assinado eletronicamente por ALEX ALVES, matrícula 1301511, Policial Rodoviário Federal, em 28/11/2018, conforme horário oficial de Brasília, com fundamento no § 2º do art. 10 da Medida Provisória Nº 2.200-2, de 24 de agosto de 2001, no art. 6º do Decreto Nº 8.539, de 8 de outubro de 2015 e na alínea b do inciso IV do art. 2º da Instrução Normativa Nº 61-DG, de 13 de novembro de 2015.
A autenticidade deste documento pode ser conferida no site <http://www.prf.gov.br/novobol/autenticar>, informando o protocolo 18066763B01 e o número de controle 16989FAD87FEA4C230275CD850B310.

191



MINISTÉRIO DA SEGURANÇA PÚBLICA
POLÍCIA RODoviÁRIA FEDERAL

BOLETIM DE ACIDENTE DE TRÂNSITO
PROTOCOLO Nº 18066763B01



V5 - Imagens Obrigatórias



IMAGEM DA LATERAL DIREITA



IMAGEM DA TRASEIRA

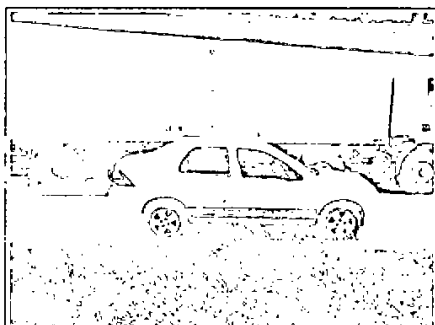

IMAGEM DA LATERAL ESQUERDA



IMAGEM DA FRENTE

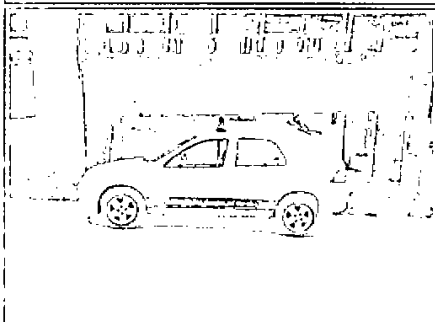

Assinatura
eletrônica

Documento assinado eletronicamente por ALEX ALVES, matrícula 1301511, Polícia Rodoviária Federal, em 28/11/2018, conforme Sistema oficial de Brasília, com fundamento no § 2º do art. 10 da Medida Provisória Nº 2.200-2 de 24 de agosto de 2001, no art. 6º do Decreto Nº 8.539 de 8 de outubro de 2015 e na alínea b do inciso IV do art. 2º da Instrução Normativa Nº 61-DG, de 13 de novembro de 2015.
A autenticidade deste documento pode ser conferida no site <http://www.prf.gov.br/novobat/autenticar>, informando o protocolo 18066763B01 e o número de controle 16989FAD87FEA4C230275CD850B310.

191





MINISTÉRIO DA SEGURANÇA PÚBLICA
POLÍCIA RODoviÁRIA FEDERAL



BOLETIM DE ACIDENTE DE TRÂNSITO
PROTOCOLO Nº 18066763B01

V5 - Proprietário

Nome: UNIVERSIDADE FEDERAL DA PARAIBA

CPF/CNPJ: 24.098.477/0001-10

Email:

Telefone:

Endereço: JD UNIVERSITARIO SN CMP 1 REIT, CMP 1 REIT 1 AND, JOAO PESSOA-PB

V5C - CONDUTOR DE V5 - EDMILSON DA SILVA LIMA

V5C - Informações

Nome: EDMILSON DA SILVA LIMA

Data de Nascimento: 28/12/1970

CPF: 739.539.384-87

Estado civil: Casado(a)

sexo: Masculino

Estado físico: Ileso

Usava cinto de segurança: Sim

Informações complementares: Realizado o teste de etilômetro nº 1875 do equipamento 089825.

V5C - Dados da Habilitação para Conduzir Veículo Automotor

Categoria: D

Primeira habilitação: 08/09/1990

Nº Registro: 02189603474

UF: PB

Vencimento da habilitação: 12/06/2022

Motorista profissional: Não

Observações CNH: 15

V5C - Alterações da Capacidade Motora

Foi possível realizar teste do etilômetro: Sim

Condutor se recusou a realizar o teste: Não

Visíveis sinais de embriaguez: Não

Sinais de uso de substâncias psicoativas: Não

Resultado obtido: 0,0 mg/l

V5C - Dados do Contato

Endereço: RUA BARÃO TRIUNFO, 1123, CENTRO, RIO TINTO-PB

Telefone: 83 98795-1601 / 3291-2537

Email:



Assinatura
eletrônica

Documento assinado eletronicamente por ALEX ALVES, matrícula 1301511, Policial Rodoviário Federal, em 28/11/2018, conforme horário oficial de Brasília, com fundamento no § 2º do art. 10 da Medida Provisória Nº 2.200-2, de 24 de agosto de 2001, no art. 6º do Decreto Nº 8.539, de 8 de outubro de 2015 e na alínea b do inciso IV do art. 2º da Instrução Normativa Nº 61-DG, de 13 de novembro de 2015.
A autenticidade deste documento pode ser conferida no site <http://www.prf.gov.br/novobat/autenticar>, informando o protocolo 18066763B01 e o número de controle 16989FAD87FEA4C230275CD850B310.

191





VISTO EM: 22/01/19

N/I *Mouato de Santa Cruz*
Comandante do BAPH
527 630 6

**BATALHÃO DE ATENDIMENTO PRÉ-HOSPITALAR
3ª SEÇÃO - OPERAÇÕES**

João Pessoa-PB, 15 de Janeiro de 2019.

CERTIDÃO DE OCORRÊNCIA Nº. 016/2019

Certifico que revendo as fichas de ocorrências atendidas no dia 24/11/2018, conforme requerimento nº 014/19, solicitado pela pessoa interessada, consta que foi socorrido(a) por volta das 08h14min o/a Sr.(a) **IVANILDA COSTA DO NASCIMENTO**, ID nº 989754-SSP/PB, vítima de acidente de trânsito (colisão (carro x carro)), ocorrido na BR-230, Alto da Boa Vista, Bayeux/PB. Que a guarnição da viatura de prefixo AR-47, tendo como chefe o **CABO BM FERNANDO DE CARVALHO FERREIRA**, Matrícula 521.872-1. Vítima consciente e orientada, com dores na região do tórax e cervical. Que após os procedimentos de imobilização a referida guarnição a transportou na viatura acima citada para o Hospital de Emergências e Traumas-Senador Humberto Lucena.

Para constar, eu **André Vieira de Souza** - CB BM, Mat. 523.518-9, () auxiliar da 3ª Seção/BAPH, digitei a presente certidão, que vai assinada por mim e pelo(a) chefe da 3ª Seção/BAPH:

N/I *Thays Guedes Dedem*
Chefe da 3ª Seção Matr. 527.461-3



**GOVERNO
DA PARAIBA**

Corpo de Bombeiros Militar da Paraíba - Batalhão de Atendimento Pré-hospitalar,
Rua Doutor Orestes Lisboa, S/nº, Conj. Pedro Gondim, 58.031-090, João Pessoa-PB
Fone: (83) 3243-9044 / (83) 3216-5751 / (83) 3218-7979 (FAX) - E-mail: crahbbs@bombeiros.pb.gov.br





GOVERNO DO ESTADO DA PARAÍBA
SECRETARIA DO ESTADO DA SAÚDE
HOSPITAL DE EMERGÊNCIA E TRAUMA SENADOR HUMBERTO LUCENA
DIVISÃO MÉDICA



LAUDO MÉDICO

INFORMAÇÕES PESSOAIS

NOME DO PACIENTE	IVANILDA COSTA DO NASCIMENTO
DATA DE NASCIMENTO	12/07/62
NOME DA MÃE	RITA COSTA DO NASCIMENTO

DADOS EXTRAÍDOS

BOLETIM DE ENTRADA N.º	1.124.604
DATA DO ATENDIMENTO	24/11/18
HORA DO ATENDIMENTO	09:15
MOTIVO DO ATENDIMENTO	ACIDENTE DE AUTOMÓVEL
DIAGNÓSTICO (S)	TRAUMATISMO NÃO ESPECIFICADO
CID 10	T14.9

AVALIAÇÃO INICIAL:

Dados extraídos do Boletim de Entrada. Paciente foi atendido neste Serviço, vítima de acidente de automóvel, com queixas de trauma na coluna cervical e torácica, dor na região posterior do pescoço e dor em região dorsal. Consciente e orientada. Glasgow 15. Abdomen sem queixas.

EXAMES SOLICITADOS/REALIZADOS:

TC de coluna cervical
RX de coluna toraco-lombar
TC de crânio

RESULTADOS DOS EXAMES:

Sem alterações.

TRATAMENTO:

Medicada.

ALTA HOSPITALAR:	24/11/18
DATA DA EMISSÃO:	11/03/19

Dr. José de Almeida Braga
CRM: 2329/PB

ATENÇÃO: Este documento destina-se à comprovação de atendimento hospitalar para: DML, INSS, EMPRESAS, ESCOLAS, MINISTÉRIO DO TRABALHO e CONTINUIDADE DE TRATAMENTO



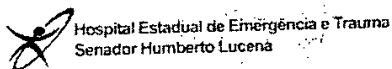
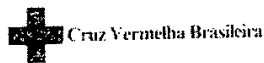

AV. ORESTES LISBOA, sn - PEDRO GONDIM - CNES: 123312 - Tel.: 8332165700

Boletim de Atendimento: 1124604



Identificação do paciente			
ID 1348627	Nome IVANILDA COSTA DO NASCIMENTO	Sexo Feminino	
Data de nascimento 12/07/1962	Idade 56 anos 4 meses 12 dias	Estado civil	Religião
Mãe RITA COSTA DO NACIMENTO		Pai FRANCISCO GOMES DO NASCIMENTO	
Escolaridade		Responsável (Parentesco) EDSON NASCIMENTO SANTOS - FILHO(A)	
DDD Móvel 83	Fone Móvel 986354414	DDD Fixo	Fone Fixo
Tipo documento RG (IDENTIDADE)	Número documento 989754	Nº Cns 162312055180006	
Local de procedência BAYEUX		Tipo MUNICIPIO	UF PB
Email	Naturalidade NATAL	CBO/R	
Endereço			
CEP 58315971	Município de residência LUCENA	UF PB	Logradouro SÃO JOSÉ, S/N
Número 372	Complemento B FAGUNEDES	Bairro CENTRO	
Admissão			
Data e Hora 24/11/2018 09:25:42	Número da pulseira 100006839702	Convênio SUS	
Especialidade CIRURGIA GERAL		Clínica	
Classificação de risco		Origem do paciente RODOVIA	
Caráter de atendimento	Motivo do atendimento ACIDENTE DE AUTOMOVEL	Detalhe do acidente VEICULO X VEICULO	
Indicadores e Transporte			
Caso policial Não	Plano de saúde Não	Veio de ambulância Não	Trauma Não
Meio de transporte RESGATE - BOMBEIROS		Quem transportou	
Sinais Vitais			
PA X mmHg	Pulso	Temperatura	
Exames complementares			
Rato X []	Sangue []	Urina []	TC []
			Liquor []
			ECG []
			Ultrasonografia []
Dados clínicos Paciente chegou com queimadura de terceiro grau na região da cabeça e pescoço, sendo encaminhado para a unidade de emergência para avaliação e tratamento. Exames complementares realizados e aguardando resultado.			
Diagnóstico			CID
Atendido por MARNIELE JANAINA DA COSTA GAMA			Tempo 30seg

Imprimir

Assinatura de Marniele Janaina da Costa Gama

Assinatura de Antonio Mendonça Monteiro Junior





Cruz Vermelha Brasileira

Hospital Estadual de Emergência e Trauma
Senador Humberto LucenaGOVERNO
DA PARAÍBA

AREA VERMELHA

Endereço: AV. ORESTES LISBOA, S/N, PEDRO GONDIM, JOAO PESSOA - PB, 58031090

Tel:

CNES: 6121221

Paciente IVANILDA COSTA DO NASCIMENTO	BAE 1124604	Data/Hora Entrada 24/11/2018 09:25:42	Data Baixa				
Data de nascimento 12/07/1962	Idade 56a 4m 12d	Sexo Feminino	CNS 162312055180006				
Mãe RITA COSTA DO NACIMENTO			Telefone de Contato (83) 986354414				
Endereço SÃO JOSÉ, S/N, 372 - B FAGUNEDES			Prontuário				
Bairro CENTRO	Município LUCENA	UF PB					
Acidente VEICULO X VEICULO	Motivo ACIDENTE DE AUTOMOVEL	Profissional FABIO KENEDY ALMEIDA TRIGUEIRO	Nº Cons. Regional 3945/PB				
Data/Hora Classificação 24/11/2018 09:25:42		Data/Hora Prescrição 24/11/2018 09:53:03					
Anamnese paciente com história de capotamento de automóvel. deu entrada com queixas de trauma na coluna cervical e dorso, referindo dor na região cervical posterior e dorso. regular estado geral, corada, hidratada, eupneica. lúcida, orientada e consciente. torax e abdome m n d n. glasgow 15. alta da cirurgia geral seguir com neuro-cirurgia							
MEDICAÇÃO SOLUÇÃO DE RINGER LACTATO SISTEMA FECHADO (FRASCO 500ML), ADMINISTRAR 1000,0 ML VIA E.V., AGORA, 0.0 (MGTSM) TRAMADOL 50MG /ML INJETAVEL (AMPOLA 2ML), ADMINISTRAR 100,0 ML VIA E.V., AGORA DIPIRONA 500 MG/ML (AMPOLA 2ML), ADMINISTRAR 2,0 ML VIA E.V., AGORA							
CUIDADOS AFERIR PA E FC							
EXAME DE IMAGEM TOMOGRAFIA COMPUTADORIZADA DE COLUNA CERVICAL S/ CONTRASTE, (INDICAÇÕES CLÍNICAS: TRAUMA NA REGIÃO CERVICAL) RADIOGRAFIA DE COLUNA TORACO-LOMBAR							
CID10 <table border="1"> <thead> <tr> <th>Código</th> <th>Descrição</th> </tr> </thead> <tbody> <tr> <td>T14.9</td> <td>Traumatismo não especificado</td> </tr> </tbody> </table>				Código	Descrição	T14.9	Traumatismo não especificado
Código	Descrição						
T14.9	Traumatismo não especificado						
Conduta Em observação							

IVANILDA COSTA DO NASCIMENTO

FABIO KENEDY ALMEIDA TRIGUEIRO
(CRM: 3945/PB)

Boletim registrado por: MARNIELE JANAINA DA COSTA GAMA em 24/11/2018 09:26:12



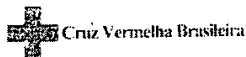

Hospital Estadual de Emergência e Trauma
Senador Humberto Lucena

SECRETARIA
DE SAÚDE

AREA LARANJA UDC

Endereço: AV. ORESTES LISBOA, S/N, PEDRO GONDIM, JOAO PESSOA - PB. 58031090

Tel: 32165700

CNES: 2458276

Paciente IVANILDA COSTA DO NASCIMENTO	BAE 1124604	Data/Hora Entrada 24/11/2018 09:25:42	Data Hora 2018-11-24 16:04:41.0
Data de nascimento 12/07/1962	Idade 56a 4m 12d	Sexo Feminino	CNS 162312055180006
Mãe RITA COSTA DO NASCIMENTO			Telefone de Contato (83) 966354114
Endereço SÃO JOSÉ, S/N, 372 - B FAGUNEDES	Bairro CENTRO	Município LUCENA	UF PB
Acidente VEICULO X VEICULO	Motivo ACIDENTE DE AUTOMOVELO	Profissional EMERSON MAGNO FERNANDES DE ANDRADE	Nº Cons. de Jantar 85215 26
Data/Hora Classificação 24/11/2018 09:25:42		Data/Hora Prescrição 24/11/2018 16:04:44	

Anamnese

#NCR

#ACIDENTE AUTOMOBILISTICO

#GCS 15, PIFR, SEM DEFICITS FOCAIS APARENTES

#NEGA DOR EM COLUNA CERVICAL, DORSAL OU LOMBAR

#TC DE COLUNA CERVICAL SEM SINAIS DE FRATURA OU LISTESE

#RX DE COLUNA TORACOLUMBAR SEM SINAIS DE FRATURA OU LISTESE

#TC DE CRANIO = AUSÊNCIA DE COLEÇÕES EXTRA OU INTRA-AXIAIS / SEM DESVIO DA LINHA MEIDA

-CD

1- ORIENTO RETORNO SE INTERCORRENCIAS

2- ALTA DA NCR COM ORIENTAÇÕES

3- ATESTADO MÉDICO

CID10

Código	Descrição
M54.8	Outra dorsalgia
S00.0	Traumatismo superficial do couro cabeludo

Conduta

Alta médica

Alta Hospitalar

Usuário EMERSON MAGNO FERNANDES DE ANDRADE	Data e Hora 24/11/2018 16:04:41
Motivo de Alta ALTA HOSPITALAR	Observação

DR. EMERSON MAGNO DE ANDRADE
NEUROCIRURGIAO
CRM-PB 6215

IVANILDA COSTA DO NASCIMENTO

EMERSON MAGNO FERNANDES DE ANDRADE
(6215/PB)

Boletim registrado por: MARNIELE JANAINA DA COSTA GAMA em 24/11/2018 09:26:12



Data: 24/11/18 09:53

Usuário: FABIO KENEDY

Boletim 1124604



PRESCRIÇÃO MÉDICA

Nome IVANILDA COSTA DO NASCIMENTO	Data de 12/07/1962	Idade 56a 4m 12d	Sexo FEMININO	Nº 1124604	Nº Prontuário	Data Prescrição 24/11/2018 09:53:03
Motivo do Atendimento	Enfermaria / Leito		Validade da Prescrição 24/11/2018 09:53:00 - 25/11/2018 09:53:00			
Convenio SUS	Matrícula		Senha			
Data da entrada: 24/11/2018 09:25:42		Data da Internação:	Permanência na 28min	Permanência no		

Nome do medicamento	Dose	U.M.	Orientação de Uso	Via de	Veloc. Inf.	Pos	Aprazamento
1 SOLUÇÃO DE RINGER LACTATO SISTEMA FECHADO (FRASCO)	1000,0	ML		E.V.		AGORA	
2 TRAMADOL 50MG /ML INJETAVEL (AMPOLA 2ML)	100,0	ML		E.V.		AGORA	
3 DIFENIDOL 500 MG/ML (AMPOLA 2ML)	2,0	ML		E.V.		AGORA	
4 AFERIR PA E FC	0,0						

Reimpresso por:
dia:

FABIO KENEDY ALMEIDA TRIGUEIRO
CRM: 3845

Assinatura e Carimbo do Profissional



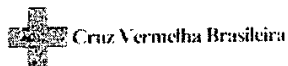

Hospital Estadual de Emergência e Trauma
Senador Humberto Lucena



GOVERNO
DA PARAÍBA

Parecer Médico

Nome	Idade	Prontuário
IVANILDA COSTA DO NASCIMENTO	56A 4M 12D	
Boletim de Atendimento	Data de Entrada	Data Internação
1124604	24/11/2018 09:25:42	
Convênio	Leito	Clínica
SUS		CIRURGIA GERAL
		Permanência na Unidade
		27min
		Permanência no Leito

Parecer médico	Profissional
Especialidade	
NEURO CIRURGIA	
Motivo da solicitação	
capotamento com trauma na região cervical	
Parecer	



NCR

REQUISIÇÃO DE EXAMES DE IMAGEM

Nome IVANILDA COSTA DO NASCIMENTO		
Data de 12/07/1962	Nº Boletim Emergência 1124604	Prontuário
Material a examinar		
		Data Prescrição: 24/11/2018 11:14:31
EXAME DE IMAGEM TOMOGRAFIA COMPUTADORIZADA DO CRANIO		

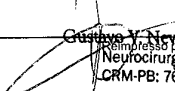
Assinado eletronicamente por:
Neurocirurgião
CRM-PB: 7650

Assinatura e Carimbo do Profissional

1) preencher células separadas para imagens e lateralidade análise clínica



REQUISIÇÃO DE EXAMES DE IMAGEM

Nome IVANILDA COSTA DO NASCIMENTO		
Data de 12/07/1962	Nº Boletim Emergência 1124604	Prontuário
Material a examinar		
		Data Prescrição: 24/11/2018 09:53:03
<p>EXAME DE IMAGEM</p> <p>TOMOGRAFIA COMPUTADORIZADA DE COLUNA CERVICAL S/ CONTRASTE (trauma na região cervical)</p> <p>RADIOGRAFIA DE COLUNA TORACO-LOMBAR</p>		

RAIOS-X	
TIPO	24/11/2018
DATA	24/11/2018
HORA	09:53:03
PROF. TEC. RAD.	
COSS	

Reimpresso por:

dia:

Dr. Paulo Roberto Almeida
Gerente Geral de
Radiologia

Assinatura e Carimbo do Profissional

1) preencher cópias separadas para imagem e laboratório análises clínicas





**Hospital Estadual de
Emergência e Trauma**

Senador Humberto Lucena

Atendimento: 201831728506

Paciente: IVANILDA COSTA DO NASCIMENTO

Data Nasc: 12/07/1962 - 56 anos

Data Exame: 24/11/2018

TOMOGRAFIA COMPUTADORIZADA DA COLUNA CERVICAL

Técnica:

Aquisição volumétrica com reconstrução multiplanar, sem a injeção de contraste iodado endovenoso.

Análise:

Corpos vertebrais de morfologia e coeficiente de atenuação habitual.
Arcos posteriores e processos espinhosos sem alterações.
Articulações interfacetárias e uncovertebrais de aspecto habitual.
Canal vertebral de diâmetro preservado em toda a extensão estudada.
Partes moles simétricas, de morfologia e coeficientes de atenuação normais.
Ausência de traços de fratura com desalinhamento significativo.

Nota: Estudo tomográfico não direcionado para avaliação de hérnias ou protrusões discais.

O valor preditivo de qualquer exame depende da análise conjunta do seu resultado e dos dados clínico-epidemiológicos do(a) paciente.

Este laudo foi liberado em 24/11/2018 12:06.

Dra. Galba L. O. Aquino
CRM: 5839



REPUBLICA FEDERATIVA DO BRASIL MINISTÉRIO DAS CIDADES	
DETTRAN - PB CERTIFICADO DE REGISTRO E LICENCIAMENTO DE VEÍCULO Nº 014200443542	
VIA	COD. RENAVAM
1	0048255170-4
R.N.T.R.C.	EXERCÍCIO
00/00000000	2018
NOME	
JALCIA ALINE ALVES DA SILVA	
CPF / CNPJ	PLACA
07597753462	OFH3807/PB
PLACA ANT. / UF	CHASSI
NOVO PB	93YBSR76HJDJ386509
ESPECIE TIPO	COMBUSTIVEL
PAS/AUTOMOVEL/	ALCO/GASOL
MARCA / MODELO	ANO FAB. ANO MOD.
RENAULT/SANDERO EXP 16HP	2012 2013
CAP. / POT. / CIL.	CATEGORIA
5 P/106 /CV	PARTIC
COR PREDOMINANTE	
BRANCA	
COTA ÚNICA	VENC. COTA ÚNICA
00/00/0000	1º
FAIXA LPVA	PARCELAMENTO / COTAS
***** 0	2º
	3º
PRÊMIO TARIFÁRIO (R\$)	IOF (R\$)
*****	*****
PRÊMIO TOTAL (R\$)	DATA DE PAGAMENTO
*****	19/07/2018
OBSERVAÇÕES	
A.F BANCO ITAUCARD S/A	
LOCAL	DATA
LUCENA-PB	19/07/2018
42692	17043

SEGURO OBRIGATORIO DE DANOS/PESSOAS CAUSADOS POR VEICULOS AUTOMOTORES DE VIA TERRESTRE OU POR SUA CARGA, A PESSOAS TRANSPORTADAS OU NAO - SEGURO DPVAT	
PB Nº 014200443542 BILHETE DE SEGURO DPVAT	
ESTE É O SEU BILHETE DO SEGURO DPVAT PARA MAIS INFORMAÇÕES, LEIA NO VERSO AS CONDIÇÕES GERAIS DE COBERTURA www.seguradoralider.com.br SAC DPVAT 0800 022 1204	
VIA	CPF / CNPJ
1	07597753462
PLACA	PLACA
OFH3807/PB	OFH3807/PB
RENAVAM	MARCA / MODELO
0482551704	RENAULT/SANDERO EXP 16HP
ANO FAB. CALIBRE	Nº CHASSI
2012 1	93YBSR76HJDJ386509
PRÊMIO TARIFÁRIO	
FNS (R\$)	DENATRAM (R\$)
*****	*****
CUSTO DO BILHETE (R\$)	CUSTO DO SEGURO (R\$)
*****	*****
PAGAMENTO	DATA DE QUITAÇÃO
S COTA ÚNICA	19/07/2018
SEGURADORA LÍDER - DPVAT CNPJ 09.248.608/0001-04 17043-1203000-20180719	



Declaração do Proprietário do Veículo

Eu, Jalcia Aline Alves da Silva,
RG nº 2577134, data de expedição 24/07/1998
Órgão SSP, portador do CPF nº 07597753462, com
domicílio na cidade de Joazeiro, no Estado de
Pernambuco, onde resido na (Rua/Avenida/Estrada)
São José, nº 122, complemento Casa,
declaro, sob as penas da Lei, que o veículo abaixo mencionado é(era) de
minha propriedade na data do acidente ocorrido com a vítima
Francilda Costa do Nascimento.

Veículo: Renault 1 Gondero Exp 16 HP
Ano: 2012
Modelo: Exp 16 HP
Placa: OFH 3807/PB
Chassi: 93YB5R76HDT386503
Data do Acidente: 24/11/2018

Local e Data: Boxeux/PB 24/11/2018

Jalcia Aline Alves da Silva
Assinatura do Declarante



DY 13817440 6 BR

ECT - EMP. BRAS. DE CORREIOS E TELEGRAFOS
Ag: 30300151 - AC LUCENA
LUCENA - PB
CNPJ: 34026316222602 Ins Est.: 160745500

COMPROVANTE DO CLIENTE

Cliente: SEGURADORA LIDER CONSOR SEGU
CNPJ/CPF: 09248608000104
Doc. Post.: 324485138
Contrato: 9912280636 Cod. Adm.: 11205709
Cartao: 62267655

Movimento: 07/05/2019 Hora: 10:22:16
Caixa: 91519391 Matricula: 84769122
Lancamento: 019 Atendimento: 00003
Modalidade: A Faturar ID Tiquete: 1639208481

DESCRIÇÃO	QTD.	PREÇO(R\$)
SEGURO DPVAT ATE 30	1	23,26+

Valor do Porte(R\$): 23,26

Peso real (G): 130

Peso Tarifado: 0,130

CNPJ/CPF Remet: 07781106482

Nome Remetente: IVANILDA COSTO DO NASCIMEN

Cont. Nome: TO

Endereco Remet: RUA SAO JOSE, 375 - FAGUND

Cont Endereco: ES

Cep Remetente: 58315-000

Cidade Remet: LUCENA

UF Remet: PB

POSTAL RESPOSTA DPV	1	29,00+
---------------------	---	--------

Valor do Porte(R\$): 29,00

Cep Destino: 20011-904 (RJ)

Peso real (G): 130

Peso Tarifado: 0,130

OBJETO: DY138174406BR

TOTAL DO ATENDIMENTO(R\$) 52,26

Valor Declarado não solicitado(R\$)

No caso de objeto com valor,

utilize o serviço adicional de valor declarado.

A FATURAR

Reconheço a prestação do(s) serviço(s) acima
prestado(s), o(s) qual(is) pagarei mediante
apresentação de fatura. Os valores constantes
deste comprovante poderão sofrer variações de
acordo com as cláusulas contratuais

Nome: RG:

Ass. Responsável:

SERV. POSTAIS: DIREITOS E DEVERES-LEI 6538/78

Ganhe tempo!

Baixe o APP de Pré-Atendimento dos Correios

Tenha sempre em mãos o número do ID Tiquete
deste comprovante, para eventual contato com
os Correios.

VIA-CLIENTE

SARA 7.9.00





Poder Judiciário da Paraíba
Vara Única de Lucena

PROCEDIMENTO COMUM CÍVEL (7) 0800199-87.2019.8.15.1211

DESPACHO

Vistos, etc.

Defiro o pedido de gratuidade da justiça, com fundamento na alegação de insuficiência de recursos para pagar as despesas processuais/custas, constante da petição inicial, nos termos do que dispõem os arts. 98 e 99, § 3º, do CPC/2015.

Como é cediço, o art. 334 do CPC/2015 estabelece que, se a petição inicial preencher os requisitos essenciais e não for o caso de improcedência liminar do pedido, o juiz designará audiência de conciliação ou de mediação.

Em que pese o texto legal, a designação da audiência deve ser reservada para os casos em que haja uma hipótese real de haver êxito, cabendo ao juiz ponderar estas situações e evitar a designação do ato. Com efeito, a formação de uma pauta, ainda que de audiências de conciliação, implica no destacamento de material humano para a preparação do ato e a sua própria execução, o que pode atrasar o curso do processo.

Ademais, o ofício circular nº. 003/2018, orientou para a necessidade de triagem nos feitos encaminhados para conciliação, alertando-se que as ações repetitivas, conhecidamente sem chances de conciliação, tais como: revisionais de contratos, DPVAT e nas ações em que se tem conhecimento que as empresas tradicionalmente não fazem acordo, não sejam destinados ao núcleo, devendo-se priorizar os processos em que se vislumbre verdadeiramente a possibilidade de um acordo,

No caso em tela, a realização imediata da audiência de conciliação tem grandes chances de se mostrar inócua. A experiência prática demonstra que partes como as que figuram no polo passivo da presente demanda, não realizam acordos em processos congêneres, razão pela qual deixo de designar audiência prévia de conciliação, sem prejuízo das tentativas conciliatórias que devem ser realizadas no decorrer da lide.

Assim, cite(m)-se o(a)(s) promovido(a)(s) para, querendo, apresentar(em) contestação, no prazo de 15 (quinze) dias, sob as advertências do art. 344 do CPC/2015.

LUCENA, 30 de maio de 2019.

Juiz(a) de Direito





AUTOR: IVANILDA COSTA DO NASCIMENTO
RÉU: SEGURADORA LIDER DOS CONSORCIOS DO SEGURO DPVAT S.A.



SEBASTIAO ALVES SIMAO
Técnico Judiciário

PARA VISUALIZAR A CONTRAFÉ ACESSE O LINK:

<http://pje.tjpb.jus.br:80/pje/Processo/ConsultaDocumento/listView.seam?x=1905201202503770000002070>

NO CAMPO "**Número do documento**" INFORME O IDENTIFICADOR DO DOCUMENTO:
21586254

