



MINISTÉRIO DA  
JUSTIÇA E  
SEGURANÇA PÚBLICA

## Boletim de Ocorrência de Acidente de Trânsito Acidente nº 18054930B01



**PRF**

Item	Descrição do Item	Valor	SIM*	NÃO**	NA***
17	Região da carroçaria e/ou do chassi termicamente afetada com dimensão menor ou igual a 2/3 do comprimento do chassi.	M		X	
18	Região do chassi termicamente afetada com dimensão maior que a 2/3 do comprimento do chassi.	G		X	

**Dimensão da monta: Média**

### RELATÓRIO DE AVARIAS - Resolução nº 544/2015-CONTRAN

**Veículo:** V2 / M.BENZ/L 1620

**Placa:** HVO8081

**Nome do agente:** THIAGO DANNILO

**Nº BOAT:** 18054930B01

**Matrícula do agente:** 1972339

**Data:** 23/09/2018

Item	Descrição do Item	Valor	Item danificado no acidente		
			SIM*	NÃO**	NA***
1	Cabine com avarias na estrutura, afetando coluna(s) dianteiras ou traseira(s), painel corta-fogo, soleira ou assoalho.	M		X	
2	Carroçaria com avarias na estrutura das laterais ou do teto (quando houver) atingindo o compartimento de carga, ou com deformação vertical ou lateral afetando o compartimento de carga, ou afetando os componentes de união da base da carroçaria com o chassi.	M		X	
3	Para choque traseiro danificado.	M	X		
4	Dano em qualquer componente do Sistema de Suspensão.	M		X	
5	Avaria em qualquer um dos eixos.	M		X	
6	Dano em qualquer componente do Sistema de freios.	M	X		
7	Chassi com deformação torcional menor ou igual à altura da longarina.	M		X	
8	Chassi com deformação vertical menor ou igual à altura da longarina.	M		X	
9	Chassi com deformação lateral menor ou igual à distância interna entre as longarinas.	M		X	
10	Chassi com deformação torcional maior que a altura da longarina.	G		X	
11	Chassi com deformação vertical maior que a altura da longarina.	G		X	

\*Item danificado no acidente.

\*\*Item não danificado no acidente ou não existente.

\*\*\*Impossível avaliar se o componente foi ou não danificado no acidente



Documento assinado eletronicamente por THIAGO DANNILO, matrícula 1972339, Policial Rodoviário Federal, em 23/09/2018, às 17:09, conforme horário oficial de Brasília, com fundamento no § 2º do art. 10 da Medida Provisória Nº 2.200-2, de 24 de agosto de 2001, no art. 6º do Decreto Nº 8.539, de 8 de outubro de 2015 e na alínea b do inciso IV do art. 2º da Instrução Normativa Nº 61-DG, de 13 de novembro de 2015.

A autenticidade deste documento pode ser conferida no site <http://www.prf.gov.br/novobol/autenticar>, informando o protocolo 18054930B01 e o número de controle A698CE239B6DACAFA11548B031F919F



MINISTÉRIO DA  
JUSTIÇA E  
SEGURANÇA PÚBLICA

## Boletim de Ocorrência de Acidente de Trânsito Acidente nº 18054930B01



**PRF**

Item	Descrição do Item	Valor	SIM*	NÃO**	NA***
12	Chassi com deformação lateral maior que a distância interna entre as longarinas	G		X	
13	Chassi com região termicamente afetada com dimensão menor ou igual a 2/3 do comprimento do chassi.	M		X	
14	Chassi afetado termicamente na região onde está fixada a suspensão	M		X	
15	Chassi com região termicamente afetada com dimensão maior que 2/3 do comprimento do chassi.	G		X	
16	Air bags ( se existir)	M		X	

**Dimensão da monta: Média**

### RELATÓRIO DE AVARIAS - Resolução nº 544/2015-CONTRAN

**Veículo:** V3 / VW/GOL TRACK MB S

**Placa:** OXX6465

**Nome do agente:** THIAGO DANNILO

**Nº BOAT:** 18054930B01

**Matrícula do agente:** 1972339

**Data:** 23/09/2018

Item	Descrição do Item	Item danificado no acidente		
		SIM*	NÃO**	NA***
1	Painel corta-fogo		X	
2	Longarina dianteira esquerda		X	
3	Caixa de roda dianteira esquerda		X	
4	Estrutura da soleira esquerda		X	
5	Air Bags Frontais		X	
6	Air Bags Laterais		X	
7	Estrutura da coluna dianteira esquerda		X	
8	Estrutura da coluna central esquerda		X	
9	Estrutura da coluna traseira esquerda		X	
10	Caixa de roda traseira esquerda		X	
11	Assoalho central esquerdo		X	

\*Item danificado no acidente.

\*\*Item não danificado no acidente ou não existente.

\*\*\* Impossível avaliar se o componente foi ou não danificado no acidente



Documento assinado eletronicamente por THIAGO DANNILO, matrícula 1972339, Policial Rodoviário Federal, em 23/09/2018, às 17:09, conforme horário oficial de Brasília, com fundamento no § 2º do art. 10 da Medida Provisória Nº 2.200-2, de 24 de agosto de 2001, no art. 6º do Decreto Nº 8.539, de 8 de outubro de 2015 e na alínea b do inciso IV do art. 2º da Instrução Normativa Nº 61-DG, de 13 de novembro de 2015.

A autenticidade deste documento pode ser conferida no site <http://www.prf.gov.br/novobat/autenticar>, informando o protocolo 18054930B01 e o número de controle A698CE239B6DACAF11548B031F919F





MINISTÉRIO DA  
JUSTIÇA E  
SEGURANÇA PÚBLICA

Boletim de Ocorrência de Acidente de Trânsito  
**Acidente nº 18054930B01**



**PRF**

**V1**



PASSEIRO

**MARIA RODRIGUES DE MORAIS**

**Placa do veículo:** PJN2439

**Marca/modelo:** M.BENZ/COMIL CAMPIONE R

**Envolvimento:** Passageiro

**Nome:** MARIA RODRIGUES DE MORAIS

**CPF:** 497.016.063-53

**Data de nascimento:** 01/11/1939

**Estado civil:**

**Sexo:** Feminino

**Estado físico:** Lesões Leves

**Usava cinto de segurança:** Ignorado

**Usava capacete:** NÃO APLICÁVEL

**Informações complementares:** leve lesão na perna esquerda

**DADOS DE CONTATO**

**Endereço:** JOAO DE SOUSA BARROS, 245, CENTRO, AGRICOLANDIA/PI

**Telefone/email:** NÃO INFORMADO/NÃO INFORMADO

**ENCAMINHAMENTO**

**Motivo:** Socorro médico

**Tipo de receptor:** SAMU

**Informações complementares:** SAMU de Caxias por meio da equipe da Dra. Luara realizou o socorro da vítima.



Assinatura  
eletrônica

Documento assinado eletronicamente por THIAGO DANNILO, matrícula 1972339, Policial Rodoviário Federal, em 23/09/2018, às 17:09, conforme horário oficial de Brasília, com fundamento no § 2º do art. 10 da Medida Provisória Nº 2.200-2, de 24 de agosto de 2001, no art. 6º do Decreto Nº 8.539, de 8 de outubro de 2015 e na alínea b do inciso IV do art. 2º da Instrução Normativa Nº 61-DG, de 13 de novembro de 2015.

A autenticidade deste documento pode ser conferida no site <http://www.prf.gov.br/novobat/autenticar>, informando o protocolo 18054930B01 e o número de controle A698CE239B6DACAF11548B031F919F



MINISTÉRIO DA  
JUSTIÇA E  
SEGURANÇA PÚBLICA

Boletim de Ocorrência de Acidente de Trânsito  
**Acidente nº 18054930B01**



**PRF**

**V1**



CONDUTOR

**VALDIVINO GONCALVES DA SILVA**

**Placa do veículo:** PJN2439

**Marca/modelo:** M.BENZ/COMIL CAMPIONE R

**Envolvimento:** Condutor

**Nome:** VALDIVINO GONCALVES DA SILVA

**CPF:** 000.772.581-77

**Data de nascimento:** 16/04/1977

**Estado civil:** Não Informado

**Sexo:** Masculino

**Estado físico:** Lesões Graves

**Usava cinto de segurança:** Ignorado

**Usava capacete:** NÃO APLICÁVEL

**Informações complementares:** vítima com corte na cabeça, necessitando de atendimento especializado.

**DADOS DA HABILITAÇÃO PARA CONDUZIR VEÍCULO AUTOMOTOR**

**Tipo:** Habilitação Nacional

**Categoria:** AD

**Data primeira habilitação:** 02/12/2003

**Nº Registro:** 03114052213

**UF:** GO

**Data de vencimento da habilitação:** 25/06/2020

**Motorista Profissional:** Não

**Observações CNH:** 1315

**ALTERAÇÕES DA CAPACIDADE PSICOMOTORA**

**Foi possível realizar teste do etilômetro:** Não

**Visíveis sinais de embriaguez:** Não

**Sinais de uso de substâncias psicoativas:** Não

**DADOS DE CONTATO**

**Endereço:** RUA T 6 - QD 17 LT 10, RESID TRIUNFO, GOIANIRA/GO

**Telefone/email:** NÃO INFORMADO/NÃO INFORMADO

**ENCAMINHAMENTO**

**Motivo:** Socorro médico

**Tipo de receptor:** SAMU

**Informações complementares:** Equipe do SAMU de Caxias-MA tinha como médica a Dra. LUARA



Documento assinado eletronicamente por THIAGO DANNILO, matrícula 1972339, Policial Rodoviário Federal, em 23/09/2018, às 17:09, conforme horário oficial de Brasília, com fundamento no § 2º do art. 10 da Medida Provisória Nº 2.200-2, de 24 de agosto de 2001, no art. 6º do Decreto Nº 8.539, de 8 de outubro de 2015 e na alínea b do inciso IV do art. 2º da Instrução Normativa Nº 61-DG, de 13 de novembro de 2015.

A autenticidade deste documento pode ser conferida no site <http://www.prf.gov.br/novobat/autenticar>, informando o protocolo 18054930B01 e o número de controle A698CE239B8DACAFA11548B031F919F





MINISTÉRIO DA  
JUSTIÇA E  
SEGURANÇA PÚBLICA

Boletim de Ocorrência de Acidente de Trânsito  
**Acidente nº 18054930B01**



**PRF**

**V1**



PASSAGEIRO

**SHIRLLENNE RODRIGUES DE MORAIS**

**Placa do veículo:** PJN2439

**Marca/modelo:** M.BENZ/COMIL CAMPIONE R

**Envolvimento:** Passageiro

**Nome:** SHIRLLENNE RODRIGUES DE MORAIS

**CPF:** 279.969.798-47

**Data de nascimento:** 22/10/1980

**Estado civil:**

**Sexo:** Feminino

**Estado físico:** Lesões Graves

**Usava cinto de segurança:** Ignorado

**Usava capacete:** NÃO APLICÁVEL

**Informações complementares:** vítima apresentava sinais de traumatismo cranio-encefálico.

**DADOS DE CONTATO**

**Endereço:** RUA JOAO DE SOUSA BARROS, 248 - CASA, URBANO, AGRICOLANDIA/PI

**Telefone/email:** NÃO INFORMADO/NÃO INFORMADO

**ENCAMINHAMENTO**

**Motivo:** Socorro médico

**Tipo de receptor:** SAMU

**Informações complementares:** SAMU de Caxias por meio da equipe da Dra. Luara realizou o socorro da vítima.



Documento assinado eletronicamente por THIAGO DANNILO, matrícula 1972339, Policial Rodoviário Federal, em 23/09/2018, às 17:09, conforme horário oficial de Brasília, com fundamento no § 2º do art. 10 da Medida Provisória Nº 2.200-2, de 24 de agosto de 2001, no art. 6º do Decreto Nº 8.539, de 8 de outubro de 2015 e na alínea b do inciso IV do art. 2º da Instrução Normativa Nº 61-DG, de 13 de novembro de 2015.

A autenticidade deste documento pode ser conferida no site <http://www.prf.gov.br/novobat/autenticar>, informando o protocolo 18054930B01 e o número de controle A698CE239B6DACAF11548B031F919F

Boletim de Ocorrência de Acidente de Trânsito  
**Acidente nº 18054930B01**

**V2**  **LEVI ARAUJO DA COSTA**  
CONDUTOR

**Placa do veículo:** HVO8081 **Marca/modelo:** M.BENZ/L 1620  
**Envolvimento:** Condutor/Proprietário **Nome:** LEVI ARAUJO DA COSTA  
**CPF:** 066.629.843-29 **Data de nascimento:** 10/11/1995  
**Estado civil:** Não Informado **Sexo:** Masculino **Estado físico:** Ileso  
**Usava cinto de segurança:** Ignorado **Usava capacete:** NÃO APLICÁVEL  
**Informações complementares:** etilômetro indisponível no momento.

**DADOS DA HABILITAÇÃO PARA CONDUZIR VEÍCULO AUTOMOTOR**

**Tipo:** Habilitação Nacional **Categoria:** AD **Data primeira habilitação:** 24/01/2014  
**Nº Registro:** 05984515945 **UF:** CE **Data de vencimento da habilitação:** 25/01/2022  
**Motorista Profissional:** Não **Observações CNH:** 15

**ALTERAÇÕES DA CAPACIDADE PSICOMOTORA**

**Foi possível realizar teste do etilômetro:** Não

**Visíveis sinais de embriaguez:** Não **Sinais de uso de substâncias psicoativas:** Não

**DADOS DE CONTATO**

**Endereço:** Rua Açude, s/n, centro, SOBRAL/CE  
**Telefone/email:** (21) 969964250/NÃO INFORMADO



Documento assinado eletronicamente por THIAGO DANNILO, matrícula 1972339, Policial Rodoviário Federal, em 23/09/2018, às 17:09, conforme horário oficial de Brasília, com fundamento no § 2º do art. 10 da Medida Provisória Nº 2.200-2, de 24 de agosto de 2001, no art. 6º do Decreto Nº 8.539, de 8 de outubro de 2015 e na alínea b do inciso IV do art. 2º da Instrução Normativa Nº 61-DG, de 13 de novembro de 2015.

A autenticidade deste documento pode ser conferida no site <http://www.prf.gov.br/novobat/autenticar>, informando o protocolo 18054930B01 e o número de controle A698CE238B6DACAF11548B031F919F





MINISTÉRIO DA  
JUSTIÇA E  
SEGURANÇA PÚBLICA

## Boletim de Ocorrência de Acidente de Trânsito Acidente nº 18054930B01



# PRF

## V3



TRACIONADOR

## OXX6465

**Placa:** OXX6465 - Registro Nacional

**Marca/modelo/ano fabricação:** VW/GOL TRACK MB 5/2014

**Renavam:** 01028912908

**Chassi:** 9BWAA45U2FP110736

**Tipo de Veículo:** Automóvel

**Espécie/categoria:** Passageiro/Particular

**Manobra no momento do acidente:** Seguindo o fluxo, na faixa de rolamento

**Informações complementares:** V3 seguia o fluxo em sua faixa de rolamento quando presenciou o veículo V2 que vinha a sua frente ser abalroado por V1, tendo freado e saído de pista para evitar a colisão com V1 e V2. Veículo apresentava raladuras por toda a carroceria decorrente da abrasão provocada pelos galhos do das plantas e um amassado na coluna direita traseira decorrente de colisão com objeto fixo (árvore).

### PROPRIETÁRIO

**Nome:** RAIMUNDO BENTO DA SILVA

**CPF/CNPJ:** 343.272.403-97

**Endereço:** RUA 01 QD 44, 24, ACAILANDIA/MA

**Telefone/email:** NÃO INFORMADO/NÃO INFORMADO



Assinatura  
eletrônica

Documento assinado eletronicamente por THIAGO DANNILO, matrícula 1972339, Policial Rodoviário Federal, em 23/09/2018, às 17:09, conforme horário oficial de Brasília, com fundamento no § 2º do art. 10 da Medida Provisória Nº 2.200-2, de 24 de agosto de 2001, no art. 6º do Decreto Nº 8.539, de 8 de outubro de 2015 e na alínea b do inciso IV do art. 2º da Instrução Normativa Nº 61-DG, de 13 de novembro de 2015.

A autenticidade deste documento pode ser conferida no site <http://www.prf.gov.br/novobat/autenticar>, informando o protocolo 18054930B01 e o número de controle A698CE239B6DACAF11548B031F919F



MINISTÉRIO DA  
JUSTIÇA E  
SEGURANÇA PÚBLICA

Boletim de Ocorrência de Acidente de Trânsito  
**Acidente nº 18054930B01**



**PRF**

**V3**



**OXX6465**



Documento assinado eletronicamente por THIAGO DANNILO, matrícula 1972339, Policial Rodoviário Federal, em 23/09/2018, às 17:09, conforme horário oficial de Brasília, com fundamento no § 2º do art. 10 da Medida Provisória Nº 2.200-2, de 24 de agosto de 2001, no art. 6º do Decreto Nº 8.539, de 8 de outubro de 2015 e na alínea b do inciso IV do art. 2º da Instrução Normativa Nº 61-DG, de 13 de novembro de 2015.

A autenticidade deste documento pode ser conferida no site <http://www.prf.gov.br/novobat/autenticar>, informando o protocolo 18054930B01 e o número de controle A698CE239B6DACAF11548B031F919F



Boletim de Ocorrência de Acidente de Trânsito  
**Acidente nº 18054930B01**

**V3**  **RAIMUNDO BENTO DA SILVA**  
CONDUTOR

**Placa do veículo:** OXX6465

**Marca/modelo:** VW/GOL TRACK MB S

**Envolvimento:** Condutor/Proprietário

**Nome:** RAIMUNDO BENTO DA SILVA

**CPF:** 343.272.403-97

**Data de nascimento:** 21/05/1970

**Estado civil:** Não Informado

**Sexo:** Masculino

**Estado físico:** Ileso

**Usava cinto de segurança:** Não

**Usava capacete:** NÃO APLICÁVEL

**Informações complementares:** não teve lesões aparentes.

**DADOS DA HABILITAÇÃO PARA CONDUZIR VEÍCULO AUTOMOTOR**

**Tipo:** Habilitação Nacional

**Categoria:** D

**Data primeira habilitação:** 11/03/1992

**Nº Registro:** 00186074151

**UF:** MA

**Data de vencimento da habilitação:** 07/01/2021

**Motorista Profissional:** Não

**Observações CNH:** 15

**ALTERAÇÕES DA CAPACIDADE PSICOMOTORA**

**Foi possível realizar teste do etilômetro:** Não

**Visíveis sinais de embriaguez:** Não

**Sinais de uso de substâncias psicoativas:** Não

**DADOS DE CONTATO**

**Endereço:** RUA CONGONHAS QD 44 casa 24, 24, JOAO PAULO II, ACAILANDIA/MA

**Telefone/email:** NÃO INFORMADO/NÃO INFORMADO



Documento assinado eletronicamente por THIAGO DANNILO, matrícula 1972339, Policial Rodoviário Federal, em 23/09/2018, às 17:09, conforme horário oficial de Brasília, com fundamento no § 2º do art. 10 da Medida Provisória Nº 2.200-2, de 24 de agosto de 2001, no art. 6º do Decreto Nº 8.539, de 8 de outubro de 2015 e na alínea b do inciso IV do art. 2º da Instrução Normativa Nº 61-DG, de 13 de novembro de 2015.

A autenticidade deste documento pode ser conferida no site <http://www.prf.gov.br/novobat/autenticar>, informando o protocolo 18054930B01 e o número de controle A999CE249BDACA0F11549B601F9181



MINISTÉRIO DA  
JUSTIÇA E  
SEGURANÇA PÚBLICA

## Boletim de Ocorrência de Acidente de Trânsito Acidente nº 18054930B01



**PRF**

### RELATÓRIO DE AVARIAS - Resolução nº 544/2015-CONTRAN

**Veículo:** V1 / M.BENZ/COMIL CAMPIONE R

**Placa:** PJN2439

**Nome do agente:** THIAGO DANNILO

**Nº BOAT:** 18054930B01

**Matrícula do agente:** 1972339

**Data:** 23/09/2018

Item	Descrição do Item	Valor	Item danificado no acidente		
			SIM*	NÃO**	NA***
1	Dano em qualquer componente do Sistema de Suspensão.	M		X	
2	Avaria em qualquer um dos eixos	M		X	
3	Dano em qualquer componente do Sistema de freios.	M	X		
4	Chassi com deformação torcional menor ou igual à altura da longarina.	M		X	
5	Chassi com deformação vertical menor ou igual à altura da longarina	M		X	
6	Chassi com deformação lateral menor ou igual à distância interna entre as longarinas	M		X	
7	Chassi com deformação torcional maior que a altura da longarina.	G		X	
8	Chassi com deformação vertical maior que a altura da longarina.	G		X	
9	Chassi com deformação lateral maior que a distância interna entre as longarinas	G		X	
10	Chassi afetado termicamente na região onde está fixada a suspensão	M		X	
11	Avaria na estrutura das laterais ou do teto afetando o posto do condutor.	M	X		
12	Avaria na estrutura afetando a coluna "B" da carroçaria.	M		X	
13	Avaria na estrutura afetando qualquer ponto de fixação das poltronas/bancos.	M	X		
14	Avarias na estrutura das laterais ou do teto atingindo o compartimento interno dos passageiros podendo ultrapassar o plano que passa pela linha de referência do peitoril (parte inferior das janelas).	M		X	
15	Estrutura com deformação vertical, podendo afetar o compartimento dos passageiros e os componentes de união da base da carroçaria com o chassi	M		X	
16	Estrutura com deformação lateral, podendo afetar o compartimento dos passageiros e os componentes de união da base da carroçaria com o chassi	M		X	

\*Item danificado no acidente.

\*\*Item não danificado no acidente ou não existente.

\*\*\* Impossível avaliar se o componente foi ou não danificado no acidente



Documento assinado eletronicamente por THIAGO DANNILO, matrícula 1972339, Policial Rodoviário Federal, em 23/09/2018, às 17:09, conforme horário oficial de Brasília, com fundamento no § 2º do art. 10 da Medida Provisória Nº 2.200-2, de 24 de agosto de 2001, no art. 6º do Decreto Nº 8.539, de 8 de outubro de 2015 e na alínea b do inciso IV do art. 2º da Instrução Normativa Nº 61-DG, de 13 de novembro de 2015.

A autenticidade deste documento pode ser conferida no site <http://www.prf.gov.br/novobat/autenticar>, informando o protocolo 18054930B01 e o número de controle A698CE239B6DACAFA11548B031F919F





MINISTÉRIO DA  
JUSTIÇA E  
SEGURANÇA PÚBLICA

Boletim de Ocorrência de Acidente de Trânsito  
**Acidente nº 18054930B01**



**PRF**

**V2**



TRACIONADOR

**HVO8081**

**Placa:** HVO8081 - Registro Nacional

**Marca/modelo/ano fabricação:** M.BENZ/L 1620/1996

**Renavam:** 00698854004

**Chassi:** 9BM695014TB111165

**Tipo de Veículo:** Caminhão

**Espécie/categoria:** Carga/Aluguel

**Manobra no momento do acidente:** Seguindo o fluxo, na faixa de rolamento

**Informações complementares:** Veículo seguia o fluxo normal quando teve sua faixa de rolamento invadida por V1, ocasionando uma colisão frontal.

**Informações complementares da carga:** Carga de papel destinado a reciclagem - carga parcialmente derramada sob a pista.

**PROPRIETÁRIO**

**Nome:** LEVI ARAUJO DA COSTA

**CPF/CNPJ:** 066.629.843-29

**Endereço:** RUA DO ACUDE, 00000 - CENTRO, SOBRAL/CE

**Telefone/email:** NÃO INFORMADO/NÃO INFORMADO



Documento assinado eletronicamente por THIAGO DANNILO, matrícula 1972339, Policial Rodoviário Federal, em 23/09/2018, às 17:09, conforme horário oficial de Brasília, com fundamento no § 2º do art. 10 da Medida Provisória Nº 2.200-2, de 24 de agosto de 2001, no art. 6º do Decreto Nº 8.539, de 8 de outubro de 2015 e na alínea b do inciso IV do art. 2º da Instrução Normativa Nº 61-DG, de 13 de novembro de 2015.

A autenticidade deste documento pode ser conferida no site <http://www.prf.gov.br/novobat/autenticar>, informando o protocolo 18054930B01 e o número de controle A698CE239B6DACAF11548B031F919F.



MINISTÉRIO DA  
JUSTIÇA E  
SEGURANÇA PÚBLICA

Boletim de Ocorrência de Acidente de Trânsito  
**Acidente nº 18054930B01**



**PRF**

**V2**



TRACIONADOR

**HVO8081**

**CRONOTACÓGRAFO**

Obrigatório para este tipo de veículo: Sim      **Presente:** Inacessível

Equipamento atende à legislação:

Tempos de parada/descanso atendem à legislação:

Disco diagrama foi recolhido:



Assinatura  
eletrônica

Documento assinado eletronicamente por THIAGO DANNILO, matrícula 1972339, Policial Rodoviário Federal, em 23/09/2018, às 17:09, conforme horário oficial de Brasília, com fundamento no § 2º do art. 10 da Medida Provisória Nº 2.200-2, de 24 de agosto de 2001, no art. 6º do Decreto Nº 8.539, de 8 de outubro de 2015 e na alínea b do inciso IV do art. 2º da Instrução Normativa Nº 61-DG, de 13 de novembro de 2015.

A autenticidade deste documento pode ser conferida no site <http://www.prf.gov.br/novoba/autenticar>, informando o protocolo 18054930B01 e o número de controle A698CE239B6DACAFA11548B031F919F





MINISTÉRIO DA  
JUSTIÇA E  
SEGURANÇA PÚBLICA

Boletim de Ocorrência de Acidente de Trânsito  
**Acidente nº 18054930B01**



**PRF**

**V1**



**PJN2439**

**CRONOTACÓGRAFO**

**Obrigatório para este tipo de veículo:** Sim      **Presente:** Inacessível

**Equipamento atende à legislação:**

**Tempos de parada/descanso atendem à legislação:**

**Disco diagrama foi recolhido:**



Documento assinado eletronicamente por THIAGO DANNILO, matrícula 1972339, Policial Rodoviário Federal, em 23/09/2018, às 17:09, conforme horário oficial de Brasília, com fundamento no § 2º do art. 10 da Medida Provisória Nº 2.200-2, de 24 de agosto de 2001, no art. 6º do Decreto Nº 8.539, de 8 de outubro de 2015 e na alínea b do inciso IV do art. 2º da Instrução Normativa Nº 61-DG, de 13 de novembro de 2015.

A autenticidade deste documento pode ser conferida no site <http://www.prf.gov.br/novobat/autenticar>, informando o protocolo 18054930B01 e o número de controle A698CE239B6DACAF11548B031F919F



MINISTÉRIO DA  
JUSTIÇA E  
SEGURANÇA PÚBLICA

Boletim de Ocorrência de Acidente de Trânsito  
**Acidente nº 18054930B01**



**PRF**

**V1**



TRACIONADOR

**PJN2439**

**Placa:** PJN2439 - Registro Nacional

**Marca/modelo/ano fabricação:** M.BENZ/COMIL CAMPIONE R/2015

**Renavam:** 01064762775

**Chassi:** 9BM634061FB015444

**Tipo de Veículo:** Ônibus

**Espécie/categoria:** Passageiro/Aluguel

**Manobra no momento do acidente:** Transitando na contramão de direção

**Informações complementares:** Condutor invadiu a pista de sentido contrário vindo a colidir com V2 e ocasionando a saída de pista de V3.

**PROPRIETÁRIO**

**Nome:** VIACAO NOVO HORIZONTE LTDA

**CPF/CNPJ:** 60.829.264/0002-65

**Endereço:** RUA 15 DE NOVEMBRO, 00000, VITORIA DA CONQUISTA/BA

**Telefone/email:** NÃO INFORMADO/NÃO INFORMADO



Assinatura  
eletrônica

Documento assinado eletronicamente por THIAGO DANNILO, matrícula 1972339, Policial Rodoviário Federal, em 23/09/2018, às 17:09, conforme horário oficial de Brasília, com fundamento no § 2º do art. 10 da Medida Provisória Nº 2.200-2, de 24 de agosto de 2001, no art. 6º do Decreto Nº 8.539, de 8 de outubro de 2015 e na alínea b do inciso IV do art. 2º da Instrução Normativa Nº 61-DG, de 13 de novembro de 2015.

A autenticidade deste documento pode ser conferida no site <http://www.prf.gov.br/novobat/autenticar>, informando o protocolo 18054930B01 e o número de controle A698CE239B6DACAF11548B031F919F





Ministério da Justiça e Segurança Pública  
Polícia Rodoviária Federal  
**Boletim de Ocorrência de Acidente de Trânsito**



**PRF**



**Acidente nº 18054930B01**

**INFORMAÇÕES GERAIS**

**BR:** 316

**KM:** 583,0 - Crescente

**Município:** CAXIAS/MA

**Data:** 23/09/2018

**Hora:** 05:20

**Policial responsável pelo atendimento:** THIAGO DANNILO, matrícula 1972339

**ASPECTOS DO LOCAL**

**Tipo de via:** Principal

**Tipo de pavimento:** Asfalto

**Tipo de pista:** Simples

**Condição da pista:** Seca

**Estrutura viária:** Reta

**Localidade urbanizada:** ☒

**Acostamento:** ☒

**Condição meteorológica:** Céu Claro

**Fase do dia:** Amanhecer

**NARRATIVA**

No dia 23/09/2018, por volta das 05h20, no km 583, da BR-316, no povoado Brejinho, situado em Caxias-MA, ocorreu um acidente, do tipo colisão frontal com saída de pista envolvendo os veículos V1 (ônibus, placas PJN-2439), V2 (Caminhão, placas HVO-8081) e V3 (VW/Gol, placas OXX-6465) com vítimas (3 pessoas lesionadas: condutor e dois passageiros de V1). Com base na análise dos vestígios materiais identificados, constatou-se que o condutor de V1 trafegava na faixa de trânsito do sentido Caxias/MA - Timon/MA, quando imotivadamente adentrou a faixa de rolamento através da qual se deslocava V2, em sentido contrário (Timon/MA - Caxias/MA), vindo a colidir na região anterior esquerda de V2. A interação entre os veículos (ponto de colisão) ocorreu próximo ao acostamento da faixa de rolamento na qual se deslocava V2 (conforme orientação de danos nos veículos), denotando que V2 ao ser colidido tentava desviar-se da trajetória de V1. Na mesma ocasião, o condutor de V3 (VW/Gol) que seguia o fluxo na pista de rolamento com o mesmo sentido de V2, freou o veículo e desviou seu curso para o acostamento provocando uma saída de pista visando evitar ser colidido por V1. A dinâmica do acidente encontra-se representada no croqui. Após a colisão constatou-se que V1 e V3 saíram da pista de rolamento parando na faixa de domínio, enquanto que V2 parou sob o acostamento da pista de rolamento. Conforme constatações em levantamento de local de acidente, concluiu-se que o fator principal do acidente foi a invasão da faixa de sentido contrário, ação essa realizada por V1. Observações: Deram apoio no local do acidente as equipes do SAMU, Polícia Militar do Maranhão e pela equipe do Corpo de Bombeiros do MA, que deram apoio o tocante à preservação da segurança do local do acidente, bem como ao socorro às vítimas. As vítimas foram socorridas pelo SAMU de Caxias/MA e encaminhadas para a UPA da cidade. O veículo V1 fora entregue para o segundo condutor da empresa de transporte de passageiros o Sr. Elias Vieira de Araújo, CPF 022.182.728-57. O veículo V2 e V3 foram entregues no local para os próprios condutores envolvidos. Etilômetro indisponível para realizar o teste, contudo, os condutores estavam sem sintomas e sinais de embriaguez.



Documento assinado eletronicamente por THIAGO DANNILO, matrícula 1972339, Policial Rodoviário Federal, em 23/09/2018, às 17:09, conforme horário oficial de Brasília, com fundamento no § 2º do art. 10 da Medida Provisória Nº 2.200-2, de 24 de agosto de 2001, no art. 6º do Decreto Nº 6.539, de 8 de outubro de 2015 e na alínea b do inciso IV do art. 2º da Instrução Normativa Nº 61-DG, de 13 de novembro de 2015.

A autenticidade deste documento pode ser conferida no site <http://www.prf.gov.br/navegatl/autenticar>, informando o protocolo 18054930B01 e o número de controle A698CE239B6DACAF11548B031F819F



MINISTÉRIO DA  
JUSTIÇA E  
SEGURANÇA PÚBLICA

## Boletim de Ocorrência de Acidente de Trânsito Acidente nº 18054930B01



# PRF

### EVENTOS SUCESSIVOS

Ordem	Tipo de Evento	Veículos Envolvidos
1	Colisão frontal	
2	Saída de leito carroçável	V3

### IMAGENS PANORÂMICAS

SENTIDO CRESCENTE

SENTIDO DECRESCENTE

### CROQUI DA CENA DO ACIDENTE

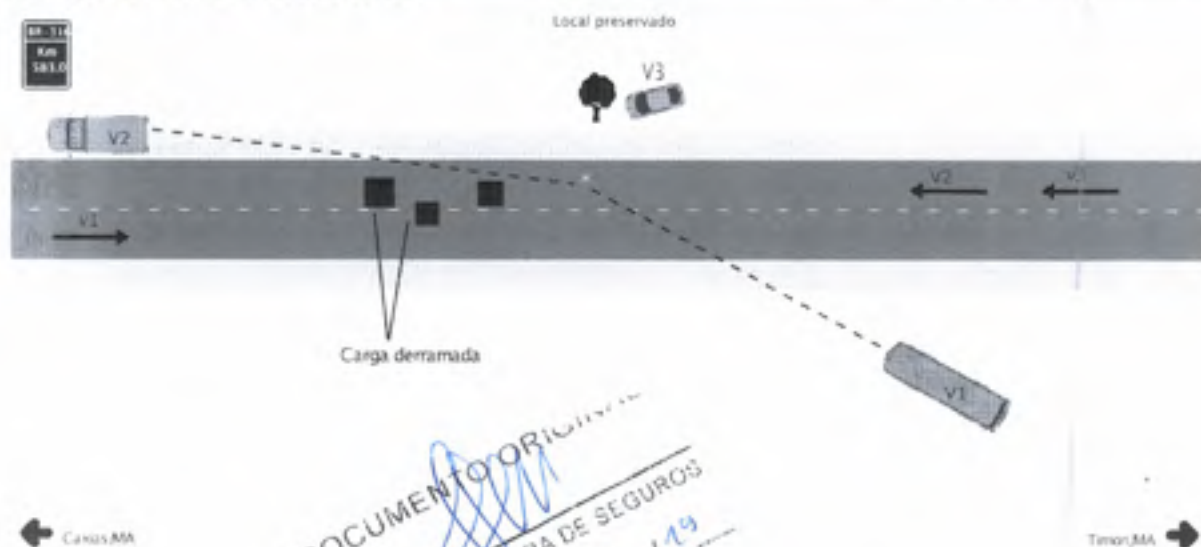

**"DOCUMENTO ORIGINAL"**  
**MEDIDA CORRETORA DE SEGUROS**  
Assinado em: 03/11/19



Documento assinado eletronicamente por THIAGO DANNILO, matrícula 1972339, Policial Rodoviário Federal, em 23/09/2018, às 17:09, conforme horário oficial de Brasília, com fundamento no § 2º do art. 10 da Medida Provisória Nº 2.200-2, de 24 de agosto de 2001, no art. 6º do Decreto Nº 8.539, de 8 de outubro de 2015 e na alínea b do inciso IV do art. 2º da Instrução Normativa Nº 61-DG, de 13 de novembro de 2015.

A autenticidade deste documento pode ser conferida no site <http://www.prf.gov.br/novobat/autenticar>, informando o protocolo 18054930B01 e o número de controle A698CE239B6DACAFA11548B031F919F





**Associação Piauiense de Combate ao Câncer**  
**Hospital São Marcos**

Rua Olavo Bilac, 2300 - Centro - Teresina / Piauí  
Telefones: 2106-8382/2106-8000 - Fax: 2106-8006



**ORÇAMENTO**  
**Orçamento Finalizado**

Pessoa: SHIRLLENNE RODRIGUES DE MORAIS

**PAC - PLANO DE ALTA COMPLEXIDADE**

Medico: ERLAN PÉRCIO LOPES RUFINO

Dt. Orçamento: 11/10/2018

Dt. Validade: 21/10/2018

Caráter: ELETIVO

Fone 1: (86) 99526-4618

☒ Internado

☒ Anestesia

☐ UTI

☐ Congelação

☐ Video

Este procedimento é de alta complexidade. Não podemos prever a permanência do paciente no hospital, o uso de antibióticos, o uso de UTI, ou a quantidade de materiais e medicamentos usados durante a cirurgia. Portanto, não é possível fixar um preço previamente, sendo necessário um depósito no valor citado abaixo.

Após 07 dias de permanência hospitalar, o depósito deverá ser renovado.

Na alta do paciente, a conta será faturada sendo os preços das diárias, dos medicamentos e materiais e das taxas calculados pelo preço do plano econômico. Se a conta for menor que o depósito, será devolvida a diferença. Se a conta for maior que o(s) depósito(s), deverá ser paga a diferença.

**Procedimento**

30715393 - Hernia de Disco Cervical - Tratamento Cirurgico

**Depósito Prévio**

**Hospital**

20.000,00

**Anestesista**

3.500,00

**Observações:**

- Apartamento Tipo A - Alojamento individual, com ar condicionado, frigobar, TV, acomodações para acompanhante com café da manhã. Despesas do frigobar e o almoço e jantar do acompanhante não estão incluídas no plano.
- Apartamento Tipo B - Alojamento para dois pacientes, ar condicionado, geladeira, acomodações para acompanhante do mesmo sexo, com café da manhã.
- Este valor não inclui honorários de Cirurgião e Auxiliares. Este acerto deve ser feito diretamente com o Cirurgião.
- Valor do Anestesista deve ser pago diretamente com o profissional.
- A previsão de diárias já especificada para cada procedimento deve ser seguida, em caso de estender permanência o valor deverá ser complementado com 50% do valor inicial e assim sucessivamente.
- O orçamento acima é somente uma previsão de materiais podendo sofrer substituição no ato do procedimento, além de alteração de quantidades.
- Em caso de dúvidas entrar em contato com o setor de credenciamento, fone - 2106 8382.

Teresina (Pi), 13 de Outubro de 2018

FERNANDO SOARES ALVES

Matrícula: 02389

APCC - Hospital São Marcos





10/10/2018 - BANCO DO BRASIL - 10:49:35  
018814569 0035  
COMPROVANTE DE DEPOSITO EM CONTA CORRENTE  
EM DINHEIRO

CLIENTE: ASSOCIACAO PIAUIENSE C C 3.671-4  
AGENCIA: 5121-7 CONTA:  
DATA 10/10/2018  
NR. DOCUMENTO 1.881.456.900.035  
VALOR DINHEIRO 15.754,75  
VALOR TOTAL 15.754,75

NOME DO DEPOSITANTE ISAC AZEVEDO MAGALHAES  
CPF: 838.888.995 04  
IDENTIDADE 3835741888  
ORGAO EMISSOR SSP BA  
NR. AUTENTICACAO 9.AF6.212.A9A.C9D.7CF  
LEIA NO VERSO COMO CONSERVAR ESTE DOCUMENTO,  
ENTRE OUTRAS INFORMACOES.

11/10/2018 - BANCO DO BRASIL - 10:59:47  
016814569 0019  
COMPROVANTE DE DEPOSITO EM CONTA CORRENTE  
EM DINHEIRO

CLIENTE: ASSOCIACAO PIAUENSE C C  
AGENCIA: 5121-7 CONTA: 3.671-4

DATA	11/10/2018
NR. DOCUMENTO	1.881.456.900.019
VALOR DINHEIRO	15.754,75
VALOR TOTAL	15.754,75

NOME DO DEPOSITANTE ISAC AZEVEDO MAGALHAES  
CPF: 838.888.995 04  
IDENTIDADE 1137969971  
ORGAO EMISSOR SSP BA

NR. AUTENTICACAO 4.416.ADG.708.038.10C  
LEIA NO VERSO COMO CONSERVAR ESTE DOCUMENTO,  
ENTRE OUTRAS INFORMACOES.

  
MÉDICA CORRETORA DE SEGUROS  
Recebido em: 03/03/2019

26 75.009,50





CONDUTA: INDICAÇÃO DE AVALIAÇÃO E CONDUTA POR PARTE DA NEUROCIRURGIA.

CAXIAS, MA, 23 DE SETEMBRO DE 2018.

Dr. Helton Constâncio  
Médico  
CRM-MA 8978

DR. HELTON CONSTÂNCIO  
CRM 8978 - MA



# APCC - Hospital São Marcos

Rua Olavo Bilac, 2300 - Centro

Teresina - Piauí

Para toda vida Fone : (086) 2106-8000

Boletim de Internação N°

17/10/2018



\* 1 1 9 1 4 0 3 \*

Boletim de Internação N°

Paciente : Shirllenne Rodrigues De Moraes

CPF: 27996979847

Nascimento : 22/10/1980 ( 37 anos)

Sexo : Feminino

Estado Civil : Solteiro(a)

Filiação : Maria Rodrigues De Moraes

Prontuário : 1048891

CNS :

Telefone : (9952-6461)

Endereço : Rua 01 - Lourival Parente

Cidade : TERESINA - PI

Internação : Dia 23/09/2018 as 23:21 h

Convênio : Particular

Permanência : 1 Dia(s)

Caráter : Urgência - A I H Emitida Antes Da Internação

Direito de Acomodação: Tipo A

Médico : Erian Pécio Lopes Rufino

Leito : 3H.004.01

Procedimento : 30215080 - Tratamento cirúrgico da fratura do crânio - afundamento

CID Primário : 999999 Sem Diagnóstico

## LAUDO PARA SOLICITAÇÃO DE ANTIBIOTICOTERAPIA ESPECÍFICA

Solicito antibioticoterapia específica conforme necessidade do paciente acima citada e expressa na solicitação abaixo.

Oxacilina Sodica 500mg(Posologia: 4 fr amp - 4/4h)

Objetivos de uso: Terapia Empírica

Tempo: Internação: Maior que 48 horas

Existe Infecção? Sim

Foco da Infecção: FERIDA OPERATÓRIA / SÍTIO CIRÚRGICO SUPERFICIAL

Realizou cultura? Não

Dias Solicitados: 4

Paciente apresentando:

Peso atual: 57,00

Creatinina: 0,50

Clearance de Creatinina: 163,08

Observações: Terapia: Descrever critérios clínicos que justifiquem | Profilaxia: Especifique o nome do procedimento  
COMPLETAR 14 DIAS DE TRATAMENTO.

Data da solicitação

17/10/2018 13:34:58

Erian Pécio Lopes Rufino

CRM 4682PI

CPF: 021.037.683-02

AUDITOR

DATA: \_\_/\_\_/\_\_

Assinatura CPF







SÃO MARCOS  
Para toda vida

# APCC - Hospital São Marcos

Rua Olavo Bilac, 2300 - Centro

Teresina - Piauí

Fone : (086) 2106-8000

Erlan Pécio Lopes Rufino

10/10/2018



Boletim de Internação N°

\* 1 1 9 1 4 0 3 \*

**Paciente :** Shirllenne Rodrigues De Moraes

CPF: 27996979847

Nascimento : 22/10/1980 ( 37 anos)

Sexo : Feminino

Estado Civil : Solteiro(a)

Filiação : Maria Rodrigues De Moraes

Prontuário : 1048891

CNS :

Telefone : (9952-8461)

Endereço : Rua 01 - Lourival Parente

Cidade : TERESINA - PI

**Internação :** Dia 23/09/2018 as 23:21 h

Convênio : Particular

Permanência : 1 Dia(s)

Caráter : Urgência - A I H Emitida Antes Da Internação

Direito de Acomodação: Tipo A

Médico : Erlan Pécio Lopes Rufino

Leito : 3H.004.01

Procedimento : 30215080 - Tratamento cirúrgico da fratura do crânio - afundamento

CID Primário : 999999 Sem Diagnóstico

## SOLICITAÇÃO DE ANTIBIÓTICO

### Medicações

Oxacilina Sodica 500mg Inj. (BLAU FARMACÊUTICA S.A)(Posologia: 4 fr amp - 6/6h)

Genérico: Oxacilina Sodica 500mg

Existe infecção? Sim

Objetivos de uso: Terapia Empírica

Foco da Infecção: FERIDA OPERATÓRIA / SÍTIO CIRÚRGICO SUPERFICIAL

Realizou cultura? Não

Tempo: Internação: Maior que 48 horas

Dias Solicitados: 7

Paciente apresentando:

Peso atual: 57,00 Creatinina: 1,00 Clearance de Creatinina: 81,54

Observações: Terapia: Descrever critérios clínicos que justifiquem | Profilaxia: Especifique o nome do procedimento  
POS OP DE NEUROCIRURGIA COM SAÍDA DE SECREÇÃO PURULENTA

Data da solicitação  
09/10/2018 15:26:31

Erlan Pécio Lopes Rufino  
CRM - 4682PI

**Parecer (Orientações e Sugestões)**

Data do Parecer CCIH

Responsável pelo parecer da CCIH





SÃO MARCOS  
Para toda vida

## APCC - Hospital São Marcos

Rua Olavo Bilac, 2300 - Centro

Teresina - Piauí

Fone : (086) 2106-8000



\* 1 1 9 1 4 0 3 \*

Boletim de Internação N°

**Paciente :** Shirllenne Rodrigues De Moraes

**Nascimento :** 22/10/1980 ( 0 Dia(s))

**Sexo :** Feminino

**Estado Civil :**

**Filiação :** Maria Rodrigues De Moraes

**Prontuário :** 1048891

**CNS :**

**Endereço :** Rua 01 - Lourival Parente

**Telefone :** (9952-6461)

**Cidade :** TERESINA - PI

**Internação :** Dia 23/09/2018 as 23:21 h

**Convênio :** Particular

**Permanência :** 1 Dia(s)

**Caráter :** Urgência - A I H Emitida Antes

**Direito de Acomodação:** Tipo A

**Médico :** Ismael Pereira Mauriz

**Leito :** 4H.500.03

**Procedimento :** 30215080 - Tratamento cirúrgico da fratura do crânio - afundamento

**CID Primário :** 999999 Sem Diagnóstico

### LAUDO PARA SOLICITAÇÃO DE FISIOTERAPIA INTENSIVA

**JUSTIFICATIVA:**

POLITRAUMA / TCE GRAVE / PÓS-OPERATÓRIO IMEDIATO DE DRENAGEM DE HEMATOMA INTRAPARENQUIMATOSO FRONTAL COM CORREÇÃO DE FRATURA AFUNDAMENTO.

DATA: 24/09/18

Tercy Cunha

Tercy Leonardo Coelho Cunha

CRM: 3578PI CPF: 956.073.743-00

**AUDITOR**

DATA: \_\_/\_\_/\_\_

Assinatura CPF





**APCC - Hospital São Marcos**

Rua Olavo Bilac, 2300 - Centro

Teresina - Piauí

Fone : (086) 2106-8000

Erlan Pécio Lopes Rufino

16/10/2018



\* 1 1 9 1 4 0 3 \*

Boletim de Internação N°

**Paciente :** Shirllenne Rodrigues De Moraes

CPF: 27996979847

**Nascimento :** 22/10/1980 ( 37 anos)**Sexo :** Feminino**Estado Civil :** Solteiro(a)**Filiação :** Maria Rodrigues De Moraes**Prontuário :** 1048891**CNS :****Endereço :** Rua 01 - Lourival Parente**Telefone :** (9952-6461)**Cidade :** TERESINA - PI**Internação :** Dia 23/09/2018 as 23:21 h**Convênio :** Particular**Permanência :** 1 Dia(s)**Caráter :** Urgência - A I H Emitida Antes Da Internação**Direito de Acomodação:** Tipo A**Médico :** Erlan Pécio Lopes Rufino**Leito :** 3H.004.01**Procedimento :** 30215080 - Tratamento cirúrgico da fratura do crânio - afundamento**CID Primário :** 999999 Sem Diagnóstico**LAUDO PARA SOLICITAÇÃO DE ANTIBIOTICOTERAPIA ESPECÍFICA**

Solicito antibioticoterapia específica conforme necessidade do paciente acima citada e expressa na solicitação abaixo.

CefTRIAxona Sodica 1g(Posologia: 1 fr amp - 12/12h)

**Objetivos de uso:** Terapia Empírica**Tempo:** Internação: Maior que 48 horas**Existe Infecção?** Sim**Foco da infecção:** FERIDA OPERATÓRIA / SÍTIO CIRÚRGICO SUPERFICIAL**Realizou cultura?** Não**Dias Solicitados:** 7**Paciente apresentando:****Peso atual:** 57,00**Creatinina:** 0,50**Clearance de Creatinina:** 163,08**Observações:** Terapia: Descrever critérios clínicos que justifiquem | Profilaxia: Especifique o nome do procedimento  
INFECÇÃO DE FERIDA OPERATÓRIA SUPERFICIAL. COMPLETAR TRATAMENTO ATÉ 14 DIAS.**Data da solicitação**

16/10/2018 11:56:35

Erlan Pécio Lopes Rufino

CRM 4682PI

CPF: 021.037.683-02

AUDITOR

DATA: \_\_\_\_/\_\_\_\_/\_\_\_\_

Assinatura CPF







Para toda vida Fone : (086) 2106-8000

**APCC - Hospital São Marcos**

Rua Olavo Bilac, 2300 - Centro  
Teresina - Piauí

ERLAN PÉRCIO LOPES RUFINO

17/10/2018



**Boletim de Internação Nº**

**Paciente :** Shirllenne Rodrigues De Moraes

**CPF:** 27996979847

**Nascimento :** 22/10/1980 ( 37 anos)

**Sexo :** Feminino

**Estado Civil :** Solteiro(a)

**Filiação :** Maria Rodrigues De Moraes

**Prontuário :** 1048891

**CNS :**

**Telefone :** (9952-6461)

**Endereço :** Rua 01 - Lourival Parente

**Cidade :** TERESINA - PI

**Internação :** Dia 23/09/2018 às 23:21 h

**Convênio :** Particular

**Permanência :** 1 Dia(s)

**Caráter :** Urgência - A I H Emitida Antes Da Internação

**Direito de Acomodação:** Tipo A

**Médico :** Erlan Pércio Lopes Rufino

**Leito :** 3H.004.01

**Procedimento :** 30215080 - Tratamento cirúrgico da fratura do crânio - afundamento

**CID Primário :** 999999 Sem Diagnóstico

**LAUDO PARA SOLICITAÇÃO DE ANTIBIOTICOTERAPIA ESPECÍFICA**

Solicito antibioticoterapia específica conforme necessidade do paciente acima citada e expressa na solicitação abaixo.

Oxacilina Sodica 500mg(Posologia: 4 fr amp - 4/4h)

**Objetivos de uso:** Terapia Empírica

**Tempo: Internação:** Maior que 48 horas

**Existe Infecção?** Sim

**Foco da Infecção:** FERIDA OPERATÓRIA / SÍTIO CIRÚRGICO SUPERFICIAL

**Realizou cultura?** Não

**Dias Solicitados:** 4

**Paciente apresentando:**

**Peso atual:** 57,00

**Creatinina:** 0,50

**Clearance de Creatinina:** 163,08

**Observações:** Terapia: Descrever critérios clínicos que justifiquem | Profilaxia: Especifique o nome do procedimento  
COMPLETAR 14 DIAS DE TRATAMENTO.

**Data da solicitação**

17/10/2018 13:34:58

Erlan Pércio Lopes Rufino

CRM 4682PI

CPF: 021.037.683-02

**AUDITOR**

**DATA:** \_\_\_\_/\_\_\_\_/\_\_\_\_

**Assinatura CPF**



# APCC - Hospital São Marcos

Rua Olavo Bilac, 2300 - Centro  
Teresina - Piauí  
Fone : (086) 2106-8000

ERLAN PÉRCIO LOPES RUFINO

16/10/2018



Boletim de Internação N°

Paciente : Shirllenne Rodrigues De Moraes

CPF: 27996979847

Nascimento : 22/10/1980 ( 37 anos)

Sexo : Feminino

Estado Civil : Solteiro(a)

Filiação : Maria Rodrigues De Moraes

Prontuário : 1048891

CNS :

Telefone : (9952-6461)

Endereço : Rua 01 - Lourival Parente

Cidade : TERESINA - PI

Internação : Dia 23/09/2018 as 23:21 h

Convênio : Particular

Permanência : 1 Dia(s)

Caráter : Urgência - A I H Emitida Antes Da Internação

Direito de Acomodação: Tipo A

Médico : Erlan Pércio Lopes Rufino

Leito : 3H.004.01

Procedimento : 30215080 - Tratamento cirúrgico da fratura do crânio - afundamento

CID Primário : 999999 Sem Diagnóstico

## LAUDO PARA SOLICITAÇÃO DE ANTIBIOTICOTERAPIA ESPECÍFICA

Solicito antibioticoterapia específica conforme necessidade do paciente acima citada e expressa na solicitação abaixo.

CefTRIAxona Sodica 1g(Posologia: 1 fr amp - 12/12h)

Objetivos de uso:Terapia Empírica

Existe Infecção? Sim

Tempo: Internação: Maior que 48 horas

Foco da infecção: FERIDA OPERATÓRIA / SÍTIO CIRÚRGICO SUPERFICIAL

Realizou cultura? Não

Dias Solicitados:7

Paciente apresentando:

Peso atual: 57,00

Creatinina: 0,50

Clearance de Creatinina: 163,08

Observações: Terapia: Descrever critérios clínicos que justifiquem | Profilaxia: Especifique o nome do procedimento  
INFECÇÃO DE FERIDA OPERATÓRIA SUPERFICIAL. COMPLETAR TRATAMENTO ATÉ 14 DIAS.

Data da solicitação

16/10/2018 11:56:35

Erlan Pércio Lopes Rufino

CRM 4682PI

CPF: 021.037.683-02

AUDITOR

DATA: \_\_\_\_/\_\_\_\_/\_\_\_\_

Assinatura CPF







**APCC - Hospital São Marcos**

Rua Olavo Bilac, 2300 - Centro

Teresina - Piauí

Fone : (086) 2106-8000

Erlan Pécio Lopes Rufino

10/10/2018



Boletim de Internação Nº

\* 1 1 9 1 4 0 3 \*

**Paciente :** Shirllenne Rodrigues De Moraes

CPF: 27996979847

Nascimento : 22/10/1980 ( 37 anos)

Sexo : Feminino

Estado Civil : Solteiro(a)

Filiação : Maria Rodrigues De Moraes

Prontuário : 1048891

CNS :

Telefone : (9952-8461)

Endereço : Rua 01 - Lourival Parente

Cidade : TERESINA - PI

**Internação :** Dia 23/09/2018 as 23:21 h

Convênio : Particular

Permanência : 1 Dia(s)

Caráter : Urgência - A I H Emitida Antes Da Internação

Direito de Acomodação: Tipo A

Leito : 3H.004.01

Médico : Erlan Pécio Lopes Rufino

Procedimento : 30215080 - Tratamento cirúrgico da fratura do crânio - afundamento

CID Primário : 999999 Sem Diagnóstico

### SOLICITAÇÃO DE ANTIBIÓTICO

#### Medicações

Oxacilina Sodica 500mg Inj. (BLAL FARMACÊUTICA S.A)(Posologia: 4 fr amp - 6/6h)

Genérico: Oxacilina Sodica 500mg

Existe Infecção? Sim

Objetivos de uso: Terapia Empírica

Foco da Infecção: FERIDA OPERATÓRIA / SÍTIO CIRÚRGICO SUPERFICIAL

Realizou cultura? Não

Tempo: Internação: Maior que 48 horas

Dias Solicitados: 7

Paciente apresentando:

Peso atual: 57,00 Creatinina: 1,00 Clearance de Creatinina: 81,54

Observações: Terapia: Descrever critérios clínicos que justifiquem | Profilaxia: Especifique o nome do procedimento  
POS OP DE NEUROCIRURGIA COM SAIDA DE SECREÇÃO PURULENTA

Data da solicitação

09/10/2018 15:26:31

Erlan Pécio Lopes Rufino  
CRM - 4682PI

Parecer (Orientações e Sugestões)

Data do Parecer CCIH

Responsável pelo parecer da CCIH

**Paciente :** Shirlienne Rodrigues De Moraes

CPF: 27996979847

Nascimento : 22/10/1980 ( 37 anos)

Sexo : Feminino

Estado Civil : Solteiro(a)

Filiação : Maria Rodrigues De Moraes

Prontuário : 1048891

CNS :

Endereço : Rua 01 - Lourival Parente

Telefone : (9952-6461)

Cidade : TERESINA - PI

**Internação :** Dia 23/09/2018 às 23:21 h

Convênio : Particular

Permanência : 1 Dia(s)

Caráter : Urgência - A I H Emitida Antes Da Internação

Direito de Acomodação: Tipo A

Médico : Ismael Pereira Mauriz

Leito : UT.100.05

Procedimento : 30215080 - Tratamento cirúrgico da fratura do crânio - afundamento

CID Primário : 999999 Sem Diagnóstico

**LAUDO PARA SOLICITAÇÃO DE ANTIBIOTICOTERAPIA ESPECÍFICA**

Solicito antibioticoterapia específica conforme necessidade do paciente acima citada e expressa na solicitação abaixo.

CefTRIAxona Sodica 1g(Posologia: 2 fr amp - 12/12h)

Objetivos de uso: Terapia Empírica

Tempo: Internação: Até 48 horas

Existe Infecção? Provável

Foco da infecção: SISTEMA NERVOSO CENTRAL

Realizou cultura? Não

Dias Solicitados: 7

**Paciente apresentando:**

Rebaixamento do nível de consciência, agitação ou delirium

Peso atual: 57,00

Creatinina indisponível

Atenção: Este Paciente preenche critérios para sepse!

Observações: Terapia: Descrever critérios clínicos que justifiquem | Profilaxia: Especifique o nome do procedimento

POLITRAUMA / TCE GRAVE / FRATURA COMINUTIVA FONTOTEMPORAL / POI DRENAGEM HEMATOMA

SUBDURAL E INTRAPARENQUIMATOSO

Data da solicitação

24/09/2018 05:34:42

*Tercy Cunha*

Tercy Leonardo Coelho Cunha

CRM 3578PI

CPF: 956.073.743-00

AUDITOR

DATA: \_\_\_\_/\_\_\_\_/\_\_\_\_

Assinatura CPF





**Paciente :** Shirllenne Rodrigues De Moraes

CPF: 27996979847

Nascimento : 22/10/1980 ( 37 anos)

Sexo : Feminino

Estado Civil : Solteiro(a)

Filiação : Maria Rodrigues De Moraes

Prontuário : 1048891

CNS :

Endereço : Rua 01 - Lourival Parente

Telefone : (9952-6461)

Cidade : TERESINA - PI

**Internação :** Dia 23/09/2018 as 23:21 h

Convênio : Particular

Permanência : 1 Dia(s)

Caráter : Urgência - A I H Emitida Antes Da Internação

Direito de Acomodação: Tipo A

Médico : Ismael Pereira Mauriz

Leito : UT.100.05

Procedimento : 30215080 - Tratamento cirúrgico da fratura do crânio - afundamento

CID Primário : 999999 Sem Diagnóstico

**LAUDO PARA SOLICITAÇÃO DE ANTIBIOTICOTERAPIA ESPECÍFICA**

Solicito antibioticoterapia específica conforme necessidade do paciente acima citada e expressa na solicitação abaixo.

Oxacilina Sodica 500mg(Posologia: 4 fr amp - 4/4h)

Objetivos de uso: Terapia Empírica

Tempo: Internação: Até 48 horas

Existe Infecção? Provável

Foco da infecção: SISTEMA NERVOSO CENTRAL

Realizou cultura? Não

Dias Solicitados: 7

**Paciente apresentando:**

Rebaixamento do nível de consciência, agitação ou delírium

Peso atual: 57,00

Creatinina Indisponível

Atenção: Este Paciente preenche critérios para sepse!

Observações: Terapia: Descrever critérios clínicos que justifiquem | Profilaxia: Especifique o nome do procedimento

POLITRAUMA / TCE GRAVE / FRATURA COMINUTIVA FONTOTEMPORAL / POI DRENAGEM HEMATOMA SUBDURAL E INTRAPARENQUIMATOSO

Data da solicitação

24/09/2018 05:34:42

*Tercyo Cunha*

Tercyo Leonardo Coelho Cunha

CRM 3578PI

CPF: 956.073.743-00

AUDITOR

DATA: \_\_\_\_/\_\_\_\_/\_\_\_\_

Assinatura CPF



**Pronto Atendimento  
Ismael Pereira Mauriz**

Paciente: Shirllenne Rodrigues De Moraes		CPF: 27996979847
Nascimento: 22/10/1980 - 37 anos	Estado Civil: Solteiro(a)	Sexo: Feminino
Filiação: Maria Rodrigues De Moraes		Protuário: 1048891
Endereço: Rua 01 - Lourival Parente		CNS:
Cidade: TERESINA - PI		Telefone: 995264618
Leito: PA.000.01		

**SOLICITAÇÃO DE VAGA EM UTI**

Data da Solicitação: 23/09/2018 23:49

Oncológico: Não

Ventilação Mecânica: Não

Precaução: Precaução Padrão

Motivo: UTI

• **Relatório Médico:**

PACIENTE VÍTIMA DE ACIDENTE AUTOMOBILÍSTICO HÁ 17 HORAS, COM IMPACTO PREDOMINANTE NA CABEÇA, RESULTANDO EM FRATURA DE CRÂNIO E HEMORRAGIA SUB-ARACNOIDE (DIAGNOSTICADA AINDA EM CAXIAS).

NO MOMENTO PACIENTE APRESENTANDO FERIMENTO E AUMENTO DE PARTES MOLES NA REGIÃO TEMPORAL DIREITA, BLEFAROHEMATOMA, PUPILAS ISOCÓRICAS E FOTO-REAGENTES; ECG ABERTURA OCULAR ESPONTÂNEA, MOVIMENTAÇÃO ATIVA NO LEITO, AGITADA, AFÁSICA; EUPNEICA EM AR AMBIENTE, COM PARÂMETROS HEMODINÂMICOS ESTÁVEIS; SEM SINAIS DE TRAUMA DE TORÁX; ABDOME FLÁCIDO.

• **Condições clínicas:**

Traumatismo crânioencefálico grave;

• **Parâmetros clínicos:**

Ismael Mauriz  
Cirurgião Geral  
CRM-PI 4712

CRM 4712PI - Ismael Pereira Mauriz

Médico Solicitante



# APCC - Hospital São Marcos

Rua Olavo Bilac, 2300 - Centro

Teresina - Piauí

Fone : (086) 2106-8000

Boletim de Internação N°

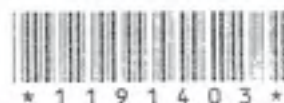

**Paciente :** Shirllenne Rodrigues De Moraes

**CPF:** 279.969.798-47

**Nascimento :** 22/10/1980 ( 37 Ano(s))

**Sexo :** Feminino

**Estado Civil :** Solteira

**Filiação :** Maria Rodrigues De Moraes

**Prontuário :** 1048891

**CNS :**

**Endereço :** Rua 01 - Lourival Parente

**Telefone :** (9952-6461)

**Cidade :** TERESINA - PI

**Internação :** Dia 23/09/2018 as 23:21 h

**Convênio :** Particular

**Permanência :** 1 Dia(s)

**Caráter :** Urgência - A I H Emitida Antes

**Direito de Acomodação:** Tipo A

**Médico :** Ismael Pereira Mauriz

**Leito :** 4H.500.03

**Procedimento :** 30215080 - Tratamento cirúrgico da fratura do crânio - afundamento

**CID Primário :** 999999 Sem Diagnóstico

## LAUDO PARA SOLICITAÇÃO DE DIÁRIA DE UTI

### JUSTIFICATIVA:

POLITRAUMA / TCE GRAVE / PÓS-OPERATÓRIO IMEDIATO DE DRENAGEM DE HEMATOMA INTRAPARENQUIMATOSO FRONTAL COM CORREÇÃO DE FRATURA AFUNDAMENTO.

DATA: 24/09/18

Tercyo Cunha

Tercyo Leonardo Coelho Cunha  
CRM: 3578PI CPF: 956.073.743-00

AUDITOR

DATA: \_\_/\_\_/\_\_

Assinatura CPF







# Hospital São Marcos

Associação Piauiense de Combate ao Câncer

Rua Olavo Bilac, 2300 \* Fone 086 2106-8000 \* 64001-280 Teresina - Piauí

C.N.P.J. 06.870.026/0001-77 \* I. E. Isento

[www.saomarcos.org.br](http://www.saomarcos.org.br)

Para a Sra.

SHIRLLENNE RODRIGUES DE MORAIS

RUA 01 - LOURIVAL PARENTE \* TERESINA - PI \* 64.000-000

R

retirar pontos cranianos e do quadril (26/10/18)

Teresina (PI), 26/10/2018 14:25:47

Erlan Pécio Lopes Rufino  
CRM - PI 4682



Subtotal .....: 3.089,77

**Gasoterapia**

Grupo	Descrição	Qtd.	Valor	Total
Gasoterapia	Inalação Simples	4,0	18,30	73,20
Gasoterapia	Oxigênio p/ Hora	48,0	21,60	1.036,80

Subtotal .....: 1.110,00

**Diárias e Taxas**

Grupo	Descrição	Qtd.	Valor	Total
Taxas Em Centro Cirurgico	Porte 6 (principal grande)	1,0	883,04	883,04
Taxas Em Centro Cirurgico	Sala De Recuperação Pos-anestesia	2,0	67,10	134,26

Subtotal .....: 1.017,24

Subtotal de Serviços Hospitalares 12.276,22

**Serviço Auxiliar de Diagnóstico e Terapia - SADT****Exames Laboratoriais**

Data	Proced.	Descrição	Qtd.	Valor	Total
23/09/2018	40301109	Ácido láctico (lactato)	1,0	27,00	27,00
23/09/2018	40301419	Cálcio iônico	1,0	27,00	27,00
23/09/2018	40301648	Creatino fosfoquinase total (CK)	1,0	27,00	27,00
23/09/2018	40302318	Potássio	1,0	20,00	20,00
23/09/2018	40302423	Sódio	1,0	20,00	20,00
23/09/2018	40304361	Hemograma com contagem de plaquetas ou frações (er	1,0	27,00	27,00
24/09/2018	32050038	RX TORAX NO LEITO	1,0	88,00	440,00
24/09/2018	34010068	TC DO CRANIO	1,0	572,00	1.144,00
24/09/2018	40403416	Prova de compatibilidade pré-transfusional complet	1,0	170,00	340,00

Subtotal .....: 2.072,00

Subtotal de SADT 2.072,00

Total Geral (R\$) .: 14.948,22

Teresina (PI), 27/09/2018.

*Maria Catarina M. de Almeida*  
**Maria Catarina Magalhães de Almeida**

Gerente de Faturamento



2018

2018

2018

2018

2018

Metoclopramida 10mg/2ml Inj. (TEUTO BRAS.) ( )	amp	1,0	0,42	0,42
Midazolam 15mg/3ml (UNIAO QUIMICA) ( )	amp	1,0	8,99	8,99
Propovan 10mg/ml 20ml Inj. (CRISTALIA) ( )	amp	2,0	45,27	90,54
Ranitidina 50mg/2ml Inj. (FARMACE) ( )	amp	1,0	1,15	1,15
Remifas 2mg Inj. (CRISTALIA) ( )	fr amp	1,0	39,22	39,22
Soro Fisiologico 0,9% 1000ml Ecoflac (B.BRAUN) ( )	fr	2,0	9,55	19,10
Soro Fisiologico 0,9% 100ml Miniiflac (B.BRAUN) ( )	fr	1,0	7,86	7,86
Soro Fisiologico 0,9% 500ml Ecoflac (B.BRAUN) ( )	fr	4,0	8,00	32,00
Succinil Colin 100mg Inj. (UNIAO QUIMICA) ( )	fr amp	1,0	18,69	18,69
Sulfato De Magnésio 10% 10ml Inj. (ISO FARMA) ( )	amp	1,0	0,91	0,91
Tracur 10mg/ml 2,5ml Inj. (CRISTALIA) ( )	amp	1,0	22,95	22,95

Subtotal .....: 295,48

**Pronto Atendimento**

Descrição	Unid.	Qtd.	Valor	Total
Agua Para Injecao 10ml (ISO FARMA) ( )	amp	1,0	0,96	0,96
Dipifarma 1g/2ml Inj. (FARMACE) ( )	amp	1,0	1,04	1,04
Soro Fisiologico 0,9% 100ml Miniiflac (B.BRAUN) ( )	fr	1,0	7,86	7,86
Soro Fisiologico 0,9% 500ml Ecoflac (B.BRAUN) ( )	fr	1,0	8,00	8,00
Tramadol 100mg/2ml Inj. (TEUTO BRAS.) ( )	amp	1,0	6,12	6,12

Subtotal .....: 23,98

**UTI**

Descrição	Unid.	Qtd.	Valor	Total
Agua Para Injecao 10ml (FARMACE) ( )	amp	32,0	0,80	25,60
Agua Para Injecao 10ml (ISO FARMA) ( )	amp	3,0	0,96	2,88
Amplopec 1g Inj. (BIOCHIMICO) ( )	fr amp	11,0	29,87	328,57
Cloreto De Potassio 10% 10ml (FARMACE) ( )	amp	5,0	0,90	4,50
Clorexidina 0,12% 1000ml (GALENO FARMACIA DE MANIPULAÇÃO) ( )	mL	170,0	0,01	1,70
Clorexidina 0,12% Gel 100g (GALENO FARMACIA DE MANIPULAÇÃO) ( )	g	38,0	0,30	11,40
Fenital 250mg/5ml Inj. (CRISTALIA) ( )	amp	10,0	3,32	33,20
Fentanila 50mcg/ml 10ml Inj. (HIPOLABOR) ( )	mL	300,0	0,27	81,00
Furosemida 20mg/2ml Inj (FARMACE) ( )	amp	1,0	0,84	0,84
Gluconato De Calcio 10% 10ml (ISO FARMA) ( )	amp	1,0	1,20	1,20
Hypocaina 2% S/v 5ml (HYPOFARMA) ( )	mL	10,0	0,84	8,40
Insunorm Regular 100ui/ml 10ml Inj. (CELLOFARM) ( )	UI	8,0	0,06	0,48
Ionclor 6% 100ml Sol. Oral (PRATI DONADUZZI) ( )	mL	60,0	0,03	1,80
Lacribel 15ml CoL (LATINO FARMA) ( )	mL	15,0	0,75	11,25
Metrofarma 10mg/2ml Inj. (FARMACE) ( )	amp	1,0	0,66	0,66
Midazolam 50mg/10ml Inj (HIPOLABOR) ( )	amp	6,0	22,61	135,66
Norepinefrina 8mg/4ml Inj. (HIPOLABOR) ( )	amp	8,0	15,37	122,96
Oxanon 500mg Inj. (BLAU FARMACÊUTICA S.A.) ( )	fr amp	94,0	3,00	282,00
Ranitidina 50mg/2ml Inj. (FARMACE) ( )	amp	10,0	1,15	11,50
Soro Fisiologico 0,9% 100ml Miniiflac (B.BRAUN) ( )	fr	24,0	7,86	188,64
Soro Fisiologico 0,9% 10ml (FARMACE) ( )	amp	14,0	0,98	13,72
Soro Fisiologico 0,9% 250ml Ecoflac (FRESENIUS KABI) ( )	fr	4,0	3,44	13,76
Soro Fisiologico 0,9% 500ml Ecoflac (B.BRAUN) ( )	fr	12,0	8,00	96,00
Soro Fisiologico 0,9% 50ml Miniiflac (B.BRAUN) ( )	fr	15,0	5,97	89,55
Soro Glicosado 5% 250ml (B.BRAUN) ( )	fr	2,0	3,79	7,58
Triaxon 1g Inj. (TEUTO BRAS.) ( )	fr amp	3,0	27,40	82,20
Xylestesin 2% Geleia 10ml (CRISTALIA) ( )	g	10,0	1,38	13,80

Subtotal .....: 1.570,85

**Diárias e Taxas**

Grupo	Descrição	Qtd.	Valor	Total
Diarias	Apartamento Standard ( A )	1,0	279,14	279,14
Taxas De Serviços	Internação	1,0	24,96	24,96
Taxas De Serviços	Observação Em Pronto Atendimento - Até 3	1,0	50,00	50,00
Diarias	Uti Adulto Ou Infantil - Geral	3,0	911,89	2.735,67











**Associação Piauiense De Combate Ao Câncer**  
**Hospital São Marcos**

27/09/2018



Conta: 0

Adm/Exame: 1191403

**SEM DEFINIÇÃO**

Fatura

*PREVISÃO*

**Shirlenne Rodrigues De Moraes**

**Particular - BÁSICO**

Internação de 23/09/2018 23:21:00 a 27/09/2018 10:52:32

Diagnóstico : Sem Diagnóstico

Procedimento : 30215080 - Tratamento cirúrgico da fratura do crânio - afundamento

**Serviços Profissionais**

Data	Proced.	Tipo Profissional	Nome	Ind.	Valor	Total
24/09/2018	10104020	Plantonista de UTI	Marcinda Da Silva Araújo	2,0	3,0	100,00
Subtotal .....						600,00

Subtotal de Serviços Profissionais

600,00

**Serviços Hospitalares**

**Materiais**

**Centro-cirúrgico**

Descrição	Unid.	Qtd.	Valor	Total
Adesivo Cirurgico Histoacryl 5x0,5ml - 1050052 (B. BRAUN - AESCULAP) ( )	peça	2,0	330,00	660,00
Aguilha Desc 30x7 (MEDLINE) ( )	peça	2,0	0,34	0,68
Aguilha Desc 30x7 (SOLIDOR) ( )	peça	1,0	0,34	0,34
Aguilha Desc 30x8 (MEDLINE) ( )	peça	1,0	0,34	0,34
Aguilha Desc 40x12 (MEDLINE) ( )	peça	2,0	0,93	1,86
Atadura De Crepom 15cmx1,25m (CREMER) ( )	Rolo	2,0	1,53	3,06
Caneta Monopolar Descartavel - E2515 (VALLEYLAB) ( )	peça	1,0	30,00	30,00
Caprofil CF811t 2,0 (JOHNSON & JOHNSON) ( )	env	3,0	35,38	106,14
Cateter Intravenoso 14gx2" 2,17mmx50mm 1,74mm (POLYMED) ( )	peça	2,0	12,00	24,00
Cera P/ Osso W3 Ig 2,5g (JOHNSON & JOHNSON) ( )	env	1,0	56,00	56,00
Compressa 23cmx25cm (CREMER) ( )	peça	6,0	3,11	18,66
Compressa 50cmx45cm (CREMER) ( )	peça	16,0	3,11	49,76
Compressa De Gaze Hidrofila 7,5cmx7,5cm 13 Fios Esteril (DESCARPACK) ( )	peça	40,0	0,07	2,80
Compressa De Gaze Hidrofila 7,5cmx7,5cm Radiop 13 Fios Esteril (CREMER) ( )	peça	20,0	0,07	1,40
Discofix 3 Vias - 13007 (POLYMED) ( )	peça	1,0	79,86	79,86
Dreno P/ Succao Nº 10 - 3,2 1/8" 10fr - 2 Vias (ZAMMI) ( )	peça	1,0	21,60	21,60
Eletrodo P/ Monitorizacao Cardiaca (SKINTACT) ( )	peça	4,0	1,28	5,12
Equipo Macro Pinca Roleta C/ Plug (WILTEX) ( )	peça	1,0	2,00	2,00
Escova C/ Clorexidina P/ Degermacao E Antiseptia Pre - Operatoria Das...	peça	3,0	2,98	8,94
Extensiofix 120cm - 443120 (B.BRAUN) ( )	peça	2,0	35,55	71,10
Filtro Bacteriologico 15mmx22mm - Adulto (KUNG SHIN PLASTICS) ( )	peça	1,0	81,60	81,60
Hemostatico Absorvível 2x3 (5,1cmx7,6cm) Surgicel - 1953 (ETHICON) ( )	env	4,0	216,82	867,28
Lamina De Bisturi Nº 24 (STERILANCE MEDICAL) ( )	peça	1,0	0,74	0,74
Luva Esteril Nº 7,0 (MUCAMBO) ( )	Par	2,0	1,25	2,50
Luva Esteril Nº 7,5 (MUCAMBO) ( )	Par	2,0	1,25	2,50
Luva Esteril Nº 8,0 (MUCAMBO) ( )	Par	1,0	1,25	1,25
Luva P/ Procedimento Media - Nao Esteril Nitrilica (SUPERCARE) ( )	Par	2,0	0,32	0,64
Mononylon 1215t 2,0 (JOHNSON & JOHNSON) ( )	env	6,0	26,13	156,78
Prolene Azul 8357t 4,0 (JOHNSON & JOHNSON) ( )	env	3,0	58,72	176,16
Seringa Desc S/ Agulha 05cc - Bico Luer Lock (SALDANHA RODRIGUES) ( )	peça	2,0	0,95	1,90
Seringa Desc S/ Agulha 10cc - Bico Luer Lock (SALDANHA RODRIGUES) ( )	peça	2,0	2,40	4,80
Seringa Desc S/ Agulha 20cc - Bico Liso (SALDANHA RODRIGUES) ( )	peça	4,0	2,91	11,64
Seringa Desc S/ Agulha 60cc - Bico Luer Lock (TERUMO) ( )	peça	1,0	18,38	18,38
Sonda Endotraqueal Desc C/ Balao Nº 7,5 30mm (CCMPER) ( )	peça	1,0	6,56	6,56
Transofox - 4090500 (B.BRAUN) ( )	peça	1,0	17,70	17,70
Tubo De Silicone 6,0x12mm - 204 (MEDICONE) ( )	M	4,0	10,40	41,60



Sr(a): SHIRLENNE RODRIGUES DE MORAIS  
Dr(a): FRANCISCO CESAR DE OLIVEIRA GONCALVES  
Convênio: SÃO MARCOS - PARTICULAR  
Idade: 22/10/1980 - 37a  
Filiação: MARIA RODRIGUES DE MORAIS

Número: 802605  
Data: 02/10/2018 00:52:18  
Coleta: HOSPITAL SÃO MARCOS  
Destino: UTI TERREO

### RESULTADO

#### POTASSIO

Material: SORO  
Método: QUÍMICA SECA (ELETRODO SELETIVO)  
Data da coleta: 02/10/2018 05:22:03

**3,9 mEq/L**

Valores de referência:  
De 3,5 a 5,1 mEq/L

#### Últimos Resultados:

(01/10/2018): 3,1 (29/09/2018): 3,5 (28/09/2018): 3,9 (27/09/2018): 3,6 (26/09/2018): 3,4

Coleta/Recebimento: 02/10/2018 05:22:03  
Data da Liberação do Resultado: 02/10/2018 06:18:42  
Certificado Digital: FF60E3243052F6142767A3FE0603080E62A6E71068

Assinatura eletrônica - Dr. Fernando Chaves de Sousa - CRF - PI: 0830

#### SODIO

Material: SORO  
Método: QUÍMICA SECA (ELETRODO SELETIVO)

**138 mEq/L**

Valores de referência:  
137 a 145 mEq/L

#### Últimos Resultados:

(28/09/2018): 142 (27/09/2018): 134 (26/09/2018): 142 (25/09/2018): 142 (24/09/2018): 140

Coleta/Recebimento: 02/10/2018 05:22:03  
Data da Liberação do Resultado: 02/10/2018 06:17:12  
Certificado Digital: FF60E0213559FD1D2E6EAAAF701C1030985A8EA1366

Assinatura eletrônica - Dr. Fernando Chaves de Sousa - CRF - PI: 0830

#### LACTATO

Material: SORO  
Método: ELETRODO SELETIVO

**0,9 mmol/L**

Valores de referência:  
[0,4 a 2,0 mmol/L]

#### Últimos Resultados:

(29/09/2018): 1,3 (28/09/2018): 0,8 (27/09/2018): 1,0 (26/09/2018): 1,5 (25/09/2018): 1,4

Coleta/Recebimento: 02/10/2018 05:22:03  
Data da Liberação do Resultado: 02/10/2018 06:18:42  
Certificado Digital: FF60E6273357F3172464A0FD0707090F63A9E81168

Assinatura eletrônica - Dr. Fernando Chaves de Sousa - CRF - PI: 0830

*Conclusão*



Sr(a): SHIRLLENNE RODRIGUES DE MORAIS  
Dr(a): FRANCISCO CESAR DE OLIVEIRA GONCALVES  
Convênio: SÃO MARCOS - PARTICULAR  
Idade: 22/10/1980 - 37a  
Filiação: MARIA RODRIGUES DE MORAIS

Número: 802605  
Data: 02/10/2018 00:52:18  
Coleta: HOSPITAL SÃO MARCOS  
Destino: UTI TERREO

**RESULTADO**

**GASOMETRIA ARTERIAL**

Material: [SANGUE HEPARINIZADO]  
Método: ELETRODO SELETIVO  
Hora da coleta:

<b>pH</b>	<b>7.39</b>	
	[7,35 a 7,45]	]
<b>PO2</b>	<b>93 mmHg</b>	
	[83 a 108 mmHg]	]
<b>PCO2</b>	<b>57 mmHg</b>	
	[35 a 45 mmHg]	]
<b>HCO3</b>	<b>34.5 mmol/L</b>	
	[21 a 28 mmol/L]	]
<b>TCO2</b>	<b>36.2 mmol/L</b>	
	[24 a 31 mmol/L]	]
<b>BE</b>	<b>7.8 mmol/L</b>	
	[-3,0 a +3,0 mmol/L]	]
<b>SO2</b>	<b>97 %</b>	
	[95 a 99 %]	]
<b>Fo2</b>	<b>25 %</b>	

**Últimos Resultados:**

pH: (01/10/2018): 7.45 (29/09/2018): 7.46 (28/09/2018): 7.46 (27/09/2018): 7.43 (25/09/2018): 7.48  
PO2: (01/10/2018): 107 (29/09/2018): 149 (28/09/2018): 176 (27/09/2018): 159 (25/09/2018): 141  
PCO2: (01/10/2018): 45 (29/09/2018): 42 (28/09/2018): 45 (27/09/2018): 47 (25/09/2018): 36  
HCO3: (01/10/2018): 31.3 (29/09/2018): 29.9 (28/09/2018): 32.0 (27/09/2018): 31.2 (25/09/2018): 26.8  
TCO2: (01/10/2018): 32.7 (29/09/2018): 31.2 (28/09/2018): 33.4 (27/09/2018): 32.6 (25/09/2018): 27.9  
BE: (01/10/2018): 6.4 (29/09/2018): 5.5 (28/09/2018): 7.2 (27/09/2018): 5.9 (25/09/2018): 3.3  
SO2: (01/10/2018): 98 (29/09/2018): 99 (28/09/2018): 100 (27/09/2018): 99 (25/09/2018): 99  
Fo2: (01/10/2018): 25 (29/09/2018): 25 (28/09/2018): 25 (27/09/2018): 25 (25/09/2018): 21

Coleta/Recebimento: 02/10/2018 05:22:38  
Data da Liberação do Resultado: 02/10/2018 06:16:19  
Certificado Digital: FF60E1223658FC1E2D8DA9F41C7C9EE4494F4EB8C5

Assinatura eletrônica - Dr. Fernando Chaves de Sousa - CRF - PI: 0830

Sr(a): SHIRLENNE RODRIGUES DE MORAIS  
Dr(a): PEDRO IGOR RAULINO COSTA  
Convênio: SÃO MARCOS - PARTICULAR  
Idade: 22/10/1980 - 37a  
Filiação: MARIA RODRIGUES DE MORAIS

Número: 802739  
Data: 03/10/2018 00:15:32  
Coleta: HOSPITAL SÃO MARCOS  
Destino: UTI TERREO

**RESULTADO**

**HEMOGRAMA**

Material: SANGUE COM EDTA

Método: AUTOMAÇÃO MINDRAY BC 5300 / ABBOTT CELL DYN 3700

**ERITROGRAMA**

Hemácias:	3,14	milhões/mm <sup>3</sup>	Valores de Referência:	4,00 a 5,20 milhões/mm <sup>3</sup>
Hemoglobina:	9,7	g/dL		12,00 a 16,00 g/dL
Hematócrito:	28,9	%		36 a 46 %
Vol. Glob. Média:	92,0	fL		80,0 a 97,0 fL
Hem. Glob. Média:	30,9	pg		26,0 a 34,0 pg
C.H. Glob. Média:	33,6	g/dL		32,0 a 36,0 g/dL
Raras hemácias hipocrômicas.				

**LEUCOGRAMA**

Leucócitos:	10.360/mm <sup>3</sup>	4.000 a 10.000 /mm <sup>3</sup>
Neutrófilos:	82 %	8.495 /mm <sup>3</sup>
Promielócitos:	0 %	0 /mm <sup>3</sup>
Mielócitos:	0 %	0 /mm <sup>3</sup>
Metamielócitos:	0 %	0 /mm <sup>3</sup>
Bastões:	3 %	311 /mm <sup>3</sup>
Segmentados:	79 %	8.184 /mm <sup>3</sup>
Eosinófilos:	1 %	104 /mm <sup>3</sup>
Basófilos:	1 %	104 /mm <sup>3</sup>
Linfócitos:	14 %	1.450 /mm <sup>3</sup>
Linfócitos atípicos:	0 %	0,0 /mm <sup>3</sup>
Monócitos:	2 %	207 /mm <sup>3</sup>
Blastos:	0 %	0 /mm <sup>3</sup>
Raros neutrófilos com granulação tóxica finas.		
Plaquetas:	280.000	/mm <sup>3</sup> 150.000 a 450.000 m

Coleta/Recebimento: 03/10/2018 05:12:18

Data da Liberação do Resultado: 03/10/2018 06:05:53

Certificado Digital: FF60E1223658FC1E2D6DA9F41C7C9EE5454F4EB6C5

Assinatura eletrônica - Dr. Francisberg Dias Coelho - CRF - PI: 664

Sr(a): SHIRLENNE RODRIGUES DE MORAIS  
Dr(a): PEDRO IGOR RAULINO COSTA  
Convênio: SÃO MARCOS - PARTICULAR  
Idade: 22/10/1980 - 37a  
Filiação: MARIA RODRIGUES DE MORAIS

Número: 802739  
Data: 03/10/2018 00:15:32  
Coleta: HOSPITAL SÃO MARCOS  
Destino: UTI TERREO

**RESULTADO**

**CALCIO IÔNICO**

Material: SORO  
Método: ELETRODO SELETIVO

**1,27 mmol/L**

Valores de referência:

2 horas de vida: 1,21 a 1,46 mmol/L  
24 horas de vida: 1,10 a 1,36 mmol/L  
3 dias: 1,15 a 1,42 mmol/L  
5 dias: 1,22 a 1,48 mmol/L  
Até 18 anos: 1,20 a 1,35 mmol/L  
Adultos: 1,10 a 1,35 mmol/L

Últimos Resultados:

(01/10/2018): 1,13 (29/09/2018): 1,11 (28/09/2018): 1,14 (27/09/2018): 1,08 (26/09/2018): 1,14

Colheita/Recebimento: 03/10/2018 05:12:23

Data da Liberação do Resultado: 03/10/2018 07:06:37

Certificado Digital: FF60E3243052F8142767A3FE0608380F1E66A7EF08

Assinatura eletrônica - Dr. Francisberg Dias Coelho - CRF - PI: 664

**CREATININA**

Material: SORO  
Método: QUÍMICA SECA (CINÉTICO DE DOIS PONTOS)

**0,41 mg/dL**

Valores de referência:

0,40 a 1,10 mg/dL

Últimos Resultados:

(01/10/2018): 0,48 (29/09/2018): 0,36 (28/09/2018): 0,32 (27/09/2018): 0,40 (25/09/2018): 0,33

Colheita/Recebimento: 03/10/2018 05:12:23

Data da Liberação do Resultado: 03/10/2018 06:58:21

Certificado Digital: FF60E0213559FD1D2E6EAAF70101030A61ABEA1366

Assinatura eletrônica - Dr. Francisberg Dias Coelho - CRF - PI: 664

**MAGNESIO**

Material: SORO  
Método: QUÍMICA SECA (COLORIMÉTRICO)

**1,88 mg/dL**

Valores de referência:

De 1,6 a 2,3 mg/dL

Últimos Resultados:

(01/10/2018): 1,80 (30/09/2018): 1,90 (28/09/2018): 1,83 (25/09/2018): 2,09 (24/09/2018): 2,17

Colheita/Recebimento: 03/10/2018 06:12:24

Data da Liberação do Resultado: 03/10/2018 06:59:26

Certificado Digital: FF60E6273357F3172464A0FD07070970FF06097188

Assinatura eletrônica - Dr. Francisberg Dias Coelho - CRF - PI: 664





Sr(a): SHIRLENNE RODRIGUES DE MORAIS  
Dr(a): PEDRO IGOR RAULINO COSTA  
Convênio: SÃO MARCOS - PARTICULAR  
Idade: 22/10/1980 - 37a  
Filiação: MARIA RODRIGUES DE MORAIS

Número: 802739  
Data: 03/10/2018 00:15:32  
Coleta: HOSPITAL SÃO MARCOS  
Destino: UTI TERREO

**RESULTADO**

**POTASSIO**

Material: SORO  
Método: QUÍMICA SECA (ELETRODO SELETIVO)  
Data da coleta: 03/10/2018 05:12:24

**3,5 mEq/L**

Valores de referência:  
De 3,5 a 5,1 mEq/L

Últimos Resultados:

(02/10/2018): 3,9 (01/10/2018): 3,1 (29/09/2018): 3,5 (28/09/2018): 3,9 (27/09/2018): 3,6

Coleta/Recebimento: 03/10/2018 05:12:24  
Data da Liberação do Resultado: 03/10/2018 07:06:38  
Certificado Digital: FF60E7283C5EFA182B6BAFF21A7A9CE34BB5D43D5C

Assinatura eletrônica - Dr. Francisberg Dias Coelho - CRF - PI: 664

**SODIO**

Material: SORO  
Método: QUÍMICA SECA (ELETRODO SELETIVO)

**143 mEq/L**

Valores de referência:  
137 a 145 mEq/L

Últimos Resultados:

(02/10/2018): 138 (28/09/2018): 142 (27/09/2018): 134 (26/09/2018): 142 (25/09/2018): 142

Coleta/Recebimento: 03/10/2018 05:12:24  
Data da Liberação do Resultado: 03/10/2018 05:48:00  
Certificado Digital: FF60E4253155F1112262A8FB0535070E1D87A8EE0A

Assinatura eletrônica - Dr. Francisberg Dias Coelho - CRF - PI: 664

**UREIA**

Material: SORO  
Método: QUÍMICA SECA (COLORIMÉTRICO)

**14 mg/dL**

Valores de referência:  
De 14 a 36 mg/dL

Últimos Resultados:

(28/09/2018): 10 (27/09/2018): 12 (25/09/2018): 24 (24/09/2018): 20 (23/09/2018): 21

Coleta/Recebimento: 03/10/2018 05:12:24  
Data da Liberação do Resultado: 03/10/2018 06:58:46  
Certificado Digital: FF60E5263254F0122161A5F80000020960A8E91269

Assinatura eletrônica - Dr. Francisberg Dias Coelho - CRF - PI: 664



Sr(a): SHIRLENNE RODRIGUES DE MORAIS  
Dr(a): EURIPEDES FERREIRA ARAUJO MENDES  
Convênio: SÃO MARCOS - PARTICULAR  
Idade: 22/10/1980 - 37a  
Filiação: MARIA RODRIGUES DE MORAIS

Número: 802926  
Data: 04/10/2018 00:35:32  
Coleta: HOSPITAL SÃO MARCOS  
Destino: UTI TERREO

**RESULTADO**

**CALCIO IÔNICO**

Material: SORO  
Método: ELETRODO SELETIVO

**1,17 mmol/L**

Valores de referência:  
2 horas de vida: 1,21 a 1,46 mmol/L  
24 horas de vida: 1,10 a 1,36 mmol/L  
3 dias: 1,15 a 1,42 mmol/L  
5 dias: 1,22 a 1,48 mmol/L  
Até 18 anos: 1,20 a 1,35 mmol/L  
Adultos: 1,10 a 1,35 mmol/L

**Últimos Resultados:**

(03/10/2018): 1,27 (01/10/2018): 1,13 (29/09/2018): 1,11 (28/09/2018): 1,14 (27/09/2018): 1,08

Colheita/Recebimento: 04/10/2018 05:03:08  
Data da Liberação do Resultado: 04/10/2018 06:41:15  
Certificado Digital: FF6CE3243052F8142767A3FE08060671FF07060E6D

Assinatura eletrônica - Dr. Francisberg Dias Coelho - CRF - PI: 664

**CREATININA**

Material: SORO  
Método: QUÍMICA SECA (CINÉTICO DE DOIS PONTOS)

**0,48 mg/dL**

Valores de referência:  
0,40 a 1,10 mg/dL

**Últimos Resultados:**

(03/10/2018): 0,41 (01/10/2018): 0,48 (29/09/2018): 0,36 (28/09/2018): 0,32 (27/09/2018): 0,40

Colheita/Recebimento: 04/10/2018 05:03:08  
Data da Liberação do Resultado: 04/10/2018 06:41:16  
Certificado Digital: FF60E0213559FD1D2E8EAAAF70101030C82A9E81168

Assinatura eletrônica - Dr. Francisberg Dias Coelho - CRF - PI: 664

**MAGNESIO**

Material: SORO  
Método: QUÍMICA SECA (COLORIMÉTRICO)

**1,96 mg/dL**

Valores de referência:  
De 1,6 a 2,3 mg/dL

**Últimos Resultados:**

(03/10/2018): 1,88 (01/10/2018): 1,80 (30/09/2018): 1,90 (28/09/2018): 1,83 (25/09/2018): 2,09

Colheita/Recebimento: 04/10/2018 05:03:08  
Data da Liberação do Resultado: 04/10/2018 06:29:26  
Certificado Digital: FF60E1223658FC1E2D6DA9F41C7C9EE7464D4CB4C7

Assinatura eletrônica - Dr. Francisberg Dias Coelho - CRF - PI: 664

Sr(a): SHIRLENNE RODRIGUES DE MORAIS  
Dr(a): EURIPEDES FERREIRA ARAUJO MENDES  
Convênio: SÃO MARCOS - PARTICULAR  
Idade: 22/10/1980 - 37a  
Filiação: MARIA RODRIGUES DE MORAIS

Número: 802926  
Data: 04/10/2018 00:35:32  
Coleta: HOSPITAL SÃO MARCOS  
Destino: UTI TERREO

**RESULTADO**

**POTASSIO**

Material: SORO  
Método: QUÍMICA SECA (ELETRODO SELETIVO)  
Data da coleta: 04/10/2018 05:03:08

**3,8 mEq/L**

Valores de referência:  
De 3,5 a 5,1 mEq/L

Últimos Resultados:

(03/10/2018): 3,5 (02/10/2018): 3,9 (01/10/2018): 3,1 (29/09/2018): 3,5 (28/09/2018): 3,9

Colheita/Recebimento: 04/10/2018 05:03:08  
Data da Liberação do Resultado: 04/10/2018 06:41:16  
Certificado Digital: FF60E6273357F317246A0FD07070972F81E7F8792

Assinatura eletrônica - Dr. Francisberg Dias Coelho - CRF - PI: 664

**SODIO**

Material: SORO  
Método: QUÍMICA SECA (ELETRODO SELETIVO)

**143 mEq/L**

Valores de referência:  
137 a 145 mEq/L

Últimos Resultados:

(03/10/2018): 143 (02/10/2018): 138 (28/09/2018): 142 (27/09/2018): 134 (26/09/2018): 142

Colheita/Recebimento: 04/10/2018 05:03:08  
Data da Liberação do Resultado: 04/10/2018 06:41:17  
Certificado Digital: FF60E7283C5EFA182B6BAFF21A7A9CE5444B4AB2C9

Assinatura eletrônica - Dr. Francisberg Dias Coelho - CRF - PI: 664

**UREIA**

Material: SORO  
Método: QUÍMICA SECA (COLORIMÉTRICO)

**24 mg/dL**

Valores de referência:  
De 14 a 36 mg/dL

Últimos Resultados:

(03/10/2018): 14 (28/09/2018): 10 (27/09/2018): 12 (25/09/2018): 24 (24/09/2018): 20

Colheita/Recebimento: 04/10/2018 05:03:08  
Data da Liberação do Resultado: 04/10/2018 06:41:17  
Certificado Digital: FF60E4263155F1112262A6FB05050770FE04050D6C

Assinatura eletrônica - Dr. Francisberg Dias Coelho - CRF - PI: 664





Sr(a): SHIRLENNE RODRIGUES DE MORAIS  
Dr(a): MATILDES ANDRADE DA SILVA  
Convênio: SÃO MARCOS - PARTICULAR  
Idade: 22/10/1980 - 37a  
Filiação: MARIA RODRIGUES DE MORAIS

Número: 808839  
Data: 09/10/2018 16:10:31  
Coleta: HOSPITAL SÃO MARCOS  
Destino: HSM POSTO 3H

**RESULTADO**

**TEMPO DE PROTROMBINA (TAP) (INR) (RNI)**

Material: SANGUE COM CITRATO

Método: NEFELOMETRIA

**T. Normat. Internacional - INR**

**Atividade**

**Paciente**

**Normal**

**1,04**

**91,00 %**

**11,1 seg**

**10,60**

70 até 100

1,0 até 15,0

10 até 15

**Últimos Resultados:**

Paciente: (24/09/2018): 10,4 (23/09/2018): 10,6  
Atividade: (24/09/2018): 100,00 (23/09/2018): 100,00  
T. Normat. Internacional - INR: (24/09/2018): 1,00 (23/09/2018): 1,00  
Normal: (24/09/2018): 10,60 (23/09/2018): 10,60

**Variações terapêuticas recomendadas:**

**INR OBJETIVO**

**ANTICOAGULANTE ORAL PRÉ-OPERATORIO**

Iniciar 2 semanas antes da:

Cirurgia: 1,5 - 2,5 2,0

Cirurgia de articulação: 2,0 - 3,0 2,5

**PREVENÇÃO DE TROMBOSE VENOSA**

Primária e secundária 2,0 - 3,0 2,5

Recorrente(acima 2 crises): 2,4 - 4,0 3,0

**PREVENÇÃO DE TROMBOEMBOLISMO ARTERIAL**

Incluindo pacientes com:

Válvula cardíaca: 3,0 - 4,5 3,5

Coleta/Recebimento: 09/10/2018 16:13:21

Data da Liberação do Resultado: 09/10/2018 19:14:15

Certificado Digital: FF60E0213559FD1D2E8EAAF70101040C63ADEC1564

Assinatura eletrônica - Dr. Alvaro C. Damasceno Neto - CRF - PI: 661

LABORATÓRIO



Viver bem a cada dia

## Laboratório SHECAP

Rua Félix Pacheco, 2159

Centro Sul - Edifício SHECAP

CEP 64001-160 - Teresina - Piauí - Brasil

Telefone (86) 3222-5083 / 3222-5151

www.shecap.com.br - atendimento@shecap.com.br

Sr(a): SHIRLENNE RODRIGUES DE MORAIS  
 Dr(a): MATILDES ANDRADE DA SILVA  
 Convênio: SÃO MARCOS - PARTICULAR  
 Idade: 22/10/1980 - 37a  
 Filiação: MARIA RODRIGUES DE MORAIS

Número: 803839  
 Data: 09/10/2018 16:10:31  
 Coleta: HOSPITAL SÃO MARCOS  
 Destino: HSM POSTO BH

## RESULTADO

## TEMPO DE TROMBOPLASTINA PARCIAL ATIVADO

Material: SANGUE COM CITRATO

Método: NEFELOMETRIA

Paciente

25,5 seg

Até 25.5 seg

Normal

25,5 seg

Paciente/Normal

1,00

## Últimos Resultados:

Paciente: (24/09/2018): 25,5 (23/09/2018): 25,5

Normal: (24/09/2018): 25,5 (23/09/2018): 25,5

Paciente/Normal: (24/09/2018): 1,00 (23/09/2018): 1,00

Coleta/Recebimento: 09/10/2018 16:13:21

Data da Liberação do Resultado: 09/10/2018 19:14:15

Certificado Digital: FF60E1223658FC1E2D6DA9F41C7C9FE747B1D03940

Assinatura eletrônica - Dr. Alvaro C. Damasceno Neto - CRF - PI: 651



Dr. Francisco Dias Coutinho  
 Farmacêutico - Bioquímico  
 CRF: 324





Sr(a): SHIRLENNE RODRIGUES DE MORAIS  
Dr(a): MATILDES ANDRADE DA SILVA  
Convênio: SÃO MARCOS - PARTICULAR  
Idade: 22/10/1980 - 37a  
Filiação: MARIA RODRIGUES DE MORAIS

Número: 803839  
Data: 09/10/2018 16:10:31  
Coleta: HOSPITAL SÃO MARCOS  
Destino: HSM POSTO SH

**RESULTADO**

**UREIA**

Material: SORO  
Método: QUÍMICA SECA (COLORIMÉTRICO)

**15 mg/dL**

Valores de referência:  
De 14 a 36 mg/dL

**Últimos Resultados:**

(04/10/2018): 24 (03/10/2018): 14 (28/09/2018): 10 (27/09/2018): 12 (25/09/2018): 24

Coleta/Recebimento: 09/10/2018 16:13:23  
Data da Liberação do Resultado: 09/10/2018 19:39:08  
Certificado Digital: FF60E7283C5EFA182B8BAFF21A7A9DE5454F4EB8C5

Assinatura eletrônica - Dr. Fernando Chaves de Sousa- CRF - PI: 0830

**CREATININA**

Material: SORO  
Método: QUÍMICA SECA (CINÉTICO DE DOIS PONTOS)

**0,52 mg/dL**

Valores de referência:  
0,40 a 1,10 mg/dL

**Últimos Resultados:**

(04/10/2018): 0,48 (03/10/2018): 0,41 (01/10/2018): 0,48 (29/09/2018): 0,36 (28/09/2018): 0,32

Coleta/Recebimento: 09/10/2018 16:13:23  
Data da Liberação do Resultado: 09/10/2018 19:39:09  
Certificado Digital: FF60E4253155F1112262A6FB05C50870FF08097188

Assinatura eletrônica - Dr. Fernando Chaves de Sousa- CRF - PI: 0830

**SODIO**

Material: SORO  
Método: QUÍMICA SECA (ELETRODO SELETIVO)

**143 mEq/L**

Valores de referência:  
137 a 145 mEq/L

**Últimos Resultados:**

(30/09/2018): 142 (23/09/2018): 139

Coleta/Recebimento: 09/10/2018 16:13:23  
Data da Liberação do Resultado: 09/10/2018 19:39:09  
Certificado Digital: FF60E5263254F0122161A5F80000030B62AAEB1467

Assinatura eletrônica - Dr. Fernando Chaves de Sousa- CRF - PI: 0830

Sr(a): SHIRLENNE RODRIGUES DE MORAIS  
Dr(a): MATILDES ANDRADE DA SILVA  
Convênio: SÃO MARCOS - PARTICULAR  
Idade: 22/10/1980 - 37a  
Filiação: MARIA RODRIGUES DE MORAIS

Número: 803839  
Data: 09/10/2018 16:10:31  
Coleta: HOSPITAL SÃO MARCOS  
Destino: HSM POSTO 3H

**RESULTADO**

**HEMOGRAMA**

Material: SANGUE COM EDTA

Método: AUTOMAÇÃO MINDRAY BC 5300 / ABBOTT CELL DYN 3700

**ERITROGRAMA**

Hemácias:	3,26	milhões/mm <sup>3</sup>	Valores de Referência: 4,00 a 5,20 milhões/mm <sup>3</sup>
Hemoglobina:	10,5	g/dL	12,00 a 16,00 g/dL
Hematócrito:	30,7	%	36 a 46 %
Vol. Glob. Média:	94,2	fL	80,0 a 97,0 fL
Hem. Glob. Média:	32,2	pg	26,0 a 34,0 pg
C.H. Glob. Média:	34,2	g/dL	32,0 a 36,0 g/dL
Raras hemácias hipocrômicas.			

**LEUCOGRAMA**

Leucócitos:	8.730 /mm <sup>3</sup>	4.000 a 10.000 /mm <sup>3</sup> Absoluto (/mm <sup>3</sup> )
Neutrófilos:	69 %	6.024 /mm <sup>3</sup> 1.800 a 10.000 /mm <sup>3</sup>
Promielócitos:	0 %	0 /mm <sup>3</sup> Zero
Mielócitos:	0 %	0 /mm <sup>3</sup> Zero
Metamielócitos:	0 %	0 /mm <sup>3</sup> Zero
Bastões:	4 %	349 /mm <sup>3</sup> 0 a 1000 /mm <sup>3</sup>
Segmentados:	65 %	5.675 /mm <sup>3</sup> 1.800 a 7.000 /mm <sup>3</sup>
Eosinófilos:	2 %	175 /mm <sup>3</sup> 0 a 600 /mm <sup>3</sup>
Basófilos:	0 %	0 /mm <sup>3</sup> 0 a 200 /mm <sup>3</sup>
Linfócitos:	25 %	2.183 /mm <sup>3</sup> 1.000 a 5.000 /mm <sup>3</sup>
Linfócitos atípicos:	0 %	0,0 /mm <sup>3</sup> Zero
Monócitos:	4 %	349 /mm <sup>3</sup> 80 a 1.200 /mm <sup>3</sup>
Blastos:	0 %	0 /mm <sup>3</sup> Zero
Raros neutrófilos com granulação tóxicas finas.		
Plaquetas:	409.000	/mm <sup>3</sup> 150.000 a 450.000

Coleta/Recebimento: 09/10/2018 16:13:20

Data da Liberação do Resultado: 09/10/2018 19:14:05

Certificado Digital: FF60E6273357F3172464A0FD070A72F902030B6E

Assinatura eletrônica - Dr. Alvaro C. Damasceno Neto - CREF - PI: 651



Sr(a): SHIRLENNE RODRIGUES DE MORAIS  
Dr(a): MATILDES ANDRADE DA SILVA  
Convênio: SÃO MARCOS - PARTICULAR  
Idade: 22/10/1980 - 37a  
Filiação: MARIA RODRIGUES DE MORAIS

Número: 803839  
Data: 09/10/2018 16:10:31  
Coleta: HOSPITAL SÃO MARCOS  
Destino: HSM POSTO 3H

**RESULTADO**

**TEMPO DE COAGULACAO**

Material: SANGUE COM EDTA  
Método: LEE-WHITE

**7,00 min**

Valores de referência:  
Até 10 minutos

Últimos Resultados:

Coleta/Recebimento: 09/10/2018 16:10:32  
Data de Liberação do Resultado: 09/10/2018 19:14:14  
Certificado Digital: FF80E3243052F8142767A3FE06060971F803020A11

Assinatura eletrônica - Dr. Alvaro C. Damasceno Neto - CRP - PI: 661





Sr(a): SHIRLENNE RODRIGUES DE MORAIS  
Dr(a): MATILDES ANDRADE DA SILVA  
Convênio: SÃO MARCOS - PARTICULAR  
Idade: 22/10/1980 - 37a  
Filiação: MARIA RODRIGUES DE MORAIS

Número: 803839  
Data: 09/10/2018 16:10:31  
Coleta: HOSPITAL SÃO MARCOS  
Destino: HSM POSTO SH

**RESULTADO**

**POTASSIO**

Material: SORO  
Método: QUÍMICA SECA (ELETRODO SELETIVO)  
Data da coleta: 09/10/2018 16:13:23

**3,7 mEq/L**

Valores de referência:  
De 3,5 a 5,1 mEq/L

Últimos Resultados:  
(30/09/2018): 3,4 (23/09/2018): 3,7

Coleta/Recebimento: 09/10/2018 16:13:23  
Data da Liberação do Resultado: 09/10/2018 19:39:10  
Certificado Digital: FF60EA2B3F43070457B7D32960B0F133C335DBCC4D7

Assinatura eletrônica - Dr. Fernando Chaves de Sousa- CRF - PI: 0830



Sr(a): SHIRLENNE RODRIGUES DE MORAIS  
Dr(a): YOUSEF Q. AGUIAR  
Convênio: SÃO MARCOS - PARTICULAR  
Idade: 22/10/1980 - 37a  
Filiação: MARIA RODRIGUES DE MORAIS

Número: 802520  
Data: 01/10/2018 10:58:48  
Coleta: HOSPITAL SÃO MARCOS  
Destino: UTI TERREO

**RESULTADO**

**PROTEINAS TOTAIS E FRACOES**

Material: SORO

Método: QUÍMICA SECA (COLORIMÉTRICO)

**Proteína total:**

**6,90 g/dL**

**Albumina:**

**3,30 g/dL**

**Globulinas:**

**3,60 g/dL**

**Relação A/G:**

**0,92 g/dL**

Valores de referência:

Proteína total: 6,30 a 8,20 g/dL

Albumina..... 3,50 a 5,00 g/dL

Globulinas..... 2,50 a 3,00 g/dL

Relação A/G... 1,00 a 2,00 g/dL

**Últimos Resultados:**

Proteína total: (25/09/2018): 5,30

Albumina: (25/09/2018): 3,00

Globulinas: (25/09/2018): 2,30

Relação A/G: (25/09/2018): 1,30

Coleta/Recebimento: 02/10/2018 05:50:05

Data da Liberação do Resultado: 02/10/2018 06:17:40

Certificado Digital: FF60E0213559FD1D2E6EAAF70131030866A7E62F4A

Assinatura eletrônica - Dr. Fernando Chaves de Sousa- CRF - PI: 0830



Sr(a): SHIRLLENNE RODRIGUES DE MORAIS  
Dr(a): GILMARIO SANTOS MACEDO  
Convênio: SÃO MARCOS - PARTICULAR  
Idade: 22/10/1980 - 37a  
Filiação: MARIA RODRIGUES DE MORAIS

Número: 802457  
Data: 01/10/2018 00:15:25  
Coleta: HOSPITAL SÃO MARCOS  
Destino: UTI TERREO

**RESULTADO**

**GASOMETRIA ARTERIAL**

Material: [SANGUE HEPARINIZADO]

Método: ELETRODO SELETIVO

Hora da coleta:

<b>pH</b>	<b>7.45</b>	
	[7,35 a 7,45]	]
<b>PO2</b>	<b>107 mmHg</b>	
	[83 a 108 mmHg]	]
<b>PCO2</b>	<b>45 mmHg</b>	
	[35 a 45 mmHg]	]
<b>HCO3</b>	<b>31.3 mmol/L</b>	
	[21 a 28 mmol/L]	]
<b>TCO2</b>	<b>32.7 mmol/L</b>	
	[24 a 31 mmol/L]	]
<b>BE</b>	<b>6.4 mmol/L</b>	
	[-3,0 a +3,0 mmol/L]	]
<b>SO2</b>	<b>98 %</b>	
	[95 a 99 %]	]
<b>Fo2</b>	<b>25 %</b>	

**Últimos Resultados:**

pH: (29/09/2018): 7.46 (28/09/2018): 7.46 (27/09/2018): 7.43 (25/09/2018): 7.48 (24/09/2018): 7.46  
PO2: (29/09/2018): 149 (28/09/2018): 176 (27/09/2018): 159 (25/09/2018): 141 (24/09/2018): 204  
PCO2: (29/09/2018): 42 (28/09/2018): 45 (27/09/2018): 47 (25/09/2018): 36 (24/09/2018): 32  
HCO3: (29/09/2018): 29.9 (28/09/2018): 32.0 (27/09/2018): 31.2 (25/09/2018): 26.8 (24/09/2018): 22.8  
TCO2: (29/09/2018): 31.2 (28/09/2018): 33.4 (27/09/2018): 32.6 (25/09/2018): 27.9 (24/09/2018): 23.8  
BE: (29/09/2018): 5.5 (28/09/2018): 7.2 (27/09/2018): 5.9 (25/09/2018): 3.3 (24/09/2018): -0.4  
SO2: (29/09/2018): 99 (28/09/2018): 100 (27/09/2018): 99 (25/09/2018): 99 (24/09/2018): 100  
Fo2: (29/09/2018): 25 (28/09/2018): 25 (27/09/2018): 25 (25/09/2018): 21 (24/09/2018): 30

Colheita/Recebimento: 01/10/2018 05:03:08

Data da Liberação do Resultado: 01/10/2018 06:28:03

Certificado Digital: FF60E4253155F1112262A6FB0505070B1C82A3E80F

Assinatura eletrônica - Dr. Francisberg Dias Coelho - CRF - PI: 664

Sr(a): SHIRLENNE RODRIGUES DE MORAIS  
Dr(a): GILMARIO SANTOS MACEDO  
Convênio: SÃO MARCOS - PARTICULAR  
Idade: 22/10/1980 - 37a  
Filiação: MARIA RODRIGUES DE MORAIS

Número: 802457  
Data: 01/10/2018 00:15:25  
Coleta: HOSPITAL SÃO MARCOS  
Destino: UTI TERREO

**RESULTADO**

**CREATININA**

Material: SORO  
Método: QUÍMICA SECA (CINÉTICO DE DOIS PONTOS)

**0,48 mg/dL**

Valores de referência:  
0,40 a 1,10 mg/dL

Últimos Resultados:

(29/09/2018): 0,36 (28/09/2018): 0,32 (27/09/2018): 0,40 (25/09/2018): 0,33 (24/09/2018): 0,41

Colheita/Recebimento: 01/10/2018 05:03:10  
Data da Liberação do Resultado: 01/10/2018 07:17:46  
Certificado Digital: FF60E7283C6EFA182B6BAFF21A7A9CE04AB0D13A41

Assinatura eletrônica - Dr. Francisberg Dias Coelho - CRF - PI: 664





Sr(a): SHIRLENNE RODRIGUES DE MORAIS  
Dr(a): GILMARIO SANTOS MACEDO  
Convênio: SÃO MARCOS - PARTICULAR  
Idade: 22/10/1980 - 37a  
Filiação: MARIA RODRIGUES DE MORAIS

Número: 802457  
Data: 01/10/2018 00:15:25  
Coleta: HOSPITAL SÃO MARCOS  
Destino: UTI TERREO

**RESULTADO**

**3,1 mEq/L**

Valores de referência:  
De 3,5 a 5,1 mEq/L

**POTASSIO**

Material: SORO  
Método: QUÍMICA SECA (ELETRODO SELETIVO)  
Data da coleta: 01/10/2018 05:03:10

Últimos Resultados:  
(29/09/2018): 3,5 (28/09/2018): 3,9 (27/09/2018): 3,6 (26/09/2018): 3,4 (25/09/2018): 3,3

Coleta/Recebimento: 01/10/2018 05:03:10  
Data da Liberação do Resultado: 01/10/2018 07:17:45  
Certificado Digital: FF60E3243052F6142767A3FE0606080C1D65A4EC0C

Assinatura eletrônica - Dr. Francisberg Dias Coelho - CRF - PI: 664

**MAGNESIO**

Material: SORO  
Método: QUÍMICA SECA (COLORIMÉTRICO)

Últimos Resultados:  
(30/09/2018): 1,90 (28/09/2018): 1,83 (25/09/2018): 2,09 (24/09/2018): 2,17

Coleta/Recebimento: 01/10/2018 05:03:10  
Data da Liberação do Resultado: 01/10/2018 05:50:24  
Certificado Digital: FF60E0213559FD1D2E6EAAF70101030760A0E7106B

Assinatura eletrônica - Dr. Francisberg Dias Coelho - CRF - PI: 664

**CÁLCIO IÔNICO**

Material: SORO  
Método: ELETRODO SELETIVO

Últimos Resultados:  
(29/09/2018): 1,11 (28/09/2018): 1,14 (27/09/2018): 1,08 (26/09/2018): 1,14 (25/09/2018): 1,09

Coleta/Recebimento: 01/10/2018 05:03:10  
Data da Liberação do Resultado: 01/10/2018 06:17:29  
Certificado Digital: FF60E1223658FC1E2D6DA9F41C7C9EE2444A4B83C8

Assinatura eletrônica - Dr. Francisberg Dias Coelho - CRF - PI: 664

**1,80 mg/dL**

Valores de referência:  
De 1,6 a 2,3 mg/dL

**1,13 mmol/L**

Valores de referência:  
2 horas de vida: 1,21 a 1,46 mmol/L  
24 horas de vida: 1,10 a 1,36 mmol/L  
3 dias: 1,15 a 1,42 mmol/L  
5 dias: 1,22 a 1,48 mmol/L  
Até 18 anos: 1,20 a 1,35 mmol/L  
Adultos: 1,10 a 1,35 mmol/L





Sr(a): SHIRLENNE RODRIGUES DE MORAIS  
Dr(a): GILMARIO SANTOS MACEDO  
Convênio: SÃO MARCOS - PARTICULAR  
Idade: 22/10/1980 - 37a  
Filiação: MARIA RODRIGUES DE MORAIS

Número: 802457  
Data: 01/10/2018 00:15:25  
Coleta: HOSPITAL SÃO MARCOS  
Destino: UTI TERREO

**RESULTADO**

**HEMOGRAMA**

Material: SANGUE COM EDTA

Método: AUTOMAÇÃO MINDRAY BC 5300 / ABBOTT CELL DYN 3700

**ERITROGRAMA**

Hemácias:	3,04	milhões/mm <sup>3</sup>	4,00 a 5,20 milhões/mm <sup>3</sup>
Hemoglobina:	9,5	g/dL	12,00 a 16,00 g/dL
Hematócrito:	28,0	%	36 a 46 %
Vol. Glob. Média:	92,1	fL	80,0 a 97,0 fL
Hem. Glob. Média:	31,3	pg	26,0 a 34,0 pg
C.H. Glob. Média:	33,9	g/dL	32,0 a 36,0 g/dL

Raras hemácias hipocrômicas.

**LEUCOGRAMA**

Leucócitos:	8.190 /mm <sup>3</sup>	4.000 a 10.000 /mm <sup>3</sup> Absoluto (/mm <sup>3</sup> )
Neutrófilos:	60 %	4.914 /mm <sup>3</sup> 1.800 a 10.000 /mm <sup>3</sup>
Promielócitos:	0 %	0 /mm <sup>3</sup> Zero
Mielócitos:	0 %	0 /mm <sup>3</sup> Zero
Metamielócitos:	0 %	0 /mm <sup>3</sup> Zero
Bastões:	3 %	246 /mm <sup>3</sup> 0 a 1000 /mm <sup>3</sup>
Segmentados:	57 %	4.668 /mm <sup>3</sup> 1.800 a 7.000 /mm <sup>3</sup>
Eosinófilos:	3 %	246 /mm <sup>3</sup> 0 a 600 /mm <sup>3</sup>
Basófilos:	1 %	82 /mm <sup>3</sup> 0 a 200 /mm <sup>3</sup>
Linfócitos:	29 %	2.375 /mm <sup>3</sup> 1.000 a 5.000 /mm <sup>3</sup>
Linfócitos atípicos:	0 %	0,0 /mm <sup>3</sup> Zero
Monócitos:	7 %	573 /mm <sup>3</sup> 80 a 1.200 /mm <sup>3</sup>
Blastos:	0 %	0 /mm <sup>3</sup> Zero
Leucócitos morfologicamente normais.		
Plaquetas:	216.000	/mm <sup>3</sup> 150.000 a 450.000 m

Coleta/Recebimento: 01/10/2018 05:03:32

Data da Liberação do Resultado: 01/10/2018 06:27:37

Certificado Digital: FF00E6273357F3172464A0FD0707060D1E64A5ED0D

Assinatura eletrônica - Dr. Francisberg Dias Coelho - CRF - Pl. 664

Sr(a): SHIRLENNE RODRIGUES DE MORAIS  
Dr(a): GILMARIO SANTOS MACEDO  
Convênio: SÃO MARCOS - PARTICULAR  
Idade: 22/10/1980 - 37a  
Filiação: MARIA RODRIGUES DE MORAIS

Número: 802145  
Data: 29/09/2018 00:35:28  
Coleta: HOSPITAL SÃO MARCOS  
Destino: UTI TERREO

**RESULTADO**

**LACTATO**

Material: SORO  
Método: ELETRODO SELETIVO

**1,3 mmol/L**

Valores de referência:  
[0,4 a 2,0 mmol/L]

Últimos Resultados:  
(28/09/2018): 0,8 (27/09/2018): 1,0 (26/09/2018): 1,5 (25/09/2018): 1,4 (24/09/2018): 2,0

Colheita/Recebimento: 29/09/2018 05:10:04  
Data da Liberação do Resultado: 29/09/2018 06:24:16  
Certificado Digital: FF60E3243052F6142767A3FE0606080961A7E62F4A

Assinatura eletrônica - Dr. Pedro Simão da Silva Azevedo - CRF - PI: 1840

**CALCIO IÔNICO**

Material: SORO  
Método: ELETRODO SELETIVO

**1,11 mmol/L**

Valores de referência:  
2 horas de vida: 1,21 a 1,46 mmol/L  
24 horas de vida: 1,10 a 1,36 mmol/L  
3 dias: 1,15 a 1,42 mmol/L  
5 dias: 1,22 a 1,48 mmol/L  
Até 18 anos: 1,20 a 1,35 mmol/L  
Adultos: 1,10 a 1,35 mmol/L

Últimos Resultados:  
(28/09/2018): 1,14 (27/09/2018): 1,08 (26/09/2018): 1,14 (25/09/2018): 1,09 (24/09/2018): 1,12

Colheita/Recebimento: 29/09/2018 06:10:04  
Data da Liberação do Resultado: 29/09/2018 06:15:25  
Certificado Digital: FF60E0213559FD1D2E8EAA70101030464A8E91269

Assinatura eletrônica - Dr. Pedro Simão da Silva Azevedo - CRF - PI: 1840

**CREATININA**

Material: SORO  
Método: QUÍMICA SECA (CINÉTICO DE DOIS PONTOS)

**0,36 mg/dL**

Valores de referência:  
0,40 a 1,10 mg/dL

Últimos Resultados:  
(28/09/2018): 0,32 (27/09/2018): 0,40 (25/09/2018): 0,33 (24/09/2018): 0,41 (23/09/2018): 0,29

Colheita/Recebimento: 29/09/2018 05:10:04  
Data da Liberação do Resultado: 29/09/2018 06:15:25  
Certificado Digital: FF60E1223658FC1E206DA9F4107C9EFF68ACED1665

Assinatura eletrônica - Dr. Pedro Simão da Silva Azevedo - CRF - PI: 1840





Sr(a): SHIRLENNE RODRIGUES DE MORAIS  
Dr(a): GILMARIO SANTOS MACEDO  
Convênio: SÃO MARCOS - PARTICULAR  
Idade: 22/10/1980 - 37a  
Filiação: MARIA RODRIGUES DE MORAIS

Número: 802145  
Data: 29/09/2018 00:33:28  
Coleta: HOSPITAL SÃO MARCOS  
Destino: UTI TERREO

**RESULTADO**

**CPK - CREATINOFOSFOQUINASE**

Material: SORO  
Método: QUÍMICA SECA (ENZIMÁTICO DE DOIS PONTOS)

**95 U/mL**

Valores de referência:  
30 a 135 U/mL

Últimos Resultados:  
(26/09/2018): 146 (25/09/2018): 315 (24/09/2018): 310

Coleta/Recebimento: 29/09/2018 05:10:04  
Data da Liberação do Resultado: 29/09/2018 06:24:18  
Certificado Digital: FF60E7283C5EFA182B6BAFF21A7A9CFD6E92F31C7F

Assinatura eletrônica - Dr. Pedro Simão da Silva Azevedo - CRF - PI: 1840

**POTASSIO**

Material: SORO  
Método: QUÍMICA SECA (ELETRODO SELETIVO)  
Data da coleta: 29/09/2018 05:10:04

**3,5 mEq/L**

Valores de referência:  
De 3,5 a 5,1 mEq/L

Últimos Resultados:  
(28/09/2018): 3,9 (27/09/2018): 3,6 (26/09/2018): 3,4 (25/09/2018): 3,3 (24/09/2018): 3,5

Coleta/Recebimento: 29/09/2018 05:10:04  
Data da Liberação do Resultado: 29/09/2018 06:24:18  
Certificado Digital: FF60E5263254F0122161A5F800C02038891F01960

Assinatura eletrônica - Dr. Pedro Simão da Silva Azevedo - CRF - PI: 1840

Sr(a): SHIRLENNE RODRIGUES DE MORAIS  
Dr(a): GILMARIO SANTOS MACEDO  
Convênio: SÃO MARCOS - PARTICULAR  
Idade: 22/10/1980 - 37a  
Filiação: MARIA RODRIGUES DE MORAIS

Número: 802145  
Data: 29/09/2018 00:33:28  
Coleta: HOSPITAL SÃO MARCOS  
Destino: UTI TERREO

**RESULTADO**

**GASOMETRIA ARTERIAL**

Material: [SANGUE HEPARINIZADO]  
Método: ELETRODO SELETIVO  
Hora da coleta:

<b>pH</b>	<b>7.46</b> [7,35 a 7,45]	
<b>PO2</b>	<b>149 mmHg</b> [83 a 108 mmHg]	
<b>PCO2</b>	<b>42 mmHg</b> [35 a 45 mmHg]	
<b>HCO3</b>	<b>29.9 mmol/L</b> [21 a 28 mmol/L]	
<b>TCO2</b>	<b>31.2 mmol/L</b> [24 a 31 mmol/L]	
<b>BE</b>	<b>5.5 mmol/L</b> [-3,0 a +3,0 mmol/L]	
<b>SO2</b>	<b>99 %</b> [95 a 99 %]	
<b>Fo2</b>	<b>25 %</b>	

**Últimos Resultados:**

pH: (28/09/2018): 7.46 (27/09/2018): 7.43 (25/09/2018): 7.48 (24/09/2018): 7.46  
PO2: (28/09/2018): 176 (27/09/2018): 159 (25/09/2018): 141 (24/09/2018): 204  
PCO2: (28/09/2018): 45 (27/09/2018): 47 (25/09/2018): 36 (24/09/2018): 32  
HCO3: (28/09/2018): 32.0 (27/09/2018): 31.2 (25/09/2018): 26.8 (24/09/2018): 22.8  
TCO2: (28/09/2018): 33.4 (27/09/2018): 32.6 (25/09/2018): 27.9 (24/09/2018): 23.8  
BE: (28/09/2018): 7.2 (27/09/2018): 5.9 (25/09/2018): 3.3 (24/09/2018): -0.4  
SO2: (28/09/2018): 100 (27/09/2018): 99 (25/09/2018): 99 (24/09/2018): 100  
Fo2: (28/09/2018): 25 (27/09/2018): 25 (25/09/2018): 21 (24/09/2018): 30

Coleta/Recebimento: 29/09/2018 05:10:19  
Data da Liberação do Resultado: 29/09/2018 06:24:17  
Certificado Digital: FF60E6273357F3172464A0FD0707090A62A8E7106B

Assinatura eletrônica - Dr. Pedro Simão da Silva Azevedo - CRF - PI: 1840

Sr(a): SHIRLENNE RODRIGUES DE MORAIS  
Dr(a): FRANCISCO CESAR DE OLIVEIRA GONCALVES  
Convênio: SÃO MARCOS - PARTICULAR  
Idade: 22/10/1980 - 37a  
Filiação: MARIA RODRIGUES DE MORAIS

Número: 802322  
Data: 30/09/2018 01:43:59  
Coleta: HOSPITAL SÃO MARCOS  
Destino: UTI TERREO

### RESULTADO

#### HEMOGRAMA

Material: SANGUE COM EDTA

Método: AUTOMAÇÃO MINDRAY BC 5300 / ABBOTT CELL DYN 3700

#### ERITROGRAMA

Hemácias:	2,99	milhões/mm <sup>3</sup>	Valores de Referência:	4,00 a 5,20 milhões/mm <sup>3</sup>
Hemoglobina:	9,6	g/dL		12,00 a 16,00 g/dL
Hematócrito:	27,8	%		36 a 46 %
Vol. Glob. Média:	93,0	fL		80,0 a 97,0 fL
Hem. Glob. Média:	32,1	pg		26,0 a 34,0 pg
C.H. Glob. Média:	34,5	g/dL		32,0 a 36,0 g/dL
Raras hemácias hipocrômicas.				

#### LEUCOGRAMA

Leucócitos:	6.350 /mm <sup>3</sup>	4.000 a 10.000 /mm <sup>3</sup>
		Absoluto (/mm <sup>3</sup> )
Neutrófilos:	59 %	3.747 /mm <sup>3</sup>
Promielócitos:	0 %	0 /mm <sup>3</sup>
Mielócitos:	0 %	0 /mm <sup>3</sup>
Metamielócitos:	0 %	0 /mm <sup>3</sup>
Bastões:	2 %	127 /mm <sup>3</sup>
Segmentados:	57 %	3.620 /mm <sup>3</sup>
Eosinófilos:	4 %	254 /mm <sup>3</sup>
Basófilos:	0 %	0 /mm <sup>3</sup>
Linfócitos:	28 %	1.778 /mm <sup>3</sup>
Linfócitos atípicos:	0 %	0,0 /mm <sup>3</sup>
Monócitos:	9 %	572 /mm <sup>3</sup>
Blastos:	0 %	0 /mm <sup>3</sup>
Leucócitos morfológicamente normais.		
Plaquetas:	182.000	/mm <sup>3</sup> 150.000 a 450.000 m

Colheita/Recebimento: 30/09/2018 05:35:58  
Data da Liberação do Resultado: 30/09/2018 06:19:04  
Certificado Digital: FF60E0213559FD1D2E6EAAF70101030664A7E62F4A

Assinatura eletrônica - Dr. Francisberg Dias Coelho - CRF - PI: 664



Sr(a): SHIRLENNE RODRIGUES DE MORAIS  
Dr(a): FRANCISCO CESAR DE OLIVEIRA GONCALVES  
Convênio: SÃO MARCOS - PARTICULAR  
Idade: 22/10/1980 - 37a  
Filiação: MARIA RODRIGUES DE MORAIS

Número: 802322  
Data: 30/09/2018 01:43:59  
Coleta: HOSPITAL SÃO MARCOS  
Destino: UTI TERREO

**RESULTADO**

**LACTATO**

Material: SORO  
Método: QUÍMICA SECA

Últimos Resultados:

Coleta/Recebimento: 30/09/2018 05:36:27  
Data da Liberação do Resultado: 30/09/2018 07:05:13  
Certificado Digital: FF60E3243052F6142767A3FE0806080B61A2E32C4F

**No Result mmol/L**

Valores de referência:  
[0,4 a 2,0 mmol/L ]

Assinatura eletrônica - Dr. Francisberg Dias Coelho - CRF - PI: 664

**SODIO**

Material: SORO  
Método: QUÍMICA SECA (ELETRODO SELETIVO)

Últimos Resultados:  
(23/09/2018): 139

Coleta/Recebimento: 30/09/2018 05:36:27  
Data da Liberação do Resultado: 30/09/2018 06:55:44  
Certificado Digital: FF60E1223858FC1E2D6DA9F41C7C9EE1484B4AB2C9

**142 mEq/L**

Valores de referência:  
137 a 145 mEq/L

Assinatura eletrônica - Dr. Francisberg Dias Coelho - CRF - PI: 664

**POTASSIO**

Material: SORO  
Método: QUÍMICA SECA (ELETRODO SELETIVO)  
Data da coleta: 30/09/2018 05:36:27

Últimos Resultados:  
(23/09/2018): 3,7

Coleta/Recebimento: 30/09/2018 05:36:27  
Data da Liberação do Resultado: 30/09/2018 06:55:43  
Certificado Digital: FF60E6273357F3172484A0FD0707C90C62A5E42D4C

**3,4 mEq/L**

Valores de referência:  
De 3,5 a 5,1 mEq/L

Assinatura eletrônica - Dr. Francisberg Dias Coelho - CRF - PI: 664

**MAGNESIO**

Material: SORO  
Método: QUÍMICA SECA (COLORIMÉTRICO)

Últimos Resultados:  
(28/09/2018): 1,83 (25/09/2018): 2,09 (24/09/2018): 2,17

Coleta/Recebimento: 30/09/2018 05:36:27  
Data da Liberação do Resultado: 30/09/2018 06:55:44  
Certificado Digital: FF60E7283C5EFA182B6BAFF21A7A9CFF6E91F01960

**1,90 mg/dL**

Valores de referência:  
De 1,6 a 2,3 mg/dL

Assinatura eletrônica - Dr. Francisberg Dias Coelho - CRF - PI: 664



Sr(a): SHIRLENNE RODRIGUES DE MORAIS  
Dr(a): SHIRLY MARIA DE SOUSA PACHECO  
Convênio: SÃO MARCOS - PARTICULAR  
Idade: 22/10/1980 - 37a  
Filiação: MARIA RODRIGUES DE MORAIS

Número: 802022  
Data: 28/09/2018 02:03:41  
Coleta: HOSPITAL SÃO MARCOS  
Destino: UTI TERREO

**RESULTADO**

**SODIO**

Material: SORO  
Método: QUÍMICA SECA (ELETRODO SELETIVO)

**142 mEq/L**

Valores de referência:  
137 a 145 mEq/L

Últimos Resultados:

(27/09/2018): 134 (26/09/2018): 142 (25/09/2018): 142 (24/09/2018): 140

Colheita/Recebimento: 28/09/2018 05:16:38  
Data da Liberação do Resultado: 28/09/2018 06:30:10  
Certificado Digital: FF60E4253155F1112262A6FB0505070765A6E7106B

Assinatura eletrônica - Dr. Fernando Chaves de Sousa - CRF - PI: 0830

**UREIA**

Material: SORO  
Método: QUÍMICA SECA (COLORIMÉTRICO)

**10 mg/dL**

Valores de referência:  
De 14 a 36 mg/dL

Últimos Resultados:

(27/09/2018): 12 (25/09/2018): 24 (24/09/2018): 20 (23/09/2018): 21

Colheita/Recebimento: 28/09/2018 05:16:38  
Data da Liberação do Resultado: 28/09/2018 06:30:10  
Certificado Digital: FF60E5263254F0122161A5F80000C20268ABEA1366

Assinatura eletrônica - Dr. Fernando Chaves de Sousa - CRF - PI: 0830

**CALCIO IÔNICO**

Material: SORO  
Método: ELETRODO SELETIVO

**1,14 mmol/L**

Valores de referência:  
2 horas de vida: 1,21 a 1,46 mmol/L  
24 horas de vida: 1,10 a 1,36 mmol/L  
3 dias: 1,15 a 1,42 mmol/L  
5 dias: 1,22 a 1,48 mmol/L  
Até 18 anos: 1,20 a 1,35 mmol/L  
Adultos: 1,10 a 1,35 mmol/L

Últimos Resultados:

(27/09/2018): 1,08 (26/09/2018): 1,14 (25/09/2018): 1,09 (24/09/2018): 1,12

Colheita/Recebimento: 28/09/2018 05:16:38  
Data da Liberação do Resultado: 28/09/2018 06:30:11  
Certificado Digital: FF60EA2B3F43070457B7D32950B0C0233395A8BC3D6

Assinatura eletrônica - Dr. Fernando Chaves de Sousa - CRF - PI: 0830



Sr(a): SHIRLENNE RODRIGUES DE MORAIS  
Dr(a): SHIRLY MARIA DE SOUSA PACHECO  
Convênio: SÃO MARCOS - PARTICULAR  
Idade: 22/10/1980 - 37a  
Filiação: MARIA RODRIGUES DE MORAIS

Número: 802022  
Data: 28/09/2018 02:03:41  
Coleta: HOSPITAL SÃO MARCOS  
Destino: UTI TERREO

**RESULTADO**

**MAGNESIO**

Material: SORO  
Método: QUÍMICA SECA (COLORIMÉTRICO)

**1,83 mg/dL**

Valores de referência:  
De 1,6 a 2,3 mg/dL

Últimos Resultados:  
(25/09/2018): 2,09 (24/09/2018): 2,17

Colheita/Recebimento: 28/09/2018 06:16:38  
Data da Liberação do Resultado: 28/09/2018 06:30:11  
Certificado Digital: FF60EB2C3B5AFE1C2F6FABF61E7E8080EE107199E0

Assinatura eletrônica - Dr. Fernando Chaves de Sousa - CRF - PI: 0530

Sr(a): SHIRLENNE RODRIGUES DE MORAIS  
Dr(a): SHIRLY MARIA DE SOUSA PACHECO  
Convênio: SÃO MARCOS - PARTICULAR  
Idade: 22/10/1980 - 37a  
Filiação: MARIA RODRIGUES DE MORAIS

Número: 802022  
Data: 28/09/2018 02:03:41  
Coleta: HOSPITAL SÃO MARCOS  
Destino: UTI TERREO

**RESULTADO**

**GASOMETRIA ARTERIAL**

Material: [SANGUE HEPARINIZADO]

Método: ELETRODO SELETIVO

Hora da coleta:

<b>pH</b>	<b>7.46</b>
	[7,35 a 7,45 ]
<b>PO2</b>	<b>176 mmHg</b>
	[83 a 108 mmHg ]
<b>PCO2</b>	<b>45 mmHg</b>
	[35 a 45 mmHg ]
<b>HCO3</b>	<b>32.0 mmol/L</b>
	[21 a 28 mmol/L ]
<b>TCO2</b>	<b>33.4 mmol/L</b>
	[24 a 31 mmol/L ]
<b>BE</b>	<b>7.2 mmol/L</b>
	[-3,0 a +3,0 mmol/L ]
<b>SO2</b>	<b>100 %</b>
	[95 a 99 % ]
<b>Fo2</b>	<b>25 %</b>

**Últimos Resultados:**

pH: (27/09/2018): 7.43 (25/09/2018): 7.48 (24/09/2018): 7.46  
PO2: (27/09/2018): 159 (25/09/2018): 141 (24/09/2018): 204  
PCO2: (27/09/2018): 47 (25/09/2018): 36 (24/09/2018): 32  
HCO3: (27/09/2018): 31.2 (25/09/2018): 26.8 (24/09/2018): 22.8  
TCO2: (27/09/2018): 32.6 (25/09/2018): 27.9 (24/09/2018): 23.8  
BE: (27/09/2018): 5.9 (25/09/2018): 3.3 (24/09/2018): -0.4  
SO2: (27/09/2018): 99 (25/09/2018): 99 (24/09/2018): 100  
Fo2: (27/09/2018): 25 (25/09/2018): 21 (24/09/2018): 30

Coleta/Recebimento: 28/09/2018 05:16:39

Data da Liberação do Resultado: 28/09/2018 06:28:22

Certificado Digital: FF60E1223658FC1E2D6DA8F41C7C9EFE6DAEEF1853

Assinatura eletrônica - Dr. Fernando Chaves de Sousa - CRP - PI: 0830



Sr(a): SHIRLENNE RODRIGUES DE MORAIS  
Dr(a): GILMARIO SANTOS MACEDO  
Convênio: SÃO MARCOS - PARTICULAR  
Idade: 22/10/1980 - 37a  
Filiação: MARIA RODRIGUES DE MORAIS

Número: 802085  
Data: 28/09/2018 13:21:08  
Coleta: HOSPITAL SÃO MARCOS  
Destino: UTI TERREO

**RESULTADO**

**HEMOCULTURA 1ª AMOSTRA**

Material: SANGUE

Método: Semeio em meios específicos.

**Resultado**

Ausência de crescimento de microorganismos após 24 hs.

Antibiograma não realizado em face ao resultado acima.

Referências segundo: Recomendações da Sociedade Brasileira de Patologia Clínica/ Medicina Laboratorial: Boas Práticas em Microbiologia Clínica - 2016.

Coleta/Recebimento: 28/09/2018 13:21:08

Data da Liberação do Resultado: 01/10/2018 10:16:35

Certificado Digital: FF60E3243052F5142787A3FE060H08081C60A1E931

Assinatura eletrônica - Dra. Sheylla Baia - CRF - PI: 474

**UROCULTURA (CULTURA DE URINA)**

Material: URINA JATO MÉDIO

Método: Cultura Quantitativa

**Resultado**

Na amostra analisada não houve crescimento de microorganismos.

Observações: Antibiograma não realizado em face ao resultado acima.

Referência segundo: Sociedade Brasileira de Patologia Clínica/ Medicina Laboratorial: Boas Práticas em Microbiologia Clínica - 2016.

Coleta/Recebimento: 28/09/2018 17:04:04

Data da Liberação do Resultado: 01/10/2018 10:16:51

Certificado Digital: FF60E0213559FD1D2E6EAAF70101030367ADEC1564

Assinatura eletrônica - Dra. Sheylla Baia - CRF - PI: 474

Sr(a): SHIRLENNE RODRIGUES DE MORAIS  
Dr(a): GILMARIO SANTOS MACEDO  
Convênio: SÃO MARCOS - PARTICULAR  
Idade: 22/10/1980 - 37a  
Filiação: MARIA RODRIGUES DE MORAIS

Número: 802145  
Data: 29/09/2018 00:33:28  
Cléto: HOSPITAL SÃO MARCOS  
Destino: UTI TERREO

**RESULTADO**

**HEMOGRAMA**

Material: SANGUE COM EDTA

Método: AUTOMAÇÃO MINDRAY BC 5300 / ABBOTT CELL DYN 3700

**ERITROGRAMA**

Hemácias:	3,29	milhões/mm <sup>3</sup>
Hemoglobina:	10,1	g/dL
Hematócrito:	30,0	%
Vol. Glob. Média:	91,2	fL
Hem. Glob. Média:	30,7	pg
C.H. Glob. Média:	33,7	g/dL
Raras hemácias hipocrômicas.		

Valores de Referência:  
4,00 a 5,20 milhões/mm<sup>3</sup>

12,00 a 16,00 g/dL  
36 a 46 %  
80,0 a 97,0 fL  
26,0 a 34,0 pg  
32,0 a 36,0 g/dL

**LEUCOGRAMA**

Leucócitos: 9.220 /mm<sup>3</sup>

Neutrófilos:	77 %	7.099 /mm <sup>3</sup>
Promielócitos:	0 %	0 /mm <sup>3</sup>
Mielócitos:	0 %	0 /mm <sup>3</sup>
Metamielócitos:	0 %	0 /mm <sup>3</sup>
Bastões:	3 %	277 /mm <sup>3</sup>
Segmentados:	74 %	6.823 /mm <sup>3</sup>
Eosinófilos:	3 %	277 /mm <sup>3</sup>
Basófilos:	0 %	0 /mm <sup>3</sup>
Linfócitos:	14 %	1.291 /mm <sup>3</sup>
Linfócitos atípicos:	0 %	0,0 /mm <sup>3</sup>
Monócitos:	6 %	553 /mm <sup>3</sup>
Blastos:	0 %	0 /mm <sup>3</sup>

Alguns neutrófilos com granulações tóxicas finas.

Plaquetas: 166.000

4.000 a 10.000 /mm<sup>3</sup>  
Absoluto (/mm<sup>3</sup>)  
1.800 a 10.000 /mm<sup>3</sup>  
Zero  
Zero  
Zero  
0 a 1000 /mm<sup>3</sup>  
1.800 a 7.000 /mm<sup>3</sup>  
0 a 600 /mm<sup>3</sup>  
0 a 200 /mm<sup>3</sup>  
1.000 a 5.000 /mm<sup>3</sup>  
Zero  
80 a 1.200 /mm<sup>3</sup>  
Zero

/mm<sup>3</sup> 150.000 a 450.000 m

Coleta/Recebimento: 29/09/2018 06:10:06  
Data da Liberação do Resultado: 29/09/2018 06:25:02  
Certificado Digital: FF60E4263155F1112262A6F805C5070860A4E52E4D

Assinatura eletrônica - Dr. Pedro Simão da Silva Azevedo - CRP - PI 1840

Sr(a): SHIRLENNE RODRIGUES DE MORAIS  
Dr(a): SHIRLY MARIA DE SOUSA PACHECO  
Convênio: SÃO MARCOS - PARTICULAR  
Idade: 22/10/1980 - 37a  
Filiação: MARIA RODRIGUES DE MORAIS

Número: 802022  
Data: 28/09/2018 02:03:41  
Coleta: HOSPITAL SÃO MARCOS  
Destino: UTI TERREO

**RESULTADO**

**LACTATO**

Material: SORO  
Método: ELETRODO SELETIVO

**0,8 mmol/L**

Valores de referência:  
[0,4 a 2,0 mmol/L ]

Últimos Resultados:

(27/09/2018): 1,0 (26/09/2018): 1,5 (25/09/2018): 1,4 (24/09/2018): 2,0

Colheita/Recebimento: 28/09/2018 05:16:37  
Data da Liberação do Resultado: 28/09/2018 06:30:08  
Certificado Digital: FF60E3243052F8142767A3FE06060E0868A9E81168

Assinatura eletrônica - Dr. Fernando Chaves de Sousa - CRF - PI: 0830

**CREATININA**

Material: SORO  
Método: QUÍMICA SECA (CINÉTICO DE DOIS PONTOS)

**0,32 mg/dL**

Valores de referência:  
0,40 a 1,10 mg/dL

Últimos Resultados:

(27/09/2018): 0,40 (25/09/2018): 0,33 (24/09/2018): 0,41 (23/09/2018): 0,29

Colheita/Recebimento: 28/09/2018 05:16:37  
Data da Liberação do Resultado: 28/09/2018 06:30:09  
Certificado Digital: FF60E0213559FD1D2E6EAAAF70101030369AAEB1467

Assinatura eletrônica - Dr. Fernando Chaves de Sousa - CRF - PI: 0830

**POTASSIO**

Material: SORO  
Método: QUÍMICA SECA (ELETRODO SELETIVO)  
Data da coleta: 28/09/2018 05:16:37

**3,9 mEq/L**

Valores de referência:  
De 3,5 a 5,1 mEq/L

Últimos Resultados:

(27/09/2018): 3,6 (26/09/2018): 3,4 (25/09/2018): 3,3 (24/09/2018): 3,5

Colheita/Recebimento: 28/09/2018 05:16:37  
Data da Liberação do Resultado: 28/09/2018 06:30:09  
Certificado Digital: FF60E7293C5EFA182B8BAFF21A7A9CFC7394F51E7D

Assinatura eletrônica - Dr. Fernando Chaves de Sousa - CRF - PI: 0830





Sr(a): SHIRLENNE RODRIGUES DE MORAIS  
Dr(a): SHIRLY MARIA DE SOUSA PACHECO  
Convênio: SÃO MARCOS - PARTICULAR  
Idade: 22/10/1980 - 37a  
Filiação: MARIA RODRIGUES DE MORAIS

Número: 801970  
Data: 27/09/2018 20:41:35  
Coleta: HOSPITAL SÃO MARCOS  
Destino: UTI TERREO

**RESULTADO**

**CULTURA QUANTITATIVA DE SECRECOES PULMONARES**

Material: SECREÇÃO TRAQUEAL  
Método: CULTURA QUANTITATIVA

**Resultado**

Na amostra analisada não houve crescimento de microorganismos.

Observações: Antibiograma não realizado em face ao resultado acima.

Recomendações da Sociedade Brasileira de Patologia Clínica / Medicina Laboratorial:  
Boas Práticas em Microbiologia Clínica - 2016

Coleta/Recebimento: 27/09/2018 20:41:35  
Data da Liberação do Resultado: 01/10/2018 12:38:31  
Certificado Digital: FF60E3243052F6142767A3FE06010770F81D7C8497

Assinatura eletrônica - Dra. Sheylla Bala - CRF - PI: 474

**BACTERIOSCOPIA**

Material: secreção traqueal  
Método: Coloração de GRAM

Resultado: Presença de <10 células epiteliais <25 PMN por campo  
ausência de micro-organismos corados pelo Gram

Observações:

Referências segundo: Recomendações da Sociedade Brasileira de Patologia  
Clínica / Medicina Laboratorial: Boas Práticas em Microbiologia Clínica - 2016.

Coleta/Recebimento: 27/09/2018 20:41:35  
Data da Liberação do Resultado: 01/10/2018 12:39:37  
Certificado Digital: FF60E0213559FD1D2E6EAA770101020B1E7F9EE632

Assinatura eletrônica - Dra. Sheylla Bala - CRF - PI: 474

Sr(a): SHIRLENNE RODRIGUES DE MORAIS  
Dr(a): SHIRLY MARIA DE SOUSA PACHECO  
Convênio: SÃO MARCOS - PARTICULAR  
Idade: 22/10/1980 - 37a  
Filiação: MARIA RODRIGUES DE MORAIS

Número: 802022  
Data: 28/09/2018 02:03:41  
Coleta: HOSPITAL SÃO MARCOS  
Destino: UTI TERREO

**RESULTADO**

**HEMOGRAMA**

Material: SANGUE COM EDTA

Método: AUTOMAÇÃO MINDRAY BC 5300 / ABBOTT CELL DYN 3700

**ERITROGRAMA**

Hemácias: 3,48 milhões/mm<sup>3</sup>  
Hemoglobina: 10,5 g/dL  
Hematócrito: 31,9 %  
Vol. Glob. Média: 91,7 fL  
Hem. Glob. Média: 30,2 pg  
C.H. Glob. Média: 32,9 g/dL  
Raras hemácias hipocrômicas.

Valores de Referência:

4,00 a 5,20 milhões/mm<sup>3</sup>  
12,00 a 16,00 g/dL  
36 a 46 %  
80,0 a 97,0 fL  
26,0 a 34,0 pg  
32,0 a 36,0 g/dL

**LEUCOGRAMA**

Leucócitos: 7.890 /mm<sup>3</sup>

Neutrófilos: 81 % 6.391 /mm<sup>3</sup>  
Promielócitos: 0 % 0 /mm<sup>3</sup>  
Mielócitos: 0 % 0 /mm<sup>3</sup>  
Metamielócitos: 0 % 0 /mm<sup>3</sup>  
Bastões: 4 % 316 /mm<sup>3</sup>  
Segmentados: 77 % 6.075 /mm<sup>3</sup>  
Eosinófilos: 3 % 237 /mm<sup>3</sup>  
Basófilos: 0 % 0 /mm<sup>3</sup>  
Linfócitos: 11 % 868 /mm<sup>3</sup>  
Linfócitos atípicos: 0 % 0,0 /mm<sup>3</sup>  
Monócitos: 5 % 395 /mm<sup>3</sup>  
Blastos: 0 % 0 /mm<sup>3</sup>

Alguns neutrófilos com granulações tóxicas finas.

4.000 a 10.000 /mm<sup>3</sup>

Absoluto (/mm<sup>3</sup>)

1.800 a 10.000 /mm<sup>3</sup>

Zero

Zero

Zero

0 a 1000 /mm<sup>3</sup>

1.800 a 7.000 /mm<sup>3</sup>

0 a 600 /mm<sup>3</sup>

0 a 200 /mm<sup>3</sup>

1.000 a 5.000 /mm<sup>3</sup>

Zero

80 a 1.200 /mm<sup>3</sup>

Zero

Plaquetas: 145.000

Plaquetas morfologicamente normais.

/mm<sup>3</sup> 150.000 a 450.000 m

Coleta/Recebimento: 28/09/2018 05:17:00

Data da Liberação do Resultado: 28/09/2018 05:44:58

Certificado Digital: FF60E6273357F3172464A0FD0707C90987A8E91209

Assinatura eletrônica - Dr. Fernando Chaves de Sousa - CRF - PI: 0830



Sr(a): SHIRLENNE RODRIGUES DE MORAIS  
Dr(a): MAURO GUIMARAES ALBUQUERQUE  
Convênio: SÃO MARCOS - PARTICULAR  
Idade: 22/10/1980 - 37a  
Filiação: MARIA RODRIGUES DE MORAIS

Número: 801840  
Data: 27/09/2018 00:01:06  
Coleta: HOSPITAL SÃO MARCOS  
Destino: UTI TERREO

**RESULTADO**

**GASOMETRIA ARTERIAL**

Material: [SANGUE HEPARINIZADO]  
Método: ELETRODO SELETIVO  
Hora da coleta:

<b>pH</b>	<b>7.43</b>	
	[7,35 a 7,45]	]
<b>PO2</b>	<b>159 mmHg</b>	
	[83 a 108 mmHg]	]
<b>PCO2</b>	<b>47 mmHg</b>	
	[35 a 45 mmHg]	]
<b>HCO3</b>	<b>31.2 mmol/L</b>	
	[21 a 28 mmol/L]	]
<b>TCO2</b>	<b>32.6 mmol/L</b>	
	[24 a 31 mmol/L]	]
<b>BE</b>	<b>5.9 mmol/L</b>	
	[-3,0 a +3,0 mmol/L]	]
<b>SO2</b>	<b>99 %</b>	
	[95 a 99 %]	]
<b>Fo2</b>	<b>25 %</b>	

**Últimos Resultados:**

pH: (25/09/2018): 7.48 (24/09/2018): 7.46  
PO2: (25/09/2018): 141 (24/09/2018): 204  
PCO2: (25/09/2018): 36 (24/09/2018): 32  
HCO3: (25/09/2018): 26.8 (24/09/2018): 22.8  
TCO2: (25/09/2018): 27.9 (24/09/2018): 23.8  
BE: (25/09/2018): 3.3 (24/09/2018): -0.4  
SO2: (25/09/2018): 99 (24/09/2018): 100  
Fo2: (25/09/2018): 21 (24/09/2018): 30

Coleta/Recebimento: 27/09/2018 04:56:55  
Data da Liberação do Resultado: 27/09/2018 05:04:30  
Certificado Digital: FF60E6273357F3172484A0FD07370870F818798198

Assinatura eletrônica - Dr. Benedito P. de Sousa Neto - CRF - PI: 1105



Sr(a): SHIRLENNE RODRIGUES DE MORAIS  
Dr(a): MAURO GUIMARAES ALBUQUERQUE  
Convênio: SÃO MARCOS - PARTICULAR  
Idade: 22/10/1980 - 37a  
Filiação: MARIA RODRIGUES DE MORAIS

Número: 801840  
Data: 27/09/2018 00:01:06  
Coleta: HOSPITAL SÃO MARCOS  
Destino: UTI TERREO

**RESULTADO**

**POTASSIO**

Material: SORO  
Método: QUÍMICA SECA (ELETRODO SELETIVO)  
Data da coleta: 27/09/2018 04:56:52

**3,6 mEq/L**

Valores de referência:  
De 3,5 a 5,1 mEq/L

Últimos Resultados:

(26/09/2018): 3,4 (25/09/2018): 3,3 (24/09/2018): 3,5

Colheita/Recebimento: 27/09/2018 04:56:52  
Data da Liberação do Resultado: 27/09/2018 05:28:43  
Certificado Digital: FF60E4253155F1112262A6FB0505060E1E7F9EE632

Assinatura eletrônica - Dr. Benedito P. de Sousa Neto - CRF - PI: 1105

**SODIO**

Material: SORO  
Método: QUÍMICA SECA (ELETRODO SELETIVO)

**134 mEq/L**

Valores de referência:  
137 a 145 mEq/L

Últimos Resultados:

(26/09/2018): 142 (25/09/2018): 142 (24/09/2018): 140

Colheita/Recebimento: 27/09/2018 04:56:52  
Data da Liberação do Resultado: 27/09/2018 05:28:44  
Certificado Digital: FF60E5263254F0122181A5F8000010961A0E12A71

Assinatura eletrônica - Dr. Benedito P. de Sousa Neto - CRF - PI: 1105

**UREIA**

Material: SORO  
Método: QUÍMICA SECA (COLORIMÉTRICO)

**12 mg/dL**

Valores de referência:  
De 14 a 36 mg/dL

Últimos Resultados:

(25/09/2018): 24 (24/09/2018): 20 (23/09/2018): 21

Colheita/Recebimento: 27/09/2018 04:56:52  
Data da Liberação do Resultado: 27/09/2018 05:28:45  
Certificado Digital: FF60EA2B3F43070457B7D32950B0D13A3253B2DA3E

Assinatura eletrônica - Dr. Benedito P. de Sousa Neto - CRF - PI: 1105

Sr(a): SHIRLENNE RODRIGUES DE MORAIS  
Dr(a): FRANCISCO CESAR DE OLIVEIRA GONCALVES  
Convênio: SÃO MARCOS - PARTICULAR  
Idade: 22/10/1980 - 37a  
Filiação: MARIA RODRIGUES DE MORAIS

Número: 801669  
Data: 26/09/2018 00:36:05  
Coleta: HOSPITAL SÃO MARCOS  
Destino: UTI TERREO

### RESULTADO

#### LACTATO

Material: SORO  
Método: ELETRODO SELETIVO

**1.5 mmol/L**

Valores de referência:  
[0,4 a 2,0 mmol/L]

Últimos Resultados:  
(25/09/2018): 1,4 (24/09/2018): 2,0

Colheita/Recebimento: 26/09/2018 05:06:11  
Data da Liberação do Resultado: 26/09/2018 06:08:39  
Certificado Digital: FF60E0213559FD1D2E6EAAF70101020862AAEB1467

Assinatura eletrônica - Dr. Pablo Delano P. R. de Sousa - CRF - PI: 500

#### CALCIO IÔNICO

Material: SORO  
Método: ELETRODO SELETIVO

**1,14 mmol/L**

Valores de referência:  
2 horas de vida: 1,21 a 1,46 mmol/L  
24 horas de vida: 1,10 a 1,36 mmol/L  
3 dias: 1,15 a 1,42 mmol/L  
5 dias: 1,22 a 1,48 mmol/L  
Até 18 anos: 1,20 a 1,35 mmol/L  
Adultos: 1,10 a 1,35 mmol/L

Últimos Resultados:  
(25/09/2018): 1,09 (24/09/2018): 1,12

Colheita/Recebimento: 26/09/2018 05:06:11  
Data da Liberação do Resultado: 26/09/2018 06:08:40  
Certificado Digital: FF60E1223658FC1E2D6DA9F41C7C9DE3464E4FB7C2

Assinatura eletrônica - Dr. Pablo Delano P. R. de Sousa - CRF - PI: 500

#### POTASSIO

Material: SORO  
Método: QUÍMICA SECA (ELETRODO SELETIVO)  
Data da coleta: 26/09/2018 05:06:11

**3,4 mEq/L**

Valores de referência:  
De 3,5 a 5,1 mEq/L

Últimos Resultados:  
(25/09/2018): 3,3 (24/09/2018): 3,5

Colheita/Recebimento: 26/09/2018 05:06:11  
Data da Liberação do Resultado: 26/09/2018 06:08:41  
Certificado Digital: FF60E6273357F3172464A0FD0707080E1860A1E931

Assinatura eletrônica - Dr. Pablo Delano P. R. de Sousa - CRF - PI: 500

Sr(a): SHIRLENNE RODRIGUES DE MORAIS  
Dr(a): FRANCISCO CESAR DE OLIVEIRA GONCALVES  
Convênio: SÃO MARCOS - PARTICULAR  
Idade: 22/10/1980 - 37a  
Filiação: MARIA RODRIGUES DE MORAIS

Número: 801669  
Data: 26/09/2018 00:36:05  
Coleta: HOSPITAL SÃO MARCOS  
Destino: UTI TERREO

### RESULTADO

#### SODIO

Material: SORO  
Método: QUÍMICA SECA (ELETRODO SELETIVO)

Últimos Resultados:  
(25/09/2018): 142 (24/09/2018): 140

Colheita/Recebimento: 26/09/2018 05:08:11  
Data da Liberação do Resultado: 26/09/2018 06:08:41  
Certificado Digital: FF60E7283C5EFA182B8BAFF21A7A9BE1444C4DB5C4

**142 mEq/L**

Valores de referência:  
137 a 145 mEq/L

Assinatura eletrônica - Dr. Pablo Delano P. R. de Sousa - CRF - PI: 500

#### CPK - CREATINOFOSFOQUINASE

Material: SORO  
Método: QUÍMICA SECA (ENZIMÁTICO DE DOIS PONTOS)

Últimos Resultados:  
(25/09/2018): 315 (24/09/2018): 310

Colheita/Recebimento: 26/09/2018 05:08:11  
Data da Liberação do Resultado: 26/09/2018 06:08:42  
Certificado Digital: FF60E4253155F1112252A6F80505060C1E66A7EF0B

**146 U/mL**

Valores de referência:  
30 a 135 U/mL

Assinatura eletrônica - Dr. Pablo Delano P. R. de Sousa - CRF - PI: 500



Sr(a): SHIRLENNE RODRIGUES DE MORAIS  
Dr(a): MAURO GUIMARAES ALBUQUERQUE  
Convênio: SÃO MARCOS - PARTICULAR  
Idade: 22/10/1980 - 37a  
Filiação: MARIA RODRIGUES DE MORAIS

Número: 801840  
Data: 27/09/2018 00:01:06  
Coleta: HOSPITAL SÃO MARCOS  
Destino: UTI TERREO

**RESULTADO**

**HEMOGRAMA**

Material: SANGUE COM EDTA

Método: AUTOMAÇÃO MINDRAY BC 5300 / ABBOTT CELL DYN 3700

**ERITROGRAMA**

Hemácias:	3,49	milhões/mm <sup>3</sup>	Valores de Referência:
Hemoglobina:	10,7	g/dL	4,00 a 5,20 milhões/mm <sup>3</sup>
Hematócrito:	31,9	%	12,00 a 16,00 g/dL
Vol. Glob. Média:	91,4	fL	36 a 46 %
Hem. Glob. Média:	30,7	pg	80,0 a 97,0 fL
C.H. Glob. Média:	33,5	g/dL	26,0 a 34,0 pg
Raras hemácias hipocrômicas.			32,0 a 36,0 g/dL
Anisocitose discreta.			

**LEUCOGRAMA**

Leucócitos:	8.280 /mm <sup>3</sup>	4.000 a 10.000 /mm <sup>3</sup>
Neutrófilos:	70 %	5.796 /mm <sup>3</sup>
Promielócitos:	0 %	0 /mm <sup>3</sup>
Mielócitos:	0 %	0 /mm <sup>3</sup>
Metamielócitos:	0 %	0 /mm <sup>3</sup>
Bastões:	5 %	414 /mm <sup>3</sup>
Segmentados:	65 %	5.382 /mm <sup>3</sup>
Eosinófilos:	3 %	248 /mm <sup>3</sup>
Basófilos:	1 %	83 /mm <sup>3</sup>
Linfócitos:	23 %	1.904 /mm <sup>3</sup>
Linfócitos atípicos:	0 %	0,0 /mm <sup>3</sup>
Monócitos:	3 %	248 /mm <sup>3</sup>
Blastos:	0 %	0 /mm <sup>3</sup>
Raros neutrófilos com granulação tóxica finas.		
Plaquetas:	151.000	/mm <sup>3</sup>
Plaquetas morfológicamente normais.		150.000 a 450.000 /mm <sup>3</sup>

Coleta/Recebimento: 27/09/2018 04:56:49  
Data da Liberação do Resultado: 27/09/2018 05:16:51  
Certificado Digital: FF60E7283C5EFA182B8BAFF21A7A9BE3444544CAF

Assinatura eletrônica - Dr. Benedito P. de Sousa Neto - CRF - PI: 1105





Sr(a): SHIRLENNE RODRIGUES DE MORAIS  
Dr(a): MAURO GUIMARAES ALBUQUERQUE  
Convênio: SÃO MARCOS - PARTICULAR  
Idade: 22/10/1980 - 37a  
Filiação: MARIA RODRIGUES DE MORAIS

Número: 801475  
Data: 25/09/2018 00:09:30  
Coleta: HOSPITAL SÃO MARCOS  
Destino: UTI TERREO

**RESULTADO**

**GASOMETRIA ARTERIAL**

Material: [SANGUE HEPARINIZADO]

Método: ELETRODO SELETIVO

Hora da coleta:

<b>pH</b>	<b>7.48</b>
	[7,35 a 7,45 ]
<b>PO2</b>	<b>141 mmHg</b>
	[83 a 108 mmHg ]
<b>PCO2</b>	<b>36 mmHg</b>
	[35 a 45 mmHg ]
<b>HCO3</b>	<b>26.8 mmol/L</b>
	[21 a 28 mmol/L ]
<b>TCO2</b>	<b>27.9 mmol/L</b>
	[24 a 31 mmol/L ]
<b>BE</b>	<b>3.3 mmol/L</b>
	[-3,0 a +3,0 mmol/L ]
<b>SO2</b>	<b>99 %</b>
	[95 a 99 % ]
<b>Fo2</b>	<b>21 %</b>

**Últimos Resultados:**

pH: (24/09/2018): 7.46

PO2: (24/09/2018): 204

PCO2: (24/09/2018): 32

HCO3: (24/09/2018): 22.8

TCO2: (24/09/2018): 23.8

BE: (24/09/2018): -0.4

SO2: (24/09/2018): 100

Fo2: (24/09/2018): 30

Coleta/Recebimento: 25/09/2018 04:48:01

Data da Liberação do Resultado: 25/09/2018 06:31:44

Certificado Digital: FF60E6273357F3172464A0FD0707080C1F65A4EC0C

Assinatura eletrônica - Dr. Benedito P. de Sousa Neto - CRF - PI: 1105

Sr(a): SHIRLENNE RODRIGUES DE MORAIS  
Dr(a): FRANCISCO CESAR DE OLIVEIRA GONCALVES  
Convênio: SÃO MARCOS - PARTICULAR  
Idade: 22/10/1980 - 37a  
Filiação: MARIA RODRIGUES DE MORAIS

Número: 801669  
Data: 26/09/2018 00:36:05  
Coleta: HOSPITAL SÃO MARCOS  
Destino: UTI TERREO

### RESULTADO

#### HEMOGRAMA

Material: SANGUE COM EDTA

Método: AUTOMAÇÃO MINDRAY BC 5300 / ABBOTT CELL DYN 3700

#### ERITROGRAMA

Hemácias:	1,79	milhões/mm <sup>3</sup>	Valores de Referência:
Hemoglobina:	6,0	g/dL	4,00 a 5,20 milhões/mm <sup>3</sup>
Hematócrito:	18,4	%	12,00 a 16,00 g/dL
Vol. Glob. Média:	102,8	fL	36 a 46 %
Hem. Glob. Média:	33,5	pg	80,0 a 97,0 fL
C.H. Glob. Média:	32,6	g/dL	26,0 a 34,0 pg
Macrocitose discreta.			32,0 a 36,0 g/dL

#### LEUCOGRAMA

Leucócitos:	6.430 /mm <sup>3</sup>	4.000 a 10.000 /mm <sup>3</sup>
Neutrófilos:	59 %	3.794 /mm <sup>3</sup>
Promielócitos:	0 %	0 /mm <sup>3</sup>
Mielócitos:	0 %	0 /mm <sup>3</sup>
Metamielócitos:	0 %	0 /mm <sup>3</sup>
Bastões:	3 %	193 /mm <sup>3</sup>
Segmentados:	56 %	3.601 /mm <sup>3</sup>
Eosinófilos:	1 %	64 /mm <sup>3</sup>
Basófilos:	0 %	0 /mm <sup>3</sup>
Linfócitos:	37 %	2.379 /mm <sup>3</sup>
Linfócitos atípicos:	0 %	0,0 /mm <sup>3</sup>
Monócitos:	3 %	193 /mm <sup>3</sup>
Blastos:	0 %	0 /mm <sup>3</sup>
Leucócitos morfológicamente normais.		
Plaquetas:	120.000	/mm <sup>3</sup>
Plaquetopenia discreta		150.000 a 450.000 m

Coleta/Recebimento: 26/09/2018 05:08:00  
Data da Liberação do Resultado: 26/09/2018 08:08:19  
Certificado Digital: FF60E3243052F6142767A3FE0606070D1F69A8D028

Assinatura eletrônica - Dr. Pablo Delano P. R. de Sousa - CRP - PI: 500

Sr(a): SHIRLENNE RODRIGUES DE MORAIS  
Dr(a): MAURO GUIMARAES ALBUQUERQUE  
Convênio: SÃO MARCOS - PARTICULAR  
Idade: 22/10/1980 - 37a  
Filiação: MARIA RODRIGUES DE MORAIS

Número: 801475  
Data: 25/09/2018 00:09:30  
Coleta: HOSPITAL SÃO MARCOS  
Destino: UTI TERREO

**RESULTADO**

**LACTATO**

Material: SORO  
Método: ELETRODO SELETIVO

Últimos Resultados:  
(24/09/2018): 2,0

Colheita/Recebimento: 25/09/2018 04:47:47  
Data da Liberação do Resultado: 25/09/2018 06:31:43  
Certificado Digital: FF60E3243052F6142767A3FE060E070B1E62A3EB0F

**1,4 mmol/L**

Valores de referência:  
[0,4 a 2,0 mmol/L]

Assinatura eletrônica - Dr. Benedito P. de Sousa Neto - CRF - PI: 1105

**CALCIO IÔNICO**

Material: SORO  
Método: ELETRODO SELETIVO

Últimos Resultados:  
(24/09/2018): 1,12

Colheita/Recebimento: 25/09/2018 04:47:47  
Data da Liberação do Resultado: 25/09/2018 06:25:30  
Certificado Digital: FF80E0213559FD1D2E6EAAF70101020681A7E62F4A

**1,09 mmol/L**

Valores de referência:  
2 horas de vida: 1,21 a 1,46 mmol/L  
24 horas de vida: 1,10 a 1,36 mmol/L  
3 dias: 1,15 a 1,42 mmol/L  
5 dias: 1,22 a 1,48 mmol/L  
Até 18 anos: 1,20 a 1,35 mmol/L  
Adultos: 1,10 a 1,35 mmol/L

Assinatura eletrônica - Dr. Benedito P. de Sousa Neto - CRF - PI: 1105

**CREATININA**

Material: SORO  
Método: QUÍMICA SECA (CINÉTICO DE DOIS PONTOS)

Últimos Resultados:  
(24/09/2018): 0,41 (23/09/2018): 0,29

Colheita/Recebimento: 25/09/2018 04:47:47  
Data da Liberação do Resultado: 25/09/2018 06:25:31  
Certificado Digital: FF60E1223858FC1E2D6DA9F41C7C9DE1454B4AB2C9

**0,33 mg/dL**

Valores de referência:  
0,40 a 1,10 mg/dL

Assinatura eletrônica - Dr. Benedito P. de Sousa Neto - CRF - PI: 1105



Sr(a): SHIRLENNE RODRIGUES DE MORAIS  
Dr(a): MAURO GUIMARAES ALBUQUERQUE  
Convênio: SÃO MARCOS - PARTICULAR  
Idade: 22/10/1980 - 37a  
Filiação: MARIA RODRIGUES DE MORAIS

Número: 801475  
Data: 25/09/2018 00:09:30  
Coleta: HOSPITAL SÃO MARCOS  
Destino: UTI TERREO

**RESULTADO**

**MAGNESIO**

Material: SORO  
Método: QUÍMICA SECA (COLORIMÉTRICO)

**2,09 mg/dL**

Valores de referência:  
De 1,6 a 2,3 mg/dL

Últimos Resultados:  
(24/09/2018): 2,17

Colheita/Recebimento: 25/09/2018 04:47:47  
Data da Liberação do Resultado: 25/09/2018 06:25:32  
Certificado Digital: FF60E4253155F1112282A6FB0505080A1D63A2EA0E

Assinatura eletrônica - Dr. Benedito P. de Sousa Neto - CRF - PI: 1105

**POTASSIO**

Material: SORO  
Método: QUÍMICA SECA (ELETRODO SELETIVO)  
Data da coleta: 25/09/2018 04:47:47

**3,3 mEq/L**

Valores de referência:  
De 3,5 a 5,1 mEq/L

Últimos Resultados:  
(24/09/2018): 3,5

Colheita/Recebimento: 25/09/2018 04:47:47  
Data da Liberação do Resultado: 25/09/2018 06:31:45  
Certificado Digital: FF60E5263254F0122161A5F80000010560A4E52E4D

Assinatura eletrônica - Dr. Benedito P. de Sousa Neto - CRF - PI: 1105

**SODIO**

Material: SORO  
Método: QUÍMICA SECA (ELETRODO SELETIVO)

**142 mEq/L**

Valores de referência:  
137 a 145 mEq/L

Últimos Resultados:  
(24/09/2018): 140

Colheita/Recebimento: 25/09/2018 04:47:47  
Data da Liberação do Resultado: 25/09/2018 06:25:32  
Certificado Digital: FF60EA2B3F43070457B7D32950B011363157B6DE3A

Assinatura eletrônica - Dr. Benedito P. de Sousa Neto - CRF - PI: 1105

Sr(a): SHIRLENNE RODRIGUES DE MORAIS  
Dr(a): MAURO GUIMARAES ALBUQUERQUE  
Convênio: SÃO MARCOS - PARTICULAR  
Idade: 22/10/1980 - 37a  
Filiação: MARIA RODRIGUES DE MORAIS

Número: 801475  
Data: 25/09/2018 00:09:30  
Coleta: HOSPITAL SÃO MARCOS  
Destino: UTI TERREO

**RESULTADO**

**UREIA**

Material: SORO

Método: QUÍMICA SECA (COLORIMÉTRICO)

**24 mg/dL**

Valores de referência:

De 14 a 36 mg/dL

Últimos Resultados:

(24/09/2018): 20 (23/09/2018): 21

Colheita/Recebimento: 25/09/2018 04:47:47

Data da Liberação do Resultado: 25/09/2018 08:31:45

Certificado Digital: FF60EB2C3B5AFE1C2F6FABF61E7E9FE3474D4CB4C7

Assinatura eletrônica - Dr. Benedito P. de Sousa Neto - CRF - PI: 1105

**CPK - CREATINOFOSFOQUINASE**

Material: SORO

Método: QUÍMICA SECA (ENZIMÁTICO DE DOIS PONTOS)

**315 U/mL**

Valores de referência:

30 a 135 U/mL

Últimos Resultados:

(24/09/2018): 310

Colheita/Recebimento: 25/09/2018 04:47:47

Data da Liberação do Resultado: 25/09/2018 08:25:31

Certificado Digital: FF61E3243052F6142767A3FE0606070B1E62A3EB0F

Assinatura eletrônica - Dr. Benedito P. de Sousa Neto - CRF - PI: 1105







Sr(a): SHIRLENNE RODRIGUES DE MORAIS  
Dr(a): YOUSEF Q. AGUIAR  
Convênio: SÃO MARCOS - PARTICULAR  
Idade: 22/10/1980 - 37a  
Filiação: MARIA RODRIGUES DE MORAIS

Número: 801463  
Data: 25/09/2018 00:12:18  
Coleta: HOSPITAL SÃO MARCOS  
Destino: UTI TERREO

**RESULTADO**

**PROTEINA C REATIVA (PCR) - QUANTITATIVO**

Material: SORO  
Método: QUÍMICA SECA (IMUNO-CINÉTICO DE PONTO FIXO)

**54,3 mg/L**

Valores de referência:  
De 0 a 10 mg/L

Últimos Resultados:

Colheita/Recebimento: 25/09/2018 04:48:12  
Data da Liberação do Resultado: 25/09/2018 06:27:02  
Certificado Digital: FF60E0213559FD1D2E8EAAAF70131020660A2E32C4F

Assinatura eletrônica - Dr. Benedito P. de Sousa Neto - CRF - PI: 1105

**PROTEINAS TOTAIS E FRACOES**

Material: SORO  
Método: QUÍMICA SECA (COLORIMÉTRICO)

**Proteína total:**

**Albumina:**

**Globulinas:**

**Relação A/G:**

**5,30 g/dL**

**3,00 g/dL**

**2,30 g/dL**

**1,30 g/dL**

Valores de referência:

Proteína total: 6,30 a 8,20 g/dL

Albumina.....: 3,50 a 5,00 g/dL

Globulinas.....: 2,50 a 3,00 g/dL

Relação A/G...: 1,00 a 2,00 g/dL

Últimos Resultados:

Proteína total:

Albumina:

Globulinas:

Relação A/G:

Colheita/Recebimento: 25/09/2018 04:48:12  
Data da Liberação do Resultado: 25/09/2018 06:27:03  
Certificado Digital: FF60E1223658FC1E206DA9F41C7C9DE14446474FAA

Assinatura eletrônica - Dr. Benedito P. de Sousa Neto - CRF - PI: 1105

Sr(a): SHIRLENNE RODRIGUES DE MORAIS  
Dr(a): TERCY LEONARDO C CUNHA  
Convênio: SÃO MARCOS - PARTICULAR  
Idade: 22/10/1980 - 37a  
Filiação: MARIA RODRIGUES DE MORAIS

Número: 801957  
Data: 24/09/2018 11:03:04  
Coleta: HOSPITAL SÃO MARCOS  
Destino: UT- TERREO

**RESULTADO**

**BILIRRUBINAS**

Material: SORO  
Método: SIMS-HORN

**Total**

**0,4 mg/dL**

0,2 a 1,2 mg/dL

**Direta**

**0,2 mg/dL**

Até 0,3 mg/dL

**Indireta**

**0,2 mg/dL**

Até 1,1 mg/dL

Últimos Resultados:

Total:

Direta:

Indireta:

Colheita/Recebimento: 24/09/2018 12:15:59  
Data da Liberação do Resultado: 24/09/2018 19:28:34  
Certificado Digital: FF61E7283C5EFA182B6BAFF21A7A9BFE68AEEF1863

Assinatura eletrônica - Dr. Alvaro C. Damasceno Neto - CRF - PI: 661

**CPK - CREATINOFOSFOQUINASE**

Material: SORO  
Método: QUÍMICA SECA (ENZIMÁTICO DE DOIS PONTOS)

**310 U/mL**

Valores de referência:

30 a 135 U/mL

Últimos Resultados:

Colheita/Recebimento: 24/09/2018 12:15:59  
Data da Liberação do Resultado: 24/09/2018 13:43:25  
Certificado Digital: FF61E4253155F1112262A6FB0505060962A8E91269

Assinatura eletrônica - Dr. Alvaro C. Damasceno Neto - CRF - PI: 661

Sr(a): SHIRLENNE RODRIGUES DE MORAIS  
Dr(a): TERCY LEONARDO C CUNHA  
Convênio: SÃO MARCOS - PARTICULAR  
Idade: 22/10/1980 - 37a  
Filiação: MARIA RODRIGUES DE MORAIS

Número: 801357  
Data: 24/09/2018 11:03:04  
Coleta: HOSPITAL SÃO MARCOS  
Destino: UTI TERREO

**RESULTADO**

**CREATININA**

Material: SORO  
Método: QUÍMICA SECA (CINÉTICO DE DOIS PONTOS)

**0,41 mg/dL**

Valores de referência:  
0,40 a 1,10 mg/dL

Últimos Resultados:  
(23/09/2018): 0,29

Colheita/Recebimento: 24/09/2018 12:15:59  
Data da Liberação do Resultado: 24/09/2018 13:41:24  
Certificado Digital: FF61E0213559FD1D2E6EAA70101020568ACED1665

Assinatura eletrônica - Dr. Alvaro C. Damasceno Neto - CRP - PI: 661

**CALCIO IÔNICO**

Material: SORO  
Método: ELETRODO SELETIVO

**1,12 mmol/L**

Valores de referência:  
2 horas de vida: 1,21 a 1,46 mmol/L  
24 horas de vida: 1,10 a 1,36 mmol/L  
3 dias: 1,15 a 1,42 mmol/L  
5 dias: 1,22 a 1,48 mmol/L  
Até 18 anos: 1,20 a 1,35 mmol/L  
Adultos: 1,10 a 1,35 mmol/L

Últimos Resultados:

Colheita/Recebimento: 24/09/2018 12:15:59  
Data da Liberação do Resultado: 24/09/2018 13:43:24  
Certificado Digital: FF61E1223658FC1E2D6DA9F41C7C9DE04AB0D13A41

Assinatura eletrônica - Dr. Alvaro C. Damasceno Neto - CRP - PI: 661

**LACTATO**

Material: SORO  
Método: ELETRODO SELETIVO

**2,0 mmol/L**

Valores de referência:  
[0,4 a 2,0 mmol/L]

Últimos Resultados:

Colheita/Recebimento: 24/09/2018 12:15:59  
Data da Liberação do Resultado: 24/09/2018 13:43:24  
Certificado Digital: FF61E6273357F3172464A0FD0707D90B1C62A3EB0F

Assinatura eletrônica - Dr. Alvaro C. Damasceno Neto - CRP - PI: 661



Sr(a): SHIRLENNE RODRIGUES DE MORAIS  
Dr(a): TERCY LEONARDO C CUNHA  
Convênio: SÃO MARCOS - PARTICULAR  
Idade: 22/10/1980 - 37a  
Filiação: MARIA RODRIGUES DE MORAIS

Número: 801357  
Data: 24/09/2018 11:08:04  
Coleta: HOSPITAL SÃO MARCOS  
Destino: UTI TERREO

**RESULTADO**

**POTASSIO**

Material: SORO  
Método: QUÍMICA SECA (ELETRODO SELETIVO)  
Data da coleta: 24/09/2018 12:15:59

**3,5 mEq/L**

Valores de referência:  
De 3,5 a 5,1 mEq/L

Últimos Resultados:

Coleta/Recebimento: 24/09/2018 12:15:59  
Data da Liberação do Resultado: 24/09/2018 13:43:22  
Certificado Digital: FF60E4253155F1112262A6FB0505060902A8E91269

Assinatura eletrônica - Dr. Alvaro C. Damasceno Neto - CRF - PI: 661

**MAGNESIO**

Material: SORO  
Método: QUÍMICA SECA (COLORIMÉTRICO)

**2,17 mg/dL**

Valores de referência:  
De 1,6 a 2,3 mg/dL

Últimos Resultados:

Coleta/Recebimento: 24/09/2018 12:15:59  
Data da Liberação do Resultado: 24/09/2018 13:43:23  
Certificado Digital: FF60E5263254F0122161A5F80000010465ADECE1564

Assinatura eletrônica - Dr. Alvaro C. Damasceno Neto - CRF - PI: 661

**CKMB**

Material: SORO  
Método: QUIMIOLUMINESCÊNCIA AMPLIFICADA

**6,83 ng/mL**

Valores de referência:  
Até 3,38 ng/mL

Últimos Resultados:

Coleta/Recebimento: 24/09/2018 12:15:59  
Data da Liberação do Resultado: 24/09/2018 13:43:23  
Certificado Digital: FF61E3243052F6142767A3FE0606070A63ABEA1366

Assinatura eletrônica - Dr. Alvaro C. Damasceno Neto - CRF - PI: 661



Sr(a): SHIRLENNE RODRIGUES DE MORAIS  
Dra(a): TERCY LEONARDO C CUNHA  
Convênio: SÃO MARCOS - PARTICULAR  
Idade: 22/10/1980 - 37a  
Filiação: MARIA RODRIGUES DE MORAIS

Número: 801357  
Data: 24/09/2018 11:03:04  
Coleta: HOSPITAL SÃO MARCOS  
Destino: UTI TERREO

**RESULTADO**

**UREIA**

Material: SORO  
Método: QUÍMICA SECA (COLORIMÉTRICO)

**20 mg/dL**

Valores de referência:  
De 14 a 35 mg/dL

Últimos Resultados:  
(23/09/2018): 21

Colheita/Recebimento: 24/09/2018 12:15:59  
Data da Liberação do Resultado: 24/09/2018 13:43:20  
Certificado Digital: FF60E3243052F6142767A3FE0606070A63ABE1A1366

Assinatura eletrônica - Dr. Alvaro C. Damasceno Neto - CRF - PI: 661

**TROPONINA**

Material: SORO  
Método: QUIMIOLUMINESCÊNCIA AMPLIFICADA

**0,052 ng/mL**

Valores de referência:  
De 0 a 0,12 ng/mL

Últimos Resultados:

Colheita/Recebimento: 24/09/2018 12:15:59  
Data da Liberação do Resultado: 24/09/2018 13:43:20  
Certificado Digital: FF60E0213559FD1D2E6EAA70101020568ACED1665

Assinatura eletrônica - Dr. Alvaro C. Damasceno Neto - CRF - PI: 661

**SODIO**

Material: SORO  
Método: QUÍMICA SECA (ELETRODO SELETIVO)

**140 mEq/L**

Valores de referência:  
137 a 145 mEq/L

Últimos Resultados:

Colheita/Recebimento: 24/09/2018 12:15:59  
Data da Liberação do Resultado: 24/09/2018 13:43:22  
Certificado Digital: FF60E7283C5EFA182B6BAFF21A7A9BFE65AEEF1863

Assinatura eletrônica - Dr. Alvaro C. Damasceno Neto - CRF - PI: 661

Sr(a): SHIRLENNE RODRIGUES DE MORAIS  
Dr(a): TERCY LEONARDO C CUNHA  
Convênio: SÃO MARCOS - PARTICULAR  
Idade: 22/10/1980 - 37a  
Filiação: MARIA RODRIGUES DE MORAIS

Número: 801357  
Data: 24/09/2018 11:03:04  
Coleta: HOSPITAL SÃO MARCOS  
Destino: UTI TERREO

**RESULTADO**

**HEMOGRAMA**

Material: SANGUE COM EDTA

Método: AUTOMAÇÃO MINDRAY BC 5300 / ABBOTT CELL DYN 3700

**ERITROGRAMA**

Hemácias:	2,62	milhões/mm <sup>3</sup>	Valores de Referência: 4,00 a 5,20 milhões/mm <sup>3</sup>
Hemoglobina:	8,6	g/dL	12,00 a 16,00 g/dL
Hematócrito:	24,8	%	36 a 46 %
Vol. Glob. Média:	94,7	fL	80,0 a 97,0 fL
Hem. Glob. Média:	32,8	pg	26,0 a 34,0 pg
C.H. Glob. Média:	34,7	g/dL	32,0 a 36,0 g/dL
Raras hemácias hipocrômicas.			

**LEUCOGRAMA**

Leucócitos:	19.490/mm <sup>3</sup>	4.000 a 10.000 /mm <sup>3</sup> Absoluto (/mm <sup>3</sup> )
Neutrófilos:	88 %	17.151 /mm <sup>3</sup> 1.800 a 10.000 /mm <sup>3</sup>
Promielócitos:	0 %	0 /mm <sup>3</sup> Zero
Mielócitos:	0 %	0 /mm <sup>3</sup> Zero
Metamielócitos:	0 %	0 /mm <sup>3</sup> Zero
Bastões:	5 %	975 /mm <sup>3</sup> 0 a 1000 /mm <sup>3</sup>
Segmentados:	83 %	16.177 /mm <sup>3</sup> 1.800 a 7.000 /mm <sup>3</sup>
Eosinófilos:	1 %	195 /mm <sup>3</sup> 0 a 600 /mm <sup>3</sup>
Basófilos:	0 %	0 /mm <sup>3</sup> 0 a 200 /mm <sup>3</sup>
Unfócitos:	8 %	1.559 /mm <sup>3</sup> 1.000 a 5.000 /mm <sup>3</sup>
Unfócitos atípicos:	0 %	0,0 /mm <sup>3</sup> Zero
Monócitos:	3 %	585 /mm <sup>3</sup> 80 a 1.200 /mm <sup>3</sup>
Blastos:	0 %	0 /mm <sup>3</sup> Zero
Alguns neutrófilos com granulações tóxicas finas.		
Plaquetas:	256.000	/mm <sup>3</sup> 150.000 a 450.000 m

Colheita/Recebimento: 24/09/2018 13:02:04

Data da Liberação do Resultado: 24/09/2018 13:28:37

Certificado Digital: FF60EA2B3F43070457B7D32950B0D135365CBDC5D4

Assinatura eletrônica - Dr. Alvaro C. Damasceno Neto - CRF - PI: 661

Sr(a): SHIRLENNE RODRIGUES DE MORAIS  
Dr(a): GERAL  
Convênio: SÃO MARCOS - PARTICULAR  
Idade: 22/10/1980 - 37a  
Filiação: MARIA RODRIGUES DE MORAIS

Número: 804435  
Data: 13/10/2018 09:10:37  
Coleta: HOSPITAL SÃO MARCOS  
Destino: HSM POSTO 3H

**RESULTADO**

**UREIA**

Material: SORO  
Método: QUÍMICA SECA (COLORIMÉTRICO)

**12 mg/dL**

Valores de referência:  
De 14 a 36 mg/dL

Últimos Resultados:

(09/10/2018): 15 (04/10/2018): 24 (03/10/2018): 14 (28/09/2018): 10 (27/09/2018): 12

Colheita/Recebimento: 13/10/2018 10:34:22  
Data da Liberação do Resultado: 13/10/2018 11:16:52  
Certificado Digital: FF60E3243052F6142707A3FE06060A0E1D63A2EA0E

Assinatura eletrônica - Dr. Pedro Simão da Silva Azevedo - CRF - PI: 1840

**POTASSIO**

Material: SORO  
Método: QUÍMICA SECA (ELETRODO SELETIVO)  
Data da coleta: 13/10/2018 10:34:22

**4,4 mEq/L**

Valores de referência:  
De 3,5 a 5,1 mEq/L

Últimos Resultados:

(09/10/2018): 3,7 (30/09/2018): 3,4 (23/09/2018): 3,7

Colheita/Recebimento: 13/10/2018 10:34:22  
Data da Liberação do Resultado: 13/10/2018 11:16:53  
Certificado Digital: FF60E0213559FD1D2E6EAA701101050960A4E52E4D

Assinatura eletrônica - Dr. Pedro Simão da Silva Azevedo - CRF - PI: 1840

**SODIO**

Material: SORO  
Método: QUÍMICA SECA (ELETRODO SELETIVO)

**143 mEq/L**

Valores de referência:  
137 a 145 mEq/L

Últimos Resultados:

(09/10/2018): 143 (30/09/2018): 142 (23/09/2018): 139

Colheita/Recebimento: 13/10/2018 10:34:22  
Data da Liberação do Resultado: 13/10/2018 11:16:54  
Certificado Digital: FF60E1223658FC1E2D6DA9F41C7C8084EB107199E0

Assinatura eletrônica - Dr. Pedro Simão da Silva Azevedo - CRF - PI: 1840

**CREATININA**

Material: SORO  
Método: QUÍMICA SECA (CINÉTICO DE DOIS PONTOS)

**0,39 mg/dL**

Valores de referência:  
0,40 a 1,10 mg/dL

Últimos Resultados:

(09/10/2018): 0,52 (04/10/2018): 0,48 (03/10/2018): 0,41 (01/10/2018): 0,48 (29/09/2018): 0,36

Colheita/Recebimento: 13/10/2018 10:34:22  
Data da Liberação do Resultado: 13/10/2018 11:16:53  
Certificado Digital: FF60E6273357F3172464A0FD07070B0F1E62A3EB0F

Assinatura eletrônica - Dr. Pedro Simão da Silva Azevedo - CRF - PI: 1840





Sr(a): SHIRLLENNE RODRIGUES DE MORAIS  
Dr(a): GERAL  
Convênio: SÃO MARCOS - PARTICULAR  
Idade: 22/10/1980 - 37a  
Filiação: MARIA RODRIGUES DE MORAIS

Número: 804435  
Data: 13/10/2018 09:10:37  
Coleta: HOSPITAL SÃO MARCOS  
Destino: HSM POSTO 3H

**RESULTADO**

**HEMOGRAMA**

Material: SANGUE COM EDTA

Método: AUTOMAÇÃO MINDRAY BC 5300 / ABBOTT CELL DYN 3700

**ERITROGRAMA**

Hemácias:	3,50	milhões/mm <sup>3</sup>	Valores de Referência:
Hemoglobina:	11,2	g/dL	4,00 a 5,20 milhões/mm <sup>3</sup>
Hematócrito:	33,0	%	12,00 a 16,00 g/dL
Vol. Glob. Média:	94,3	fL	36 a 46 %
Hem. Glob. Média:	32,0	pg	80,0 a 97,0 fL
C.H. Glob. Média:	33,9	g/dL	26,0 a 34,0 pg
Raras hemácias hipocrômicas.			32,0 a 36,0 g/dL

**LEUCOGRAMA**

Leucócitos:	6.610 /mm <sup>3</sup>	4.000 a 10.000 /mm <sup>3</sup>
Neutrófilos:	69 %	Absoluto (/mm <sup>3</sup> )
Promielócitos:	0 %	1.800 a 10.000 /mm <sup>3</sup>
Mielócitos:	0 %	Zero
Metamielócitos:	0 %	Zero
Bastões:	4 %	Zero
Segmentados:	65 %	0 a 1000 /mm <sup>3</sup>
Eosinófilos:	6 %	1.800 a 7.000 /mm <sup>3</sup>
Basófilos:	0 %	0 a 600 /mm <sup>3</sup>
Linfócitos:	23 %	0 a 200 /mm <sup>3</sup>
Linfócitos atípicos:	0 %	1.000 a 5.000 /mm <sup>3</sup>
Monócitos:	2 %	Zero
Blastos:	0 %	80 a 1.200 /mm <sup>3</sup>
Alguns neutrófilos com granulações tóxicas finas.		
Plaquetas:	403.000	/mm <sup>3</sup> 150.000 a 450.000 m

Coleta/Recebimento: 13/10/2018 10:34:24

Data da Liberação do Resultado: 13/10/2018 12:23:20

Certificado Digital: FF60E7283C5EFA18286BAFF21A7A9EE24A4E4FB7C2

Assinatura eletrônica - Dr. Pedro Simão da Silva Azevedo - CRP - PI: 1840

Sr(a): SHIRLENNE RODRIGUES DE MORAIS  
Dr(a): MAURO GUIMARAES ALBUQUERQUE  
Convênio: SÃO MARCOS - PARTICULAR  
Idade: 22/10/1980 - 37a  
Filiação: MARIA RODRIGUES DE MORAIS

Número: 801840  
Data: 27/09/2018 00:01:06  
Coleta: HOSPITAL SÃO MARCOS  
Destino: UTI TERREO

### RESULTADO

#### CALCIO IÔNICO

Material: SORO  
Método: ELETRODO SELETIVO

**1,08 mmol/L**

Valores de referência:

2 horas de vida: 1,21 a 1,46 mmol/L  
24 horas de vida: 1,10 a 1,36 mmol/L  
3 dias: 1,15 a 1,42 mmol/L  
5 dias: 1,22 a 1,48 mmol/L  
Até 18 anos: 1,20 a 1,35 mmol/L  
Adultos: 1,10 a 1,35 mmol/L

Últimos Resultados:

(26/09/2018): 1,14 (25/09/2018): 1,09 (24/09/2018): 1,12

Colheita/Recebimento: 27/09/2018 04:56:52  
Data da Liberação do Resultado: 27/09/2018 05:28:42  
Certificado Digital: FF60E3243052F6142767A3FE0601-070F1F7E9FE733

Assinatura eletrônica - Dr. Benedito P. de Sousa Neto - CRF - PI: 1105

#### CREATININA

Material: SORO  
Método: QUÍMICA SECA (CINÉTICO DE DOIS PONTOS)

**0,40 mg/dL**

Valores de referência:  
0,40 a 1,10 mg/dL

Últimos Resultados:

(25/09/2018): 0,33 (24/09/2018): 0,41 (23/09/2018): 0,29

Colheita/Recebimento: 27/09/2018 04:56:52  
Data da Liberação do Resultado: 27/09/2018 05:28:42  
Certificado Digital: FF60E0213559FD1D2E6EAAF70101020A62A3E22B4E

Assinatura eletrônica - Dr. Benedito P. de Sousa Neto - CRF - PI: 1105

#### LACTATO

Material: SORO  
Método: ELETRODO SELETIVO

**1,0 mmol/L**

Valores de referência:  
[0,4 a 2,0 mmol/L]

Últimos Resultados:

(26/09/2018): 1,5 (25/09/2018): 1,4 (24/09/2018): 2,0

Colheita/Recebimento: 27/09/2018 04:56:52  
Data da Liberação do Resultado: 27/09/2018 05:28:42  
Certificado Digital: FF60E1223658FC1E2D6DA9F41C7C9DE54647464EAD

Assinatura eletrônica - Dr. Benedito P. de Sousa Neto - CRF - PI: 1105

Sr(a): SHIRLENNE RODRIGUES DE MORAIS  
Dr(a): ISMAEL PEREIRA MAURIZ  
Convênio: SÃO MARCOS - PARTICULAR  
Idade: 22/10/1980 - 37a  
Filiação: MARIA RODRIGUES DE MORAIS

Número: 801345  
Data: 23/09/2018 23:54:48  
Coleta: HOSPITAL SÃO MARCOS  
Destino: PRONTO ATENDIMENTO

**RESULTADO**

**HEMOGRAMA**

Material: SANGUE COM EDTA

Método: AUTOMAÇÃO MINDRAY BC 5300 / ABBOTT CELL DYN 3700

**ERITROGRAMA**

Hemácias:	2,94	milhões/mm <sup>3</sup>	Valores de Referência: 4,00 a 5,20 milhões/mm <sup>3</sup>
Hemoglobina:	9,5	g/dL	12,00 a 16,00 g/dL
Hematócrito:	27,5	%	36 a 46 %
Vol. Glob. Média:	93,5	fL	80,0 a 97,0 fL
Hem. Glob. Média:	32,3	pg	26,0 a 34,0 pg
C.H. Glob. Média:	34,5	g/dL	32,0 a 36,0 g/dL
Raras hemácias hipocrômicas.			

**LEUCOGRAMA**

Leucócitos:	18.270/mm <sup>3</sup>	4.000 a 10.000 /mm <sup>3</sup> Absoluto (/mm <sup>3</sup> )
Neutrófilos:	90 %	16.443 /mm <sup>3</sup> 1.800 a 10.000 /mm <sup>3</sup>
Promielócitos:	0 %	0 /mm <sup>3</sup> Zero
Mielócitos:	0 %	0 /mm <sup>3</sup> Zero
Metamielócitos:	0 %	0 /mm <sup>3</sup> Zero
Bastões:	6 %	1.096 /mm <sup>3</sup> 0 a 1000 /mm <sup>3</sup>
Segmentados:	84 %	15.347 /mm <sup>3</sup> 1.800 a 7.000 /mm <sup>3</sup>
Eosinófilos:	2 %	365 /mm <sup>3</sup> 0 a 600 /mm <sup>3</sup>
Basófilos:	0 %	0 /mm <sup>3</sup> 0 a 200 /mm <sup>3</sup>
Linfócitos:	5 %	914 /mm <sup>3</sup> 1.000 a 5.000 /mm <sup>3</sup>
Linfócitos atípicos:	0 %	0,0 /mm <sup>3</sup> Zero
Monócitos:	3 %	548 /mm <sup>3</sup> 80 a 1.200 /mm <sup>3</sup>
Blastos:	0 %	0 /mm <sup>3</sup> Zero
Alguns neutrófilos com granulações tóxicas finas.		
Plaquetas:	187.000	/mm <sup>3</sup> 150.000 a 450.000 m
Plaquetas morfológicamente normais.		

Coleta/Recebimento: 24/09/2018 00:12:32  
Data da Liberação do Resultado: 24/09/2018 01:00:10  
Certificado Digital: FFB6E1223658FC1E2D6DA9F41C7C9DE0494F4EB8C5

Assinatura eletrônica - Dr. José Izael da Silva - CRM 2ª Região: 3068





Sr(a): SHIRLENNE RODRIGUES DE MORAIS  
Dr(a): ISMAEL PEREIRA MAURIZ  
Convênio: SÃO MARCOS - PARTICULAR  
Idade: 22/10/1980 - 37a  
Filiação: MARIA RODRIGUES DE MORAIS

Número: 801345  
Data: 23/09/2018 23:54:43  
Coleta: HOSPITAL SÃO MARCOS  
Destino: PRONTO ATENDIMENTO

**RESULTADO**

**URINA TIPO I - EAS (ROTINA)**

Material: URINA JATO MÉDIO  
Método: MICROSCOPIA

Valores de referência:

Cor:	Amarelo claro	Amarelo Citrino
Aspecto:	Limpido	Limpido
pH:	6,0	5,0 a 6,5
Reação:	ÁCIDA	Ácida
Densidade:	1,010	1005 a 1025

**Elementos anormais**

Proteína:	Negativo	Negativo
Glicose:	Normal	Normal
Corpos Cetônicos:	Negativo	Negativo
Bilirrubina:	Negativo	Negativo
Urobilinogênio:	Normal	Normal
Hemoglobina:	++	Negativo
Nitrito:	Negativo	Negativo

**Sedimento Quantitativo:**

Piócitos:	1 a 3/Campo	até 6 / Campo
Hemácias:	25 a 30/Campo	até 5 / Campo
Cels. Epiteliais:	Raras	Raras
Bactérias Móveis:	Raras	Raras

Colheita/Recebimento: 24/09/2018 02:04:39  
Data da Liberação do Resultado: 24/09/2018 06:18:14  
Certificado Digital: FF60E7283C5EFA18286BAFF21A7A9BFE6F95F41D7C

Assinatura eletrônica - Dr. José Izabel da Silva - CRM 2ª Região: 3068

Sr(a): SHIRLENNE RODRIGUES DE MORAIS  
Dr(a): GERAL  
Convênio: SÃO MARCOS - PARTICULAR  
Idade: 22/10/1980 - 37a  
Filiação: MARIA RODRIGUES DE MORAIS

Número: 804435  
Data: 13/10/2018 09:10:37  
Coleta: HOSPITAL SÃO MARCOS  
Destino: HSM POSTO 3H

**RESULTADO**

**LACTATO**

Material: SORO  
Método: QUÍMICA SECA

**2,8 mmol/L**

Valores de referência:  
[0,4 a 2,0 mmol/L ]

Últimos Resultados:  
(30/09/2018): No Result

Coleta/Recebimento: 13/10/2018 10:34:22  
Data da Liberação do Resultado: 13/10/2018 11:53:01  
Certificado Digital: FF60E4253155F1112262A8FB05C5090D1C60A1E931

Assinatura eletrônica - Dr. Pedro Simão da Silva Azevedo - CRF - PI: 1840

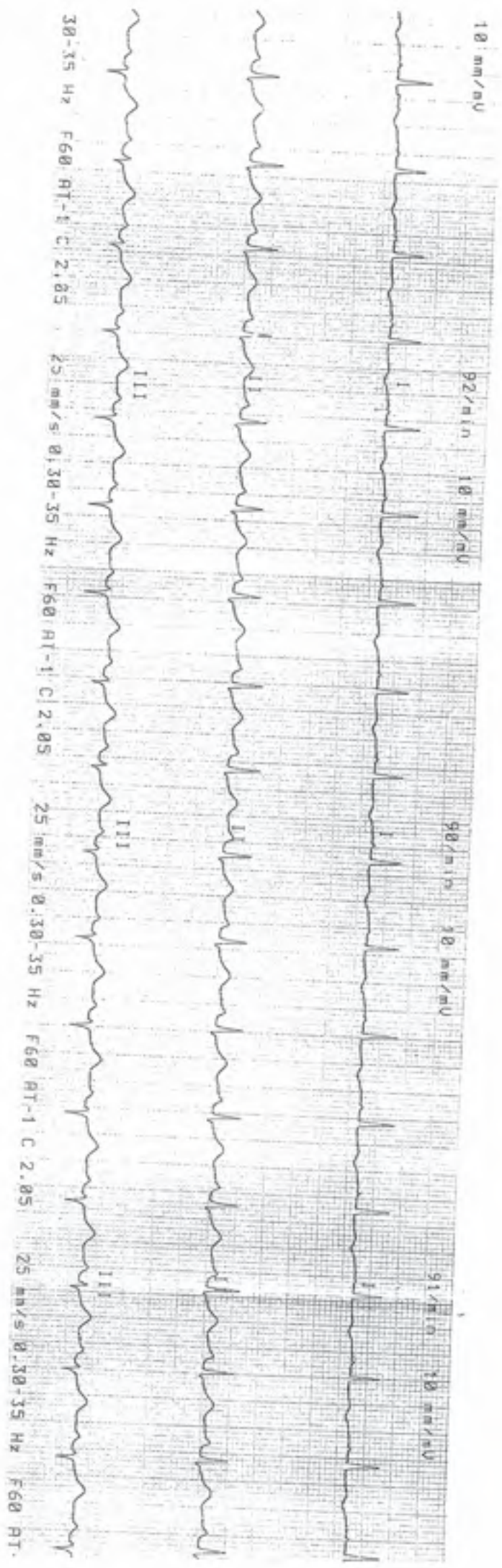



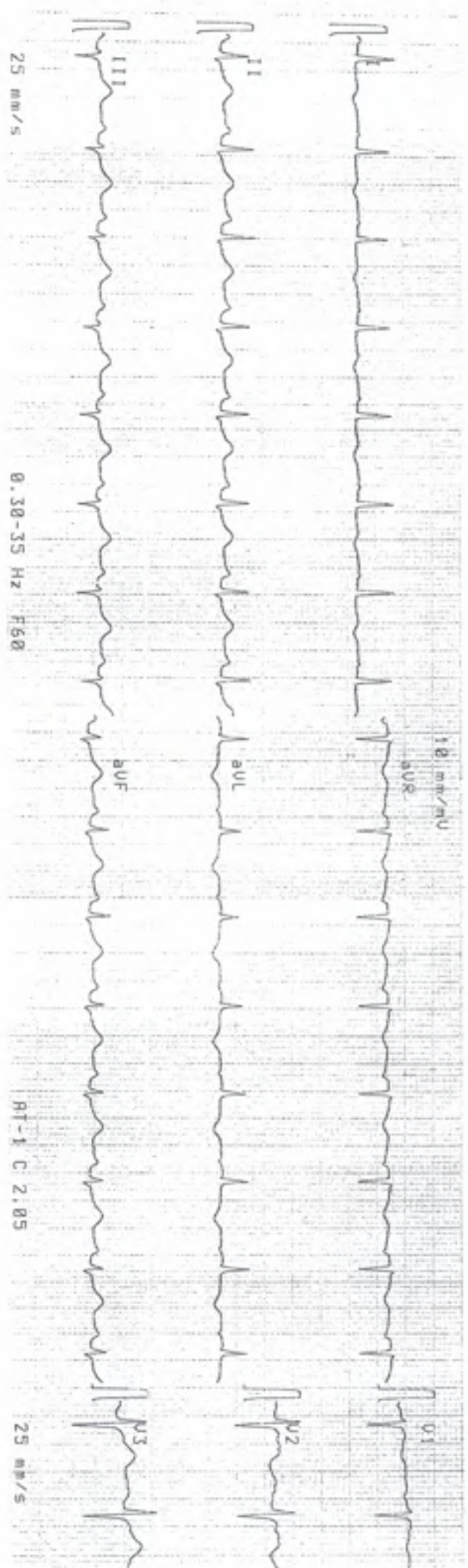

25 mm/s

0.30-35 Hz F50

RT-1 C 2.05

25 mm/s



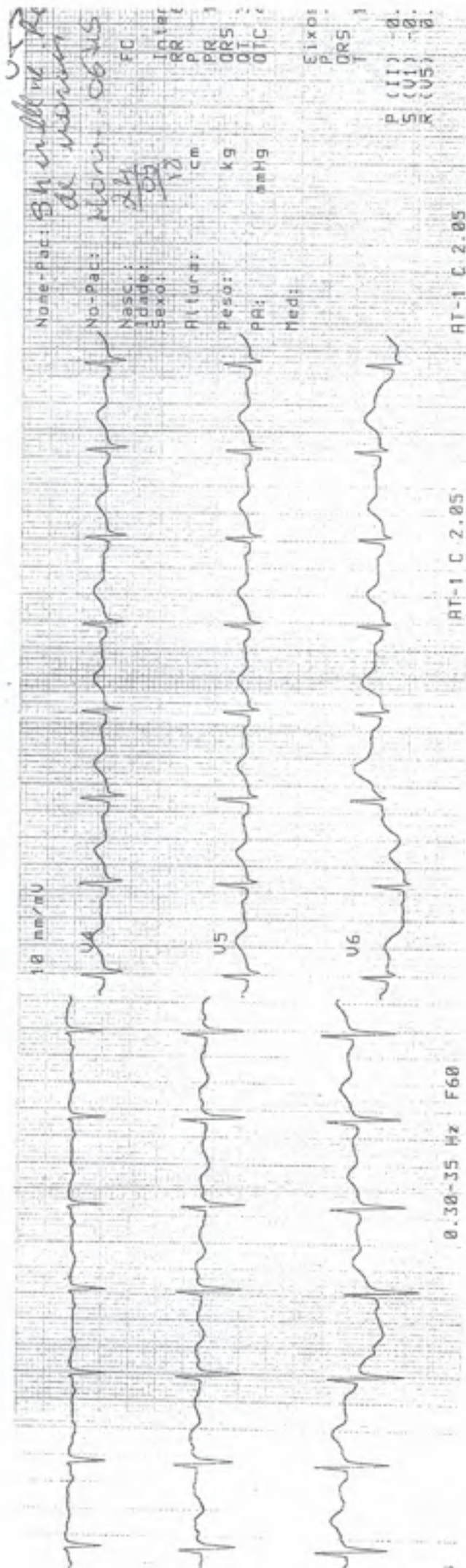

AT-1 THO SINUSAL DE T NRS DERIVACOES  
 NORMALIDADE DE T NRS DERIVACOES  
 LATERAL RLTO

FC 91/min

Intervalos:

RR 658 ms  
 P 74 ms  
 PR 128 ms  
 QR5 76 ms  
 QT 376 ms  
 QTc 464 ms

Eixos:

P -90°  
 QR5 15°  
 T 102°

(I) -0.08 mV  
 (II) -0.64 mV  
 (V5) 0.51 mV

S.70

LAUDO NAO CONFIRMADO

AT-1 C 2.05

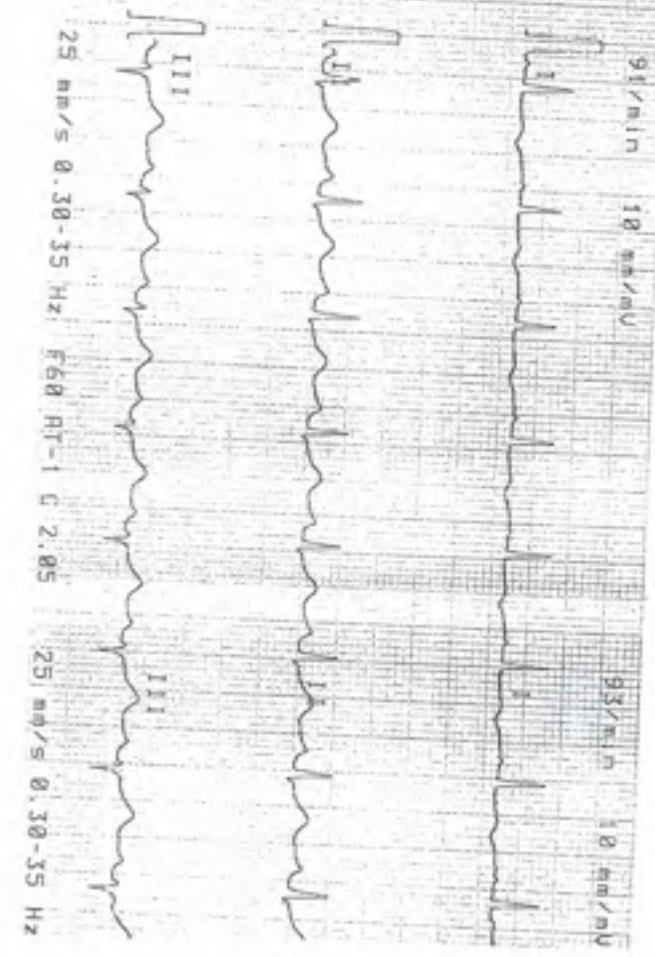



Ondansetrona 8mg/4ml Inj. (HYPOFARMA) (0000061239)	amp	1,0	63,43	63,43
Pancuron 2mg/ml Inj. (CRISTALIA) (0000028730)	amp	2,0	8,84	17,68
Propovan 10mg/ml 20ml Inj. (CRISTALIA) (0000031296)	amp	6,0	45,27	271,62
Ranitidina 50mg/2ml Inj. (FARMACE) (0000006359)	amp	1,0	1,15	1,15
Remifas 2mg Inj. (CRISTALIA) (0000064935)	fr amp	1,0	39,22	39,22
Ringer Lactato 500ml Ecoflac (B.BRAUN) (0000042224)	fr	4,0	6,64	26,56
Sevocris 100ml (CRISTALIA) (0000028745)	mL	100,0	6,07	607,00
Soro Fisiologico 0,9% 1000ml Ecoflac (B.BRAUN) (0000011565)	fr	3,0	9,55	28,65
Soro Fisiologico 0,9% 100ml MiniFlac (B.BRAUN) (0000032242)	fr	2,0	7,86	15,72
Soro Fisiologico 0,9% 500ml Ecoflac (B.BRAUN) (0000008735)	fr	15,0	8,00	120,00
Succinil Colin 100mg Inj. (UNIAO QUIMICA) (0000008080)	fr amp	1,0	18,69	18,69
Sulfato De Magnésio 10% 10ml Inj. (ISOFARMA) (0000012885)	amp	1,0	0,91	0,91
Tracur 10mg/ml 2,5ml Inj. (CRISTALIA) (0000028764)	amp	4,0	22,95	91,80
Tramadol 100mg/2ml Inj. (TEUTO BRAS.) (0000036846)	amp	1,0	6,12	6,12
Xylestesin 2% Gelela 10ml (CRISTALIA) (0000028771)	g	10,0	1,38	13,80

Subtotal .....: 1.996,43

**Pronto Atendimento**

Descrição	Unid.	Qtd.	Valor	Total
Agua Para Injecao 10ml (FARMACE) (0000056915)	amp	1,0	0,80	0,80
Dipifarma 1g/2ml Inj. (FARMACE) (0000039773)	amp	1,0	1,04	1,04
Soro Fisiologico 0,9% 100ml MiniFlac (B.BRAUN) (0000032242)	fr	1,0	7,86	7,86
Soro Fisiologico 0,9% 500ml Ecoflac (B.BRAUN) (0000008735)	fr	1,0	8,00	8,00
Tramadol 100mg/2ml Inj. (TEUTO BRAS.) (0000036846)	amp	1,0	6,12	6,12

Subtotal .....: 23,82

**U T I**

Descrição	Unid.	Qtd.	Valor	Total
Adren 1mg/ml Inj. (HIPOLABOR) (0000071387)	amp	2,0	1,78	3,56
Agua Para Injecao 10ml (FARMACE) (0000056915)	amp	105,0	0,80	84,00
Agua Para Injecao 500ml Ecoflac (B.BRAUN) (0000064731)	fr	2,0	7,30	14,60
Amplospes 1g Inj. (BIOCHIMICO) (0000005995)	fr amp	14,0	29,87	418,18
Androcortil 100mg Inj. (TEUTO BRAS.) (0000017983)	fr amp	9,0	3,15	28,35
Butilbrometo De Escopolamina 20mg/ml (TEUTO BRAS.) (0000044167)	amp	9,0	1,07	9,63
Cloreto De Potassio 10% 10ml (FARMACE) (0000000590)	amp	8,0	0,90	7,20
Clorexidina 0,12% 1000ml (GALENO FARMACIA DE MANIPULAÇÃO) ()	mL	480,0	0,01	4,80
Clorexidina 0,12% Gel 100g (GALENO FARMACIA DE MANIPULAÇÃO) ()	g	77,0	0,30	23,10
Dipirona Sodica 1g/2ml Inj. (TEUTO BRAS.) (0000036856)	amp	8,0	0,98	7,84
Fenital 250mg/5ml Inj. (CRISTALIA) (0000028625)	amp	30,0	3,32	99,60
Fentanila 50mcg/ml 10ml Inj. (HIPOLABOR) (0000070635)	mL	850,0	0,28	238,00
Furosemida 20mg/2ml Inj. (FARMACE) (0000071393)	amp	2,0	0,84	1,68
Gama Anti Tétano 250ui Inj. (GRIFOLS) (0000052875)	amp	1,0	123,13	123,13
Gluconato De Calcio 10% 10ml (ISOFARMA) (0000030901)	amp	2,0	1,20	2,40
Halo 5mg/ml Inj. (CRISTALIA) (0000028687)	amp	2,0	4,13	8,26
Hemofol 5000ui/0,25ml Sc. (CRISTALIA) (0000055537)	amp	13,0	4,64	60,32
Hypocaina 2% S/v 5ml (HYPOFARMA) ()	mL	10,0	0,84	8,40
Insunorm Regular 100ui/ml 10ml Inj. (CELLOFARM) (0000035053)	UI	24,0	0,06	1,44
Ionclor 6% 100ml Sol. Oral (PRATI DONADUZZI) (0000065780)	mL	230,0	0,03	6,90
Lacribel 15ml Col. (LATINO FARMA) (0000013888)	mL	1,0	0,75	0,75
Metrofarma 10mg/2ml Inj. (FARMACE) (0000001425)	amp	2,0	0,66	1,32
Midazolam 15mg/3ml (HIPOLABOR) (0000070679)	amp	3,0	9,49	28,47
Midazolam 50mg/10ml Inj. (HIPOLABOR) (0000037091)	amp	6,0	22,61	135,66
Norepinefrina 8mg/4ml Inj. (HIPOLABOR) (0000007030)	amp	8,0	15,37	122,96
Novasource Senior - Baunilha 1000ml (NESTLÉ BRASIL) (0000043401)	mL	10490	0,49	5.140,10
Oxacilil 500mg Inj. (NOVAFARMA) (0000021484)	fr amp	190,0	2,77	526,30
Quetipin 25mg Comp. (CRISTALIA) (0000054910)	comp	4,0	1,55	6,20
Ranitidina 50mg/2ml Inj. (TEUTO BRAS.) (0000026046)	amp	31,0	0,99	30,69
Ringer Lactato 500ml Ecoflac (B.BRAUN) (0000042224)	fr	1,0	6,64	6,64











# APCC - Hospital São Marcos

Rua Olavo Bilac, 2300 - Centro

Teresina - Piauí

Fone : (086) 2106-8000



Boletim de Internação N°

\* 1 1 9 1 4 0 3 \*

**Paciente :** Shirllenne Rodrigues De Moraes

**Nascimento :** 22/10/1980 ( 0 Dia(s))

**Sexo :** Feminino

**Estado Civil :**

**Filiação :** Maria Rodrigues De Moraes

**Prontuário :** 1048891

**CNS :**

**Endereço :** Rua 01 - Lourival Parente

**Telefone :** (9952-6461)

**Cidade :** TERESINA - PI

**Internação :** Dia 23/09/2018 as 23:21 h

**Convênio :** Particular

**Permanência :** 1 Dia(s)

**Caráter :** Urgência - A I H Emitida Antes

**Direito de Acomodação:** Tipo A

**Médico :** Erian Pécio Lopes Rufino

**Leito :** 3H.004.01

**Procedimento :** 30215080 - Tratamento cirúrgico da fratura do crânio - afundamento

**CID Primário :** 999999 Sem Diagnóstico

## LAUDO PARA SOLICITAÇÃO DE USO DE PRÓTESE,ÓRTESE

### JUSTIFICATIVA:

##NCR##

- 1) POS-OP DE TCE COM AFUNDAMENTO CRANIANO / HEMATOMA SUBDURAL AGUDO
- 2) HAS
- 3) HERNIA CERVICAL TRAUMATICA C5-C6

PACIENTE COM QUADRO DE POLITRAUMA HÁ 15 DIAS EVOLUINDO COM AGITAÇÃO PSICOMOTORA. NO MOMENTO, ECG1/ISO/RFM+ SEM FOCALIS RM CERVICAL EVIDENCIA HERNIA TRAUMATICA C5-C6 COM COMPRESSÃO MEDULAR ANTERIOR NECESSITA DE TRATAMENTO CIRURGICO PARA MICRODISCECTOMIA CERVICAL PARA DESCOMPRESSÃO MEDULAR CERVICAL.

### CIRURGIA / OPME:

- CAIXA BÁSICA DE CERVICAL (VIA ANTERIOR)
- 04 PARAFUSOS CERVICAIS
- 01 PLACA CERVICAL (VIA ANTERIOR)
- CAGE CERVICAL
- DRENO DE SUÇÃO 3.2

DATA: 22/10/18

Erian Pécio Lopes Rufino

CRM: 4682PI CPF: 021.037.683-02

### AUDITOR

*Emilia A. P. R. / 29/10/18*

DATA: \_\_/\_\_/\_\_

Assinatura CPF



Para toda vida

# APCC - Hospital São Marcos

Rua Olavo Bilac, 2300 - Centro

Teresina - Piauí

Fone : (086) 2106-8000

Boletim de Internação Nº



\* 1 1 9 1 4 0 3 \*

**Paciente :** Shirllenne Rodrigues De Moraes

CPF: 2'9.969.798-47

Nascimento : 22/10/1980 ( 37 Ano(s))

Sexo : Feminino

Estado Civil : Solteira

Filiação : Maria Rodrigues De Moraes

Prontuário : 1048891

CNS :

Telefone : (9952-6461)

Endereço : Rua 01 - Lourival Parente

Cidade : TERESINA - PI

**Internação :** Dia 23/09/2018 as 23:21 h

Convênio : Particular

Permanência : 1 Dia(s)

Caráter : Urgência - A I H Emitida Antes

Direito de Acomodação: Tipo A

Médico : Erlan Pécio Lopes Rufino

Leito : 3H.004.01

Procedimento : 30215080 - Tratamento cirúrgico da fratura do crânio - afundamento

CID Primário : 999999 Sem Diagnóstico

## LAUDO PARA SOLICITAÇÃO DE Sonda NASOENTERAL DOBBHOFF

JUSTIFICATIVA:

PACIENTE RECUSANDO ALIMENTAÇÃO VO E NECESSITA DE ALIMENTAÇÃO POR SNE.

DATA: \_\_\_\_/\_\_\_\_/\_\_\_\_

Erlan Pécio Lopes Rufino

CRM: 4682PI

CPF: 021.037.683-02

AUDITOR

DATA: \_\_\_\_/\_\_\_\_/\_\_\_\_

Assinatura: CPF







# Hospital São Marcos

Associação Piauiense de Combate ao Câncer

Rua Olavo Bilac, 2300 \* Fone 086 2106-8000 \* 64001-280 Teresina - Piauí

C.N.P.J. 06.870.026/0001-77 \* I. E. Isento

www.saomarcos.org.br

Para a Sra.

**SHIRLLENNE RODRIGUES DE MORAIS**

RUA 01 - LOURIVAL PARENTE \* TERESINA - PI \* 64.000-000

**R**

RELATÓRIO MÉDICO

PACIENTE COM QUADRO DE POLITRAUMA COM TCE GRAVE (CONTUSÃO CEREBRAL / AFUNDAMENTO CRANIANO / HEMATOMA SUBDURAL) NO DIA 23/09/18, NECESSITANDO DE PROCEDIMENTO CIRURGICO DE URGENCIA NO MESMO DIA DE ENTRADA PARA CORREÇÃO DE AFUNDAMENTO CRANIANO E DRENAGEM DE HEMATOMA SUBDURAL. EVOLUIU INTUBADA NA UTI COM DESMAME PROGRESSIVO DA UTI. EVOLUIU COM MELHORA PARCIAL DO QUADRO DE SONOLENCIA E EDEMA EM FACE COM LIBERAÇÃO DO VENTILADOR MECANICO E PACIENTE FOI ENCAMINHADA PARA O APARTAMENTO. REALIZADA RM DE COLUNA CERVICAL QUE EVIDENCIOU HERNIA TRAUMATICA DE C5-C6 COM COMPRESSÃO MEDULAR ANTERIOR COM NECESSIDADE DE SER REALIZADA MICRODISCECTOMIA COM DESCOMPRESSÃO MIELORRADICULAR E ARTRODESE DO MESMO NIVEL. REALIZADO PROCEDIMENTO EM 18/10/2018;

PACIENTE EM BOA EVOLUÇÃO CLINICA, GLASGOW 14/15, HEMIPARESIA DIMIDIADA A DIREITA GRAU 4+; EM ALTA HOSPITALAR COM CUIDADOS DOMICILIARES E SEGUIMENTO NEUROLÓGICO POR TEMPO INDETERMINADO.

Teresina (Pi), 19/10/2018 09:29:59

Felipe Augusto Marinho Oliveira

CRM - PI 6256

*[Handwritten signature]*  
FELIPE AUGUSTO MARINHO OLIVEIRA  
CRM - PI 6256





**Admissão Médica - Internação**

**Paciente :** Shirllenne Rodrigues De Moraes

**CPF:** 279.969.798-47

**Nascimento :** 22/10/1980 - 37 anos

**Estado Civil :** Solteiro(a)

**Sexo :** Feminino

**Filiação :** Maria Rodrigues De Moraes

**Prontuário :** 1048891

**Endereço :** Rua 01 - Lourival Parente

**CNS :**

**Cidade :** TERESINA - PI

**Telefone :** (9952-6461)

**Convênio:** Particular

**Leito:** PA.000.01

**História Clínica**

**Queixa Principal:**

ACIDENTE AUTOMOBILÍSTICO

**História da Doença Atual:**

PACIENTE TRANSFERIDA DE UPA EM CAXIAS (MA) COM HISTÓRICO DE ACIDENTE AUTOMOBILÍSTICO HÁ 17 HORAS, COM IMPACTO PREDOMINANTE NA CABEÇA, RESULTANDO EM FRATURA DE CRÂNIO E HEMORRAGIA SUB-ARACNÓIDE (DIAGNOSTICADA AINDA EM CAXIAS).

**Antecedentes Patológicos:**

HAS

**Antecedentes Familiares:**

NDN

**Alergia medicamentosa:**

PACIENTE AFÁSICA E ACOMPANHANTE DESCONHECE.

**Medicação de Uso Contínuo:**

DESCONHECE

**Exame Físico:**

A- VIAS AÉREAS PÉRVIAS, SEM SINAIS DE CERVICALGIA (SEM COLAR); B- EXPANSIBILIDADE TORÁCICA NORMAL, EUPNEÚICA, SAT 97% EM AR AMBIENTE; C- FC 64 BPM, PA 129/78; PULSO CHEIO, BOA PERFUSÃO PERIFÉRICA, HIDRATADA; D- ABERTURA OCULAR ESPONTÂNEA, MOVIMENTAÇÃO ATIVA NO LEITO (SEM POSTURAS ANOMALAS), AFÁSICA; PRESENÇA DE HEMOTOMA PALPEBRAL, PUPILAS ISOCÓRICAS E FOTO-REAGENTES; E- PRESENÇA DE FERIMENTO E AUMENTO DE PARTES MOLES NA REGIÃO TEMPORAL DIREITA (JÁ COM SUTURA). SEM SINAIS DE TRAUMA TORÁCICO; PALPAÇÃO ABDOMINAL FLÁCIDA E INDOLOR; PELVE ESTÁVEL; SONDA VESICAL SEM HEMATÚRIA (DIURESE CLARA). SEM SINAIS DE TRAUMA DE MEMBROS.

**Hipótese Diagnóstica:**

POLITRAUMA GRAVE

**Conduta:**

MEDIDAS DE SUPORTE; SOLICITO TOMOGRAFIAS E EXAMES LABORATORIAIS; PARECER À NEUROCIRURGIA; SOLICITO INTERNAÇÃO EM UTI.

**CID:** T07 Traum mult NE



**Dr.(a) Ismael Pereira Mauriz**







# Associação Piauiense De Combate Ao Câncer

## Hospital São Marcos

23/10/2018



Conta: 553718

Adm/Exame: 1191403

### Fatura

1048891 Shirllenne Rodrigues De Moraes

Particular - BÁSICO

Cartão: 00

Internação de 23/09/2018 23:21:00 a 19/10/2018 10:56:00

Diagnóstico : T07 Traum mult NE

Procedimento : 30215080 - Tratamento cirúrgico da fratura do crânio - afundamento

### Serviços Profissionais

Data	Proced.	Tipo Profissional	Nome	Ind.	Valor	Total
23/09/2018	10101039	Clinico	Ismael Pereira Mauriz	1,0	3,0	0,00
23/09/2018	10102019	Parecer	Erlan Pércio Lopes Rufino	1,0	1,0	0,00
23/09/2018	10104020	Plantonista de UTI	Hospital São Marcos	1,0	20,0	100,00
24/09/2018	10101039	Clinico	Tercyo Leonardo Coelho Cunha	1,0	17,0	250,00
24/09/2018	20203047	Fisioterapeuta	Luana Macedo De Araújo	1,0	9,0	0,00
24/09/2018	30215080	Cirurgião	Erlan Pércio Lopes Rufino	1,0	1,0	0,00
24/09/2018	30215080	Anestesiista	Laerte Gonçalves Granjeiro	1,0	1,0	0,00
24/09/2018	30215080	Instrumentador	Silvana Soares Mesquita	1,0	1,0	0,00

Subtotal ..... 6.250,00

Subtotal de Serviços Profissionais 6.250,00

### Serviços Hospitalares

#### Materiais

#### Apartamento

Descrição	Unid.	Qtd.	Valor	Total
Agulha Desc 25x7 (MEDLINE) ( )	peça	2,0	0,34	0,68
Agulha Desc 30x7 (MEDLINE) ( )	peça	1,0	0,34	0,34
Agulha Desc 40x12 (MEDLINE) ( )	peça	199,0	0,93	185,07
Alcool Etilico 70% Almontolia 100ml Higie Antisseptico Pele (RIOQUIMICA) ( )	mL	200,0	0,03	6,00
Atadura De Crepom 10cmx1,80m - 13 Fios (NEVE) ( )	Rolo	1,0	0,87	0,87
Cateter Intravenoso 22gx1 0,90x25mm 40ml/min (POLYMED) ( )	peça	12,0	10,17	122,04
Cateter Intravenoso 24gx3/4" 0,70x19mm 23ml/min (POLYMED) ( )	peça	13,0	10,68	138,84
Compressa De Gaze Hidrofila 7,5cmx7,5cm Radiop 13 Fios Esteril (AMERICA...	peça	280,0	0,08	22,40
Discofix 3 Vias - 13007 (POLYMED) ( )	peça	9,0	79,86	718,74
Equipo Macro Pinca Roleta C/ Plug (WILTEX) ( )	peça	49,0	2,00	98,00
Extensofix 120cm - 443120 (B.BRAUN) (0000005183)	peça	1,0	35,55	35,55
Lamina De Bisturi Nº 11 (STERILANCE MEDICAL) ( )	peça	1,0	0,74	0,74
Lamina De Bisturi Nº 15 (WILTEX) (0000049)	peça	1,0	0,74	0,74
Lancetas Sterilance Soft (MEDLEVENSOHN) ( )	peça	37,0	1,16	42,92
Luva Esteril Nº 7,0 Dial (DIAL) ( )	Par	3,0	1,25	3,75
Luva P/ Procedimento Media - Nao Esteril Nitrilica (SUPERCARE) ( )	Par	300,0	0,32	96,00
Seringa Desc C/ Agulha 1cc P/ Insulina - Ult Fine Safety - Lok 29g1/ (SR) ( )	peça	24,0	1,84	44,16
Seringa Desc S/ Agulha 03cc - Bico Liso (SALDANHA RODRIGUES) ( )	peça	33,0	0,54	17,82
Seringa Desc S/ Agulha 03cc - Bico Luer Lock (SALDANHA RODRIGUES)...	peça	1,0	0,54	0,54
Seringa Desc S/ Agulha 05cc - Bico Liso (SALDANHA RODRIGUES)...	peça	1,0	0,95	0,95
Seringa Desc S/ Agulha 10cc - Bico Liso (SALDANHA RODRIGUES) (0000101)	peça	86,0	1,22	104,92
Seringa Desc S/ Agulha 20cc - Bico Liso (SALDANHA RODRIGUES)...	peça	86,0	2,91	250,26
Sonda P/ Alim Ent Dobhoff 12fr 109cm Poliur C/ Mandri (EMBRAMED)...	peça	1,0	517,99	517,99
Tiras-teste P/ Glicemia C/ 25 (ACON BIOTECH) ( )	Tira	38,0	1,83	69,54

Subtotal ..... 2.478,86

### Centro-cirurgico

Descrição	Unid.	Qtd.	Valor	Total
Adesivo Cirurgico Histoacryl 5x0.5ml - 1050052 (B. BRAUN - AESCULAP)...	peça	2,0	330,00	660,00
Agulha Desc 30x7 (MEDLINE) ( )	peça	4,0	0,34	1,36

MEDICA CORRETORA DE SERVIÇOS  
Recebido em 02/10/2018



Agulha Desc 30x7 (SOLIDOR) ( )	peça	1,0	0,34	0,34
Agulha Desc 30x8 (MEDLINE) ( )	peça	3,0	0,34	1,02
Agulha Desc 40x12 (MEDLINE) ( )	peça	6,0	0,93	5,58
Atadura De Crepom 10cmx1,80m - 13 Fios (NEVE) ( )	Rolo	2,0	0,87	1,74
Atadura De Crepom 12cmx1,25 (CREMER) (0001810)	Rolo	3,0	1,22	3,66
Atadura De Crepom 15cmx1,25m (CREMER) (0000017055)	Rolo	3,0	1,53	4,59
Atadura De Crepom 20cmx1,25m (CREMER) (0001810041)	Rolo	1,0	2,43	2,43
Cage Cervical Angulado 10x15x13 - 670e6 (BAUMER) ( )	peça	1,0	1.890,00	1.890,00
Cage Cervical Angulado 5x13x11 - 670e1 (BAUMER) ( )	peça	1,0	1.890,00	1.890,00
Cage Cervical Angulado 9x14x12 - 670e5 (BAUMER) ( )	peça	2,0	1.890,00	3.780,00
Caneta Monopolar Descartavel - E2515 (VALLEYLAB) ( )	peça	2,0	30,00	60,00
Capa Esteril P/ Microscopio - 306071-0000-000 (CARL ZEISS DO BRASIL....	peça	1,0	172,80	172,80
Caprofyl Cf202t 5.0 (JOHNSON & JOHNSON) (0000013301)	env	1,0	44,23	44,23
Caprofyl Cf811t 2.0 (JOHNSON & JOHNSON) (0000013282)	env	3,0	35,38	106,14
Cateter Intravenoso 14gx2" 2,17mmx50mm 1,74mm (POLYMED) (0000251544)	peça	4,0	12,00	48,00
Cateter P/ Oxigenio Tipo Oculos (EMBRAMED) (0000013)	peça	1,0	0,74	0,74
Cera P/ Osso W31g 2,5g (JOHNSON & JOHNSON) (0000013578)	env	2,0	56,00	112,00
Coletor De Urina Por Sistema Fechado (WILTEX KBM) (0000021673)	peça	1,0	50,40	50,40
Compressa 23cmx25cm (CREMER) (0000026263)	peça	18,0	3,11	55,98
Compressa 50cmx45cm (CREMER) (0000051154)	peça	51,0	3,11	158,61
Compressa De Gaze Hidrofila 7,5cmx7,5cm 13 Fios Esteril (DESCARPACK) ( )	peça	40,0	0,07	2,80
Compressa De Gaze Hidrofila 7,5cmx7,5cm Radiop 13 Fios Esteril (AMERICA...	peça	240,0	0,08	19,20
Compressa De Gaze Hidrofila 7,5cmx7,5cm Radiop 13 Fios Esteril (CREMER) ...	peça	20,0	0,07	1,40
Discofix 3 Vias - 13007 (POLYMED) ( )	peça	3,0	79,86	239,58
Dreno P/ Sucção Nº 10 - 3.2 1/8" 10ft - 2 Vias (ZAMMI) (00000093)	peça	1,0	21,60	21,60
Dreno P/ Sucção Nº 14 - 4.8 3/16" 14ft - 2 Vias (ZAMMI) (0001910)	peça	1,0	24,00	24,00
Eletrodo P/ Monitorizacao Cardiaca (SKINTACT) (0000127)	peça	14,0	1,28	17,92
Equipo Macro Pinca Roleta C/ Plug (WILTEX) ( )	peça	2,0	2,00	4,00
Eseova C/ Clorhexidina P/ Degermacao E Antiseptia Pre - Operatoria Das...	peça	11,0	2,98	32,78
Extensofix 120cm - 443120 (B.BRAUN) (0000005183)	peça	5,0	35,55	177,75
Filtro Bacteriologico 15mmx22mm - Adulto (KUNG SHIN PLASTICS) ( )	peça	4,0	81,60	326,40
Hemostatico Absorvivel 2x3 (5,1cmx7,6cm) Surgicel - 1953 (ETHICON)...	env	6,0	216,82	1.300,92
Kit Cateter Venoso Duplo Lumen 20cm 7f (BALTON) ( )	peça	1,0	176,00	176,00
Lamina De Bisturi Nº 11 (STERILANCE MEDICAL) ( )	peça	1,0	0,74	0,74
Lamina De Bisturi Nº 15 (STERILANCE MEDICAL) ( )	peça	1,0	0,74	0,74
Lamina De Bisturi Nº 24 (STERILANCE MEDICAL) ( )	peça	3,0	0,74	2,22
Luva Esteril Nº 6,5 (MUCAMBO) (0000029)	Par	6,0	1,25	7,50
Luva Esteril Nº 7,0 (MUCAMBO) (0000029)	Par	6,0	1,25	7,50
Luva Esteril Nº 7,5 (MUCAMBO) (0000029513)	Par	7,0	1,25	8,75
Luva Esteril Nº 7,0 - S/ Talco (MUCAMBO) ( )	Par	1,0	2,16	2,16
Luva Esteril Nº 7,5 - S/ Talco (MUCAMBO) ( )	Par	1,0	2,16	2,16
Luva Esteril Nº 8,0 (MUCAMBO) (0000029514)	Par	4,0	1,25	5,00
Luva P/ Procedimento Media - Nao Esteril Nitrilica (SUPERCARE) ( )	Par	24,0	0,32	7,68
Monocryl Mep496g 4.0 (JOHNSON & JOHNSON) (0000013152)	env	1,0	70,31	70,31
Mononylon 1171t 3.0 (JOHNSON & JOHNSON) (0000013308)	env	3,0	26,13	78,39
Mononylon 1215t 2.0 (JOHNSON & JOHNSON) (0000013310)	env	17,0	26,13	444,21
Mononylon 14502t 4.0 (JOHNSON & JOHNSON) (0000013317)	env	1,0	25,86	25,86
Película Adesiva Transparente Incise Drap 91x44 D1050br (CARDINAL)...	peça	1,0	172,56	172,56
Perfusor Set 120cm - 834202 (B. BRAUN - AESCULAP) (0000004745)	peça	1,0	63,05	63,05
Placa Cervical 1 Niveis - 26mm (BIOSPINE) ( )	peça	1,0	4.050,00	4.050,00
Prolene Azul 8357t 4.0 (JOHNSON & JOHNSON) (0000013402)	env	3,0	58,72	176,16
Seringa Desc S/ Agulha 05cc - Bico Luer Lock (SALDANHA RODRIGUES) ( )	peça	4,0	0,95	3,80
Seringa Desc S/ Agulha 10cc - Bico Luer Lock (SALDANHA RODRIGUES) ( )	peça	8,0	2,40	19,20
Seringa Desc S/ Agulha 20cc - Bico Liso (SALDANHA RODRIGUES),..	peça	11,0	2,91	32,01
Seringa Desc S/ Agulha 60cc - Bico Luer Lock (TERUMO) ( )	peça	1,0	18,38	18,38
Sonda Desc Sil Uretral Nº 12 (EMBRAMED) (0000013)	peça	1,0	0,44	0,44
Sonda Desc Sil Uretral Nº 14 (EMBRAMED) (0004850)	peça	1,0	1,00	1,00
Sonda Endotraqueal Desc C/ Balao Nº 7.0 30mm (COMPER) ( )	peça	2,0	13,61	27,22





Sonda Endotraqueal Desc C/ Balao N° 7.5 30mm (COMPER) ( )	peça	1,0	6,56	6,56
Sonda Foley 2 Vias Sil N° 14 4.7mm 30ml (RUSCH) (0000053)	peça	1,0	5,94	5,94
Transofix - 4090500 (B.BRAUN) (0000004273)	peça	3,0	17,70	53,10
Tubo De Silicone 6,0x12mm - 204 (MEDICONE) (0000029120)	M	10,0	10,40	104,00
Vicryl Violeta Vcp352h 0 (JOHNSON & JOHNSON) (0000016452)	env	3,0	47,95	143,85
Vicryl Vlt Vcp 407h 2.0 (JOHNSON & JOHNSON) (0000013168)	env	1,0	39,05	39,05

Subtotal .....: 16.973,51

**Pronto Atendimento**

Descrição	Unid.	Qtd.	Valor	Total
Aguilha Desc 40x12 (MEDLINE) ( )	peça	3,0	0,93	2,79
Cateter Intravenoso 18g 1,30mmx45mm 100ml/min (POLYMED) (0000084387)	peça	2,0	10,17	20,34
Discofix 3 Vias - 13007 (POLYMED) ( )	peça	1,0	79,86	79,86
Equipo Macro Pinca Roleta C/ Plug (WILTEX) ( )	peça	1,0	2,00	2,00
Luva P/ Procedimento Media - Nao Esteril Nitrilica (SUPERCARE) ( )	Par	5,0	0,32	1,60
Seringa Desc S/ Agulha 03cc - Bico Luer Lock (SALDANHA RODRIGUES)...	peça	1,0	0,54	0,54
Seringa Desc S/ Agulha 20cc - Bico Liso (SALDANHA RODRIGUES)...	peça	2,0	2,91	5,82

Subtotal .....: 112,95

**UTI**

Descrição	Unid.	Qtd.	Valor	Total
Aguilha Desc 13x4,5 (MEDLINE) (0000270)	peça	1,0	0,20	0,20
Aguilha Desc 25x7 (MEDLINE) ( )	peça	2,0	0,34	0,68
Aguilha Desc 40x12 (MEDLINE) ( )	peça	198,0	0,93	184,14
Atadura De Crepom 10cmx1,80m - 13 Fios (NEVE) ( )	Rolo	4,0	0,87	3,48
Cateter Intravenoso 20gx1 1/4" 1,10x32mm 63ml/min (POLYMED) ( )	peça	3,0	10,17	30,51
Cateter Intravenoso 22gx1 0,90x25mm 40ml/min (POLYMED) ( )	peça	5,0	10,17	50,85
Cateter P/ Oxigenio Tipo Oculos (EMBRAMED) (0000013)	peça	1,0	0,74	0,74
Coletor De Urina Por Sistema Aberto (EMBRAMED) ( )	peça	2,0	11,55	23,10
Coletor Univ P/ Exame Lab Est - Transp (J. PROLAB) ( )	peça	2,0	0,40	0,80
Compressa 50cmx45cm (CREMER) (0000051154)	peça	870,0	3,11	2.705,70
Compressa De Gaze Hidrofila 7,5cmx7,5cm Radiop 13 Fios Esteril (AMERICA...	peça	880,0	0,08	70,40
Discofix 3 Vias - 13007 (POLYMED) ( )	peça	2,0	79,86	159,72
Eletrodo P/ Monitorizacao Cardiaca (SKINTACT) (0000127)	peça	52,0	1,28	66,56
Enterofix 300ml (EMBRAMED) (0000051)	peça	57,0	2,76	157,32
Equipo Macro Pinca Roleta C/ Plug (GLOMED) ( )	peça	57,0	2,00	114,00
Equipo Macro Pinca Roleta C/ Plug (WILTEX) ( )	peça	45,0	2,00	90,00
Eurofix Compact Air Ambar - 441723 (B.BRAUN) (0000006838)	peça	1,0	30,00	30,00
Eurofix Compact Incolor - 441700 (B.BRAUN) (0000006837)	peça	5,0	30,00	150,00
Extensofix 120cm - 443120 (B.BRAUN) (0000005183)	peça	1,0	35,55	35,55
Fralda Desc Geriatrica Extra - Grande (DESCARPACK) ( )	peça	34,0	1,52	51,68
Kit Cateter Venoso Duplo Lumen 20cm 7F (BALTON) ( )	peça	1,0	176,00	176,00
Lamina De Bisturi N° 15 (WILTEX) (0000049)	peça	1,0	0,74	0,74
Lamina De Bisturi N° 24 (STERILANCE MEDICAL) ( )	peça	2,0	0,74	1,48
Lancetas Sterilance Soft (MEDLEVENSOHN) ( )	peça	64,0	1,16	74,24
Luva Esteril N° 7,5 (INDUSTRIA FRONTINENSE/ LEMGRUBER) (0000106890)	Par	4,0	1,25	5,00
Luva P/ Procedimento Media - Esteril (INDUSTRIA FRONTINENSE/...	Par	30,0	1,38	41,40
Luva P/ Procedimento Media - Nao Esteril Nitrilica (SUPERCARE) ( )	Par	395,0	0,32	126,40
Mononylon 1171t 3,0 (JOHNSON & JOHNSON) (0000013308)	env	1,0	26,13	26,13
Mononylon 14502t 4.0 (JOHNSON & JOHNSON) (0000013317)	env	1,0	25,86	25,86
Povidine Degermante PvpI 10% (RIOQUIMICA) (0000169742)	mL	100,0	0,04	4,00
Seringa Desc C/ Agulha 1cc P/ Insulina - Ult Fine Safety - Lok 29g1/ (SR) ( )	peça	21,0	1,84	38,64
Seringa Desc S/ Agulha 03cc - Bico Liso (SALDANHA RODRIGUES) ( )	peça	3,0	0,54	1,62
Seringa Desc S/ Agulha 03cc - Bico Luer Lock (SALDANHA RODRIGUES)...	peça	8,0	0,54	4,32
Seringa Desc S/ Agulha 05cc - Bico Luer Lock (SALDANHA RODRIGUES) ( )	peça	1,0	0,95	0,95
Seringa Desc S/ Agulha 10cc - Bico Liso (SALDANHA RODRIGUES) (0000101)	peça	7,0	1,22	8,54
Seringa Desc S/ Agulha 10cc - Bico Luer Lock (SALDANHA RODRIGUES) ( )	peça	31,0	2,40	74,40
Seringa Desc S/ Agulha 20cc - Bico Liso (SALDANHA RODRIGUES)...	peça	157,0	2,91	456,87



Sonda Aspiracao Traq C/ Valv N° 12 (EMBRAMED) (0002340)	peça	26,0	1,79	46,54
Sonda Aspiracao Traq C/ Valv N° 12 (GC MEDICA) ( )	peça	3,0	1,79	5,37
Sonda Desc Sil Uretral N° 12 (GC MEDICA) ( )	peça	1,0	0,58	0,58
Sonda P/ Alim Ent Dobbhoff 12fr 109cm Poliur C/ Mandri (EMBRAMED)...	peça	2,0	517,99	1.035,98
Tiras-teste P/ Glicemia C/ 25 (ACON BIOTECH) ( )	Tira	64,0	1,83	117,12
Tubo De Silicone 6.0x12mm - 204 (MEDICONE) (0000029120)	M	4,0	10,40	41,60
Subtotal .....			6.239,21	

### Medicamentos Apartamento

Descrição	Unid.	Qtd.	Valor	Total
Agua Para Injecao 10ml (FARMACE) (0000056915)	amp	121,0	0,80	96,80
Androcortil 100mg Inj. (TEUTO BRAS.) (0000017983)	fr amp	5,0	3,15	15,75
Cortisonal 100mg Inj. (UNIAO QUIMICA) (0000017734)	fr amp	2,0	5,35	10,70
Dipifarma 1g/2ml Inj. (FARMACE) (0000039773)	amp	37,0	1,04	38,48
Elprazol 20mg Caps. (PHARLAB) (0000068125)	caps	7,0	0,45	3,15
Fenital 250mg/5ml Inj. (CRISTALIA) (0000028625)	amp	24,0	3,32	79,68
Fenitoina 100mg Comp. (TEUTO BRAS.) (0000017198)	comp	21,0	0,25	5,25
Glicose 50% 10ml (FARMACE) (0000057360)	amp	11,0	0,99	10,89
Hemofol 5000ui/0,25ml Sc. (CRISTALIA) (0000055537)	amp	24,0	4,64	111,36
Inlact 120ml Xpe. (EMS) (0000038803)	mL	150,0	0,31	46,50
Ionclor 6% 100ml Sol. Oral (PRATI DONADUZZI) (0000065780)	mL	30,0	0,03	0,90
Lacribel 15ml Col. (LATINO FARMA) (0000013888)	mL	1,0	0,75	0,75
Oxacilil 500mg Inj. (NOVAFARMA) (0000021484)	fr amp	229,0	2,77	634,33
Pamergan 50mg/2ml Inj. (CRISTALIA) (0000028725)	amp	3,0	2,70	8,10
Paracetamol 200mg/ml 10ml (SOBRAL) (0000006528)	mL	38,0	0,67	25,46
Quetipin 25mg Comp. (CRISTALIA) (0000054910)	comp	33,0	1,55	51,15
Ranitidina 50mg/2ml Inj. (TEUTO BRAS.) (0000026046)	amp	24,0	0,99	23,76
Soro Fisiologico 0,9% 100ml Miniflac (B.BRAUN) (0000032242)	fr	100,0	7,86	786,00
Soro Fisiologico 0,9% 10ml (FARMACE) (0000039763)	amp	2,0	0,98	1,96
Soro Fisiologico 0,9% 250ml Ecoflac (FRESENIUS KABI) (0000011564)	fr	30,0	3,44	103,20
Soro Fisiologico 0,9% 500ml Ecoflac (B.BRAUN) (0000008735)	fr	4,0	8,00	32,00
Tramadol 100mg/2ml Inj. (TEUTO BRAS.) (0000036846)	amp	33,0	6,12	201,96
Triaxton 1g Inj. (BLAU SIEGEL) (0000036924)	fr amp	20,0	22,78	455,60
Ultravist 300 500ml (BAYER) (0000045421)	mL	80,0	2,57	205,60
Xylestesin 2% Geleia 10ml (CRISTALIA) (0000028771)	g	10,0	1,38	13,80
Subtotal .....			2.963,13	

### Centro-cirurgico

Descrição	Unid.	Qtd.	Valor	Total
Agua Para Injecao 10ml (FARMACE) (0000056915)	amp	9,0	0,80	7,20
Atrofarma 0,25mg/ml Inj. (FARMACE) (0000010607)	amp	8,0	1,08	8,64
Cetoprofeno 100mg Inj. (CRISTALIA) (0000037747)	fr amp	2,0	7,63	15,26
Dexametasona 10mg/2,5ml Inj. (FARMACE) (0000041881)	amp	3,0	2,35	7,05
Dexametasona 10mg/2,5ml Inj. (TEUTO BRAS.) (0000041881)	amp	1,0	2,35	2,35
Dipifarma 1g/2ml Inj. (FARMACE) (0000039773)	amp	6,0	1,04	6,24
Efedrin 50mg/ml Inj. (CRISTALIA) (0000003805)	amp	2,0	9,00	18,00
Fastfen 50ug/ml 1ml Inj. (CRISTALIA) (0000028623)	amp	1,0	19,53	19,53
Fazolol 1g Inj. (BLAU FARMACEUTICA) (0000043228)	fr amp	1,0	16,95	16,95
Fentanest 5ml Inj. (CRISTALIA) (0000028852)	amp	2,0	1,73	3,46
Hypocaina 2% S/v 5ml (HYPOFARMA) ( )	mL	15,0	0,84	12,60
Hytamicina 80mg/2ml Inj. (HYPOFARMA) (0000014272)	amp	1,0	2,85	2,85
Isoforine 100ml (CRISTALIA) (0000028658)	mL	100,0	4,66	466,00
Ketamin 100mg/2ml Inj. (CRISTALIA) (0000028661)	amp	1,0	12,36	12,36
Metoclopramida 10mg/2ml Inj. (TEUTO BRAS.) (0000036902)	amp	1,0	0,42	0,42
Midazolam 15mg/3ml (HIPOLABOR) (0000070679)	amp	2,0	9,49	18,98
Nauseadron 8mg/4ml Inj. (CRISTALIA) (0000037766)	amp	1,0	52,07	52,07
Normastig 0,5mg/ml Inj. (UNIAO QUIMICA) (0000001815)	amp	4,0	1,03	4,12







**Associação Piauiense de Combate ao Câncer**  
**Hospital São Marcos**

Rua Olavo Bilac, 2300 - Centro - Teresina / Piauí  
Telefones: 2106-8382/2106-8000 - Fax: 2106-8006



**ORÇAMENTO**  
**Orçamento Finalizado**

Pessoa: SHIRLLENNE RODRIGUES DE MORAIS

**PAC - PLANO DE ALTA COMPLEXIDADE**

Medico: ERLAN PÉRCIO LOPES RUFINO

Dt. Orçamento: 11/10/2018

Dt. Validade: 21/10/2018

Caráter: ELETIVO

Fone 1: (86) 99526-4618

☒ Internado

☒ Anestesia

☐ UTI

☐ Congelação

☐ Video

Este procedimento é de alta complexidade. Não podemos prever a permanência do paciente no hospital, o uso de antibióticos, o uso de UTI, ou a quantidade de materiais e medicamentos usados durante a cirurgia. Portanto, não é possível fixar um preço previamente, sendo necessário um depósito no valor citado abaixo.

Após 07 dias de permanência hospitalar, o depósito deverá ser renovado.

Na alta do paciente, a conta será faturada sendo os preços das diárias, dos medicamentos e materiais e das taxas calculados pelo preço do plano econômico. Se a conta for menor que o depósito, será devolvida a diferença. Se a conta for maior que o(s) depósito(s), deverá ser paga a diferença.

**Procedimento**

30715393 - Hernia de Disco Cervical - Tratamento Cirurgico

**Depósito Prévio**

**Hospital**

20.000,00

**Anestesista**

3.500,00

**Observações:**

- Apartamento Tipo A - Alojamento individual, com ar condicionado, frigobar, TV, acomodações para acompanhante com café da manhã. Despesas do frigobar e o almoço e jantar do acompanhante não estão incluídas no plano.
- Apartamento Tipo B - Alojamento para dois pacientes, ar condicionado, gelagua, acomodações para acompanhante do mesmo sexo, com café da manhã.
- Este valor não inclui honorários de Cirurgião e Auxiliares. Este acerto deve ser feito diretamente com o Cirurgião.
- Valor do Anestesista deve ser pago diretamente com o profissional.
- A previsão de diárias já especificada para cada procedimento deve ser seguida, em caso de estender permanência o valor deverá ser complementado com 50% do valor inicial e assim sucessivamente.
- O orçamento acima é somente uma previsão de materiais podendo sofrer substituição no ato do procedimento, além de alteração de quantidades.
- Em caso de dúvidas entrar em contato com o setor de credenciamento, fone - 2106 8382.

Teresina (Pi), 13 de Outubro de 2018

**FERNANDO SOARES ALVES**

Matrícula: 02389

APCC - Hospital São Marcos



## Receituário Controle Especial 1ª VIA - FARMÁCIA

### Identificação do Eminente

Nome completo: Eriani Pécio Lopes Rufino

CRM: 4682PI

UF do CRM: PI

Nº: 4682

End. Completo: Rua Olavo Bilac, 2300

Telefone: (86) 2106-8000

Cidade: Teresina

UF: PI

Paciente: SHIRLENNE RODRIGUES DE MORAIS

Endereço: RUA 01 - LOURIVAL PARENTE \* TERESINA - PI \* 64.000-000

### Prescrição:

ciprofloxacino 500mg..... 14 cps

tomar 1 cp 12/12h 7 dias

quetiapina 25mg..... 02cx

tomar 1 cp noite

hidantal 100mg..... 02cx

tomar 1 cp 12/12h

Data: 26/10/2018

Assinatura do Médico

### Identificação do Comprador

Nome completo \_\_\_\_\_

RG: \_\_\_\_\_ Org. Emissor: \_\_\_\_\_

End. completo: \_\_\_\_\_

Telefone: \_\_\_\_\_

Cidade: \_\_\_\_\_ UF: \_\_\_\_\_

### Identificação do Fornecedor

Assinatura do Farmacêutico

Data: \_\_\_\_/\_\_\_\_/\_\_\_\_







# Hospital São Marcos

Associação Piauiense de Combate ao Câncer

Rua Olavo Bilac, 2300 \* Fone 086 2106-8000 \* 64001-280 Teresina - Piauí

C.N.P.J. 06.870.026/0001-77 \* I. E. Isento

www.saomarcos.org.br

1ª VIA - CLIENTE

Para a Sra.

SHIRLLENNE RODRIGUES DE MORAIS

RUA 01 - LOURIVAL PARENTE \* TERESINA - PI \* 64.000-000

**R**

USO ORAL

1. OMEPRAZOL 20MG-----1CX  
TOMAR 1 CP JEJUM

2. CIPROFLOXACINO 500MG-----1CX  
TOMAR 1 CP 12/12H POR 7 DIAS

USO EXTERNO



3. COLAGENASE-----1TB  
APLICAR 3X DIA

Teresina (Pi), 19/10/2018 09:24:29

Felipe Augusto Marinho Oliveira  
CRM - PI 6256

Felipe Augusto Marinho Oliveira  
CRM - PI 6256



 <p><b>Prefeitura do Município de Teresina</b>  <b>SECRETARIA MUNICIPAL DE FINANÇAS</b>  <b>NOTA FISCAL DE SERVIÇOS ELETRÔNICA - NFSe</b></p>	Número da Nota <b>00050406</b>																		
	Data e Hora de Emissão <b>29/01/2019 16:40:58</b>																		
	Código de Verificação <b>c770f5b1</b>																		
<p align="center"><b>PRESTADOR DE SERVIÇOS</b></p>  <p>Nome/Razão Social: <b>ASSOCIACAO PIAUIENSE DE COMBATE AO CANCER</b>          CPF/CNPJ: <b>06.870.026/0001-77</b> Inscrição Municipal: <b>008882-0</b>          Endereço: <b>RUA OLAVO BILAC, Nº2300 - BAIRRO CENTRO - CEP:64001-280</b>          Município: <b>TERESINA</b> UF: <b>PI</b></p>																			
<p align="center"><b>TOMADOR DE SERVIÇOS</b></p> <p>Nome/Razão Social: <b>VIACAO NOVO HORIZONTE LTDA</b>          CPF/CNPJ: <b>60.829.264/0001-84</b>          Endereço: <b>AVENIDA CENTRAL, Nº1102 - Q. AREA - BAIRRO CENTRO - CEP:74000-000</b>          Município: <b>GOIAS</b> UF: <b>GO</b> E-mail:</p>																			
<p align="center"><b>DISCRIMINAÇÃO DOS SERVIÇOS</b></p> <p><b>Descrição:</b>          NF REFERENTE A SERVIÇOS HOSPITALARES DIA 15/01/2019          PAC SHERILLENNE RODRIGUES DE MOURA          CPF 279.969798-47          TC DO CRANIO \$20,00          RM COLUNA CERVICAL \$70,00</p> <table border="1"> <thead> <tr> <th>Tributável SIM</th> <th>Item SERVIÇOS HOSPITALARES</th> <th>Qtde 1</th> <th>Unitário R\$ 1390,00</th> <th>Total R\$ 1.390,00</th> </tr> </thead> <tbody> <tr> <td></td> <td></td> <td></td> <td></td> <td></td> </tr> </tbody> </table>			Tributável SIM	Item SERVIÇOS HOSPITALARES	Qtde 1	Unitário R\$ 1390,00	Total R\$ 1.390,00												
Tributável SIM	Item SERVIÇOS HOSPITALARES	Qtde 1	Unitário R\$ 1390,00	Total R\$ 1.390,00															
<table border="1"> <tr> <td>PIS (0,0000%): <b>R\$ 0,00</b></td> <td>COFINS (0,0000%): <b>R\$ 0,00</b></td> <td>INSS (0,0000%): <b>R\$ 0,00</b></td> <td>IR (0,0000%): <b>R\$ 0,00</b></td> <td>CSLL (0,0000%): <b>R\$ 0,00</b></td> </tr> <tr> <td align="center" colspan="5"><b>VALOR TOTAL DA NOTA = R\$ 1.390,00</b></td> </tr> <tr> <td>Valor Total das Deduções: <b>R\$ 0,00</b></td> <td>Base de Cálculo: <b>R\$ 1.390,00</b></td> <td>Alíquota: <b>0,00%</b></td> <td>Valor do ISS: <b>R\$ 0,00</b></td> <td></td> </tr> </table>					PIS (0,0000%): <b>R\$ 0,00</b>	COFINS (0,0000%): <b>R\$ 0,00</b>	INSS (0,0000%): <b>R\$ 0,00</b>	IR (0,0000%): <b>R\$ 0,00</b>	CSLL (0,0000%): <b>R\$ 0,00</b>	<b>VALOR TOTAL DA NOTA = R\$ 1.390,00</b>					Valor Total das Deduções: <b>R\$ 0,00</b>	Base de Cálculo: <b>R\$ 1.390,00</b>	Alíquota: <b>0,00%</b>	Valor do ISS: <b>R\$ 0,00</b>	
PIS (0,0000%): <b>R\$ 0,00</b>	COFINS (0,0000%): <b>R\$ 0,00</b>	INSS (0,0000%): <b>R\$ 0,00</b>	IR (0,0000%): <b>R\$ 0,00</b>	CSLL (0,0000%): <b>R\$ 0,00</b>															
<b>VALOR TOTAL DA NOTA = R\$ 1.390,00</b>																			
Valor Total das Deduções: <b>R\$ 0,00</b>	Base de Cálculo: <b>R\$ 1.390,00</b>	Alíquota: <b>0,00%</b>	Valor do ISS: <b>R\$ 0,00</b>																
<p align="center"><b>OUTRAS INFORMAÇÕES</b></p> <p>Mês de Competência da Nota Fiscal: <b>01/2019</b>          Local da Prestação do Serviço: <b>TERESINA/PI</b>          Recolhimento: -----          CNAE: <b>861010100 - ATIVIDADES DE ATENDIMENTO HOSPITALAR, EXCETO PRONTOSOCORRO E UNIDADES PARA ATENDIMENTO A URGENCIAS</b>          Serviço: <b>0403 - Hospitais, clínicas, laboratórios, sanatórios, manicômios, casas de saúde, prontos-socorros, ambulatórios e congêneres.</b>          O CREDENCIAMENTO PARA EMISSÃO DE NOTA FISCAL ELETRÔNICA NÃO AUTORIZA O FUNCIONAMENTO DA EMPRESA</p>																			





23/09/2018	34010017	TC ABDOME TOTAL (ABDOME SUPERIOR, PELVE E RETROPER	1,0	1,0	1.078,00	1.078,00
23/09/2018	34010033	TC COLUNA CERVICAL	1,0	3,0	572,00	1.716,00
23/09/2018	34010068	TC DO CRANIO	1,0	3,0	572,00	1.716,00
23/09/2018	34010084	TC DE FACE	1,0	1,0	572,00	572,00
23/09/2018	34010130	TC TORAX	1,0	1,0	572,00	572,00
23/09/2018	36010022	RM COLUNA CERVICAL	1,0	1,0	957,00	957,00

Subtotal .....: 7.788,00

**Exames Laboratoriais**

Data	Proced.	Descrição	Qtd.	Valor	Total
23/09/2018	40101010	Ecg Convencional de Ate 12 Derivacoes	1,0	54,00	54,00
23/09/2018	40301109	Ácido láctico (lactato)	1,0	9,0	243,00
23/09/2018	40301281	Amilase	1,0	20,00	20,00
23/09/2018	40301397	Bilirrubinas (direta, indireta e total)	1,0	20,00	20,00
23/09/2018	40301419	Cálcio iônico	1,0	9,0	243,00
23/09/2018	40301630	Creatinina	1,0	11,0	220,00
23/09/2018	40301648	Creatino fosfoquinase total (CK)	1,0	4,0	108,00
23/09/2018	40301664	Creatino fosfoquinase - fração MB - atividade	1,0	33,00	33,00
23/09/2018	40302016	Gasometria (pH, pCO2, SA, O2, excesso base)	1,0	7,0	336,00
23/09/2018	40302237	Magnésio	1,0	7,0	140,00
23/09/2018	40302318	Potássio	1,0	14,0	280,00
23/09/2018	40302385	Proteínas totais albumina e globulina	1,0	2,0	40,00
23/09/2018	40302423	Sódio	1,0	12,0	240,00
23/09/2018	40302504	Transaminase oxalacética (amino transferase aspart	1,0	20,00	20,00
23/09/2018	40302512	Transaminase pirúvica (amino transferase de alanin	1,0	20,00	20,00
23/09/2018	40302520	Transferrina	1,0	18,00	18,00
23/09/2018	40302571	Troponina	1,0	60,00	60,00
23/09/2018	40302580	Uréia	1,0	9,0	180,00
23/09/2018	40304361	Hemograma com contagem de plaquetas ou frações (er	1,0	12,0	324,00
23/09/2018	40304582	Tempo de coagulação	1,0	14,00	14,00
23/09/2018	40304590	Tempo de protrombina	1,0	3,0	81,00
23/09/2018	40304620	Tempo de trombina	1,0	65,00	65,00
23/09/2018	40304639	Tempo de tromboplastina parcial ativada	1,0	3,0	60,00
23/09/2018	40310027	Antibiograma (teste sensibilidade a antibióticos e	1,0	20,00	20,00
23/09/2018	40310060	Bacterioscopia (Gram, Ziehl, Albert etc), por lâm	1,0	30,00	30,00
23/09/2018	40310167	Cultura quantitativa de secreções pulmonares, quan	1,0	55,00	55,00
23/09/2018	40310213	Cultura, urina com contagem de colônias	1,0	66,00	66,00
23/09/2018	40310248	Hemocultura (por amostra)	1,0	66,00	66,00
23/09/2018	40311210	Rotina de urina (caracteres físicos, elementos ano	1,0	20,00	20,00
23/09/2018	40402045	Unidade de Concentrado de Hemacias	1,0	722,35	1.444,70
23/09/2018	40403416	Prova de compatibilidade pré-transfusional complet	1,0	170,00	680,00

Subtotal .....: 5.200,70

Subtotal de SADT 12.988,70

Total Geral (R\$) .: 81.948,77

Teresina (PI), 19/10/2018.

*Maria Catarina Magalhães de Almeida*  
**Maria Catarina Magalhães de Almeida**

Gerente de Faturamento

JÁ DEPOSITADO: 85.009,50

DEPOSITO 3.500,00  
MEDICO 10.000,00

81.948,77

DEPOSITADO P/O HOSPITAL = 71.509,50  
FALTA DEPOSITAR → 10.439,27

71.509,50  
DEB → 10.439,27

3.500,00  
12.000,00

Soro Fisiologico 0,9% 100ml MiniFlac (B.BRAUN) (0000032242)	fr	58,0	7,86	455,88
Soro Fisiologico 0,9% 10ml (FARMACE) (0000039763)	amp	39,0	0,98	38,22
Soro Fisiologico 0,9% 250ml Ecoflac (FRESENIUS KABI) (0000011564)	fr	12,0	3,44	41,28
Soro Fisiologico 0,9% 500ml Ecoflac (B.BRAUN) (0000008735)	fr	29,0	8,00	232,00
Soro Fisiologico 0,9% 50ml MiniFlac (B.BRAUN) (0000036756)	fr	32,0	5,97	191,04
Soro Glicosado 5% 250ml (B.BRAUN) (0000042217)	fr	2,0	3,79	7,58
Tramadol 100mg/2ml Inj. (TEUTO BRAS.) (0000036846)	amp	8,0	6,12	48,96
Tramadol 50mg Caps. (HIPOLABOR) (0000010003)	caps	3,0	2,87	8,61
Triaxton 1g Inj. (BLAUSIEGEL) (0000036924)	fr amp	14,0	22,78	318,92
Xylestesin 2% Geleia 10ml (CRISTALIA) (0000028771)	g	30,0	1,38	41,40

Subtotal .....: 8.534,37

**Diárias e Taxas**

Grupo	Descrição	Qtd.	Valor	Total
Taxas De Servicos	Administração E Preparo Enteral	10,0	67,10	671,00
Diarias	Apartamento Standard ( A )	16,0	279,14	4.466,24
Taxas De Servicos	Internação	1,0	24,96	24,96
Taxas De Servicos	Observação Em Pronto Atendimento - Até 3	1,0	50,00	50,00
Diarias	Uti Adulto Ou Infantil - Geral	10,0	911,89	9.118,90

Subtotal .....: 14.331,10

**Gasoterapia**

Grupo	Descrição	Qtd.	Valor	Total
Gasoterapia	Inalação Simples	25,0	18,30	457,50

Subtotal .....: 457,50

**Diárias e Taxas**

Grupo	Descrição	Qtd.	Valor	Total
Taxas De Uso De Equipamentos	Bisturi ( Bipolar Ou Alta Frequência)	3,0	67,10	201,30
Taxas De Uso De Equipamentos	Monitor Cardíaco	1,0	54,45	54,45
Taxas De Uso De Equipamentos	Oxímetro De Pulso	1,0	34,35	34,35
Taxas Em Centro Cirurgico	Porte 6 (principal grande)	1,0	883,04	883,04

Subtotal .....: 1.173,14

**Gasoterapia**

Grupo	Descrição	Qtd.	Valor	Total
Gasoterapia	Ar Comprimido	6,0	14,30	85,80
Gasoterapia	Oxigênio p/ Hora	247,0	21,60	5.335,20

Subtotal .....: 5.421,00

**Diárias e Taxas**

Grupo	Descrição	Qtd.	Valor	Total
Taxas De Uso De Equipamentos	Monitor debito cardíaco	2,0	74,87	149,74
Taxas De Uso De Equipamentos	Oxímetro De Pulso	1,0	34,35	34,35
Taxas Em Centro Cirurgico	Porte 2 (principal Média)	1,0	378,44	378,44
Taxas Em Centro Cirurgico	Sala De Recuperação Pos-anestesia	2,0	67,10	134,20
Taxas De Uso De Equipamentos	Drill Cirúrgico	1,0	99,46	99,46
Taxas De Uso De Equipamentos	Intensificador De Imagem (arco Cirurgico	1,0	203,17	203,17
Taxas De Uso De Equipamentos	Oxímetro De Pulso	1,0	34,35	34,35
Taxas Em Centro Cirurgico	Porte 7 ( cirurgia especial)	1,0	971,34	971,34

Subtotal .....: 2.005,05

Subtotal de Serviços Hospitalares

62.710,07

**Serviço Auxiliar de Diagnóstico e Terapia - SADT****Exames Radiológicos**

Data	Proced.	Descrição	Qtd.	Valor	Total
23/09/2018	32020031	RX COLUNA CERVICAL: FUNCIONAL OU DINAMICA 7 INC	1,0	121,00	121,00
23/09/2018	32050038	RX TORAX NO LEITO	1,0	88,00	1.056,00







Para toda vida

**Associação Piauiense de Combate ao Câncer**  
**Hospital São Marcos**

IMPRESSÃO: 19/10/2018 10:56:43

PÁGINA: 1

PACIENTE: Shirllenne Rodrigues De Moraes

NASCIMENTO: 22/10/1980

FILIAÇÃO: Maria Rodrigues De Moraes

BOLETIM: 1191403

ADMISSÃO: 23/09/2018 23:21:00

CONVÊNIO: Particular

LEITO: 3H.004.01

**ALTA MÉDICA**

Data da Alta Médica

19/10/2018 08:57:00

Motivo da Alta Médica

Alta Melhorado

**RESUMO DE INTERNAÇÃO MÉDICA**

**Hipótese Diagnóstica:**

POLITRAUMA GRAVE

**Antecedentes Patológicos:**

HAS

**Queixa Principal:**

ACIDENTE AUTOMOBILÍSTICO

**Exame Físico:**

A- VIAS AÉREAS PÉRVIAS, SEM SINAIS DE CERVICALGIA (SEM COLAR); B- EXPANSIBILIDADE TORÁCICA NORMAL, EUPNÉICA, SAT 97% EM AR AMBIENTE; C- FC 64 BPM, PA 129/78; PULSO CHEIO, BOA PERFUSÃO PERIFÉRICA, HIDRATADA; D- ABERTURA OCULAR ESPONTÂNEA, MOVIMENTAÇÃO ATIVA NO LEITO (SEM POSTURAS ANOMALAS), AFÁSICA; PRESENÇA DE HEMOTOMA PALPEBRAL, PUPILAS ISOCÓRICAS E FOTO-REAGENTES; E- PRESENÇA DE FERIMENTO E AUMENTO DE PARTES MOLES NA REGIÃO TEMPORAL DIREITA (JÁ COM SUTURA). SEM SINAIS DE TRAUMA TORÁCICO; PALPAÇÃO ABDOMINAL FLÁCIDA E INDOLOR; Pelve estável; Sonda vesical sem hematúria (diurese clara). SEM SINAIS DE TRAUMA DE MEMBROS.

**ORIENTAÇÕES DE ALTA**

**Procedimentos Solicitados**

Tipo	Quant Procedimento
Cirurgia	1 Artrodese Da Coluna C/ Instrumentação Por Segmento
Cirurgia	1 Desbridamento Cirúrgico De Feridas Ou Extremidades
Cirurgia	1 Descompressão Medular E/ou Cauda Equina
Cirurgia	1 Hernia De Disco - Tratamento Cirúrgico
Cirurgia	1 Tratamento Cirúrgico Da Fratura Do Crânio - Afundamento
Cirurgia	1 Tratamento Cirúrgico Do Hematoma Intracraniano
Exame Laboratorial	9 Ácido Láctico (lactato)
Exame Laboratorial	1 Amilase
Exame Laboratorial	4 Antibiógrama (teste Sensibilidade A Antibióticos E Quimioterápicos). Por Bactéria
Exame Laboratorial	1 Bacterioscopia (gram, Ziehl, Albert Etc), Por Lâmina
Exame Laboratorial	1 Bilirubinas (direta, Indireta E Total)
Exame Laboratorial	9 Cálcio Iônico
Exame Laboratorial	11 Creatinina
Exame Laboratorial	1 Creatino Fosfoquinase - Fração Mb - Atividade
Exame Laboratorial	4 Creatino Fosfoquinase Total (ck)
Exame Laboratorial	1 Cultura Bacteriana (em Diversos Materiais Biológicos)

*Assinatura*  
Bruno Augusto Oliveira  
19/10/2018 10:56:43

Data: 19/10/2018

Validado por senha em: 19/10/2018 10:56:00

*Felipe Augusto*

Felipe Augusto Marinho Oliveira

CRM - 6256PI



Sr(a): SHIRLENNE RODRIGUES DE MORAIS  
Dr(a): TERCY LEONARDO C CUNHA  
Convênio: SÃO MARCOS - PARTICULAR  
Idade: 22/10/1980 - 37a  
Filiação: MARIA RODRIGUES DE MORAIS

Número: 801357  
Data: 24/09/2018 11:03:04  
Coleta: HOSPITAL SÃO MARCOS  
Destino: UTI TERREO

**RESULTADO**

**TEMPO DE TROMBOPLASTINA PARCIAL ATIVADO**

Material: SANGUE COM CITRATO  
Método: NEFELOMETRIA

Paciente

25,5 seg

Até 25,5 seg

Normal

25,5 seg

Paciente/Normal

1,00

**Últimos Resultados:**

Paciente: (23/09/2018): 25,5

Normal: (23/09/2018): 25,5

Paciente/Normal: (23/09/2018): 1,00

Coleta/Recebimento: 24/09/2018 12:15:49

Data da Liberação do Resultado: 24/09/2018 13:43:21

Certificado Digital: FF60E1223658FC1E2D6DA9F41C7C8DE04AB0D13A41

Assinatura eletrônica - Dr. Alvaro C. Damasceno Neto - CRF - PI: 661



*Francisberg Dias Coelho*  
Dr. Francisberg Dias Coelho  
Farmacêutico - Bioquímico  
CRF. 854



Sr(a): SHIRLENNE RODRIGUES DE MORAIS  
Dr(a): TERCY LEONARDO C. CUNHA  
Convênio: SÃO MARCOS - PARTICULAR  
Idade: 22/10/1980 - 37a  
Filiação: MARIA RODRIGUES DE MORAIS

Número: 801357  
Data: 24/09/2018 11:03:04  
Coleta: HOSPITAL SÃO MARCOS  
Destino: UTI TERREO

**RESULTADO**

**TEMPO DE PROTROMBINA (TAP) (INR) (RNI)**

Material: SANGUE COM CITRATO  
Método: NEFELOMETRIA

**T. Normat. Internacional - INR**

**Atividade**

**Paciente**

**Normal**

**1,00**  
**100,00 %** 70 até 100  
**10,4 seg** 1,0 até 15,0  
**10,60** 10 até 15

**Últimos Resultados:**

Paciente: (23/09/2018): 10,6  
Atividade: (23/09/2018): 100,00  
T. Normat. Internacional - INR: (23/09/2018): 1,00  
Normal: (23/09/2018): 10,60

**Variações terapêuticas recomendadas:**

**INR OBJETIVO**  
**ANTICOAGULANTE ORAL PRÉ-OPERATORIO**  
Iniciar 2 semanas antes da:  
Cirurgia: 1,5 - 2,5 2,0  
Cirurgia de articulação: 2,0 - 3,0 2,5  
**PREVENÇÃO DE TROMBOSE VENOSA**  
Primária e secundária 2,0 - 3,0 2,5  
Recorrente(acima 2 crises): 2,4 - 4,0 3,0  
**PREVENÇÃO DE TROMBOEMBOLISMO ARTERIAL**  
Incluindo pacientes com:  
Válvula cardíaca: 3,0 - 4,5 3,5

Coleta/Recebimento: 24/09/2018 12:15:49  
Data da Liberação do Resultado: 24/09/2018 13:43:21  
Certificado Digital: FF60E6273357F3172464A0FD0707080B1C62A3EB0F

Assinatura eletrônica - Dr. Alvaro C. Damasceno Neto- CRF - PI: 661

Sr(a): SHIRLENNE RODRIGUES DE MORAIS  
Dr(a): TERCY LEONARDO C CUNHA  
Convênio: SÃO MARCOS - PARTICULAR  
Idade: 22/10/1980 - 37a  
Filiação: MARIA RODRIGUES DE MORAIS

Número: 801857  
Data: 24/09/2018 11:03:04  
Coleta: HOSPITAL SÃO MARCOS  
Destino: UTI TERREO

**RESULTADO**

**CPK - CREATINOFOSFOQUINASE**

Material: SORO

Método: QUÍMICA SECA (ENZIMÁTICO DE DOIS PONTOS)

**310 U/mL**

Valores de referência:

30 a 135 U/mL

Últimos Resultados:

Colheita/Recebimento: 24/09/2018 12:15:59

Data da Liberação do Resultado: 24/09/2018 13:43:25

Certificado Digital: FF81E4253155F1112262A6F80505060962A8E91269

Assinatura eletrônica - Dr. Alvaro C. Damasceno Neto - CPF - PI: 651



Dr. Francisberg Dias Coelho  
Farmacêutico - Biquil-loc  
CPF: 364

Sr(a): SHIRLENNE RODRIGUES DE MORAIS  
Dr(a): TERCY LEONARDO C CUNHA  
Convênio: SÃO MARCOS - PARTICULAR  
Idade: 22/10/1980 - 37a  
Filiação: MARIA RODRIGUES DE MORAIS

Número: 801357  
Data: 24/09/2018 11:03:04  
Coleta: HOSPITAL SÃO MARCOS  
Destino: UTI TERREO

**RESULTADO**

**GASOMETRIA ARTERIAL**

Material: [SANGUE HEPARINIZADO]

Método: ELETRODO SELETIVO

Hora da coleta:

<b>pH</b>	<b>7.46</b>	
	[7,35 a 7,45]	]
<b>PO2</b>	<b>204 mmHg</b>	
	[83 a 108 mmHg]	]
<b>PCO2</b>	<b>32 mmHg</b>	
	[35 a 45 mmHg]	]
<b>HCO3</b>	<b>22.8 mmol/L</b>	
	[21 a 28 mmol/L]	]
<b>TCO2</b>	<b>23.8 mmol/L</b>	
	[24 a 31 mmol/L]	]
<b>BE</b>	<b>-0.4 mmol/L</b>	
	[-3,0 a +3,0 mmol/L]	]
<b>SO2</b>	<b>100 %</b>	
	[95 a 99 %]	]
<b>Fo2</b>	<b>30 %</b>	

**Últimos Resultados:**

pH:  
PO2:  
PCO2:  
HCO3:  
TCO2:  
BE:  
SO2:  
Fo2:

Coleta/Recebimento: 24/09/2018 12:18:04

Data da Liberação do Resultado: 24/09/2018 12:41:30

Certificado Digital: FF60EB2C385AF61C2F6FABF61E7E9FE2444A4B83C6

Assinatura eletrônica - Dr. Pablo Delano P. R. de Sousa- CRF - PI: 500



# Hospital São Marcos

Associação Piauiense de Combate ao Câncer

Rua Olavo Bilac, 2300 \* Fone 086 2106-8000 \* 64001-280 Teresina - Piauí

C.N.P.J. 06.870.026/0001-77 \* I. E. Isento

www.saomarcos.org.br

## Receituário Controle Especial 2ª VIA - PACIENTE

### Identificação do Eminente

Nome completo: Erián Pécio Lopes Rufino

CRM: 4682PI

UF do CRM: PI

Nº: 4682

End. Completo: Rua Olavo Bilac, 2300

Telefone: (86) 2106-8000

Cidade: Teresina

UF: PI

Paciente: SHIRLLENNE RODRIGUES DE MORAIS

Endereço: RUA 01 - LOURIVAL PARENTE \* TERESINA - PI \* 64.000-000

### Prescrição:

ciprofloxacino 500mg.....14 cps

tomar 1 cp 12/12h 7 dias

quetiapina 25mg.....02cx

tomar 1 cp noite

hidantal 100mg.....02cx

tomar 1 cp 12/12h

Data: 26/10/2018

Assinatura do Médico

### Identificação do Comprador

Nome completo \_\_\_\_\_

RG: \_\_\_\_\_ Org. Emissor: \_\_\_\_\_

End. completo: \_\_\_\_\_

Telefone: \_\_\_\_\_

Cidade: \_\_\_\_\_ UF: \_\_\_\_\_

### Identificação do Fornecedor

Assinatura do Farmacêutico

Data: \_\_\_\_/\_\_\_\_/\_\_\_\_







# Hospital São Marcos

Associação Piauiense de Combate ao Câncer

Rua Olavo Bilac, 2300 \* Fone 086 2106-8000 \* 64001-280 Teresina - Piauí

C.N.P.J. 06.870.026/0001-77 \* I. E. Isento

www.sacmarcos.org.br

## Receituário Controle Especial

### 2ª VIA - PACIENTE

#### Identificação do Eminente

Nome completo: Felipe Augusto Marinho Oliveira

CRM: 6256PI

UF do CRM: PI

Nº: 6256

End. Completo: Rua Olavo Bilac, 2300

Telefone: (86) 2106-8000

Cidade: Teresina

UF: PI

Paciente: SHIRLENNE RODRIGUES DE MORAIS

Endereço: RUA 01 - LOURIVAL PARENTE \* TERESINA - PI \* 64.000-000

Prescrição:

USO ORAL

1. QUETIAPINA 25MG-----2CX  
TOMAR 1 CP A NOITE

2. FENITOINA 100MG-----2CX  
TOMAR 1 CP 8/8H

Data: 19/10/2018

Felipe Marinho  
Médico  
CRM-PI: 6256

Assinatura do Médico

#### Identificação do Comprador

Nome completo \_\_\_\_\_

RG: \_\_\_\_\_ Org. Emissor: \_\_\_\_\_

End. completo: \_\_\_\_\_

Telefone: \_\_\_\_\_

Cidade: \_\_\_\_\_ UF: \_\_\_\_\_

#### Identificação do Fornecedor

Assinatura do Farmacêutico

Data: \_\_\_\_/\_\_\_\_/\_\_\_\_

ohs,

**Paciente: Shirllenne Rodrigues De Moraes**

RG nº 4436.777

CPF: 279.969.798-47

Prontuário: 1048891

Endereço: Rua 01 - Lourival Parente

## CONDIÇÕES GERAIS PARA ADMISSÃO E TRATAMENTO DO PACIENTE

**1. CONSENTIMENTO PARA TRATAMENTO:** Ao ser admitido nas unidades de Internação, Centro Cirúrgico, Consultórios, Pronto Atendimento (PA) ou Medicina Diagnóstica e Preventiva do Hospital São Marcos, o paciente passa a ser informado pelos profissionais da instituição sobre todos os procedimentos relacionados ao seu atendimento, tratamento ou exame, e, consente a realização dos mesmos, sendo que estes processos são realizados sob a orientação de um ou mais médicos do corpo clínico do HSM. Em situações de risco de morte iminente, mesmo sem autorização expressa do paciente, poderá ser realizado todo e qualquer procedimento que possa, potencialmente, diminuir o risco de morte.

**2. DIREITOS E DEVERES DO PACIENTE:** Para proteger os interesses do paciente, a instituição disponibiliza a declaração de seus direitos assegurados por lei assim como seus deveres, em local visível, nos postos de cadastro e internação. Se o paciente estiver impossibilitado de ir até estes locais ele poderá solicitar a um profissional da instituição este documento para leitura. Recomendamos a leitura do documento e colocarmos nossa equipe à disposição para esclarecimentos. Caso o paciente não possa exprimir os seus desejos, por ser menor ou por estar incapacitado, o responsável legal pode exercer os direitos do paciente em seu nome. O paciente tem o dever e a responsabilidade de fornecer informações confiáveis, a fim de proporcionar uma avaliação adequada de seu estado de saúde, como antecedentes clínicos e cirúrgicos, hospitalizações, uso de medicamentos ou hábitos sociais.

**3. RECUSA DE TRATAMENTO:** O paciente e/ou seu responsável tem o direito de recusar algum item de seu tratamento ou procedimento, desde que tal decisão não implique risco de morte ou comprometimento significativo de sua evolução clínica. Para tanto, existe um formulário específico a ser preenchido e que deve ser solicitado pelo paciente.

**4. DIVULGAÇÃO DA INFORMAÇÃO:** Os profissionais envolvidos na assistência ao paciente são autorizados a consultar as informações médicas constantes do prontuário. As informações, filmes e imagens relacionadas ao diagnóstico e tratamento do paciente podem ser utilizados para finalidades científicas, auditorias, notificações a órgãos governamentais, verificação por seguradoras e análise de eventos adversos e óbitos. A identidade do paciente sempre será preservada.

**5. INFORMAÇÕES AO PACIENTE:** A maior preocupação da nossa equipe é garantir ao paciente o recebimento de todas as informações verbais ou escritas suficientes para compreensão dos procedimentos e tratamentos a que será submetido, assim como os cuidados que deve ter antes e depois. Caso haja qualquer dúvida, o paciente deve esclarecê-la junto aos membros da equipe multiprofissional envolvidos na assistência. Na ocorrência de longos períodos de espera ou atraso para atendimento, o paciente será informado pela equipe assistencial e/ou administrativa.

**6. EDUCAÇÃO DO PACIENTE:** O entendimento, por parte do paciente, das informações que lhe são prestadas por seu médico e equipe assistencial é extremamente importante durante a internação hospitalar e/ou realização de exames e recuperação pós-alta. O paciente pode receber informações verbais, escritas através de informativos ou folhetos sobre o seu problema de saúde, procedimento ou tratamento. Caso haja qualquer dúvida, o paciente deve esclarecê-la com seu médico (a) ou enfermeiro (a) ou ainda com profissional da equipe multidisciplinar responsável envolvida na sua assistência.

**7. FINANCEIRO/HONORÁRIOS MÉDICOS:** A responsabilidade pelo pagamento das contas hospitalares e honorários médicos é do paciente e/ou seu responsável. Quando o paciente tiver direito a fontes pagadoras credenciadas pela instituição, as faturas serão encaminhadas diretamente para estas fontes, cabendo ao paciente e/ou responsável as despesas não cobertas por seu contrato. Quando, por qualquer motivo, houver, por parte dessas instituições, recusa ao pagamento das contas hospitalares, essas serão repassadas integralmente ao paciente ou seu representante legal. É dever do paciente/responsável verificar junto ao seu convênio ou seguro quais despesas hospitalares serão ou não incluídas no seu plano. Sobre os honorários médicos, estes, serão apresentados separadamente das contas hospitalares. Dependendo do plano de saúde, o paciente pode ter reembolso total ou parcial. Em algumas situações, os médicos são credenciados diretamente pela fonte pagadora. Nesses casos, os acertos serão feitos diretamente entre o profissional e o seguro ou convênio, de acordo com tabelas previamente acordadas entre ambos.

**8. OBJETOS PESSOAIS E VALORES:** Nos casos de atendimento de emergência no Pronto Atendimento (PA) em que o paciente esteja desacompanhado seus objetos pessoais e valores serão arrolados por um profissional da equipe de enfermagem. Após a estabilização do quadro do paciente o mesmo poderá retirar seus objetos e valores. O hospital não se responsabiliza por objetos e valores trazidos pelo paciente e deixado em áreas comuns e interior dos apartamentos.

**9. SEGURANÇA:** Para segurança dos pacientes, o hospital mantém vigilância constante. Ao adentrar áreas restritas, como por exemplo, unidades de internação, familiares e amigos devem identificar-se para um membro da equipe de enfermagem da unidade. O paciente deve sempre manter sua pulseira de identificação, e se essa se soltar deve solicitar a colocação de uma nova pulseira. O paciente só deverá circular pelas áreas do hospital com anuência do médico e/ou enfermeiro responsável por ele. Todas as pessoas que circulam pelos locais de convivência do hospital, como restaurante poderão ser questionados se são pacientes. Essa medida assegura aos pacientes uma assistência específica em casos de intercorrência nestas áreas. Nos casos de trotes ou outros incidentes informe a nuvidoria do Hospital São Marcos. A instituição não assumirá quaisquer responsabilidades relacionadas com esses eventos.

**10. FOTOS E VÍDEOS:** Visando a segurança e a privacidade dos pacientes e dos profissionais, a instituição reserva-se o direito de proibir que sejam tiradas fotos ou gravados vídeos de pacientes sendo submetidos a procedimentos de diagnóstico ou tratamento, por exemplo, punções venosa, injeção intramuscular, vacinação, realização de curativos, retiradas de pontos ou talas, infusão de medicamentos e outros.





# APCC- HOSPITAL SÃO MARCOS

Rua Olavo Bilac, 2300 • Telefone 2106-8000 • CEP 64001-280 Teresina - Piauí

Inscrição Estadual - Isento • C. N. P. J. ( M. F. ) Nº 06.870.026/0001-77

Para toda vida

11. TABAGISMO: A instituição mantém uma política antitabagista, a fim de promover a saúde de todos os pacientes, visitantes e funcionários. Não é permitido fumar em qualquer dependência da instituição, isto inclui áreas de circulação livre, restaurantes, escadas, banheiros, pátios internos, estacionamentos e qualquer outro lugar coberto ou aberto, inclusive dentro de veículos nas proximidades das entradas das entradas dos edifícios.

12. Certifico que, como paciente ou responsável legal, estou ciente e aceito as condições enumeradas acima, assim como comprometo-me a respeitar o Manual de Orientação do Paciente.

( ) Paciente ( ) Responsável

Nome legível: \_\_\_\_\_ Identidade nº: \_\_\_\_\_

Grau de parentesco: \_\_\_\_\_

Assinatura: \_\_\_\_\_

Teresina, 23 de setembro de 2018



# Hospital São Marcos

Associação Piauiense de Combate ao Câncer

Rua Olavo Bilac, 2300 \* Fone (86) 2106-8000 \* 64001-280 Teresina - Piauí

C.N.P.J. 06.870.026/0001-77 \* I.E. Isento

www.saomarcos.org.br

Para a Sra.

**SHIRLLENNE RODRIGUES DE MORAIS**

RUA 01 - LOURIVAL PARENTE \* TERESINA - PI \* 64.000-000

**R**

##NCR##

- 1) POS-OP DE TCE COM AFUNDAMENTO CRANIANO / HEMATOMA SUBDURAL AGUDO
- 2) HAS
- 3) HERNIA CERVICAL TRAUMATICA C5-C6

PACIENTE COM QUADRO DE POLITRAUMA COM TCE GRAVE (CONTUSÃO CEREBRAL / AFUNDAMENTO CRANIANO / HEMATOMA SUBDURAL) NO DIA 23/09/18, NECESSITANDO DE PROCEDIMENTO CIRURGICO DE URGENCIA NO MESMO DIA DE ENTRADA PARA CORREÇÃO DE AFUNDAMENTO CRANIANO E DRENAGEM DE HEMATOMA SUBDURAL. EVOLUIU INTUBADA NA UTI COM DESMAME PROGRESSIVO DA UTI. EVOLUIU COM MELHORA PARCIAL DO QUADRO DE SONOLENCIA E EDEMA EM FACE COM LIBERAÇÃO DO VENTILADOR MECANICO E PACIENTE FOI ENCAMINHADA PARA O APARTAMENTO. REALIZADA RM DE COLUNA CERVICAL QUE EVIDENCIOU HERNIA TRAUMATICA DE C5-C6 COM COMPRESSÃO MEDULAR ANTERIOR COM NECESSIDADE DE SER REALIZADA MICRODISCECTOMIA COM DESCOMPRESSÃO MIELORRADICULAR E ARTRODESE DO MESMO NIVEL, AINDA NO AGUARDO. NO MOMENTO, ECG14 (DESORIENTAÇÃO TEMPORO-ESPACIAL) / ISO/RFM+ SEM FOCALIS. EM USO DE ANTIBIOTICO PARA INFECÇÃO DE FERIDA OPERATORIA.

Teresina (Pi), 11/10/2018 13:26:56

Erlan Pécio Lopes Rufino  
CRM - PI 4682

EDIDA CORRETORA DE SEGUROS  
Recebido em: 09/09/18

CLINICA DE NEUROLOGIA E NEUROCIRURGIA  
NEUROCIRURGIA

HORÁRIO(S) DE ATENDIMENTO: SEG: 14:00 - 18:00 \* QUA: 14:00 - 18:00 \* SEX: 14:00 - 18:00

HOSPITAL SÃO MARCOS - ENDEREÇO: RUA OLAVO BILAC, 2300 - TERESINA - PI - CEP: 64001-280 - FONE: (86) 2106-8000 - E-MAIL: erlanp@hotm.com





# APCC - Hospital São Marcos

Rua Olavo Bilac, 2300 - Centro

Teresina - Piauí

Fone : (086) 2106-8000

Boletim de Internação Nº



**Paciente :** Shirlienne Rodrigues De Moraes

CPF: 279.969.798-47

Nascimento : 22/10/1980 ( 37 Ano(s))

Estado Civil : Solteiro(a)

Sexo : Feminino

Filiação : Maria Rodrigues De Moraes

Prontuário : 1048891

Endereço : Rua 01 - Lourival Parente

CNS :

Cidade : TERESINA - PI

Telefone : (99526-4618)

**Internação :** Dia 23/09/2018 as 23:21h por mariamelo

Convênio : Particular

Permanência : 1 Dia(s)

Caráter : Urgência - A I H Emitida Antes

Direito de Acomodação: Tipo A

Médico : Erlan Pécio Lopes Rufino

Local : 3H.004.01

Procedimento : 30215080 - Tratamento cirúrgico da fratura do crânio - afundamento

CID Primário : Sem Diagnóstico

CID Secundário :

Infecção hospitalar :

☐ sim ☐ não

PE/PT/PAC

OBS

**Alta :**

Data : 23/09/2018

Hora : 10:00

CID Definitivo : 000000

CID Secundário : 000000

**Motivo de Cobrança :**

**ALTA**

- ☐ 1.1 Curado ☐ 1.2 Melhorado ☐ 1.3 Puérpera e permanência do recém-nascido  
☐ 1.4 Pedido ☐ 1.5 Previsão de retorno para acompanhamento do paciente  
☐ 1.6 Evasão ☐ 1.7 Puérpera e recém-nascido ☐ 1.8 Outros Motivos

**PERMANÊNCIA**

- ☐ 2.1 Caráter próprio da doença ☐ 2.2 Intercorrência ☐ 2.3 Motivo Social  
☐ 2.4 Doença de Órgãos - Doador Vivo ☐ 2.5 Doença de Órgãos - Doador morto  
☐ 2.6 Mudança de Procedimento ☐ 2.7 Reoperação ☐ 2.8 Outros Motivos

**TRANSFERÊNCIA**

- ☐ 3.1 Transferência para outro Estabelecimento

**ÓBITO**

D.O.:

- ☐ 4.1 Declaração de Óbito fornecida pelo médico assistente  
☐ 4.2 Declaração de Óbito fornecida pelo Instituto Médico Legal - IML  
☐ 4.3 Declaração de Óbito fornecida pelo Serviço de Verificação de Óbito - SVO

**ALTA ADMINISTRATIVA**

- ☐ 5.1 Encerramento Administrativo

MÉDICA COORDENADORA DE SEGUROS  
Recebido em: 03/09/2018







SÃO MARCOS  
Para toda vida

# APCC - Hospital São Marcos

Rua Olavo Bilac, 2309 - Centro

Teresina - Piauí

Fone : (086) 2106-8000

Solicitação Nº



\* 7 6 3 2 0 4 \*

**Paciente :** Shirllenne Rodrigues De Moraes

CPF: 279.969.798-47

**Nascimento :** 22/10/1980 ( 37 Ano(s))

**Sexo :** Feminino

**Estado Civil :** Solteira

**Filiação :** Maria Rodrigues De Moraes

**Prontuário :** 1048891

**CNS :**

**Endereço :** Rua 01 - Lourival Parente

**Telefone :** (9952-6461)

**Cidade :** TERESINA - PI

**Internação :** 1191403 Dia 23/09/2018 as 23:21 h

**Convênio :** Particular

**Permanência :** 1 Dia(s)

**Caráter :** Urgência - A I H Emitida Antes Da Internação

**Direito de Acomodação:** Tipo A

**Médico :** Erian Pécio Lopes Rufino

**Leito :** 3H.004.01

**Procedimento :** 30215080 - Tratamento cirúrgico da fratura do crânio - afundamento

**CID Primário :** 999999 Sem Diagnóstico

## LAUDO PARA SOLICITAÇÃO DE HEMOTRANSFUSÃO

☐ CARDIOPATIA ☐ PNEUMOPATIA ☐ NEFROPATIA ☐ HIPERTENSÃO  
☐ VIGÊNCIA DA INFECÇÃO ☐ NÃO SE APLICA ☐ OUTROS:

Hb: \_\_\_\_\_ Ht: \_\_\_\_\_ LEUCÓCITOS: \_\_\_\_\_ PLAQUETAS: \_\_\_\_\_

REAÇÃO TRANSF. PRÉVIA: ☐ SIM ☐ NÃO ☐ IGNORADO **SISTEMA ABO/RH:** B9

HEMOCOMPONENTE SOLICITADO	SOLICITAÇÃO POR UNIDADES	SOLICITAÇÃO POR VOLUME	HEMOCOMPONENTE SOLICITADO	SOLICITAÇÃO POR UNIDADES	SOLICITAÇÃO POR VOLUME
SANGUE TOTAL			CONC. DE PLAQUETAS S/ BOFFY-COAT		
CONC. DE HEMÁCIAS			POOL DE PLAQUETAS		
			CRIO PRECIPITADO		
CONC. DE HEMÁCIAS LAVADAS					
PLASMA FRESCO CONGELADO					
CONC. DE PLAQUETAS					

**INDICAÇÃO DA TRANSFUSÃO:** 18/35

CRM: 4682PI CPF: 02103768302

AUDITOR

DATA: \_\_\_\_/\_\_\_\_/\_\_\_\_

Assinatura CPF





# Hospital São Marcos

Associação Piauiense de Combate ao Câncer

Rua Olavo Bilac, 2300 \* Fone 086 2106-8000 \* 64001-280 Teresina - Piauí

C.N.P.J. 06.870.026/0001-77 \* I. E. Isento

www.saomarcos.org.br

Para a Sra.

**SHIRLENNE RODRIGUES DE MORAIS**

RUA 01 - LOURIVAL PARENTE \* TERESINA - PI \* 64.000-000

Rx

##NCR##

- 1) TCE COM AFUNDAMENTO CRANIANO / HEMATOMA SUBDURAL AGUDO (3.02.15.08-0)  
2) HAS

PACIENTE COM QUADRO DE POLITRAUMA HÁ CERCA DE 20 HORAS COM SONOLENCIA E AGITAÇÃO PSICOMOTORA.

NO MOMENTO, ECG9, COM TC CRANIO COM HEMATOMA SUBDURAL AGUDO ASSOCIADO COM FRATURA CRANIANA FRONTAL COM AFUNDAMENTO.

NECESSITA DE TRATAMENTO CIRURGICO PARA DRENAGEM DO HEMATOMA SUBDURAL E CORREÇÃO DA FRATURA AFUNDAMENTO.

- > HONORÁRIO MÉDICO CIRURGIAO: R\$15.000,00
- > VISITA DIÁRIA EM UTI: R\$700,00/DIA
- > VISITA DIÁRIA EM APARTAMENTO: R\$500,00/DIA

Teresina (PI), 24/09/2018 01:19:01

Erlan Pécio Lopes Rufino  
CRM - PI 4682







Para toda vida

Associação Piauiense de Combate ao Câncer  
Hospital São Marcos

Interação N°:



\* 1 1 9 1 4 0 3 \*

Boletim de Cirurgia

Sala: 09

<b>PACIENTE</b> 1048891-Shirilenne Rodrigues De Moraes	<b>CONVÊNIO</b> Particular	<b>NASCIMENTO</b> 22/10/1980	<b>SEXO</b> Feminino	<b>ESTADO CIVIL</b> Solteiro(a)
<b>FILIAÇÃO</b> Maria Rodrigues De Moraes				
<b>HIPÓTESE DIAGNÓSTICA</b> -	<b>CIRURGIA(S) REALIZADA(S)</b> 30715180-Hernia de Disco - Tratamento Cirurgico 30715016-Artrodese da coluna c/ instrumentação por segmento 30715091-Descompressão medular e/ou cauda equina			
<b>CIRURGIÃO(O)</b> Erlan Pécio Lopes Rufino	<b>1º AUXILIAR</b> -	<b>2º AUXILIAR</b> -		
<b>3º AUXILIAR</b> -	<b>ANESTESISTA</b> Luiz Eduardo Nelva Rego	<b>INSTRUMENTADOR(A)</b> Neirismar Da Silva Alves		

TÉCNICA E TÁTICA CIRÚRGICA:

- decubito dorsal sob anestesia geral
- assepsia / antisepsia
- aposição de campos estereis
- incisão ao nível de membrana cricótireoidea
- dissecação por planos
- exposição de corpos vertebrais de C5-C6 e disco intervertebral sob radioscopia
- retirada de enxerto de crista ilíaca D
- microdissectomia de C5-C6 com colocação de cage peek numero 5 com enxerto autologo da ilíaca
- colocação de parafusos (4) numero 16 e placa cervical anterior sob radioscopia
- hemostasia local
- sutura por planos
- curativo local

Data da Cirurgia: 18/10/2018 07:00

  
ERLAN PÉCIO LOPES RUFINO  
CRM 4682-PI CPF: 021.037.683-02







=====

=====



# Associação Piauiense de Combate ao Câncer

## Hospital São Marcos

Interação Nº:

1191403

Materiais e Medicamentos Utilizados no Centro Cirúrgico

Sala: 09

Paciente : Shirleene Rodrigues De Moraes

Leito : 100-5

Convênio : Particular

Nascimento : 22/10/1980 (37 Ano(s))

Sexo : Feminino

Estado Civil : Solteira

Filiação : Maria Rodrigues De Moraes

Data Cirurgia : 24/09/2018 Procedimento : 30215080 - Tratamento cirúrgico da fratura do crânio - afundamento

Cirurgião : Erlan Pécio Lopes Rufino

MATERIAIS	Qtd	Und	MATERIAIS	Qtd	Und
ANESTESIA			CIRURGIA		
Agulha Desc 30x7 (MEDLINE)	2	peça	Saco 1º Lixo 100l - Azul (JERAPLASTIC)	1	peça
Agulha Desc 30x8 (MEDLINE)	1	peça	Seringa Desc S/ Agulha 20cc - Bico Liso (SALDANHA RODRIGUES)	3	peça
Agulha Desc 40x12 (MEDLINE)	2	peça	Transfix - 4090500 (B.BRAUN)	1	peça
Compressa De Gaze Hidrofila 7,5cmx7,5cm Radiop 13 Fios Esteril (CREMER)	1	pct	Tubo De Silicone 8,0x12mm - 204 (MEDICONE)	4	m
Discofix 3 Vias - 13007 (POLYMED)	1	peça	Vicry Violeta Vcp352h 0 (JOHNSON & JOHNSON)	2	env
Eletrodo P/ Monitorizacao Cardiaca (SKINTACT)	4	peça	MEDICAMENTOS / Principio Ativo		
Equipo Macro Pinça Rolante C/ Plug (WILTEX)	1	peça	ANESTESIA		
Extensofix 120cm - 443120 (B.BRAUN)	2	peça	Agua Para Injecao 10ml (FARMACE)	5	amp
Filtro Bacteriologico 15mmx22mm - Adulto (KUNG SHIN PLASTICS)	1	peça	Principio Ativo: Agua Destilada 10ml		
Luva P/ Procedimento Medica - Nao Esteril Nitrilica (SUPERCARE)	2	Par	Cetoprofeno 100mg Inj. (CRISTALIA)	1	fr amp
Seringa Desc S/ Agulha 05cc - Bico Luer Lock (SALDANHA RODRIGUES)	2	peça	Principio Ativo: Cetoprofeno 100mg		
Seringa Desc S/ Agulha 10cc - Bico Luer Lock (SALDANHA RODRIGUES)	2	peça	Dexametasona 10mg/2,5ml Inj. (TEUTO BRAS.)	1	amp
Seringa Desc S/ Agulha 20cc - Bico Liso (SALDANHA RODRIGUES)	1	peça	Principio Ativo: Dexametasona 10mg/2,5ml		
Seringa Desc S/ Agulha 60cc - Bico Luer Lock (TERUMO)	1	peça	Dipifarma 1g/2ml Inj. (FARMACE)	2	amp
Sonda Endotraqueal Desc C/ Balao Nº 7.5 30mm (COMPER)	1	peça	Principio Ativo: Dipirone Sodica 1g/2ml		
CIRURGIA			Efedrin 50mg/ml Inj. (CRISTALIA)	1	amp
Agulha Desc 30x7 (SOLIDOR)	1	peça	Principio Ativo: EFEDrina 50mg/ml		
Atadura De Crepom 15cmx1,25m (CREMER)	2	Rolo	Fazelon 1g Inj. (BLAU FARMACEUTICA)	1	fr amp
Caneta Monopolar Descartavel - E2515 (VALLEYLAB)	1	peça	Principio Ativo: CeFAZolina Sodica 1g		
Caprofil C8111 2.0 (JOHNSON & JOHNSON)	3	env	Fentanest 5ml Inj. (CRISTALIA)	1	amp
Cateter Intravenoso 14gx2" 2,17mmx50mm 1,74mm (POLYMED)	2	peça	Principio Ativo: FentaNILA 0,05mg/ml 5ml		
Cera P/ Osso W31g 2,5g (JOHNSON & JOHNSON)	1	env	Hypocaina 2% S/v 5ml (HYPOFARMA)	1	amp
Compressa 23cmx25cm (CREMER)	8	peça	Principio Ativo: Lidocaina 2% S/v 5ml		
Compressa 50cmx45cm (CREMER)	16	peça	Ketamin 100mg/2ml Inj. (CRISTALIA)	1	amp
Compressa De Gaze Hidrofila 7,5cmx7,5cm 13 Fios Esteril (DESCARPACK)	4	pct	Principio Ativo: Cetamina 100mg/2ml		
Dreno P/ Succao Nº 10 - 3.2 1/8" 10fr - 2 Vias (ZAMMI)	1	peça	Metoclopramida 10mg/2ml Inj. (TEUTO BRAS.)	1	amp
Escova C/ Clorexidina P/ Degermacao E Antiseptia Pre - Operatoria Das (RICOQUIMIC)	3	peça	Principio Ativo: Metoclopramida 10mg/2ml		
Lamina De Bisturi Nº 24 (STERILANCE MEDICAL)	1	peça	Midazolam 15mg/3ml (UNIAO QUIMICA)	1	amp
Luva Esteril Nº 7,0 (MUCAMBO)	2	Par	Principio Ativo: Midazolam 15mg/3ml		
Luva Esteril Nº 7,5 (MUCAMBO)	2	Par	Propovan 10mg/ml 20ml Inj. (CRISTALIA)	2	amp
Luva Esteril Nº 8,0 (MUCAMBO)	1	Par	Principio Ativo: Propofol 200mg/20ml		
Mononylon 1215t 2.0 (JOHNSON & JOHNSON)	6	env	Ranitidina 50mg/2ml Inj. (FARMACE)	1	amp
Prolene Azul 6357t 4.0 (JOHNSON & JOHNSON)	3	env	Principio Ativo: Ranitidina 50mg/2ml		
			Ramifas 2mg Inj. (CRISTALIA)	1	fr amp
			Principio Ativo: Ramifentania 2mg		
			Sevocris 100ml (CRISTALIA)	50	ml
			Principio Ativo: Sevoflurano 100ml		
			Soro Fisiologico 0,9% 100ml Miniflac (B.BRAUN)	1	fr
			Principio Ativo: Cloreto De Sodio 0,9% 100ml		
			Soro Fisiologico 0,9% 500ml Ecoflac (B.BRAUN)	5	fr
			Principio Ativo: Cloreto De Sodio 0,9% 500ml		

Assinatura Digitador

Assinatura Responsável



Associação Piauiense de Combate ao Câncer  
Hospital São Marcos

Internação Nº:

1191403

Materiais e Medicamentos Utilizados no Centro Cirúrgico

Sala: 09

Paciente: Shirllenne Rodrigues De Moraes

Leito: 1004-1

Convênio: Particular

Nascimento: 22/10/1980 (38 Ano(s))

Sexo: Feminino

Estado Civil: Solteira

Filiação: Maria Rodrigues De Moraes

Data Cirurgia: 18/10/2018 Procedimento: 30715180 - Hernia de Disco - Tratamento Cirurgico

Cirurgião: Erián Pécio Lopes Rufino

MEDICAMENTOS / Principio Ativo	Qtd	Und
--------------------------------	-----	-----

ANESTESIA

Principio Ativo: Pancuronio 2mg/ml		
Propovan 10mg/ml 20ml Inj. (CRISTALIA)	1	amp
Principio Ativo: Propofol 200mg/20ml		
Ringer Lactato 500ml Ecoflac (B.BRAUN)	2	fr
Principio Ativo: Cloreto De Sodio + Cloreto De Calcio + Cloreto De Potassio + Lactato De Sodio 500ml		
Sevocris 100ml (CRISTALIA)	50	mL
Principio Ativo: Sevoflurano 100ml		
Soro Fisiologico 0,9% 500ml Ecoflac (B.BRAUN)	4	fr
Principio Ativo: Cloreto De Sodio 0,9% 500ml		

CIRURGIA

Agua Para Injecao 10ml (FARMACE)	3	amp
Principio Ativo: Agua Destilada 10ml		
Dexametasona 10mg/2,5ml Inj. (FARMACE)	1	amp
Principio Ativo: Dexametasona 10mg/2,5ml		
Soro Fisiologico 0,9% 500ml Ecoflac (B.BRAUN)	3	fr
Principio Ativo: Cloreto De Sodio 0,9% 500ml		
Clysthesin 2% Geleia 10ml (CRISTALIA)	1	ser
Principio Ativo: Lidocaina 2% 10g		

ORTESSES E PROTESES	Qtd	Und
---------------------	-----	-----

CIRURGIA

Taga Cervical Angulado 10x15x13 - 670e6 (BAUMER)	1	peça
Taga Cervical Angulado 5x13x11 - 670e1 (BAUMER)	1	peça
Taga Cervical Angulado 9x14x12 - 670e5 (BAUMER)	2	peça
temostatico Absorvível 2x3 (5,1cmx7,6cm) Surgicel - 1953 ETHICON)	2	env
Kit Cateter Venoso Duplo Lumen 20cm 7f (BALTON)	1	peça
Parafuso Cervical De Seguranca 4.5x16 (BIOSPINE)	4	peça
Felícula Adesiva Transparente Incise Drap 91x44 D1050br CARDINAL HEALTH)	1	peça
Placa Cervical 1 Níveis - 25mm (BIOSPINE)	1	peça

EX. DE APARELHOS E SERVIÇOS	Qtd	Und
-----------------------------	-----	-----

Sisturi ( Bipolar Ou Alta Frequência)	1	
Drill Cirúrgico	1	
ntensificador De Imagem (arco Cirurgico)	1	
Monitor debito cardiaco	1	
Oxigênio p/ Hora	5	
Oxímetro ( Somente Fora Da U T I E C Cir )	2	
Sala De Recuperação Pos-anestesia	1	

Assinatura Digitador

Assinatura Responsável







# Associação Piauiense de Combate ao Câncer

C.N.P.J. 06870026/0001-77 I.E Isenta  
Rua Olavo Bilac, 2300 - Telefone (086) 2106 8000  
64001-280 Teresina, Piauí

## Comunicação de Uso de Orteses e Próteses e Materiais Especiais

Fornecedor: Hospital São Marcos		CNPJ: 06870026/0001-77				
Fabricante: Spine Medical Produtos Hospitalar Ltda		CNPJ: 11664118/0001-30				
AIH: 00	Reg. Hosp: 1191403	Convênio: Particular				
Paciente: Shirllenne Rodrigues De Moraes						
Datas: Adm 23/09/2018		Alta 19/10/2018	Usado: 18/10/2018			
Proced: Hernia de Disco - Tratamento Cirurgico		Codigo: 30715180				
Médico: Eralan Pécio Lopes Rufino		CPF: 021.037.683-02	CRM: 4682PI			
Produtos Utilizados/Implantados:						
Nome	Modelo	Tipo	Série Lote	Ent. Con.	Qtd	Código ROPM
Cage Cervical Angulado 9x14x12 - 670es (BAUMER)			VALE 87/2018 L: 004219311	15164	2	
Cage Cervical Angulado 10x15x13 - 670es (BAUMER)			VALE 87/2018 L: 005231216	15164	1	
Cage Cervical Angulado 5x13x11 - 670es (BAUMER)			VALE 87/2018 L: 005237802	15164	1	
Parafuso Cervical De Seguranca 4.5x16 (BIOSPINE)			VALE 87/2018 L: VALE 87/2018	15164	4	
Placa Cervical 2 Níveis - 26mm (BIOSPINE)			VALE 87/2018 L: VALE 87/2018	15164	1	

### Responsável Pelo Preenchimento:

Data: 18/10/18

Ana Eugénia

Responsável pela Farmácia

Responsável pelo preenchimento

REF 670.E.1

IMPLANTE PARA OCLUNA  
DISPOSITIVO PARA FUSÃO INTERSOMÁTICA EM PEEK  
CAGE CERVICAL ANGULADO  
PEEK INTERBODY FUSION DEVICE  
DISPOSITIVO PARA FUSÃO INTERSOMÁTICA EM PEEK

Tamanho / Size: 5,0(A) x 12,0(L) x 11,0(C)mm

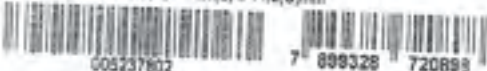

005237802

7 899328

720899

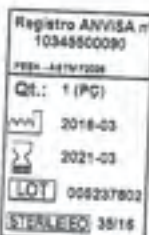
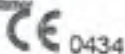

PROIBIDO  
REPROCESSAR





SÃO MARCOS  
Para toda vida

# APCC - Hospital São Marcos

Rua Olavo Bilac, 2300 - Centro

Teresina - Piauí

Fone : (086) 2106-8000

Pág. -

24/09/201

Boletim de Internação N.º



## Admissão Médica - Unidade de Terapia Intensiva

**Paciente :** Shirilenne Rodrigues De Moraes

**Nascimento :** 22/10/1980 - 37 anos

**Estado Civil :** Solteiro(a)

**CPF:** 279.969.798-47

**Filiação :** Maria Rodrigues De Moraes

**Sexo :** Feminino

**Endereço :** Rua 01 - Lourival Parente

**Prontuário :** 1048891

**Cidade :** TERESINA - PI

**CNS :**

**Convênio :** Particular

**Telefone :** (9952-6461)

**Leito :** 4H.500.03

### Razão da Admissão

### História Clínica

( ) Politrauma ( ) Sepsis / Sepsis Grave / Choque séptico

( ) Pós-Operatório

(X) Neurocrítico ( ) Internação clínica:

História da Doença Atual

( ) Outro:

Politrauma com RE grave. (dia 23/09 - 5h da manhã).  
Chegou ao hospital após 17h do acidente. Fratura cominuta fronto-  
temporal direita com hematoma subdural e intraparenquimatoso.  
Realizou drenagem de hematomas.

### Co-Morbidades

( ) Diabetes Mellitus (X) Hipertensão Arterial ( ) Doença Coronariana ( ) DPOC ( ) Asma ( ) Insuficiência Renal

( ) Outros:

**Alergia:** Nega

**Medicações de Uso Habitual:** ~~sem uso~~ Família não sabe informar.

**Estado Geral** ( ) Bom (X) Regular ( ) Mau

### Exame Físico

( ) Cianose ( ) Icterícia ( ) Dispneia ( ) Edema ( ) Agitação ( ) Apatia ( ) Desidratação

( ) Sudorese ( ) Palidez Cutânea-mucosa

B - Bom, R - Regular, M - Mau, NDN - Nada digno de Nota

**is Vitais:** FC: 117 bpm FR: 14 irpm Tax: 35 °C SaO<sub>2</sub>: 100 % PAM: 83 mmHg

**de e Fâneros:**

**Cabeça e Pescoço:**

**Neurológico:** Naveia anestésica / pupilas 110/110 mm  
am - 5.

**Respiratório:** MV espontâneo S/C RA  
Intubado em VM







PACIENTE: Shirllenne Rodrigues De Moraes

NASCIMENTO: 22/10/1980

FILIAÇÃO: Maria Rodrigues De Moraes

BOLETIM: 1191403

ADMISSÃO: 23/09/2018 23:21:00

CONVÊNIO: Particular

LEITO: 3H.004.01

### ALTA MÉDICA

Data da Alta Médica

19/10/2018 09:21:00

Motivo da Alta Médica

Alta Melhorado

### RESUMO DE INTERNAÇÃO MÉDICA

Hipótese Diagnóstica:

POLITRAUMA GRAVE

Antecedentes Patológicos:

HAS

Queixa Principal:

ACIDENTE AUTOMOBILÍSTICO

Exame Físico:

A- VIAS AÉREAS PÉRVIAS, SEM SINAIS DE CERVICALGIA (SEM COLAR); B- EXPANSIBILIDADE TORÁCICA NORMAL, EUPNEICA, SAT 97% EM AR AMBIENTE; C- FC 64 BPM, PA 129/78; PULSO CHEIO, BOA PERFUSÃO PERIFÉRICA, HIDRATADA; D- ABERTURA OCULAR ESPONTÂNEA, MOVIMENTAÇÃO ATIVA NO LEITO (SEM POSTURAS ANOMALAS), AFASICA; PRESENÇA DE HEMOTOMA PALPEBRAL, PUPILAS ISOCÓRICAS E FOTO-REAGENTES; E- PRESENÇA DE FERIMENTO E AUMENTO DE PARTES MOLES NA REGIÃO TEMPORAL DIREITA (JÁ COM SUTURA). SEM SINAIS DE TRAUMA TORÁCICO; PALPAÇÃO ABDOMINAL FLÁCIDA E INDOLOR; PELVE ESTÁVEL; SONDA VESICAL SEM HEMATÚRIA (DIURESE CLARA). SEM SINAIS DE TRAUMA DE MEMBROS.

### ORIENTAÇÕES DE ALTA

#### Procedimentos Solicitados

Tipo	Quant Procedimento
Cirurgia	1 Artrodese Da Coluna C/ Instrumentação Por Segmento
Cirurgia	1 Desbridamento Cirúrgico De Feridas Ou Extremidades
Cirurgia	1 Descompressão Medular E/ou Cauda Equina
Cirurgia	1 Hernia De Disco - Tratamento Cirurgico
Cirurgia	1 Tratamento Cirúrgico Da Fratura Do Crânio - Afundamento
Cirurgia	1 Tratamento Cirúrgico Do Hematoma Intracraniano
Exame Laboratorial	9 Ácido Láctico (lactato)
Exame Laboratorial	1 Amilase
Exame Laboratorial	4 Antibiógrama (teste Sensibilidade A Antibióticos E Quimioterápicos), Por Bactéria
Exame Laboratorial	1 Bacterioscopia (gram, Ziehl, Albert Etc), Por Lâmina
Exame Laboratorial	1 Bilirrubinas (direta, Indireta E Total)
Exame Laboratorial	9 Cálcio Iônico
Exame Laboratorial	11 Creatinina
Exame Laboratorial	1 Creatino Fosfoquinase - Fração Mb - Atividade
Exame Laboratorial	4 Creatino Fosfoquinase Total (ck)
Exame Laboratorial	1 Cultura Bacteriana (em Diversos Materiais Biológicos)

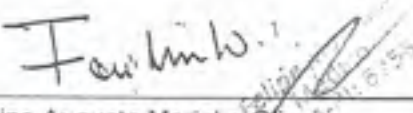
  
Felipe Augusto Marinho Oliveira  
CRM - 6256PI



**Associação Piauiense de Combate ao Câncer**  
**Hospital São Marcos**

IMPRESSÃO: 24/09/2018 00:51:43

PÁGINA: 1

Para toda vida

Paciente : Shirlenne Rodrigues De Moraes

Sexo : Feminino

Filiação : Maria Rodrigues De Moraes

Nascimento : 22/10/1980

**HISTÓRICO DE ENFERMAGEM**

**Entrevista**

Data: 24/09/2018

Procedência: Hospital

☒ UTI

Antecedentes: ☒ HAS

☒ Outros: TCE GRAVE

Medicações de uso contínuo:

NAO SABE INFORMAR

Alergia a medicamentos

NEGA

**Necessidades Psicobiológicas Parte I**

Regulação Neurológica: Consciência: Alerta

Pupilas: ☒ Isocóricas, Miose, RFM+

Estimulação Neurológica: MMSS: ☒ Preservada

MMII: ☒ Preservada

Fala e Linguagem: Afasia

Mobilidade Física: Limitado ao leito

Locomoção: Acamado

**Necessidades Psicobiológicas Parte II**

Oxigenação: Respiração: Espontânea O2(l/min): 1,000

Fr(mpm): 18,000 Tipo: Apenustica

Modalidade: PSV

Aus. Pulmonar: MV Presentes: ☒ Bilateralmente

Ruidos Adventícios:

Tosse: Ausência

Tempo e Característica:

Gasos: Data: 24/09/2018 Hora: 00:00 Ph: 0,000 pCO2: 0,000 pO2: 0,000 BIC: 0,000 BE: 0,000 TCO2: 0,000 sO2: 0,000

**Necessidades Psicobiológicas Parte III**

Reg. Cardiovascular: FC(bpm): 61,000 P.A(mmHg): 129 X 78

Pulso: Regular

Cor. Pele: Hipocorado Ench. Capilar: <2 segs

Marc. Enzimático:

ECG: Ritmo Sinusal

Drog. Vasoativas:

Reg. Térmica: Temperatura(°C): 0,000 Febre: Afebril

Sinais Vitais: 6/6 horas

Percepção do Órgão dos Sentidos: Visão: ☒ Normal

Audição: ☒ Normal

**Necessidades Psicobiológicas Parte IV**

Reg. Hormonal e Eletrolítica: Glicemia: 0,000 Na: 0,000 K: 0,000 Uréia: 0,000 Ca: 0,000 Creatinina: 0,000

Hidratação e Eliminação Vesical: Turgidez da Pele: Preservada Função Renal: Normal

Características: Outros

Eliminação Urinária: Volume: 0,000 Tipo: SVD

**Necessidades Psicobiológicas Parte V**

Alim. e Elim. Intestinal: Peso Estimado(Kg): 57,000 Peso Habit.(Kg): 0,000 Altura: 1,650 IMC: 20,937 Via de Adm.: ☒ Oral

Inges. Alimentar: 0 a 25% RHA: Presente Diminuído Elim. Intestinal: Frequência: 1,000 Tipo: Normal

Presença de:

Abdome: Plano

**Necessidades Psicobiológicas Parte VI**

Triagem Nutri.: ☐ Apresentar IMC <20,5? ☐ Houve perda de peso nos últimos 3 meses ☐ Houve redução na ingestão alimentar na última semana

☒ Portador de Doença grave, mal estado geral cu em UTI Risco Nutri.: Estado Nutricional: 0 - Ausente

Gravidade da doença: 0 - Ausente

**Necessidades Psicobiológicas Parte VII**

Integ. Cutânea - Mucosa: Olhos: ☒ Sangramento Local:

☒ Edema de Conjuntiva

Pele: ☒ Palidez

Escala Braden:

Percep. Sensorial: Muito Limitado

Umidade: Muito Úmido

Ativ. Física: Acamado

Mobilidade: Muito Limitado

Fricção e Cisalhamento: Problema

Nutrição: Adequada

Total: 11 Classif.: Elevado Risco

Cuid. Corporal: Banho no leito





Para toda vida

## Associação Piauiense de Combate ao Câncer Hospital São Marcos

IMPRESSÃO: 24/09/2018 00:31:41

PÁGINA: 1

Paciente : Shirlienne Rodrigues De Moraes  
Filiação : Maria Rodrigues De Moraes

Sexo : Feminino  
Nascimento : 22/10/1980

### HISTÓRICO DE ENFERMAGEM

#### Necessidades Psicobiológicas Parte VIII

Informações Terapêuticas: Rede Venosa: Visível

Permanência: 1

Acesso Venoso Periférico (Local):

Cateter: Punção Periférica

#### Segurança Física:

##### Risco para Queda:

☐ Idade < 5 ou > 65 anos

☒ Dificuldade de marcha

☐ Urgência urinária ou fecal

☐ Hipóxia / hipoxemia

##### Outros

Comportamento: ☒ Calmo, tranquilo

Educação à Saúde: Boa compreensão

Exames Complementares Relevantes:

☒ História de queda anterior no último ano

☐ Distúrbios de comportamento (agitação psicomotora)

☐ Hipotensão postural

☒ Déficit auditivo/visual/sensitivo

☒ Mobilidade física prejudicada

☒ Uso de sedativos ou pós sedativo

Comunicação: Comunicativo

*Renata Sinimbu Martins Paes Landim*  
Renata Sinimbu Martins Paes Landim  
CCREN-PI 354.359-EMF

Responsável: Renata Sinimbu Martins Paes Landim  
Data: 24/09/2018







# APCC - Hospital São Marcos

Rua Olavo Bilac, 2300 - Centro

Teresina - Piauí

Fone : (086) 2106-8000

Solicitação Nº



\* 7 5 8 2 1 4 \*

**Paciente :** Shirllenne Rodrigues De Moraes

**CPF:** 279.969.798-47

**Nascimento :** 22/10/1980 ( 37 Ano(s))

**Sexo :** Feminino

**Estado Civil :** Solteira

**Filiação :** Maria Rodrigues De Moraes

**Prontuário :** 1048891

**CNS :**

**Endereço :** Rua 01 - Lourival Parente

**Telefone :** (9952-6461)

**Cidade :** TERESINA - PI

**Admissão na Emergência :** Dia 23/09/2018 as 23:21 h

**Convênio :** Particular

**Médico :** Ismael Pereira Mauriz

## LAUDO PARA SOLICITAÇÃO DE PARECER SERVIÇO DE EMERGÊNCIA

**Data e Hora Solicitação:** 23/09/2018 23:48:32

**Médico:** Erian Pécio Lopes Rufino

Justificativa do Parecer Solicitado: PACIENTE VÍTIMA DE ACIDENTE AUTOMOBILÍSTICO APRESENTANDO TRAUMATISMO CRÂNIO-ENCEFÁLICO.

Ismael Mauriz  
Cirurgião Plástico  
CRM: 4712PI

Ismael Pereira Mauriz

CRM: 4712PI

CPF: 600.334.843-76

**PARECER:**

##NCR##

1) TCE COM FRATURA AFUNDAMENTO / HSDA

2) HAS

3) ETILISMO

PCTE COM RELATO DE POLITRAUMA HÁ 20 HORAS EVOLUINDO COM REBAIXAMENTO DO NÍVEL DE CONSCIÊNCIA.

NO MOMENTO, AO=2 / RM=5 / RV=2 - ECG=9, SEM DEFICITS FOCAIS APARENTES

TC CRÂNIO COM FRATURA AFUNDAMENTO FRONTAL DIREITO ASSOCIADO COM HEMATOMA

SUBDURAL AGUDO ALEM DE HEMATOMA INTRAPARENQUIMATOSO FRONTAL.

TC COLUNA CERVICAL / DORSAL / LOMBAR: SEM LESÕES NEUROCIRÚRGICAS

**Data do Parecer:** 24/09/2018 00:57:00

Erian Pécio Lopes Rufino

CRM: 4682PI

CPF: 021.037.683-02

**AUDITOR**

**DATA:** \_\_/\_\_/\_\_

**Assinatura CPF**





SÃO MARCOS  
Para toda vida

# APCC - Hospital São Marcos

Rua Olavo Bilac, 2300 - Centro

Teresina - Piauí

Fone : (086) 2106-8060

Solicitação N°



\* 7 5 8 2 1 4 \*

**Paciente :** Shirllenne Rodrigues De Moraes

CPF: 279.969.798-47

Nascimento : 22/10/1980 ( 37 Ano(s))

Sexo : Feminino

Estado Civil : Solteira

Filiação : Maria Rodrigues De Moraes

Prontuário : 1048891

CNS :

Endereço : Rua 01 - Lourival Parente

Telefone : (9952-6461)

Cidade : TERESINA - PI

**Admissão na Emergência :** Dia 23/09/2018 as 23:21 h

Convênio : Particular

Médico : Ismael Pereira Mauriz

## LAUDO PARA SOLICITAÇÃO DE PARECER SERVIÇO DE EMERGÊNCIA

PARECER:

*Continuação*

CD: 1) SOLICITO PROCEDIMENTO CIRURGICO PARA DRENAGEM DE HEMATOMA COM CORREÇÃO DE FRATURA AFUNDAMENTO

Data do Parecer: 24/09/2018 00:57:00

*Dr. Erian Percio*  
NEUROCIRURGIA  
Cirurgia da Coluna Vertebral  
CRM 16882

Erian Percio Lopes Rufino  
CRM: 4682PI CPF: 021.037.683-02

AUDITOR

DATA: \_\_/\_\_/\_\_

Assinatura CPF







SAO MARCOS  
Para toda vida

# Associação Piauiense de Combate ao Câncer

## Hospital São Marcos

Internação N°:



★ 1 1 9 1 4 0 3 ★

### Boletim de Cirurgia

Sala: 09

<b>PACIENTE</b> 1048891-Shirllenne Rodrigues De Moraes	<b>CONVÊNIO</b> Particular	<b>NASCIMENTO</b> 22/10/1980	<b>SEXO</b> Feminino	<b>ESTADO CIVIL</b> Solteiro(a)
---	-------------------------------	---------------------------------	-------------------------	------------------------------------

#### FILIAÇÃO

Maria Rodrigues De Moraes

#### HIPÓTESE DIAGNÓSTICA

-

#### CIRURGIA(S) REALIZADA(S)

30215080-Tratamento cirúrgico da fratura do crânio - afundamento *P-5 A-2*

31401309-Tratamento cirúrgico do hematoma intracraniano *P-6 A-2*

#### CIRURGIÃO(O)

Erlan Pércio Lopes Rufino

#### 1º AUXILIAR

-

#### 2º AUXILIAR

-

#### 3º AUXILIAR

-

#### ANESTESISTA

Laerte Gonçalves Granjeiro

#### INSTRUMENTADOR(A)

Silvana Soares Mesquita

#### TÉCNICA E TÁTICA CIRÚRGICA:

- decubito dorsal sob anestesia geral
- tricotomia
- assepsia / antisepsia
- aposição de campos estereis
- incisão tipo becker com rebatimento cutaneo
- incisão em musculo temporal com exposição de osso fraturado
- craniotomia com ressecção de partes fraturadas
- durotomia com drenagem de hematoma subdural
- duroplastia de alargamento com uso de galea aponeurotica
- reconstrução craniana com fios nylon 2.0
- passagem de dreno 3.2 subcutaneo
- sutura por planos
- curativo local

Data da Cirurgia: 24/05/2018 01:29



ERLAN PÉRCIO LOPES RUFINO

CRM 4082-P1 CPF: 021.037.883-02



# Associação Picuiense de Combate ao Câncer

## Hospital São Marcos

Interação N°:



\* 1 1 9 1 4 0 3 \*

Boletim de Anestesia

Sala:

Paciente: Shirlienne Rodrigues De Moraes

Leito: 1004-1

Convênio: Particular

Filiação: Maria Rodrigues De Moraes

Nascimento: 22/10/1980 (37)

Sexo: Feminino

Cirurgião:

Código do Procedimento:

30730031

Cirurgia Realizada:

Condições Pré-Operatórias:

Exames Clínicos:

Risco (ASA):

2 HASTA SEQUENCIA DE T

Premedicação:

Hora:

9:30h

Agentes Anestésicos	Oxigênio		Sequência
	1	2	
Líquido	Soluto 600		1) Fentanila 80mg
	400		2) Midazolam 6mg
	Sangue 300		3) Propofol 100mg
	200		4) Dexametasona 4mg
Capnógrafo	C*	260	5) Ondansetrona 8mg
		240	6) Atropina 25mg
P. arterial	38	220	7) Xiprazona 2000mg
		200	8) Atropina 0,75mg
Pulso	36	180	9) Midazolam 3,5mg
		160	10) Efedrina 5mg
Início Fim Anestesia	X	140	
		120	
Início Fim Cirurgia		100	
		80	
Oximetria	32	80	
		40	
	30	20	
		10	
Diurese:			Duração

Técnica de Anestesia:

Intubação + Laringoscopia + JET 7,0 (30ml) CUFF + (M)

Acidente - Incidente:

Justificativas:

200ml de sangue, 200ml de soro

Oxigênio		Paciente Transfundido		Monitorização	
Início	2	GS		<input checked="" type="checkbox"/> ECG	<input checked="" type="checkbox"/> Oxímetro
Término		RH	VOL	<input type="checkbox"/> PAM	<input checked="" type="checkbox"/> Capnógrafo
				<input type="checkbox"/> PANI	<input type="checkbox"/> PVC

Total de Doses:

(As especificações farmacêuticas abaixo relacionadas podem sofrer modificações no nome comercial)

Adrenalina \_\_\_\_\_ amp  
Atropina \_\_\_\_\_ amp  
Água Dest. 10ml \_\_\_\_\_ amp  
Cefamezin \_\_\_\_\_ fr  
Droperidol \_\_\_\_\_ amp  
Domonid 15mg \_\_\_\_\_ amp  
Diplrona \_\_\_\_\_ amp  
Dimorf \_\_\_\_\_ amp  
Diprivan \_\_\_\_\_ amp  
Diazepam \_\_\_\_\_ amp  
Efedrin \_\_\_\_\_ amp  
Clonidina \_\_\_\_\_ ml

Fentanil \_\_\_\_\_ ml  
Tracur \_\_\_\_\_ ml  
Isoflurano \_\_\_\_\_ ml  
Modifical \_\_\_\_\_ amp  
Narcain \_\_\_\_\_ amp  
Neocaina 0.5% \_\_\_\_\_  
Novabupivacaína 0.5% \_\_\_\_\_  
Pancuron \_\_\_\_\_ amp  
Plasil \_\_\_\_\_ amp  
Profenid \_\_\_\_\_ fr  
Prostigmine \_\_\_\_\_ amp  
Quelicin \_\_\_\_\_ amp

Sevorane \_\_\_\_\_ ml  
Soro Glicosado \_\_\_\_\_ fr  
Soro Fisiológico \_\_\_\_\_ fr  
S. Ringer Lactato 0,5 \_\_\_\_\_ fr  
Sufenta \_\_\_\_\_ amp  
Thionembutal \_\_\_\_\_ ml  
Toragesic \_\_\_\_\_ fr  
Ranitidina \_\_\_\_\_ amp  
Xylocaina \_\_\_\_\_ ml  
Dexametasona 0,5 \_\_\_\_\_ amp  
Hidro cortisona \_\_\_\_\_ fr  
Epitezan Pom. \_\_\_\_\_ g

Data: \_\_\_\_/\_\_\_\_/\_\_\_\_

Dr. Almir Lages  
MÉDICO ANESTESIOLOGISTA

Assinatura e carimbo do Anestesiologista







Associação Piauiense de Combate ao Câncer

Hospital São Mercos

Internação Nº:

119145

Material e Medicamentos Utilizados no Centro Cirúrgico

Sala: 09

Paciente: Shirllenne Rodrigues De Moraes

Leito: 1004-1

Convênio: Particular

Nascimento: 22/10/1980 (38 Ano(s))

Sexo: Feminino

Estado Civil: Solteira

Filiação: Maria Rodrigues De Moraes

Data Cirurgia: 14/10/2018 Procedimento: 30730031 - Desbridamento cirúrgico de feridas ou extremidades

Cirurgião: Erian Pécio Lopes Rufino

MATERIAIS	Qtd	Und	MATERIAIS	Qtd	Und
ANESTESIA			RECUPERAÇÃO		
Aguilha Desc 30x8 (MEDLINE)	2	peça	Aguilha Desc 40x12 (MEDLINE)	1	peça
Aguilha Desc 40x12 (MEDLINE)	1	peça	Atadura De Crepom 10cmx1,80m - 13 Fios (NEVE)	2	Rolo
Cateter P/ Oxigenio Tipo Oculos (EMBRAMED)	1	peça	Compressa 50cmx45cm (CREMER)	1	peça
Eletrodo P/ Monitorizacao Cardiaca (SKINTACT)	5	peça	Luva P/ Procedimento Media - Nao Esteril Nitrilica (SUPERCARE)	4	Par
Filtro Bacteriológico 15mmx22mm - Adulto (KUNG SHIN PLASTICS)	1	peça	Seringa Desc S/ Agulha 10cc - Bico Luer Lock (SALDANHA RODRIGUES)	1	peça
Luva P/ Procedimento Media - Nao Esteril Nitrilica (SUPERCARE)	2	Par	Tubo De Silicone 6,0x12mm - 204 (MEDICONE)	2	M
Seringa Desc S/ Agulha 05cc - Bico Luer Lock (SALDANHA RODRIGUES)	1	peça	MEDICAMENTOS / Princípio Ativo		
Seringa Desc S/ Agulha 10cc - Bico Luer Lock (SALDANHA RODRIGUES)	1	peça	ANESTESIA		
Seringa Desc S/ Agulha 20cc - Bico Liso (SALDANHA RODRIGUES)	2	peça	Agua Para Injecao 10ml (ISOFARMA)	1	amp
Sonda Desc Sil Uretral Nº 12 (EMBRAMED)	1	peça	Princípio Ativo: Agua Destilada 10ml		
Sonda Endotraqueal Desc C/ Balao Nº 7,0 30mm (COMPER)	1	peça	Atrofarma 0,25mg/ml Inj. (FARMACE)	4	amp
CIRURGIA			Princípio Ativo: Atropina 0,25mg/ml		
Atadura De Crepom 12cmx1,25 (CREMER)	3	Rolo	Dexametazona 10mg/2,5ml Inj. (FARMACE)	1	amp
Atadura De Crepom 15cmx1,25m (CREMER)	1	Rolo	Princípio Ativo: Dexametazona 10mg/2,5ml		
Atadura De Crepom 20cmx1,25m (CREMER)	1	Rolo	Dipifarma 1g/2ml Inj. (FARMACE)	2	amp
Compressa 23cmx25cm (CREMER)	6	peça	Princípio Ativo: Dipirona Sodica 1g/2ml		
Compressa 50cmx45cm (CREMER)	18	peça	Efedrin 50mg/ml Inj. (CRISTALIA)	1	amp
Compressa De Gaze Hidrofila 7,5cmx7,5cm Radiao 13 Fios Esteril (AMERICA MEDICAL)	5	pct	Princípio Ativo: EFEDrina 50mg/ml		
Escova C/ Clorexidina P/ Degermacao E Antisepsia Pre - Operacional Das (RIOQUIMIC)	4	peça	Fentanest 5ml Inj. (CRISTALIA)	1	amp
Extensofix 120cm - 443120 (B. BRAUN)	1	peça	Princípio Ativo: FentaNILA 0,05mg/ml 5ml		
Filtro Bacteriológico 15mmx22mm - Adulto (KUNG SHIN PLASTICS)	1	peça	Hypocaina 2% S/v 5ml (HYPOFARMA)	1	amp
Lamina De Bisturi Nº 24 (STERILANCE MEDICAL)	1	peça	Princípio Ativo: Lidocaina 2% S/v 5ml		
Luva Esteril Nº 6,5 (MUCAMBO)	2	Par	Isoforine 100ml (CRISTALIA)	100	ml
Luva Esteril Nº 7,0 (MUCAMBO)	1	Par	Princípio Ativo: Isoflurano 100ml		
Luva Esteril Nº 7,5 (MUCAMBO)	2	Par	Nauseadron 8mg/4ml Inj. (CRISTALIA)	1	amp
Luva P/ Procedimento Media - Nao Esteril Nitrilica (SUPERCARE)	4	Par	Princípio Ativo: Ondansetrona 8mg/4ml		
Mononylon 1215t 2,0 (JOHNSON & JOHNSON)	10	env	Propovan 10mg/ml 20ml Inj. (CRISTALIA)	3	amp
Perfusor Set 120cm - 834202 (B. BRAUN - AESCULAP)	1	peça	Princípio Ativo: Propofol 200mg/20ml		
Saco P/ Lixo 100l - Azul (JERAPLASTIC)	2	peça	Ringer Lactato 500ml Ecoflac (B. BRAUN)	2	fr
Seringa Desc S/ Agulha 20cc - Bico Liso (SALDANHA RODRIGUES)	1	peça	Princípio Ativo: Cloreto De Sodio + Cloreto De Calcio + Cloreto De Potassio + Lactato De Sodio 500ml		
Transfix - 4090500 (B. BRAUN)	1	peça	Soro Fisiológico 0,9% 500ml Ecoflac (B. BRAUN)	1	fr
Tubo De Silicone 6,0x12mm - 204 (MEDICONE)	2	M	Princípio Ativo: Cloreto De Sodio 0,9% 500ml		
			CIRURGIA		
			Hytamicina 80mg/2ml Inj. (HYPOFARMA)	1	amp
			Princípio Ativo: GENTamicina 80mg/2ml		

Assinatura Digitador

Assinatura Responsável



Associação Piauiense de Combate ao Câncer  
Hospital São Marcos

Internação N°:

1191403

Material e Medicamentos Utilizados no Centro Cirúrgico

Sala: 09

Paciente: Shirllenne Rodrigues De Moraes

Leito: 1004-1

Convênio: Particular

Nascimento: 22/10/1980 (38 Ano(s))

Sexo: Feminino

Estado Civil: Solteira

Filiação: Maria Rodrigues De Moraes

Data Cirurgia: 14/10/2018 Procedimento: 30730031 - Desbridamento cirúrgico de feridas ou extremidades

Cirurgião: Eralan Pêrcio Lopes Rufino

MEDICAMENTOS / Princípio Ativo	Qtd	Und
--------------------------------	-----	-----

CIRURGIA

Soro Fisiológico 0,9% 1000ml Ecoflac (B.BRAUN)

1 fr

Princípio Ativo: Cloreto De Sódio 0,9% 1000ml

Soro Fisiológico 0,9% 500ml Ecoflac (B.BRAUN)

1 fr

Princípio Ativo: Cloreto De Sódio 0,9% 500ml

RECUPERAÇÃO

Soro Fisiológico 0,9% 100ml Miniflac (B.BRAUN)

1 fr

Princípio Ativo: Cloreto De Sódio 0,9% 100ml

TX. DE APARELHOS E SERVIÇOS	Qtd	Und
-----------------------------	-----	-----

Ar Comprimido

2

Bisturi ( Bipolar Ou Alta Frequência)

1

Monitor débito cardíaco

1

Oxigênio p/ Hora

3

Oxímetro ( Somente Fora Da U T I E C Cir )

2

Sala De Recuperação Pos-anestesia

1

Assinatura Digitador

Assinatura Responsável



SÃO MARCOS  
Para toda vida

# Associação Piauiense de Combate ao Câncer

## Hospital São Marcos

Internação Nº:



\* 1 1 9 1 4 0 3 \*

### Boletim de Cirurgia

Sala: 09

#### PACIENTE

1048891-Shirlenne Rodrigues De Moraes

#### FILIAÇÃO

Maria Rodrigues De Moraes

#### HIPÓTESE DIAGNÓSTICA

-

#### CIRURGIÃO(O)

Erlan Pércio Lopes Rufino

#### 3º AUXILIAR

-

#### CONVÊNIO

Particular

#### NASCIMENTO SEXO

22/10/1980

Feminino

#### ESTADO CIVIL

Solteiro(a)

#### CIRURGIA(S) REALIZADA(S)

30730031-Desbridamento cirúrgico de feridas ou extremidades

#### 1º AUXILIAR

-

#### 2º AUXILIAR

-

#### ANESTESISTA

Laerte Gonçalves Granjeiro

#### INSTRUMENTADOR(A)

Rosa Gomes Nunes

#### TÉCNICA E TÁTICA CIRÚRGICA:

- decubito dorsal sob anestesia geral
- tricotomia
- assepsia / antisepsia
- aposição de campos estereis
- abertura de incisão previa com limpeza de secreção
- limpeza abundante com SF0,9% com atb
- sutura com nylon 2.0
- curativo local

Data da Cirurgia: 14/10/2018 09:00

ERLAN PÉRCIO LOPES RUFINO

CRM 4682-PI CPF: 021.037.683-02



Paciente: Shirleene Rodrigues De Moraes

Leito: 0-1

Convênio: Particular

Filiação: Maria Rodrigues De Moraes

Nascimento: 22/10/1980 (37

Sexo: Feminino

Cirurgião:

Código do Procedimento:

Cirurgia Realizada:

Condições Pré-Operatórias:

Exames Clínicos:

Risco (ASA):

Premedicação:

Hora:

Agentes Anestésicos	Oxigênio																	Sequência	
	1																		
	2																		
	3																		
Líquido	Soluto	800																	
		400																	
	Sangue	300																	
		200																	
	Outros	100																	
Capnógrafo	C <sup>+</sup>	280																	
		240																	
P <sup>a</sup> arterial v A	38	220																	
		200																	
Pulso s	36	180																	
		150																	
Início Fim Anestesia X		140																	
	34	120																	
Início Fim Cirurgia		100																	
		80																	
	32	60																	
		40																	
Oximetria		20																	
	30	10																	
Diurese:																		Duração	

Técnica de Anestesia:

Acidente - Incidente:

Justificativas:

Oxigênio		Paciente Transfundido		Monitorização		
Início	GS			<input type="checkbox"/> ECG	<input checked="" type="checkbox"/> Oxímetro	
Término	RH		VOL	<input type="checkbox"/> PAM	<input type="checkbox"/> Capnógrafo	
				<input type="checkbox"/> PANI	<input type="checkbox"/> PVC	

Total de Doses:

(As especificações farmacêuticas abaixo relacionadas podem sofrer modificações no nome comercial)

Adrenalina _____ amp	Fentanil _____ ml	Sevorane <u>50</u> ml
Atropina _____ amp	Tracur _____ ml	Soro Glicosado _____ fr
Água Dest. 10ml _____ amp	Isoflurano _____ ml	Soro Fisiológico <u>02</u> fr
Cefamezin _____ fr	Modifical _____ amp	S. Ringer Lactato _____ fr
Droperidol _____ amp	Narcan _____ amp	Sufenta _____ amp
Dormonid 15mg _____ amp	Neocaina 0.5% _____	Thionembutal _____ ml
Dipirona _____ amp	Novabupivacaína 0.5% _____	Toragesic _____ fr
Dimorf _____ amp	Pancuron _____ amp	Ranitidina <u>10</u> amp
Diprivan _____ amp	Plasil _____ amp	Xylocaina <u>04</u> ml
Diazepam _____ amp	Profenid _____ fr	Dexametasona <u>04</u> amp
Efedrin _____ amp	Prostigmine _____ amp	Hidrocortisona _____ fr
Clonidina _____ ml	Quelicin _____ amp	Epitezan Pom _____ g

Data: \_\_\_\_/\_\_\_\_/\_\_\_\_

Assinatura e carimbo do Anestesiista



# Associação Piauiense de Combate ao Câncer

## Hospital São Marcos

### Materiais e Medicamentos Utilizados no Centro Cirúrgico

Interação Nº:

119140 Sala: 6

Paciente: Shirleone Rodrigues De Moraes  
 Nascimento: 22/10/1980 (38 Ano(s))  
 Filição: Maria Rodrigues De Moraes  
 Data Cirurgia: 18/10/2018 Procedimento: 30715180 - Hernia de Disco - Tratamento Cirurgico  
 Cirurgião: Erlan Pécio Lopes Rufino

Leito: 1004-1  
 Sexo: Feminino

Convênio: Particular  
 Estado Civil: Solteira

MATERIAIS		Qtd	Und	MATERIAIS		Qtd	Und
ANESTESIA				CIRURGIA			
Aguilha Desc 30x7 (MEDLINE)		1	peça	Luva Esteril Nº 7.5 - S/ Talco (MUCAMBO)		1	Par
Aguilha Desc 40x12 (MEDLINE)		2	peça	Luva Esteril Nº 8.0 (MUCAMBO)		3	Par
Eletrodo P/ Monitorização Cardíaca (SKINTACT)		5	peça	Luva P/ Procedimento Média - Não Esteril Nitrilica (SUPERCARE)		6	Par
Extensofix 120cm - 443120 (B.BRAUN)		2	peça	Monocryl Mcp496g 4.0 (JOHNSON & JOHNSON)		1	env
Filtro Bacteriológico 15mmx22mm - Adulto (KUNG SHIN)		1	peça	Monocryl 1171f 3.0 (JOHNSON & JOHNSON)		3	env
Luva P/ Procedimento Média - Não Esteril Nitrilica (SUPERCARE)		2	peça	Monocryl 1215f 2.0 (JOHNSON & JOHNSON)		1	env
Seringa Desc S/ Agulha 05cc - Bico Luer Lock (SALDANHA RODRIGUES)		1	peça	Monocryl 14502f 4.0 (JOHNSON & JOHNSON)		3	env
Seringa Desc S/ Agulha 10cc - Bico Luer Lock (SALDANHA RODRIGUES)		2	peça	Saco P/ Lixo 100l - Azul (JERAPLASTIC)		1	env
Seringa Desc S/ Agulha 20cc - Bico Liso (SALDANHA RODRIGUES)		1	peça	Seringa Desc S/ Agulha 10cc - Bico Luer Lock (SALDANHA RODRIGUES)		4	env
Seringa Desc S/ Agulha 20cc - Bico Liso (SALDANHA RODRIGUES)		2	peça	Seringa Desc S/ Agulha 20cc - Bico Liso (SALDANHA RODRIGUES)		2	peça
Seringa Desc S/ Agulha 20cc - Bico Liso (SALDANHA RODRIGUES)		1	peça	Sonda Foley 2 Vias Sil Nº 14 4.7mm 30ml (RUSCH)		3	peça
Seringa Desc S/ Agulha 20cc - Bico Liso (SALDANHA RODRIGUES)		1	peça	Transfix - 4090500 (B.BRAUN)		1	peça
Seringa Desc S/ Agulha 20cc - Bico Liso (SALDANHA RODRIGUES)		1	peça	Tubo De Silicone 6.0x12mm - 204 (MEDICONE)		1	peça
Seringa Desc S/ Agulha 20cc - Bico Liso (SALDANHA RODRIGUES)		1	peça	Vicryl Violeta Vcp352h 0 (JOHNSON & JOHNSON)		2	M
Seringa Desc S/ Agulha 20cc - Bico Liso (SALDANHA RODRIGUES)		1	peça	Vicryl Vit Vcp 407h 2.0 (JOHNSON & JOHNSON)		1	env
Seringa Desc S/ Agulha 20cc - Bico Liso (SALDANHA RODRIGUES)		1	peça	Luva P/ Procedimento Média - Não Esteril Nitrilica (SUPERCARE)		1	env
Seringa Desc S/ Agulha 20cc - Bico Liso (SALDANHA RODRIGUES)		1	peça	RECUPERAÇÃO			
Seringa Desc S/ Agulha 20cc - Bico Liso (SALDANHA RODRIGUES)		1	peça	MEDICAMENTOS / Princípio Ativo			
Seringa Desc S/ Agulha 20cc - Bico Liso (SALDANHA RODRIGUES)		1	peça	ANESTESIA			
Seringa Desc S/ Agulha 20cc - Bico Liso (SALDANHA RODRIGUES)		1	peça	Atrorfarma 0.25mg/ml Inj. (FARMACE)		4	amp
Seringa Desc S/ Agulha 20cc - Bico Liso (SALDANHA RODRIGUES)		1	peça	Princípio Ativo: Atropina 0.25mg/ml		1	fr amp
Seringa Desc S/ Agulha 20cc - Bico Liso (SALDANHA RODRIGUES)		1	peça	Cetoprofeno 100mg Inj. (CRISTALIA)		1	amp
Seringa Desc S/ Agulha 20cc - Bico Liso (SALDANHA RODRIGUES)		1	peça	Princípio Ativo: Cetoprofeno 100mg		2	amp
Seringa Desc S/ Agulha 20cc - Bico Liso (SALDANHA RODRIGUES)		1	peça	Dexametasona 10mg/2.5ml Inj. (FARMACE)		1	amp
Seringa Desc S/ Agulha 20cc - Bico Liso (SALDANHA RODRIGUES)		1	peça	Princípio Ativo: Dexametasona 10mg/2.5ml		1	amp
Seringa Desc S/ Agulha 20cc - Bico Liso (SALDANHA RODRIGUES)		1	peça	Dipifarma 1g/2ml Inj. (FARMACE)		1	amp
Seringa Desc S/ Agulha 20cc - Bico Liso (SALDANHA RODRIGUES)		1	peça	Princípio Ativo: Dipirona Sodica 1g/2ml		1	amp
Seringa Desc S/ Agulha 20cc - Bico Liso (SALDANHA RODRIGUES)		1	peça	Fastfen 50ug/ml 1ml Inj. (CRISTALIA)		1	amp
Seringa Desc S/ Agulha 20cc - Bico Liso (SALDANHA RODRIGUES)		1	peça	Princípio Ativo: SUFentanila 50ug/ml 1ml		1	amp
Seringa Desc S/ Agulha 20cc - Bico Liso (SALDANHA RODRIGUES)		1	peça	Hypocaina 2% S/v 5ml (HYPOFARMA)		1	amp
Seringa Desc S/ Agulha 20cc - Bico Liso (SALDANHA RODRIGUES)		1	peça	Princípio Ativo: Lidocaina 2% S/v 5ml		1	amp
Seringa Desc S/ Agulha 20cc - Bico Liso (SALDANHA RODRIGUES)		1	peça	Midazolam 15mg/3ml (HIPOLABOR)		1	amp
Seringa Desc S/ Agulha 20cc - Bico Liso (SALDANHA RODRIGUES)		1	peça	Princípio Ativo: Midazolam 15mg/3ml		1	amp
Seringa Desc S/ Agulha 20cc - Bico Liso (SALDANHA RODRIGUES)		1	peça	Normastig 0.5mg/ml Inj. (UNIAO QUIMICA)		1	amp
Seringa Desc S/ Agulha 20cc - Bico Liso (SALDANHA RODRIGUES)		1	peça	Princípio Ativo: Neostigmina 0.5mg/ml		1	amp
Seringa Desc S/ Agulha 20cc - Bico Liso (SALDANHA RODRIGUES)		1	peça	Ondansetrona 8mg/4ml Inj. (HYPOFARMA)		1	amp
Seringa Desc S/ Agulha 20cc - Bico Liso (SALDANHA RODRIGUES)		1	peça	Princípio Ativo: Ondansetrona 8mg/4ml		1	amp
Seringa Desc S/ Agulha 20cc - Bico Liso (SALDANHA RODRIGUES)		1	peça	Pancuron 2mg/ml Inj. (CRISTALIA)		1	amp
Seringa Desc S/ Agulha 20cc - Bico Liso (SALDANHA RODRIGUES)		1	peça			2	amp

Assinatura Responsável





Paciente : Shirllenne Rodrigues De Moraes

Leito : 100-5

Convênio : Particular

Nascimento : 22/10/1980 (37 Ano(s))

Sexo : Feminino

Estado Civil : Solteira

Filiação : Maria Rodrigues De Moraes

Data Cirurgia : 24/09/2018 Procedimento : 30215080 - Tratamento cirúrgico da fratura do crânio - afundamento

Cirurgião : Erlan Pécio Lopes Rufino

MEDICAMENTOS / Princípio Ativo	Qtd	Und
--------------------------------	-----	-----

ANESTESIA

Succinil Colin 100mg Inj. (UNIAO QUIMICA)	1	fr amp
Princípio Ativo: Suxametônio 100mg		
Sulfato De Magnésio 10% 10ml Inj. (ISOFARMA)	1	amp
Princípio Ativo: Sulfato De Magnésio 10% 10ml		
Tracur 10mg/ml 2,5ml Inj. (CRISTALIA)	3	amp
Princípio Ativo: Atracúrio 10mg/ml 2,5ml		

CIRURGIA

Soro Fisiológico 0,9% 1000ml Ecoflac (B.BRAUN)	2	fr
Princípio Ativo: Cloreto De Sódio 0,9% 1000ml		
Soro Fisiológico 0,9% 500ml Ecoflac (B.BRAUN)	1	fr
Princípio Ativo: Cloreto De Sódio 0,9% 500ml		

ORTESES E PROTESES	Qtd	Und
--------------------	-----	-----

CIRURGIA

Adesivo Cirúrgico Histoacryl 5x0.5ml - 1050052 (B. BRAUN - AESCULAP)	2	peça
Hemostático Absorvível 2x3 (5,1cmx7,6cm) Surgicel - 1953 (ETHICON)	4	env

TX. DE APARELHOS E SERVIÇOS	Qtd	Und
-----------------------------	-----	-----

Ar Comprimido	4	
Bisturi ( Bipolar Ou Alta Frequência)	1	
Monitor Cardíaco	1	
Oxigênio p/ Hora	4	
Oxímetro ( Somente Fora Da U T I E C Cir )	1	

Assinatura Digitador

Assinatura Responsável







SÃO MARCOS  
Para toda vida

## Associação Piauiense de Combate ao Câncer

C.N.P.J. 06870026/0001-77 I.E Isenta  
Rua Olavo Bilac, 2300 - Telefone (086) 2106 8000  
64001-280 Teresina, Piauí

### Comunicação de Uso de Orteses e Próteses e Materiais Especiais

Fornecedor: Hospital São Marcos		CNPJ: 06870026/0001-77				
Fabricante: Hospital São Marcos		CNPJ: 06870026/0001-77				
AIH: 00	Reg. Hosp: 1191403	Convênio: Particular				
Paciente: Shirllenne Rodrigues De Moraes						
Datas: Adm 23/09/2018		Alta 19/10/2018		Usado: 18/10/2018		
Proced: Hernia de Disco - Tratamento Cirurgico						
Médico: Erlan Pécio Lopes Rufino		CPF: 021.037.683-02		CRM: 4682PI		
Produtos Utilizados/Implantados:						
Nome	Modelo	Tipo	Série Lote	Ent. Con.	Qtd	Código ROPM
Hemostático Absorvível 2x3 (5,1cmx7,6cm) Surgicel - 1953 (ETHICON)					2	
Kit Cateter Venoso Duplo Lumen 20cm 7f (BALTON)					1	
Película Adesiva Transparente Incise Drap 91x44 D1050br (CARDINAL HEALTH)					1	

### Responsável Pelo Preenchimento:

Data: 18 / 10 / 18

Ana Eugénia

Responsável pela Farmácia

Responsável pelo preenchimento



# Associação Piauiense de Combate ao Câncer

## Hospital São Marcos

Internação N°:

316743

Mat. / Med. Utilizados na UTI - Dispensados por CDMM UTI III - De 24/09/2018 a 04/10/2018

Paciente: Shirlienne Rodrigues De Moraes

Leito: 3H.004.01

Convênio: Particular

Idade: 37 Anos

Sexo: Feminino

Estado Civil: Solteira

Data de Nascimento: 22/10/1980

Procedimento: 30215080 - Tratamento cirúrgico da fratura do crânio - afundamento

Data Admissão: 23/09/2018 Médico: Erián Pécio Lopes Rufino

ATERIAIS	Qtd	Und	MATERIAIS	Qtd	Und
eletrodo P/ Monitorização Cardíaca (SKINTACT)	5	peça	Seringa Desc S/ Agulha 03cc - Bico Luer Lock (SALDANHA RODRIGUES)	5	peça
ATERIAIS	Qtd	Und	Seringa Desc S/ Agulha 05cc - Bico Luer Lock (SALDANHA RODRIGUES)	1	peça
agulha Desc 13x4,5 (MEDLINE)	1	peça	Seringa Desc S/ Agulha 10cc - Bico Liso (SALDANHA RODRIGUES)	1	peça
agulha Desc 25x7 (MEDLINE)	2	peça	Seringa Desc S/ Agulha 10cc - Bico Luer Lock (SALDANHA RODRIGUES)	32	peça
agulha Desc 40x12 (MEDLINE)	153	peça	Seringa Desc S/ Agulha 20cc - Bico Liso (SALDANHA RODRIGUES)	118	peça
cateter De Crêpom 10cmx1,80mm - 13 Fios (NEVE)	4	Rolo	Sonda Aspiração Traq C/ Valv N° 12 (EMBRAMED)	26	peça
cateter Intravenoso 20gx1 1/4" 1,10x32mm 63ml/min (OLYMED)	3	peça	Sonda Aspiração Traq C/ Valv N° 12 (GC MEDICA)	3	peça
cateter Intravenoso 22gx1 0,90x25mm 40ml/min (OLYMED)	5	peça	Sonda Desc Sil Uretral N° 12 (GC MEDICA)	1	peça
cateter P/ Oxigênio Tipo Oculor (EMBRAMED)	1	peça	Tiras-teste P/ Glicemia C/ 25 (ACON BIOTECH)	64	Tira
cateter De Urina Por Sistema Aberto (EMBRAMED)	2	peça	Tubo De Silicône 5,0x12mm - 204 (MEDICONE)	4	M
cateter Univ P/ Exame Lab Est - Transp (J. PROLAB)	2	peça			
compressa 50cmx45cm (CREMER)	3	peça			
compressa 50cmx45cm (CREMER)	900	peça			
compressa De Gaze Hidrofíla 7,5cmx7,5cm 13 Fios Esteril (CREMER)	30	peça			
compressa De Gaze Hidrofíla 7,5cmx7,5cm 13 Fios Esteril (DESCARPACK)	10	peça			
compressa De Gaze Hidrofíla 7,5cmx7,5cm Radiop 13 Fios Esteril (AMERICA MEDICAL LTDA)	840	peça			
Iscofix 3 Vias - 13007 (POLYMED)	2	peça			
eletrodo P/ Monitorização Cardíaca (SKINTACT)	47	peça			
equipamento Macro Pinça Roleta C/ Plug (WILTEX)	45	peça			
urofix Compact Air Ambar - 441723 (B.BRAUN)	1	peça			
urofix Compact Incolor - 441700 (B.BRAUN)	5	peça			
xtensiofix 120cm - 443120 (B.BRAUN)	1	peça			
balda Desc Geriátrica Extra - Grande (DESCARPACK)	13	peça			
balda Desc Geriátrica Extra - Grande (SLIM)	21	peça			
amônia De Bisturi N° 15 (WILTEX)	1	peça			
amônia De Bisturi N° 24 (STERILANCE MEDICAL)	2	peça			
anestesia Sterilance Soft (MEDLEVENSOHN)	64	peça			
uva Esteril N° 7,5 (INDUSTRIA FRONTINENSE/EMGRUBER)	4	Par			
uva P/ Procedimento Média - Esteril (INDUSTRIA FRONTINENSE/LEMGRUBER)	30	Par			
uva P/ Procedimento Média - Não Esteril Nitrifica SUPERCARE)	395	Par			
lononylon 1171f 3.0 (JOHNSON & JOHNSON)	1	env			
lononylon 14502t 4.0 (JOHNSON & JOHNSON)	1	env			
ano P/ Limpeza X60 Ultra Ab 28cmx35cm C/100 - 3171984 (KIMBERLY CLARK)	3.900	peça			
ovidine Degermante Sol Tensoativos 10% Almotolia 100ml (IOQUIMICA)	100	mL			
seringa Desc C/ Agulha 1cc P/ Insulina - Ult Fine Safety - 29g1 (SR)	21	peça			
seringa Desc S/ Agulha 03cc - Bico Liso (SALDANHA RODRIGUES)	3	peça			

Assinatura Digitador

Assinatura Responsável





# Associação Piauiense de Combate ao Câncer

Hospital São Marcos

Internação Nº:

131

Mat. / Med. Utilizados na UTI - Dispensados por CDMM PS - UTI T - De 24/09/2018 a 04/10/2018

Paciente: Shirllenne Rodrigues De Moraes

Leito: 3H.004.01

Convênio: Particular

Filiação: Maria Rodrigues De Moraes

Nascimento: 22/10/1980 (37 Ano(s))

Sexo: Feminino

Estado Civil: Solteira

Procedimento: 30215080 - Tratamento cirúrgico da fratura do crânio - afundamento

Data Admissão: 23/09/2018 Médico: Erlan Pécio Lopes Rufino

MEDICAMENTOS / Princípio Ativo	Qtd	Und	MEDICAMENTOS / Princípio Ativo	Qtd	Und
Princípio Ativo: Clorexidina 0,12% Gel 200g			Cloreto De Potássio + Lactato De Sódio 500ml		
Ipifarma 1g/2ml Inj. (FARMACE)	3	amp	Soro Fisiológico 0,9% 100ml Miniflac (B.BRAUN)	19	fr
Princípio Ativo: Dipirona Sodica 1g/2ml			Princípio Ativo: Cloreto De Sódio 0,9% 100ml		
Ipirona Sodica 1g/2ml Inj. (TEUTO BRAS.)	5	amp	Soro Fisiológico 0,9% 10ml (FARMACE)	19	amp
Princípio Ativo: Dipirona Sodica 1g/2ml			Princípio Ativo: Cloreto De Sódio 0,9% 10ml		
ental 250mg/5ml Inj. (CRISTALIA)	30	amp	Soro Fisiológico 0,9% 250ml Ecoflac (B.BRAUN)	5	fr
Princípio Ativo: Fenitoína 250mg/5ml			Princípio Ativo: Cloreto De Sódio 0,9% 250ml		
entanila 50mcg/ml 10ml Inj. (HIPOLABOR)	850	mL	Soro Fisiológico 0,9% 250ml Ecoflac (FRESENIUS KABI)	7	fr
Princípio Ativo: Fentanila 0,05mg/ml 10ml			Princípio Ativo: Cloreto De Sódio 0,9% 250ml		
urosefarma 20mg/2ml Inj. (FARMACE)	1	amp	Soro Fisiológico 0,9% 500ml Ecoflac (B.BRAUN)	29	fr
Princípio Ativo: Furosemida 20mg/2ml			Princípio Ativo: Cloreto De Sódio 0,9% 500ml		
urosemida 20mg/2ml Inj. (FARMACE)	1	amp	Soro Fisiológico 0,9% 50ml Miniflac (B.BRAUN)	26	fr
Princípio Ativo: Furosemida 20mg/2ml			Princípio Ativo: Cloreto De Sódio 0,9% 50ml		
ama Anti Tétano 250ul Inj. (GRIFOLS)	1	amp	Soro Glicosado 5% 250ml (B.BRAUN)	2	fr
Princípio Ativo: Imunoglobulina Antitetânica 250 U			Princípio Ativo: Glicose 5% 250ml		
luconato De Cálcio 10% 10ml (ISOFARMA)	2	amp	Tramadol 100mg/2ml Inj. (TEUTO BRAS.)	6	amp
Princípio Ativo: Gluconato De Cálcio 10% 10ml			Princípio Ativo: Tramadol 100mg/2ml		
alo 5mg/ml Inj. (CRISTALIA)	2	amp	Tramadol 50mg Caps. (HIPOLABOR)	3	caps
Princípio Ativo: HaloPERIdol 5mg/ml			Princípio Ativo: Tramadol 50mg Caps.		
lemofol 5000u/0,25ml Sc. (CRISTALIA)	13	amp	Triaxon 1g Inj. (TEUTO BRAS.)	2	fr
Princípio Ativo: Heparina Sodica 5000u/0,25ml			Princípio Ativo: CefTRIAXona Sodica 1g		
ypocaina 2% S/v 5ml (HYPOFARMA)	10	mL	Triaxon 1g Inj. (BLAUSIEGEL)	3	fr
Princípio Ativo: Lidocaina 2% S/v 5ml			Princípio Ativo: CefTRIAXona Sodica 1g		
sunorm Regular 100u/ml 10ml Inj. (CELLOFARM)	24	UI	Xylestin 2% Goleia 10ml (CRISTALIA)	30	u
Princípio Ativo: Insulina Humana 100u/ml 10ml (regular)			Princípio Ativo: Lidocaina 2% 10g		
acribol 15ml Col. (LATINO FARMA)	15	mL			
Princípio Ativo: Dextrano 70 + Hipromelose 15ml					
etrofarma 10mg/2ml Inj. (FARMACE)	2	amp			
Princípio Ativo: Metoclopramida 10mg/2ml					
Midazolam 15mg/3ml (HIPOLABOR)	3	amp			
Princípio Ativo: Midazolam 15mg/3ml					
Midazolam 50mg/10ml Inj. (HIPOLABOR)	5	amp			
Princípio Ativo: Midazolam 50mg/10ml					
lorepinefrina 8mg/4ml Inj. (HIPOLABOR)	4	amp			
Princípio Ativo: NOREPinefrina 8mg/4ml					
lorepinefrina 8mg/ml Inj. (NOVAFARMA)	4	amp			
Princípio Ativo: NOREPinefrina 8mg/4ml					
Oxacilil 500mg Inj. (NOVAFARMA)	16	fr			
Princípio Ativo: Oxacilina Sodica 500mg					
Oxanon 500mg Inj. (BLAU FARMACÊUTICA S.A)	22	fr			
Princípio Ativo: Oxacilina Sodica 500mg					
Quetiapin 25mg Comp. (CRISTALIA)	4	comp			
Princípio Ativo: Quetiapina 25mg					
Ranitidina 50mg/2ml Inj. (FARMACE)	30	amp			
Princípio Ativo: Ranitidina 50mg/2ml					
Ranitidina 50mg/2ml Inj. (TEUTO BRAS.)	1	amp			
Princípio Ativo: Ranitidina 50mg/2ml					
inger Lactato 500ml Ecoflac (B.BRAUN)	1	fr			
Princípio Ativo: Cloreto De Sódio + Cloreto De Cálcio +					

Assinatura Digitador

Assinatura Responsável





HOJE TODA VIDA

# Associação Piauiense de Combate ao Câncer

Hospital São Marcos

Internação Nº:

Mat. / Med. Utilizados dispensados De 04/10/2018 a 19/10/2018

Paciente : Shirllenne Rodrigues De Moraes

Filiação : Maria Rodrigues De Moraes

Leito : 3H.004.01

Convênio : Particular

Nascimento : 22/10/1980 (38 Ano(s))

Sexo : Feminino

Estado Civil : Solteira

Procedimento : 30215080 - Tratamento cirúrgico da fratura do crânio - afundamento

Data Admissão : 23/09/2018 Médico : Erian Pécio Lopes Rufino

MEDICAMENTOS / Princípio Ativo	Qtd	Und	MEDICAMENTOS / Princípio Ativo	Qtd	Und
Água Para Injeção 10ml (FARMACE)	9	amp	Soro Fisiológico 0,9% 500ml Ecoflac (B.BRAUN)	4	fr
Princípio Ativo: Água Destilada 10ml			Princípio Ativo: Cloreto De Sódio 0,9% 500ml		
Água Para Injeção 10ml (ISOFARMA)	112	amp	Tramadol 100mg/2ml Inj. (TEUTO BRAS.)	30	amp
Princípio Ativo: Água Destilada 10ml			Princípio Ativo: Tramadol 100mg/2ml		
Metoprolol 100mg Inj. (TEUTO BRAS.)	5	fr amp	Tramadol 100mg/2ml Inj. (HIPOLABOR)	2	amp
Princípio Ativo: Hidrocortisona 100mg			Princípio Ativo: Tramadol 100mg/2ml		
Cortisona 100mg Inj. (UNIAO QUIMICA)	2	fr amp	Traxton 1g Inj. (BLAUSIEGEL)	20	fr amp
Princípio Ativo: Hidrocortisona 100mg			Princípio Ativo: Ceftriaxona Sódica 1g		
Dipirona 1g/2ml Inj. (FARMACE)	37	amp	Ultravest 300 500ml (BAYER)	80	mL
Princípio Ativo: Dipirona Sódica 1g/2ml			Princípio Ativo: Iopromida 300 500ml		
Omeprazol 20mg Caps. (PHARLAB)	7	caps	Xylestesin 2% Geleia 10ml (CRISTALIA)	10	g
Princípio Ativo: Omeprazol 20mg			Princípio Ativo: Lidocaína 2% 10g		
Fenitoina 250mg/5ml Inj. (CRISTALIA)	24	amp	<b>MATERIAIS</b>		
Princípio Ativo: Fenitoina 250mg/5ml				Qtd	Und
Fenitoina 100mg Comp. (TEUTO BRAS.)	18	comp	Agulha Desc 25x7 (MEDLINE)	2	peça
Princípio Ativo: Fenitoina 100mg			Agulha Desc 30x7 (MEDLINE)	1	peça
Glicose 50% 10ml (FARMACE)	11	amp	Agulha Desc 40x12 (MEDLINE)	199	peça
Princípio Ativo: Glicose 50% 10ml			Alcool Etílico 70% Almontolia 100ml Higie Antisseptico	100	mL
Levinfol 5000ul/0,25ml Sc. (CRISTALIA)	24	amp	Pele (INDALABOR)		
Princípio Ativo: Heparina Sódica 5000ul/0,25ml			Alcool Etílico 70% Almontolia 100ml Higie Antisseptico	100	mL
Lactulose 120ml Xpe. (EMS)	150	mL	Pele (RIOQUIMICA)		
Princípio Ativo: Lactulose 120ml			Atadura De Crepom 10cmx1,80m - 13 Fios (NEVE)	1	Roll
Clorfeniramina 8% 100ml Sol. Oral (PRATI DONADUZZI)	30	mL	Cateter Intravenoso 22gx1 0,90x25mm 40ml/min	12	peça
Princípio Ativo: Cloreto De Potássio 8% 100ml			(POLYMED)		
Dextro 15ml Col. (LATINO FARMA)	15	mL	Cateter Intravenoso 24gx3/4" 0,70x19mm 23ml/min	13	peça
Princípio Ativo: Dextrano 70 + Hipromelose 15ml			(POLYMED)		
Oxacilina Sódica 500mg Inj. (BLAU FARMACÊUTICA S.A)	64	fr amp	Compressa De Gaze Hidrofia 7,5cmx7,5cm Radiop 13	280	peça
Princípio Ativo: Oxacilina Sódica 500mg			Fios Esteril (AMERICA MEDICAL LTDA)		
Oxanon 500mg Inj. (BLAU FARMACÊUTICA S.A)	165	fr amp	Discofix 3 Vias (SOLIDOR)	1	peça
Princípio Ativo: Oxacilina Sódica 500mg			Discofix 3 Vias - 13007 (POLYMED)	8	peça
Amalgam 50mg/2ml Inj. (CRISTALIA)	3	amp	Equip Macro Pinça Rolote C/ Plug (WILTEX)	45	peça
Princípio Ativo: Prometazina 50mg/2ml			Extensolix 120cm - 443120 (B.BRAUN)	1	peça
Paracetamol 200mg/ml 15ml Gts. (HIPOLABOR)	4	mL	Lamina De Bisturi Nº 11 (STERILANCE MEDICAL)	1	peça
Princípio Ativo: Paracetamol 200mg/ml 15ml			Lamina De Bisturi Nº 15 (WILTEX)	1	peça
Paracetamol 200mg/ml 10ml (SOBRAL)	34	mL	Lancetas Sterilance Soft (MEDLEVENSOHN)	37	peça
Princípio Ativo: Paracetamol 200mg/ml 10ml			Luva Esteril Nº 7.0 Dial (DIAL)	3	Par
Quetiapina 25mg Comp. (CRISTALIA)	32	comp	Luva P/ Procedimento Media - Nao Esteril Nitrilica	300	Par
Princípio Ativo: Quetiapina 25mg			(SUPERCARE)		
Ranitidina 50mg/2ml Inj. (FARMACE)	24	amp	Seringa Desc C/ Agulha 1cc P/ Insulina - Ult Fine Safety -	24	peça
Princípio Ativo: Ranitidina 50mg/2ml			Lok 29g1/ (SR)		
Soro Fisiológico 0,9% 100ml Miniflac (B.BRAUN)	99	fr	Seringa Desc S/ Agulha 03cc - Bico Liso (SALDANHA	33	peça
Princípio Ativo: Cloreto De Sódio 0,9% 100ml			RODRIGUES)		
Soro Fisiológico 0,9% 10ml (FARMACE)	2	amp	Seringa Desc S/ Agulha 03cc - Bico Luer Lock	1	peça
Princípio Ativo: Cloreto De Sódio 0,9% 10ml			(SALDANHA RODRIGUES)		
Soro Fisiológico 0,9% 250ml Ecoflac (B.BRAUN)	28	fr	Seringa Desc S/ Agulha 05cc - Bico Liso (SALDANHA	1	peça
Princípio Ativo: Cloreto De Sódio 0,9% 250ml			RODRIGUES)		
Soro Fisiológico 0,9% 250ml Ecoflac (FRESENIUS KABI)	2	fr	Seringa Desc S/ Agulha 10cc - Bico Liso (SALDANHA	66	peça
Princípio Ativo: Cloreto De Sódio 0,9% 250ml					

Assinatura Digitador







Associação Piauiense de Combate ao Câncer

Hospital São Marcos

Internação N°:

11914

Mat. / Med. Utilizados dispensados De 04/10/2018 a 19/10/2018

Paciente: Shirllenne Rodrigues De Moraes

Leito: 3H.004.01

Convênio: Particular

Filiação: Maria Rodrigues De Moraes

Nascimento: 22/10/1980 (38 Ano(s))

Sexo: Feminino

Estado Civil: Solteira

Procedimento: 30215080 - Tratamento cirúrgico da fratura do crânio - afundamento

Data Admissão: 23/09/2018 Médico: Erian Pécio Lopes Rufino

**MATERIAIS**

	Qtd	Und
ODRIGUES)		
eringa Desc S/ Agulha 20cc - Bico Liso (SALDANHA	86	peça
ODRIGUES)		
onda P/ Alim Ent Dobbhoff 12fr 109cm Poliur C/ Mandri	1	peça
EMBRAMED)		
ras-teste P/ Glicemia C/ 25 (ACON BIOTECH)	38	Tira

Assinatura Digitador

Assinatura Responsável





Associação Piauiense De Combate Ao Câncer

Hospital São Marcos

Rua Olavo Bilac, 2300 - Centro Teresina - Piauí - Fone : (086) 2106-8000

Impresso por: Danila em 22/10/2018

Para toda vida **Serviço de Radiologia, Ultra-sonografia e Tomografia Computadorizada.**

Sr(a): Shirllenne Rodrigues De Moraes

CPF: 279.969.798-47 Nascimento: 22/10/1980

Filiação: Maria Rodrigues De Moraes

Prontuário: 1048891

Dr(a): Erlan Pécio Lopes Rufino

INT 1191403 (1004-1)

Exame nº: 1173894 Laudo nº: 1

## RX COLUNA CERVICAL: FUNCIONAL OU DINAMICA 7 INC

- Corpos vertebrais de configuração anatômica.
- Espaços discais preservados.
- Pedículos e articulações interapofisárias sem alterações.

### IMPRESSÃO:

- O estudo radiológico da coluna cervical não evidencia anormalidades.

Caso haja qualquer dúvida ou necessidade de informações adicionais, estamos à disposição para discutir o caso.

Exame documentado em ( 1 ) filme(s) radiográfico(s).

Teresina, 07/10/2018

MÉDICO RESPONSÁVEL:

Dr.(a) Vera Machado  
CRM 1354PI





Associação Piauiense De Combate Ao Câncer  
Hospital São Marcos

Rua Olavo Bilac, 2300 - Centro Teresina - Piauí - Fone : (086) 2106-8000

Impresso por: Danila em 22/10/2018

Para mais informações: **Serviço de Radiologia, Ultra-sonografia e Tomografia Computadorizada.**

Sr(a): Shirlienne Rodrigues De Moraes

CPF: 279.969.798-47 Nascimento: 22/10/1980

Filiação: Maria Rodrigues De Moraes

Prontuário: 1048891

Dr(a): Euripedes Ferreira Araújo Mendes

INT 1191403 (1004-1)

Exame nº: 1173296 Laudo nº: 1

## RX TORAX NO LEITO

- Campos pulmonares com transparência preservada.
- Seios costofrênicos livres.
- Área cardíaca não analisável em razão da incidência.
- Sonda esofágica normoposicionada.

## CONCLUSÃO:

- Controle evolutivo.

Caso haja qualquer dúvida ou necessidade de informações adicionais, estamos à disposição para discutir o caso.

Exame documentado em ( 1 ) filme(s) radiográfico(s).

Teresina, 03/10/2018

MÉDICO RESPONSÁVEL:

Dr.(a) Lara Medeiros  
CRM 3373 P

Sr(a): Shirllenne Rodrigues De Moraes

CPF: 279.969.798-47

Nascimento: 22/10/1980

Filiação: Maria Rodrigues De Moraes

Prontuário: 1048891

Exame nº: 1173153.1

Endereço: Rua 01 - Lourival Parente - TERESINA - PI

Dr(a): Euripedes Ferreira Araújo Mendes

RG: 4436.777

## RX TORAX NO LEITO

- Eletrodos na parede torácica anterior.
- Sonda enteral com extremidade distal em projeção gástrica.
- Pulmões de transparência normal.
- Seios costofrênicos livres.
- Silhueta cardíaca e mediastino de análise prejudicada devido o posicionamento do paciente.

Caso haja qualquer dúvida ou necessidade de informações adicionais, estamos à disposição para discutir o caso. Exame documentado em ( 1 ) filme(s) radiográfico(s).

Teresina, 03/10/2018

Médico Responsável

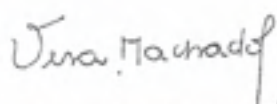

Dr(a). Vera Machado  
CRM: 1354PI

Digitador  
LilianeSilva



Assim, pela vida

Associação Piauiense de Combate ao Câncer  
Hospital São Marcos - Serviço de Radiologia

Impressão em: 04/10/2018 10:47:54

Página 1/1

Sr(a): Shirilenne Rodrigues De Moraes

CPF: 279.969.798-47

Nascimento: 22/10/1980

Filiação: Maria Rodrigues De Moraes

Prontuário: 1048891

Exame nº: 1172748.1

Endereço: Rua 01 - Lourival Parente - TERESINA - PI

Dr(a): Francisco Cesar De Oliveira Gonçalves

RG: 4436.777

## RX TORAX NO LEITO

- Transparência pulmonar normal.
- Seios costofrênicos livres.
- Silhueta cardíaca e mediastino de análise prejudicada devido o posicionamento do paciente.

### CONCLUSÃO:

- Transparência pulmonar normal.

Caso haja qualquer dúvida ou necessidade de informações adicionais, estamos à disposição para discutir o caso. Exame documentado em ( 1 ) filme(s) radiográfico(s).

Teresina, 03/10/2018

Médico Responsável

Dr(a). Daniel Barbosa  
CRM: 2706PI

Digitador  
Hugoneto



HOSPITAL SÃO MARCOS

Associação Piauiense de Combate ao Câncer  
Hospital São Marcos - Serviço de Radiologia

Impressão em: 04/10/2018 10:47:30

Página 1/1

Sr(a): Shirllenne Rodrigues De Moraes

CPF: 279.969.798-47

Nascimento: 22/10/1980

Filiação: Maria Rodrigues De Moraes

Prontuário: 1048891

Exame nº: 1172435.1

Endereço: Rua 01 - Lourival Parente - TERESINA - PI

Dr(a): Francisco Cesar De Oliveira Gonçalves

RG: 4436.777

## RX TORAX NO LEITO

Sonda nasogástrica em posicionamento adequado.

Tubo traqueal em topografia habitual.

Eletrodos para monitorização cardíaca.

Campos pulmonares com transparência normal.

Área cardíaca com dimensões normais.

Mediastino sem alterações.

Caso haja qualquer dúvida ou necessidade de informações adicionais, estamos à disposição para discutir o caso. Exame documentado em ( 0 ) filme(s) radiográfico(s).

Teresina, 30/09/2018

Médico Responsável

Dr(a). Leonardo Augusto  
CRM: 3050PI

Digitador  
LeonardoAugusto



- Foi solicitada cirurgia no crânio (03.10.18)
- infamado por Danila (exclusivo)



## Hospital São Marcos

Associação Piauiense de Combate ao Câncer

Rua Olavo Bilac, 2300 • Fone 086 2106-8000 • 64001-280 Teresina - Piauí

C.N.P.J. 06.870.026/0001-77 • I.E. Isento

www.sao Marcos.org.br

*Particular*

Para a Sra.

**SHIRLLENNE RODRIGUES DE MORAIS**

RUA 01 - LOURIVAL PARENTE • TERESINA - PI • 64.000-000

**R**

##NCR##

- 1) POS-OP DE TCE COM AFUNDAMENTO CRANIANO / HEMATOMA SUBDURAL AGUDO
- 2) HAS
- 3) HERNIA CERVICAL TRAUMÁTICA C5-C6

PACIENTE COM QUADRO DE POLITRAUMA HÁ 15 DIAS EVOLUINDO COM AGITAÇÃO PSICOMOTORA. NO MOMENTO, ECG1/ISO/RFM+ SEM FOCALIS RM CERVICAL EVIDENCIA HERNIA TRAUMÁTICA C5-C6 COM COMPRESSÃO MEDULAR ANTERIOR NECESSITA DE TRATAMENTO CIRÚRGICO PARA MICRODISCECTOMIA CERVICAL PARA DESCOMPRESSÃO MEDULAR CERVICAL.

=> HONORÁRIO MÉDICO CIRURGIA: R\$10.000,00

=> VISITA DIÁRIA EM APARTAMENTO: R\$500,00/DIA

CIRURGIA / OPME:

- CAIXA BÁSICA DE CERVICAL (VIA ANTERIOR)
- 04 PARAFUSOS CERVICAIS
- 01 PLACA CERVICAL (VIA ANTERIOR)
- DRENO DE SUÇÃO 3.2

Teresina (Pi), 07/10/2018 19:22:09

Erlan Pécio Lopes Ru'ino  
CRM - PI 4682

*[Handwritten signature]*  
MEDICA COORDENADORA DE SEÇÃO  
Recebido em: 03/10/18

VÁLIDA EM TODO O TERRITÓRIO NACIONAL

REGISTRO GERAL 4.436.777 DATA DE EXPEDIÇÃO 02/08/16

NOME SHIRLLENNE RODRIGUES DE MORAIS

FILIAÇÃO MARIA RODRIGUES DE MORAIS  
FRANCISCO JOSÉ DE MORAIS

NATURALIDADE AGRICOLÂNDIA-PI DATA DE NASCIMENTO 22/10/1980

DOC. ORDEM CERT.NASC. 3036 L A1 F 176

CPF EXP AGRICOLÂNDIA-PI 19/01/16  
279.969.798-47

0909849 ASSINATURA DO DETENTOR

LEI Nº 7.116 DE 29/06/83 - DECRETO Nº 99.250/83

REPÚBLICA FEDERATIVA DO BRASIL

GOVERNO DO ESTADO DO PIAUÍ  
SECRETARIA DE SEGURANÇA PÚBLICA  
INSTITUTO DE IDENTIFICAÇÃO "JOÃO DE DEUS MARTINS"

Shirlenne Rodrigues de Moraes  
0909849 ASSINATURA DO TITULAR

CARTEIRA DE IDENTIDADE

WEDDA CORRETORA DE SEGUROS

Recebido em: 03/03/19

ÁGUAS DE  
TERESINA

CNPJ: 07.157.923/0001-99 - 12.125.949.970  
Av. Delson Araújo, 1.315, Piqueira - CEP: 64017-280, Teresina - PI  
Telefone: 0800 223 2000 ou 115 / (86) 98124-3199

MATRÍCULA

FATURA Nº

Mês / Ano

150567644

2/2019

TO 1,38  
20190219151854

13928600-4

USUÁRIO/DEBIDOR

MORADOR FRANCISCO FILHO RODRIGUES DE MORAIS

PROPRIETÁRIO: ANTONIO CARLOS DE LIMA

CON: HEBERT DE

SOUSA, 0-008-CASA-011-ANGELIN-TERESINA-PI-cep: 64034060

LOCALIZAÇÃO

013-00058-000885

GRUPO

013

NÚMERO DO HODÔMETRO

A04L701200

HISTÓRICO DE CONSUMO

Mês / Ano Tipo

Lido

Exatidão

01/2019 Lido

23

23

12/2018 Lido

50

50

11/2018 Medida

30

21

10/2018 Lido

29

29

09/2018 Lido

25

25

08/2018 Lido

48

48

ECONOMIA - CATEGORIA / TIPO TÁBULA

1 Residencial - Normal

Anterior

24/01/2019 870

Atual

19/02/2019 892

Consumo (m³)

22

Lei 12.748/2013

PD: 66,72 x 1,65 = 110,78

CPMS: 66,72 x 1,32 = 88,08

TABELA DE TÁBUAS

DESCRIÇÃO DOS SERVIÇOS DA FATURA

RESIDENCIAL

TAXA DE CONSUMO (R\$/m³) (R\$)

0 10 2.4450 05

10 25 5.3000 05

25 999999 9.1100 05

NÃO RESIDENCIAL

TAXA DE CONSUMO (R\$/m³) (R\$)

DESCRIÇÃO

VALOR REFERENTE ÁGUA - 92,05

> Residencial-Normal

JUROS POR ATRASO

MULTA POR ATRASO

VALOR

22,00 m³

10/2018

10/2018

10/2018

VALOR

92,05

2,00

2,78

2,78

VENCIMENTO

04/03/2019

TOTAL A PAGAR

98,72

REGULARIDADES / ANORMALIDADES

MENSAGEM

NOSSOS ARQUIVOS ACUSA(M) 1 DÉBITO(S). ATENÇÃO - SUJEITO A CORTE. PROCURE A LOJA DE ATENDIMENTO.

CARACTERÍSTICAS FÍSICAS E QUÍMICAS DA ÁGUA DISTRIBUÍDA (PRC Nº 5, 28 DE SETEMBRO DE 2017, ANEXO XX)

PARÂMETROS	AMOSTRAS REALIZADAS	AMOSTRAS EM CONFORMIDADE	AMOSTRAS EM DISCONFORMIDADE	MÉDIA / MÊS	VALOR PERMITIDO
CLORO LIVRE	2672	2669	3	1,49	0,2-5,0 mg/L
CORAPARENTE	2653	2575	78	5,80	Inferior a 15
PH	2681	2631	50	6,63	6,00-9,50
TURBID. Z	2685	2645	40	1,75	Inferior a 5

CARACTERÍSTICAS MICROBIOLÓGICAS DA ÁGUA DISTRIBUÍDA (PRC Nº 5, 28 DE SETEMBRO DE 2017, ANEXO XX)

PARÂMETROS	AMOSTRAS REALIZADAS	AMOSTRAS EM CONFORMIDADE	AMOSTRAS EM DISCONFORMIDADE	MÉDIA / MÊS	VALOR PERMITIDO
COLIFORMES TOTAIS	744	740	4	Ausência	Ausente
ESCHERICHIA COLI	744	744	0	Ausência	Ausente

DATA DA EMISSÃO: 19/02/2019 HORA DA EMISSÃO: 15:10

TO 1,38

20190219151854

ÁGUAS DE  
TERESINA

MATRÍCULA

13928600-4

FATURA Nº

150567644

Mês / Ano

2/2019

VENCIMENTO

04/03/2019

TOTAL A PAGAR

98,72

8261000000-7 98721535000-8 00201915056-0 76440100104-6



\*\*\* AVISO DE DÉBITO \*\*\*

Prezado cliente,  
Não identificamos o pagamento do(s) débito(s) abaixo relacionado(s).  
Deste modo, solicitamos que regularize sua situação junto a nossa  
empresa, ou faça contato para esclarecimentos através do  
0800 223 2000. Os encargos correspondentes aos débitos  
listados serão cobrados na próxima fatura.

RECEBIDA CORRETORA DE SEGUROS  
Recebido em: 03/03/2019







Em caso de dúvidas, acesse o nosso site [www.seguradoralider.com.br](http://www.seguradoralider.com.br). Para consultar o andamento do seu processo ligue para a Central de Atendimento, de segunda a sexta-feira, das 8h às 20h, nos telefones 4020-1596 (Regiões Metropolitanas) ou 0800 022 12 04 (Outras Regiões). Para reclamações e sugestões, entre em contato com o SAC, 24 horas por dia, no telefone 0800 022 81 89. Para pessoas com deficiência auditiva, ligue para 0800 022 12 06. Tenha em mãos o número do seu pedido do Seguro DPVAT e o CPF da vítima.

Rio de Janeiro, 27 de Junho de 2019

Nº do Pedido do

Seguro DPVAT: 3190182962

Vítima: SHIRLLENNE RODRIGUES DE MORAIS

Data do Acidente: 23/09/2018

Cobertura: INVALIDEZ

Assunto: PAGAMENTO DE INDENIZAÇÃO

Senhor(a), SHIRLLENNE RODRIGUES DE MORAIS

Informamos que o pagamento da indenização o Seguro DPVAT foi efetuado de acordo com as informações abaixo:

Multa:	R\$ 0,00
Juros:	R\$ 0,00
Total creditado:	R\$ 3.375,00

Dano Pessoal: Lesões neurológicas que cursem com comprometimento de função vital ou autonômica 100%  
Graduação: Em grau médio 50%  
% Invalidez Permanente DPVAT: (50% de 100%) 50,00%  
Valor a indenizar: 50,00% x 13.500,00 = R\$ 6.750,00

Recebedor: SHIRLLENNE RODRIGUES DE MORAIS

Valor: R\$ 3.375,00

Banco: 237

Agência: 000000405-7

Conta: 000000662213-5

Tipo: CONTA CORRENTE

NOTA: O percentual final indicado equivale à perda funcional ou anatômica avaliada, e é aplicado sobre o limite da indenização por Invalidez Permanente que é de R\$ 13.500,00.

Uma das coberturas do Seguro DPVAT é o reembolso de despesas médicas e suplementares - DAMS. Caso existam despesas devidamente comprovadas, decorrentes do mesmo acidente e ainda não solicitadas, retorne ao mesmo ponto de atendimento onde foram apresentados os documentos do pedido do seguro DPVAT da cobertura Invalidez Permanente ou acesse o nosso site para maiores informações.

Quer retornar ao mercado de trabalho? Faça parte do Recomeço, programa da Seguradora Líder para beneficiários do Seguro DPVAT. Cadastre seu currículo e confira vagas de emprego em: [www.seguradoralider.com.br/recomeco](http://www.seguradoralider.com.br/recomeco).

Atenciosamente,

**Seguradora Líder-DPVAT**

Estamos aqui para Você



## FICHA DE ATENDIMENTO PRÉ-HOSPITALAR

### 1. IDENTIFICAÇÃO

(X) JUS1 ( ) JUS2 ( ) JUS3 ( ) JUS4 ( ) JUS5 ( ) MOTOLANCIA ( )  
 DATA 23.07.18 MEDICO REGULADOR Dra. Luana  
 ENDEREÇO BR - 315 - Zona Rural Nº  
 BAIRRO Brejozinho CIDADI Caxias UF MA  
 PONTO DE REFERÊNCIA:  
 NOME Shirleenne Rodrigues S/AO: ( ) M (X) F IDADE 37 a

2 HORARIOS de morais  
 SAÍDA DA BASE LOCAL SAÍDA DO LOCAL DESTINO SAÍDA DO DESTINO CHEGADA A BASE  
 05 h 57 min 06 h 19 min 06 h 46 min 07 h 13 min 07 h 27 min 07 h 34 min

3 SOLICITADO APOIO  
 (X) SIM ( ) NÃO QUAL PM, C. de Bombeiros e PRF  
 4 OCORRÊNCIA  
 Motivo: cação de trânsito x carro

### 5.1

5.1 ACIDENTE DE TRÂNSITO CLASSIFICAÇÃO  
 1. ALCANTARAL 2. DIABETES DESCOMPENSADA 3. EMBOLENTA PEDIATRIA 4. ENDOCRINOLOGIA  
 5. ALCOOLISMO 6. DIABETES TIPO 1 7. EMBOLENTA 8. ENDOCRINOLOGIA  
 9. AGRESSÃO 10. DNU 11. EMBOLENTA 12. ENDOCRINOLOGIA  
 13. CRISE ASMÁTICA 14. EMBOLENTA TIPO 2 15. EMBOLENTA 16. ENDOCRINOLOGIA  
 17. CRISE CONVULSIVA 18. EMBOLENTA 19. EMBOLENTA 20. ENDOCRINOLOGIA

### 5.2 AVALIAÇÃO PRIMÁRIA

5.2 AVALIAÇÃO PRIMÁRIA  
 1. ALCANTARAL 2. DIABETES DESCOMPENSADA 3. EMBOLENTA PEDIATRIA 4. ENDOCRINOLOGIA  
 5. ALCOOLISMO 6. DIABETES TIPO 1 7. EMBOLENTA 8. ENDOCRINOLOGIA  
 9. AGRESSÃO 10. DNU 11. EMBOLENTA 12. ENDOCRINOLOGIA  
 13. CRISE ASMÁTICA 14. EMBOLENTA TIPO 2 15. EMBOLENTA 16. ENDOCRINOLOGIA  
 17. CRISE CONVULSIVA 18. EMBOLENTA 19. EMBOLENTA 20. ENDOCRINOLOGIA

### 6. EXAME NEUROLÓGICO - ESCALA DE GLASGOW ADULTO (GCS)

6. EXAME NEUROLÓGICO - ESCALA DE GLASGOW ADULTO (GCS)  
 MELHOR RESPOSTA VERBAL MELHOR RESPOSTA MOTORA  
 1. Orientado 2. Orientado 3. Orientado 4. Orientado 5. Orientado 6. Orientado 7. Orientado 8. Orientado 9. Orientado 10. Orientado 11. Orientado 12. Orientado 13. Orientado 14. Orientado 15. Orientado 16. Orientado 17. Orientado 18. Orientado 19. Orientado 20. Orientado

### 7. EXAME NEUROLÓGICO - ESCALA DE GLASGOW INFANTIL (GCI)

7. EXAME NEUROLÓGICO - ESCALA DE GLASGOW INFANTIL (GCI)  
 MELHOR RESPOSTA VERBAL MELHOR RESPOSTA MOTORA  
 1. Orientado 2. Orientado 3. Orientado 4. Orientado 5. Orientado 6. Orientado 7. Orientado 8. Orientado 9. Orientado 10. Orientado 11. Orientado 12. Orientado 13. Orientado 14. Orientado 15. Orientado 16. Orientado 17. Orientado 18. Orientado 19. Orientado 20. Orientado

### 8. CLASSIFICAÇÃO DO COMA SEGUNDO EVL

8. CLASSIFICAÇÃO DO COMA SEGUNDO EVL  
 1. 1-5 2. 1-13 3. 1-14 4. 1-15 5. 1-16 6. 1-17 7. 1-18 8. 1-19 9. 1-20 10. 1-21 11. 1-22 12. 1-23 13. 1-24 14. 1-25 15. 1-26 16. 1-27 17. 1-28 18. 1-29 19. 1-30 20. 1-31

### 9. AVALIAÇÃO DAS PUPILAS

9. AVALIAÇÃO DAS PUPILAS  
 1. 1-5 2. 1-13 3. 1-14 4. 1-15 5. 1-16 6. 1-17 7. 1-18 8. 1-19 9. 1-20 10. 1-21 11. 1-22 12. 1-23 13. 1-24 14. 1-25 15. 1-26 16. 1-27 17. 1-28 18. 1-29 19. 1-30 20. 1-31

### 10. AVALIAÇÃO SECUNDÁRIA

10. AVALIAÇÃO SECUNDÁRIA  
 PA (Inicial) FC (Inicial) FR (Inicial) PULSO (Inicial) Tax<sup>90</sup> (Inicial) GLICEMIA CAPILAR (Inicial) Sat O<sub>2</sub> (Inicial)  
 140x100 83 21 / / / 151 100  
 PA (Final) FC (Final) FR (Final) PULSO (Final) Tax<sup>90</sup> (Final) GLICEMIA CAPILAR (Final) Sat O<sub>2</sub> (Final)  
 / / / / / / 98

### 11. HISTÓRIA CLÍNICA E CONDIÇÃO

11. HISTÓRIA CLÍNICA E CONDIÇÃO  
 Paciente, sexo feminino, acordada no corredor de um ônibus, após colisão com o veículo frontalmente. Paciente com passagem de ombros. Na abordagem inicial, apresenta ferimentos em face e tórax, hematomas e lacerações. Resposta adequada em resposta a comandos. Dificuldade em remover-se do local por falta de espaço limitado (corredor).

CYRIL RICHARDS DE CALVERSA,  
 4225 22<sup>nd</sup> Avenue, 200-4001, 10000, 111-0000, 111-0000, 111-0000  
 111-0000, 111-0000, 111-0000, 111-0000, 111-0000, 111-0000



# LAUDO MÉDICO ADMINISTRATIVO

Perícia realizada em 15/04/2019 às 17h e 00min. Pedido de Invalidez Permanente Total ou Parcial e danos estéticos decorrentes de Acidente. Diagnóstico de Traumatismo Crânio-encefálico severo (TCE) – CID 10 T90 com perda de memória e, ainda, limitação nos membros superiores e inferiores. Déficit funcional global no patamar de 75% nos termos do art. 5º, § 1º da Circular 29/91 da SUSEP. Inexistência de danos estéticos. Incapacidade parcial e permanente, ou seja, a periciada encontra-se inapta para o desempenho de atividades laborais que demandem longas deambulações e raciocínio rápido.

## Dados da periciada:

Periciada: Shirllenne Rodrigues de Moraes, CPF n. 279.969.798-47, residente e domiciliada na Rua 01, Lourival Parente, Teresina/PI

## 1. Exame Físico, Anamnese e análise documental

O objetivo do presente parecer é apurar se em virtude do acidente de trânsito sofrido em 23/09/2018, a periciada Shirllenne Rodrigues de Moraes apresenta um quadro de invalidez permanente parcial ou total nos segmentos afetados.

A periciada relata que sofreu politrauma vítima de acidente de trânsito em 23/09/2018, no qual resultou em TCE severo com afundamento craniano e hematoma subdural. Aduz que, foi submetida na urgência e no mesmo dia do acidente a uma descompressão do hematoma e correção do afundamento, sendo que, permaneceu na UTI intubada e ventilação mecânica. Após alguns dias, foi feito ressonância nuclear magnética cervical que mostrou hérnia traumática comprimindo a medula, então foi realizado descompressão mieloradicular e artrodese cervical.





# DIFFERENTIAL CALCULUS

The differential calculus is a branch of mathematics which deals with the study of the rates of change of quantities. It is a very important branch of mathematics which is used in many fields of science and engineering. The differential calculus is a branch of mathematics which deals with the study of the rates of change of quantities. It is a very important branch of mathematics which is used in many fields of science and engineering. The differential calculus is a branch of mathematics which deals with the study of the rates of change of quantities. It is a very important branch of mathematics which is used in many fields of science and engineering.

Chapter I

The differential calculus is a branch of mathematics which deals with the study of the rates of change of quantities. It is a very important branch of mathematics which is used in many fields of science and engineering.

The differential calculus is a branch of mathematics which deals with the study of the rates of change of quantities. It is a very important branch of mathematics which is used in many fields of science and engineering.

The differential calculus is a branch of mathematics which deals with the study of the rates of change of quantities. It is a very important branch of mathematics which is used in many fields of science and engineering.

The differential calculus is a branch of mathematics which deals with the study of the rates of change of quantities. It is a very important branch of mathematics which is used in many fields of science and engineering.

The differential calculus is a branch of mathematics which deals with the study of the rates of change of quantities. It is a very important branch of mathematics which is used in many fields of science and engineering.

The differential calculus is a branch of mathematics which deals with the study of the rates of change of quantities. It is a very important branch of mathematics which is used in many fields of science and engineering.

The differential calculus is a branch of mathematics which deals with the study of the rates of change of quantities. It is a very important branch of mathematics which is used in many fields of science and engineering.

The differential calculus is a branch of mathematics which deals with the study of the rates of change of quantities. It is a very important branch of mathematics which is used in many fields of science and engineering.

Em consulta pericial, a periciada apresentou-se em regular estado geral, com vestes e higiene adequadas. Possui 38 anos de idade.

**Ao exame físico apresenta o seguinte quadro clínico:** perda de memória, parestesia e perda de força nos membros superiores e marcha claudicante com dificuldades motoras e de equilíbrio, perda total da rotação cervical e refere dor. Observa-se, ainda, uma certa desorientação temporo-espacial e marcha claudicante com certo grau de ataxia.

Com o intuito de melhor esclarecer o traumatismo acometido pela periciada, imperioso tecer breves considerações acerca deste.

**Traumatismo Crânio-encefálico (TCE) severo – CID 10 T90:** O traumatismo crânio-encefálico é uma lesão na cabeça que pode afetar apenas o crânio, no caso de fraturas, ou provocar danos graves no cérebro, como contusão ou coágulo sanguíneo, passando a ser chamado de traumatismo craniano. Normalmente, o crânio protege o cérebro de pancadas externas moderadas, como dar uma cabeçada, porém, casos de trauma grave, como uma queda de grande altura ou acidentes de carro, podem causar lesões cerebrais que devem ser tratadas o mais rápido possível. O traumatismo craniano tem cura, dependendo da sua causa e gravidade, no entanto, o indivíduo pode ficar com sequelas, como coma, epilepsia, paraplegia ou cegueira, principalmente quando o cérebro é afetado. Mesmo em casos nos quais não se verifica nenhum ferimento, recomenda-se que o paciente permaneça em observação constante por ao menos 24 horas, e qualquer alteração no quadro clínico, deve retornar ao serviço de emergência onde foi atendido inicialmente.

Conforme esposado, em decorrência do traumatismo sofrido que restou acometido, a periciada foi submetida a uma descompressão do hematoma e correção do afundamento no mesmo dia do acidente. Posteriormente, a periciada realizou uma descompressão mieloradicular e artrodese cervical, em virtude de uma hérnia traumática que comprimia a sua medula.

Após a realização de exame físico, anamnese e consoante documentos e atestados médicos apresentados, restou evidenciado que, a periciada apresentou o diagnóstico de **Traumatismo Crânio-encefálico (TCE) severo – CID 10 T90**.





Com efeito, a periciada apresenta importante perda de memória e, ainda, limitação importante nos membros superiores e inferiores, que lhe acarreta um déficit funcional global no patamar de 75% nos termos do art. 5º, § 1º da Circular 29/91 da SUSEP.

Outrossim, cumpre ressaltar, que a periciada não possui quaisquer danos estéticos.

Por fim, cabe frisar que, a periciada possui incapacidade parcial e permanente, ou seja, encontra-se inapta para o desempenho de atividades laborais que demandem longas deambulações, raciocínio rápido e esforços físicos em membros superiores.

## 2. Conclusão

Após a realização de exame físico, anamnese e consoante documentos e atestados médicos apresentados, restou evidenciado que, o periciado apresentou o diagnóstico de **Traumatismo Crânio-encefálico (TCE) severo – CID 10 T90**.

Com efeito, a periciada apresenta importante perda de memória e, ainda, limitação importante nos membros superiores e inferiores, que lhe acarreta um déficit funcional global no patamar de 75% nos termos do art. 5º, § 1º da Circular 29/91 da SUSEP.

Outrossim, cumpre ressaltar, que a periciada não possui quaisquer danos estéticos.

Por fim, cabe frisar que, a periciada possui incapacidade parcial e permanente, ou seja, encontra-se inapta para o desempenho de atividades laborais que demandem longas deambulações, raciocínio rápido e esforços físicos em membros superiores.

Teresina/PI, 17 de abril de 2019.

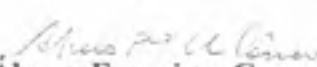
  
**Dr. Álvaro Francisco Correa Lima Câmara**  
CRM/PI 2362

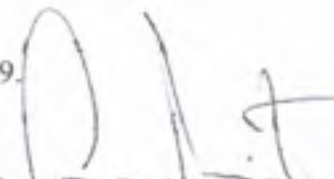
  
**Dr. Henrique Rodrigues Rosito**  
CRM/RS 5402  
Diretor Médico









SÃO MARCOS  
sem fim vida

# Associação Piauiense de Combate ao Câncer Hospital São Marcos - Serviço de Radiologia

Impressão em: 04/10/2018 10:48:10

Página 1/1

Sr(a): Shirlienne Rodrigues De Moraes

Filiação: Maria Rodrigues De Moraes

Endereço: Rua 01 - Lourival Parente - TERESINA - PI

Dr(a): Pedro Igor Raulino Costa

CPF: 279.969.798-47

Prontuário: 1048891

Nascimento: 22/10/1980

Exame nº: 1173019.1

RG: 4436.777

## RX TORAX NO LEITO

- Eletrodos na parede torácica anterior.
- Sonda enteral com extremidade distal em projeção gástrica.
- Pulmões de transparência normal.
- Seios costofrênicos livres.
- Silhueta cardíaca e mediastino de análise prejudicada devido o posicionamento do paciente.

Caso haja qualquer dúvida ou necessidade de informações adicionais, estamos à disposição para discutir o caso. Exame documentado em ( 1 ) filme(s) radiográfico(s).  
Teresina, 04/10/2018

Médico Responsável

Dr(a). Vera Machado  
CRM: 1354PI

Digitador  
Liliane Silva





Sr(a): Shirllenne Rodrigues De Moraes

Filiação: Maria Rodrigues De Moraes

Endereço: Rua 01 - Lourival Parente - TERESINA - PI

Dr(a): Francisco Cesar De Oliveira Gonçalves

CPF: 279.969.798-47

Prontuário: 1048891

Nascimento: 22/10/1980

Exame nº: 1171734.1

RG: 4436.777

## RX TORAX NO LEITO

Sonda nasogástrica em topografia habitual.  
Eletrodos para monitorização cardíaca.  
Campos pulmonares com transparência normal.  
Área cardíaca com dimensões normais.  
Mediastino sem alterações.

Caso haja qualquer dúvida ou necessidade de informações adicionais, estamos à disposição para discutir o caso. Exame documentado em ( 0 ) filme(s) radiográfico(s).  
Teresina, 26/09/2018

Médico Responsável

  
Dr(a). Leonardo Augusto  
CRM: 3050PI

Digitador  
Leonardo Augusto







HOJE É DIA DA VIDA

# Associação Piauiense de Combate ao Câncer Hospital São Marcos - Serviço de Radiologia

Impressão em 04/10/2018 10:47:17

Página 1/1

Sr(a): Shirilenne Rodrigues De Moraes

Filiação: Maria Rodrigues De Moraes

Endereço: Rua 01 - Lourival Parente - TERESINA - PI

Dr(a): Gilmaro Santos Macedo

CPF: 279.969.798-47

Prontuário: 1048891

Nascimento: 22/10/1980

Exame nº: 1172390.1

RG: 4436.777

## RX TORAX NO LEITO

Tubo traqueal em topografia habitual.  
Sonda nasogástrica com posicionamento adequado.  
Eletrodos para monitorização cardíaca.  
Campos pulmonares com transparência normal.  
Área cardíaca com dimensões normais.  
Mediastino sem alterações importantes.

Caso haja qualquer dúvida ou necessidade de informações adicionais, estamos à disposição para discutir o caso. Exame documentado em ( 0 ) filme(s) radiográfico(s).

Teresina, 29/09/2018

Médico Responsável

Dr(a). Leonardo Augusto  
CRM: 3050PI

Digitador  
LeonardoAugusto





Imagem: todos os dias

Associação Piauiense de Combate ao Câncer  
Hospital São Marcos - Serviço de Radiologia

Impressão em 04/10/2018 10:46:11

Página 1/1

Sr(a): Shirlienne Rodrigues De Moraes

Filiação: Maria Rodrigues De Moraes

Endereço: Rua 01 - Lourival Parente - TERESINA - PI

Dr(a): Mauro Guimarães Albuquerque

CPF: 279.969.798-47

Prontuário: 1048891

Nascimento: 22/10/1980

Exame nº: 1171496.1

RG: 4436.777

## RX TORAX NO LEITO

- Eletrodos na parede torácica anterior.
- Hipotransparência pulmonar basal bilateral.
- Sonda transesofágica.
- Seios costofrênicos livres.
- Área cardíaca e mediastino de análise prejudicada.

### CONCLUSÃO:

- Controle radiológico evolutivo.

Caso haja qualquer dúvida ou necessidade de informações adicionais, estamos à disposição para discutir o caso. Exame documentado em ( 1 ) filme(s) radiográfico(s).  
Teresina, 25/09/2018

Médico Responsável

Dr(a). Livio Filho  
CRM: 2271PI

Digitador  
LilianeSilva







sem toda vida

Associação Piauiense de Combate ao Câncer  
Hospital São Marcos - Serviço de Radiologia

Impressão em 04/10/2018 10:46:44

Página 1/1

Sr(a): Shirlienne Rodrigues De Moraes

CPF: 279.969.798-47

Nascimento: 22/10/1980

Filiação: Maria Rodrigues De Moraes

Prontuário: 1048891

Exame nº: 1171995.1

Endereço: Rua 01 - Lourival Parente - TERESINA - PI

Dr(a): Mauro Guimarães Albuquerque

RG: 4436.777

## RX TORAX NO LEITO

- Campos pulmonares de transparência normal.
- Seios costofrênicos livres.
- Área cardíaca não analisável em razão da incidência.
- Sonda esofágica normoposicionada.
- Tubo traqueal normoposicionado.
- Eletrodos na parede torácica anterior.

### CONCLUSÃO:

- Campos pulmonares de transparência normal.

Caso haja qualquer dúvida ou necessidade de informações adicionais, estamos à disposição para discutir o caso. Exame documentado em ( 1 ) filme(s) radiográfico(s).

Teresina, 27/09/2018

Médico Responsável

Dr(a). Lara Medeiros  
CRM: 3373PI

Digitador  
orlandofilho





Sr(a): Shirlienne Rodrigues De Moraes

CPF: 279.969.798-47

Nascimento: 22/10/1980

Filiação: Maria Rodrigues De Moraes

Prontuário: 1048891

Exame nº: 1172194.1

Endereço: Rua 01 - Lourival Parente - TERESINA - PI

Dr(a): Shirley Maria De Sousa Pacheco

RG: 4436.777

## RX TORAX NO LEITO

- Transparência pulmonar normal.
- Seios costofrênicos livres.
- Silhueta cardíaca e mediastino de análise prejudicada devido o posicionamento do paciente.

### CONCLUSÃO:

- Transparência pulmonar normal.

Caso haja qualquer dúvida ou necessidade de informações adicionais, estamos à disposição para discutir o caso. Exame documentado em ( 1 ) filme(s) radiográfico(s).

Teresina, 28/09/2018

Médico Responsável

Dr(a). Daniel Barbosa  
CRM: 2706PI

Digitador  
Joaquim de Almeida







São Marcos  
Pela vida

# Associação Piauiense de Combate ao Câncer Hospital São Marcos - Serviço de Radiologia

Impressão em: 04/10/2018 10:45:04

Página 1/1

Sr(a): Shirlienne Rodrigues De Moraes

Filiação: Maria Rodrigues De Moraes

Endereço: Rua 01 - Lourival Parente - TERESINA - PI

Dr(a): Tercyo Leonardo Coelho Cunha

CPF: 279.969.798-47

Prontuário: 1048891

Nascimento: 22/10/1980

Exame nº: 1171212.1

RG: 4436.777

## RX TORAX NO LEITO

- Campos pulmonares com transparência preservada.
- Seios costofrênicos livres.
- Área cardíaca não analisável em razão da incidência.
- Tubo traqueal normoposicionado.
- Eletrodos em parede torácica anterior.

### CONCLUSÃO:

- Campos pulmonares com transparência preservada.

Caso haja qualquer dúvida ou necessidade de informações adicionais, estamos à disposição para discutir o caso. Exame documentado em ( 1 ) filme(s) radiográfico(s).

Teresina, 24/09/2018

Médico Responsável

Dr(a). Lara Medeiros  
CRM: 3373PI

Digitador  
João Gadelha



Por toda vida

# Associação Piauiense de Combate ao Câncer Hospital São Marcos - Serviço de Radiologia

Impressão em: 04/10/2018 10:45:35

Página 1/1

Sr(a): Shirllenne Rodrigues De Moraes

Filiação: Maria Rodrigues De Moraes

Endereço: Rua 01 - Lourival Parente - TERESINA - PI

Dr(a): Tercyo Leonardo Coelho Cunha

CPF: 279.969.798-47

Prontuário: 1048891

Nascimento: 22/10/1960

Exame nº: 1171335.1

RG: 4436.777

## RX TORAX NO LEITO

- Campos pulmonares de transparência normal.
- Seios costofrênicos livres.
- Área cardíaca não analisável em razão da incidência.
- Eletrodos na parede torácica anterior.
- Tubo traqueal normoposicionado.

### CONCLUSÃO:

- Campos pulmonares com transparência preservada.

Caso haja qualquer dúvida ou necessidade de informações adicionais, estamos à disposição para discutir o caso. Exame documentado em ( 1 ) filme(s) radiográfico(s).

Teresina, 24/09/2018

Médico Responsável

Dr(a). Lara Medeiros  
CRM: 3373PI

Digitador:  
orlandofilho







Sr(a): Shirllenne Rodrigues De Moraes

CPF: 279.969.798-47 Nascimento: 22/10/1980

Filiação: Maria Rodrigues De Moraes

Prontuário: 1048891

Dr(a): Erlan Pércio Lopes Rufino

INT 1191403 (1004-1)

Exame nº: 1173840 Laudo nº: 1

## RM COLUNA CERVICAL

### TÉCNICA:

Sagital T2, sagital T1, sagital T2 FAT SAT e axial T2 e Gradiente Echo, sem a administração endovenosa do meio de contraste paramagnético.

### ACHADOS:

Os corpos vertebrais cervicais apresentam altura e alinhamento posterior preservados.

Protrusão discal posterocentral de C5-C6 que comprime a face ventral do saco dural, oblitera a coluna líquórica anterior e toca e causa impressão sobre a face anterior da medula espinhal.

Demais discos intervertebrais cervicais têm altura normal e não exibem protrusões ou herniações significativas.

Articulações interapofisárias e unciformes sem alterações importantes.

Forames de conjugação livres.

Transição crânio-cervical de aspecto anatômico.

O segmento cervical da medula espinhal tem calibre e intensidade de sinal normais.

### CONCLUSÃO:

Protrusão discal posterocentral de C5-C6 que comprime a face ventral do saco dural, oblitera a coluna líquórica anterior e toca e causa impressão sobre a face anterior da medula espinhal.

Caso haja qualquer dúvida ou necessidade de informações adicionais, estamos à disposição para discutir o caso.

0

Teresina, 06/10/2018

MÉDICO RESPONSÁVEL:

*Eduardo Bruno Lobato*

Dr.(a) Eduardo Bruno Lobato  
CRM 3672PI





Hospital São Marcos

# Associação Piauiense de Combate ao Câncer Hospital São Marcos - Serviço de Radiologia

Impressão em 22/10/2018 18:05:22

Página 1/1

Sr(a): Shirlienn: Rodrigues De Moraes

Filiação: Maria Rodrigues De Moraes

Endereço: Rua 01 - Lourival Parente - TERESINA - PI

Dr(a): Tercyo Leonardo Coelho Cunha

CPF: 279.969.798-47

Nascimento: 22/10/1980

Prontuário: 1048891

Exame nº: 1171430.1

RG: 4438.777

## TC DO CRANIO

MÉTODO: MULTISLICE (128 canais)

ESPESSURA DE CORTE: 0.6 mm

CONTRASTE: NÃO

### ANÁLISE:

Traço de fratura na região temporoparietal à direita.

Foco de hemorragia parenquimatosa na região temporal direita.

Hematoma subdural nos sulcos corticais na região temporoparieto-occipital direita.

Discreto apagamento dos sulcos corticais da região temporoparieto-occipital direita.

O tronco cerebral e o cerebelo têm configuração e coeficientes de atenuação dentro dos padrões normais.

Sistema ventricular e cisternas da base sem anormalidades.

### IMPRESSÃO:

Controle evolutivo de foco de hemorragia parenquimatosa na região temporal direita e hematoma subdural na região têmporo parieto-occipital direita.

Caso haja qualquer dúvida ou necessidade de informações adicionais, estamos à disposição para discutir o caso. Exame documentado em ( 0 ) filme(s) radiográfico(s).

Teresina, 25/09/2018

Médico Responsável

Dr(a). Felipe Britto  
CRM: 4628PI

Digitador  
felipebritto







Sr(a): Shirllenne Rodrigues De Moraes

CPF: 279.969.798-47 Nascimento: 22/10/1980

Filiação: Maria Rodrigues De Moraes

Prontuário: 1048891

Dr(a): Erlan Pércio Lopes Rufino

INT 1191403 (1004-1)

Exame nº: 1175092 Laudo nº: 1

## TC DO CRANIO

MÉTODO: MULTISLICE (128 canais)

ESPESSURA DE CORTE: 0.6 mm

CONTRASTE: EV

### ANÁLISE:

Sinais de manipulação cirúrgica prévia caracterizada por craniotomia fronto-têmporo-parietal direita associada a aumento de partes moles adjacente.

Fratura prévia em região temporal esquerda, com extensão até mastoide ipsilateral.

Imagens espontaneamente hiperdensas de conteúdo hemático com imagens hipoatenuantes adjacente que pode sugerir hematoma em fase de resolução em região frontal e temporal à direita.

Coleção líquida laminar isoatenuante subdural que pode sugerir hematoma subdural, subagudo frontal à direita.

O tronco cerebral e o cerebelo apresentam valores de atenuação dentro dos padrões usuais.

Sistema ventricular e cisternas da base sem alterações significativa.

Apagamento dos sulcos corticais na região fronto-têmporo-parietal à direita.

Ausência de realces anômalos após a administração de contraste endovenoso.

### IMPRESSÃO:

Estudo tomográfico para controle evolutivo pós-cirúrgico.

Caso haja qualquer dúvida ou necessidade de informações adicionais, estamos à disposição para discutir o caso.

Exame documentado em ( 1 ) filme(s) radiográfico(s).

Teresina, 11/10/2018

MÉDICO RESPONSÁVEL:

Dr.(a) Livio Filho  
CRM 2271PI



Pura toda vida

# Associação Piauiense de Combate ao Câncer Hospital São Marcos - Serviço de Radiologia

impressão em: 04/10/2018 15:41:33

Página: 1/2

Sr(a): Shirllenne Rodrigues De Morais

CPF: 279.969.798-47

Nascimento: 22/10/1980

Filiação: Maria Rodrigues De Morais

Prontuário: 1048891

Exame nº: 1171192.1

Endereço: Rua 01 - Lourival Parente - TERESINA - PI

Dr(a): Ismael Pereira Mauriz

RG: 4436.777

## TC COLUNA CERVICAL

MÉTODO: MULTISLICE (128 canais)

ESPESSURA DE CORTE: 0.6 mm

CONTRASTE: EV

### ANÁLISE:

Fratura do côndilo occipital direito.

Assimetria entre os espaços atlanto-axiais, com alargamento do espaço atlanto-axial direito.

Discreto desalinhamento cervical anterior no nível C3-C4, sem fratura associada.

Abaulamento discal global no nível C3-C4, que exerce impressão sobre a face anterior do saco dural.

Abaulamento discal global no nível C4-C5, que exerce impressão sobre a face anterior do saco dural.

Protrusão disco-osteofitária mediana no nível C5-C6, que exerce impressão sobre a face anterior do saco dural e se associa a pequena calcificação discal periférica.

Demais discos intervertebrais preservados.

Canal raquidiano com amplitude preservada.

### CONCLUSÃO:

- Fratura do côndilo occipital direito.
- Assimetria entre os espaços atlanto-axiais, com alargamento do espaço atlanto-axial direito. A critério clínico, correlacionar com RM cervical para avaliação do ligamento transverso.
- Discreto desalinhamento cervical anterior no nível C3-C4, sem fratura associada.
- Abaulamento discal global no nível C3-C4, que exerce impressão sobre a face anterior do saco dural.
- Abaulamento discal global no nível C4-C5, que exerce impressão sobre a face anterior do saco

\*\*\* CONTINUA \*\*\*

Caso haja qualquer dúvida ou necessidade de informações adicionais, estamos à disposição para discutir o caso. Exame documentado em ( 1 ) filme(s) radiográfico(s).

Teresina, 24/09/2018

Médico Responsável

Dr(a). Lara Medeiros  
CRM: 3373PI

Original  
Arquivado





Para toda vida

# Associação Piauiense de Combate ao Câncer Hospital São Marcos - Serviço de Radiologia

Impressão em 04/10/2018 10:41:39

Página 2/2

Sr(a): Shirllenne Rodrigues De Moraes

CPF: 279.969.798-47

Nascimento: 22/10/1980

Filiação: Maria Rodrigues De Moraes

Prontuário: 1048891

Exame nº: 1171192.1

Endereço: Rua 01 - Lourival Parente - TERESINA - PI

Dr(a): Ismael Pereira Mauriz

RG: 4436.777

## TC COLUNA CERVICAL

dural.

- Protrusão disco-osteofitária mediana no nível C5-C6, que exerce impressão sobre a face anterior do saco dural e se associa a pequena calcificação discal periférica.

Caso haja qualquer dúvida ou necessidade de informações adicionais, estamos à disposição para discutir o caso. Exame documentado em ( 1 ) filme(s) radiográfico(s).  
Teresina, 24/09/2018

Médico Responsável

Dr(a). Lara Medeiros  
CRM: 3373PI

Digitador  
Isleone



Sr(a): Shirllenne Rodrigues De Morsis

CPF: 279.969.798-47 Nascimento: 22/10/1980

Filiação: Maria Rodrigues De Moraes

Prontuário: 1048891 Exame nº: 1171192.2

Endereço: Rua 01 - Lourival Parente - TERESINA - PI

Dr(a): Ismael Pereira Mauriz

RG: 4436.777

## TC COLUNA DORSAL OU TORACICA

MÉTODO: MULTISLICE (128 canais)

ESPESSURA DE CORTE: 0.6 mm

CONTRASTE: Não

### ANÁLISE:

- Corpos vertebrais alinhados, com textura óssea e morfologia conservadas.
- Osteófitos marginais incipientes.
- Lâminas, pedículos e apófises conservados.
- Dimensões normais do canal vertebral e forâmens de conjugação.
- Articulações interapofisárias íntegras.
- Ausência de protrusões ou hérnias discais.
- Planos músculo-adiposos paravertebrais conservados.

### IMPRESSÃO:

- \* Exame realizado em caráter de urgência.
- Espondilose incipiente.

Caso haja qualquer dúvida ou necessidade de informações adicionais, estamos à disposição para discutir o caso. Exame documentado em ( 1 ) filme(s) radiográfico(s).

Teresina, 24/09/2018

Médico Responsável



Dr(a). Lara Medeiros  
CRM: 3373PI

Digitador  
istheone

**Sr(a): Shirllenne Rodrigues De Moraes**

**CPF: 279.969.798-47**

**Nascimento: 22/10/1980**

**Filiação: Maria Rodrigues De Moraes**

**Prontuário: 1048891**

**Exame nº: 1171192.3**

**Endereço: Rua 01 - Lourival Parente - TERESINA - PI**

**Dr(a): Ismael Pereira Mauriz**

**RG: 4436.777**

## **TC COLUNA LOMBO-SACRA**

**MÉTODO: MULTISLICE (128 canais)**

**ESPESSURA DE CORTE: 0.6 mm**

**CONTRASTE: Não**

### **ANÁLISE:**

Alinhamento ósseo preservado.

Corpos vertebrais com altura íntegra e osteófitos marginais incipientes.

Protrusão discal focal paramediana direita no nível L1-L2, associada a calcificação discal, que oblitera levemente o recesso lateral direito.

Protrusão discal focal mediana no nível L2-L3, que exerce impressão sobre a face anterior do saco dural.

Leve abaulamento discal global no nível L4-L5, que exerce impressão sobre a face anterior do saco dural.

Leve abaulamento discal global no nível L5-S1, que exerce impressão sobre a face anterior do saco dural.

Canal raquidiano com amplitude constitucional preservada.

Articulações interfacetárias íntegras.

Planos musculares e subcutâneos preservados.

### **CONCLUSÃO:**

- Exame realizado em caráter de urgência.
- Espondilodiscoartrose incipiente.
- Protrusão discal focal paramediana direita no nível L1-L2, associada a calcificação discal, que oblitera levemente o recesso lateral direito.
- Protrusão discal focal mediana no nível L2-L3, que exerce impressão sobre a face anterior do

**\*\*\* CONTINUA \*\*\***

Caso haja qualquer dúvida ou necessidade de informações adicionais, estamos à disposição para discutir o caso. Exame documentado em ( 1 ) filme(s) radiográfico(s).  
Teresina, 24/09/2018

*Médico Responsável*

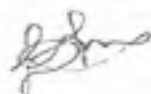

**Dr(a). Lara Medeiros**  
**CRM: 3373PI**

Digitado:  
Isleone



Para toda vida

# Associação Piauiense de Combate ao Câncer Hospital São Marcos - Serviço de Radiologia

Impressão em: 04/10/2018 10:42:25

Página 2/2

Sr(a): Shirllenne Rodrigues De Moraes

CPF: 279.969.798-47

Nascimento: 22/10/1980

Filiação: Maria Rodrigues De Moraes

Prontuário: 1048891

Exame nº: 1171192.3

Endereço: Rua 01 - Lourival Parente - TERESINA - PI

Dr(a): Ismael Pereira Mauriz

RG: 4436.777

## TC COLUNA LOMBO-SACRA

saco dural.

- Leve abaulamento discal global no nível L4-L5, que exerce impressão sobre a face anterior do saco dural.

- Leve abaulamento discal global no nível L5-S1, que exerce impressão sobre a face anterior do saco dural.

Caso haja qualquer dúvida ou necessidade de informações adicionais, estamos à disposição para discutir o caso. Exame documentado em ( 1 ) filme(s) radiográfico(s).

Teresina, 24/09/2018

Médico Responsável

Dr(a). Lara Medeiros  
CRM: 3373PI

Digitador  
Isleone





Sr(a): Shirllenne Rodrigues De Moraes

Filiação: Maria Rodrigues De Moraes

Endereço: Rua 01 - Lourival Parente - TERESINA - PI

Dr(a): Ismael Pereira Mauriz

CPF: 279.969.798-47

Prontuário: 1048891

Nascimento: 22/10/1980

Exame nº: 1171192.4

RG: 4436.777

## TC DO CRANIO

MÉTODO: MULTISLICE (128 canais)

ESPESSURA DE CORTE: 0.6 mm

CONTRASTE: NÃO

### ANÁLISE:

Hematoma intraparenquimatoso temporal à direita, com edema perilesional.

Discreta hemorragia subaracnoidea pós-traumática temporal à direita.

Pequeno hematoma subdural temporal à direita, com espessura máxima de aproximadamente 0,4 cm.

O conjunto das alterações descritas determinam discreto desvio contralateral da linha média, por aproximadamente 0,5 cm.

Apagamento dos sulcos corticais e das fissuras cerebrais à direita.

Parênquima cerebelar de aspecto preservado.

Compressão do ventrículo lateral direito.

Múltiplas fraturas comprometendo o osso temporal direito, bem como o côndilo occipital direito.

Fraturas envolvendo toda a extensão do corpo do esfenóide e a asa maior do esfenóide à direita, atingindo o fundo orbitário direito.

Fratura do osso vômer.

Fratura do teto e da parede medial da órbita.

Traço de fratura incompleta envolvendo a metade posterior do palato duro.

### CONCLUSÃO:

- Múltiplas alterações pós traumáticas encefálicas e ósseas, cujas características foram descritas acima.

Caso haja qualquer dúvida ou necessidade de informações adicionais, estamos à disposição para discutir o caso. Exame documentado em ( 1 ) filme(s) radiográfico(s).

Teresina, 24/09/2018

Médico Responsável



Dr(a). Lara Medeiros  
CRM: 3373PI

Digitador:  
isidone



Sr(a): Shirllenne Rodrigues De Moraes

Filiação: Maria Rodrigues De Moraes

Endereço: Rua 01 - Lourival Parente - TERESINA - PI

Dr(a): Ismael Pereira Mauriz

CPF: 279.969.798-47

Prontuário: 1048891

Nascimento: 22/10/1960

Exame nº: 1171192.5

RG: 4436.777

## TC TORAX

MÉTODO: MULTISLICE (128 canais)

ESPESSURA DE CORTE: 0.6 mm

CONTRASTE: não

### ANÁLISE:

Tênuas contusões parenquimatosas em segmento apicoposterior do lobo superior esquerdo.

Bandas fibroatelectásicas em bases pulmonares.

Ausência de pneumotórax.

Coração com dimensões preservadas.

Traqueia e brônquios íntegros.

Área cardíaca preservada.

Ausência de derrame pleural.

Espondilose dorsal.

### CONCLUSÃO:

Exame realizado em caráter de urgência.

Tênuas contusões parenquimatosas em segmento apicoposterior do lobo superior esquerdo.

Bandas fibroatelectásicas em bases pulmonares.

Caso haja qualquer dúvida ou necessidade de informações adicionais, estamos à disposição para discutir o caso. Exame documentado em ( 1 ) filme(s) radiográfico(s).

Teresina, 24/09/2018

Médico Responsável

Dr(a). Lara Medeiros  
CRM: 3373PI

Digitador  
isleone



Sr(a): Shirllenne Rodrigues De Moraes

CPF: 279.969.798-47 Nascimento: 22/10/1980

Filiação: Maria Rodrigues De Moraes

Prontuário: 1048891

Exame nº: 1171192,6

Endereço: Rua 01 - Lourival Parente - TERESINA - PI

Dr(a): Ismael Pereira Mauriz

RG: 4436.777

## TC ABDOME TOTAL (ABDOME SUPERIOR, PELVE E RETROPERITÔNIO)

MÉTODO: MULTISLICE (128 canais)

ESPESSURA DE CORTE: 0.6 mm

CONTRASTE: NÃO.

### ANÁLISE:

Exame realizado sem contraste, em caráter de urgência, que reduz a sensibilidade e a especificidade do método.

Lâmina de líquido livre no espaço hepatorenal.

Fígado homogêneo, com densidade e morfologia preservadas.

Ausência de dilatação de vias biliares.

Vesícula biliar tópica.

Pâncreas e baço com densidade preservadas.

Glândulas supra-renais íntegras.

Rins tópicos com dimensões preservadas e espessura da cortical íntegra.

Importante aumento volumétrico do útero com múltiplas áreas lobuladas, que podem corresponder a nódulos miomatosos.

Coleção líquida adjacente ao anexo esquerdo, determinando discreto efeito de massa sobre o reto, medindo aproximadamente 7,3 x 5,3 cm.

Bexiga hipodistendida, com sonda no seu interior.

Ausência de linfonodomegalias.

Alterações degenerativas incipientes na coluna lombar.

### CONCLUSÃO:

- Exame realizado sem contraste, em caráter de urgência, que reduz a sensibilidade e a especificidade do método.

\*\*\* CONTINUA \*\*\*

Caso haja qualquer dúvida ou necessidade de informações adicionais, estamos à disposição para discutir o caso. Exame documentado em ( 1 ) filme(s) radiográfico(s).

Teresina, 24/09/2018

Médico Responsável

Dr(a). Lara Medeiros  
CRM: 3373PI

Digitador  
Isleone







Sr(a): Shirllenne Rodrigues De Moraes

CPF: 279.969.798-47 Nascimento: 22/10/1980

Filiação: Maria Rodrigues De Moraes

Prontuário: 1048891 Exame nº: 1171192.6

Endereço: Rua 01 - Lourival Parente - TERESINA - PI

Dr(a): Ismael Pereira Mauriz

RG: 4436.777

## TC ABDOME TOTAL (ABDOME SUPERIOR, PELVE E RETROPERITÔNIO)

- Lâmina de líquido livre no espaço hepatorenal.
- Importante aumento volumétrico do útero com áreas lobuladas, que pode corresponder a nódulos miomatosos.
- Coleção líquida adjacente ao anexo esquerdo, determinando discreto efeito de massa sobre o reto, inespecífica.
- Alterações degenerativas incipientes na coluna lombar.

Caso haja qualquer dúvida ou necessidade de informações adicionais, estamos à disposição para discutir o caso. Exame documentado em ( 1 ) filme(s) radiográfico(s).

Teresina, 24/09/2018

Médico Responsável

Dr(a). Lara Medeiros  
CRM: 3373PI

Digitador  
Isaacne



**Sr(a): Shirllenne Rodrigues De Moraes**

**Filiação:** Maria Rodrigues De Moraes

**Endereço:** Rua 01 - Lourival Parente - TERESINA - PI

**Dr(a):** Ismael Pereira Mauriz

**CPF:** 279.969.798-47

**Prontuário:** 1048891

**Nascimento:** 22/10/1980

**Exame nº:** 1171192.7

**RG:** 4436.777

## TC DE FACE

**MÉTODO:** MULTISLICE (128 canais)

**ESPESSURA DE CORTE:** 0.6 mm

**CONTRASTE:** não

### ANÁLISE:

Conteúdo líquido formando nível hidroaéreo no seio esfenóide direito.  
Opacificação de células etmoidais anteriores à direita.  
Discreto espessamento da mucosa de revestimento do seio maxilar direito.  
Múltiplas fraturas comprometendo o osso temporal direito, bem como o côndilo occipital direito.  
Fraturas envolvendo toda a extensão do corpo do esfenóide e a asa maior do esfenóide à direita, atingindo o fundo orbitário direito.  
Fratura do osso vômer.  
Fratura do teto e da parede medial da órbita.  
Traço de fratura incompleta envolvendo a metade posterior do palato duro.

### CONCLUSÃO:

- Múltiplas fraturas acometendo a base do crânio, cujas características foram descritas acima.
- Conteúdo líquido formando nível hidroaéreo no seio esfenóide direito.
- Opacificação de células etmoidais anteriores à direita.
- Discreto espessamento da mucosa de revestimento do seio maxilar direito.

Caso haja qualquer dúvida ou necessidade de informações adicionais, estamos à disposição para discutir o caso. Exame documentado em ( 1 ) filme(s) radiográfico(s).

Teresina, 24/09/2018

*Médico Responsável*



**Dr(a). Lara Medeiros**  
**CRM: 3373PI**

Digitador  
Isleone







ESTADO DO MARANHÃO  
SECRETARIA DE ESTADO DA SAÚDE  
CENTRAL INTERNA DE LEITOS  
FICHA DE SOLICITAÇÃO DE LEITO -EVOLUÇÃO



Unidade Solicitante:		
UPA- CAXIAS		
Data de solicitação: 23/09/2018	HORA: 12h	Telefone:
Responsável pela solicitação: DR HELTON CONSTÂNCIO		
Paciente: SHIRLENNE RODRIGUES DE MORAIS		
Data de Admissão: 23/09/2018	Enfermaria: VERMELHA	Idade: 37 ANOS
Leito: 01		Peso (se RN):
NOME DA MÃE:		Sexo: FEMININO
		Cartão do SUS:

LEITO SOLICITADO: UTI/AVALIAÇÃO NEUROCIRURGICA

DIAGNÓSTICO: TCE GRAVE-HEMATOMA SUBDURAL TRAUMATICO/FRATURA COMINUTIVA FRONTO-PARIETAL À DIREITA COM AFUNDAMENTO/PRESENÇA DE PNEUMOENCÉFALO.

ANAMNESE: ADMITIDA POR VOLTA DAS 7h DA MANHÃ NA DATA DE HOJE NA UPA DE CAXIAS, ONDE SEGUNDO INFORMAÇÕES DO SAMU E TERCEIROS, SOFREU ACIDENTE AUTOMOBILÍSTICO. NA ENTRADA COM ESCORIAÇÕES EM FACE E TRAUMA FRONTO-PARIETAL À DIREITA, COM HEMATOMA PERIPALPEBRAL BILATERAL, GLASGOW: 9.

AO EXAME: SEGUE EM GRAVE, EM USO DE O2 POR MÁRCARA, SATO2: 100%, AUSÊNCIA DE DÉFICIT MOTOR, ALGO DESORIENTADA EM TEMPO E ESPAÇO, GLASGOW: 11.

TC CRANIO: HEMATOMA SUBDURAL TRAUMATICO/FRATURA COMINUTIVA FRONTO-PARIETAL À DIREITA COM AFUNDAMENTO/PRESENÇA DE PNEUMOENCÉFALO.

Gravidade: Gravíssimo ( ) Muito Grave ( ) Grave ( X ) Grave porém estável ( ) Estável ( )

Sinais Vitais: PA: 130/90 mmHg FC 87 bpm FR: 20 irpm febril: Sim ( ) Não ( X ) SATURAÇÃO: 100 %

Suporte de O2: Não ( ) Sim ( X ) Tipo: O2 em cateter ( ) O2 em máscara ( X ) VNI ( ) V. Mecânica ( ) CPAP ( )

DVA: Não ( X ) Sim ( ) Tipo: NORA ( ) DOBUTA ( ) DOPA ( ) NIPRIDE ( ) Outros:

Indicação Cirúrgica: SIM ( ) NÃO ( ) A CRITÉRIO DA NEUROCIRURGIA

MEDICAÇÕES EM USO: VIDE PRESCRIÇÃO

Resultados de Culturas: Em andamento: Não ( X ) Sim ( )

Proveniente de Unidade Hospitalar: Não ( X ) Sim ( )

Relatório da CCIH: Não ( X ) Sim ( )

Dr. Helton Constâncio  
Médico  
CRM-MA 8978  
MÉDICO PLANTONISTA



## PROCURAÇÃO

**OUTORGANTE:** Shirllenne Rodrigues de Norais  
nacionalidade: Brasileira, estado civil: solteira, RG:  
4.431.777 CPF: 298.964.788-47, com endereço:  
CJ Horst de Sousa, 2-08, CS- 11, Angelim - Teresina

**OUTORGADO:** **Hauzeny Santana Farias**, brasileiro, solteiro, advogado, inscrito na Ordem dos Advogados do Brasil Seccional Piauí - OAB/PI sob o nº. 18051, com escritório profissional na Rua Governador Tibério Nunes, nº. 329, Cabral, Teresina - PI, e endereço eletrônico: hsf.adv@hotmail.com.

**PODERES:** pelo presente instrumento o outorgante confere ao outorgado amplos poderes para o foro em geral, com cláusula "ad-judicia et extra", em qualquer Juízo, Instância ou Tribunal, podendo propor contra quem de direito, as ações competentes e defendê-lo nas contrárias, seguindo umas e outras, até final decisão, usando os recursos legais e acompanhando-os, conferindo-lhe ainda, poderes especiais para receber citação inicial, confessar, e conhecer a procedência do pedido, desistir, renunciar ao direito sobre que se funda a ação, transigir, firmar compromissos ou acordos, receber e dar quitação, podendo agir em Juízo ou fora dele, assim como substabelecer esta a outrem, com ou sem reservas de iguais poderes, para agir em conjunto ou separadamente com o substabelecido.

Teresina, Piauí. de                      de 2019.

Shirllenne Rodrigues de Norais

Outorgante

VÁLIDA EM TODO O TERRITÓRIO NACIONAL

REGISTRO GERAL 4.436.777 DATA DE EXPEDIÇÃO 02/08/16

NOME SHIRLLENNE RODRIGUES DE MORAIS

FILIAÇÃO MARIA RODRIGUES DE MORAIS  
FRANCISCO JOSÉ DE MORAIS

NATURALIDADE AGRICOLÂNDIA-PI DATA DE NASCIMENTO 22/10/1980

DOC. ORIGEM CERT.NASC. 3036 L A1 F 176

CPF EXP AGRICOLÂNDIA-PI 19/01/16  
279.969.798-47

0909849

ASSINATURA DO DETENTOR

LEI Nº 7.116 DE 29/06/83 - DECRETO Nº 89.200/83

REPÚBLICA FEDERATIVA DO BRASIL

GOVERNO DO ESTADO DO PIAUÍ  
SECRETARIA DE SEGURANÇA PÚBLICA  
INSTITUTO DE IDENTIFICAÇÃO "JOÃO DE DEUS MARTINS"

0909849

Shirlenne Rodrigues de Moraes

ASSINATURA DO TITULAR

CARTEIRA DE IDENTIDADE