



Número: **0825287-58.2019.8.18.0140**

Classe: **CUMPRIMENTO DE SENTENÇA**

Órgão julgador: **10ª Vara Cível da Comarca de Teresina**

Última distribuição : **13/09/2019**

Valor da causa: **R\$ 12.825,00**

Processo referência: **0825287-58.2019.8.18.0140**

Assuntos: **Seguro**

Segredo de justiça? **NÃO**

Justiça gratuita? **SIM**

Pedido de liminar ou antecipação de tutela? **NÃO**

Partes		Procurador/Terceiro vinculado	
SHIRLLENNE RODRIGUES DE MORAIS (INTERESSADO)		HAUZENY SANTANA FARIAS (ADVOGADO)	
SEGURADORA LIDER DOS CONSORCIOS DO SEGURO DPVAT S.A. (INTERESSADO)		EDNAN SOARES COUTINHO (ADVOGADO)	
Documentos			
Id.	Data da Assinatura	Documento	Tipo
6935716	29/10/2019 17:42	<a href="#">CONTESTAÇÃO</a>	CONTESTAÇÃO
6482088	01/10/2019 08:30	<a href="#">Despacho</a>	Despacho
6409350	19/09/2019 11:21	<a href="#">Certidão</a>	Certidão
6324790	13/09/2019 09:12	<a href="#">DOCUMENTO COMPROBATÓRIO</a>	DOCUMENTO COMPROBATÓRIO
6324995	13/09/2019 09:12	<a href="#">Boletim de Ocorrência</a>	DOCUMENTO COMPROBATÓRIO
6324591	13/09/2019 09:12	<a href="#">Petição Inicial</a>	Petição Inicial
6324744	13/09/2019 09:12	<a href="#">Petição Inicial</a>	Petição
6324747	13/09/2019 09:12	<a href="#">Procuração</a>	Procuração
6324748	13/09/2019 09:12	<a href="#">Documentos pessoais</a>	Documentos
6324750	13/09/2019 09:12	<a href="#">Comprovantes de despesas</a>	DOCUMENTO COMPROBATÓRIO
6324752	13/09/2019 09:12	<a href="#">Documentação médica 01</a>	DOCUMENTO COMPROBATÓRIO
6324755	13/09/2019 09:12	<a href="#">Documentação médica 02</a>	DOCUMENTO COMPROBATÓRIO
6324759	13/09/2019 09:12	<a href="#">Documentação médica 03</a>	DOCUMENTO COMPROBATÓRIO
6324761	13/09/2019 09:12	<a href="#">Documentação médica 04</a>	DOCUMENTO COMPROBATÓRIO
6324763	13/09/2019 09:12	<a href="#">Documentação médica 05</a>	DOCUMENTO COMPROBATÓRIO
6324768	13/09/2019 09:12	<a href="#">Documentação médica 06</a>	DOCUMENTO COMPROBATÓRIO
6324773	13/09/2019 09:12	<a href="#">Documentação médica 07</a>	DOCUMENTO COMPROBATÓRIO
6324775	13/09/2019 09:12	<a href="#">DPVAT</a>	DOCUMENTO COMPROBATÓRIO

63247 77	13/09/2019 09:12	<a href="#">Ficha SAMU</a>	DOCUMENTO COMPROBATÓRIO
63247 78	13/09/2019 09:12	<a href="#">Laudo Médico</a>	DOCUMENTO COMPROBATÓRIO
63247 82	13/09/2019 09:12	<a href="#">Laudos</a>	DOCUMENTO COMPROBATÓRIO

...



PODER JUDICIÁRIO DO ESTADO DO PIAUÍ

10ª Vara Cível da Comarca de Teresina DA COMARCA DE TERESINA

Praça Edgard Nogueira, Cabral, TERESINA - PI - CEP: 64000-830

PROCESSO Nº: 0825287-58.2019.8.18.0140

CLASSE: PROCEDIMENTO COMUM CÍVEL (7)

ASSUNTO(S): [Seguro]

AUTOR: SHIRLLENNE RODRIGUES DE MORAIS

Nome: SHIRLLENNE RODRIGUES DE MORAIS

Endereço: Conjunto Herbert de Sousa, Q 08 Casa 11, Quadra 08 Casa 11, Angelim, TERESINA -

PI - CEP: 64034-060

RÉU: SEGURADORA LIDER DOS CONSORCIOS DO SEGURO DPVAT S.A.

Nome: SEGURADORA LIDER DOS CONSORCIOS DO SEGURO DPVAT S.A.

Endereço: Rua Senador Dantas, 74, 5 andar, Centro, RIO DE JANEIRO - RJ - CEP: 20031-205

#### DESPACHO-CARTA

Em cumprimento ao DESPACHO-CARTA(Provimento CGJ nº38/2014) abaixo fica a RÉU:

SEGURADORA LIDER DOS CONSORCIOS DO SEGURO DPVAT S.A.

ciente do conteúdo abaixo:

#### DESPACHO-CARTA

01 – Em face da fundamentação expendida na inicial, da qual se extrai alegação de hipossuficiência financeira da parte autora, defiro a gratuidade da justiça para a tramitação do processo nesta fase (CPC, art. 99, §3º). Por outro lado, havendo alteração na situação financeira da suplicante, o tema será reavaliado no curso do processo ou em sede de sentença.

02 – Presentes os requisitos essenciais da inicial e não sendo o caso de improcedência liminar do pedido, bem assim considerando que a matéria em discussão se apresenta passível de resolução consensual, designo audiência de conciliação/mediação para o dia para o dia 05 de novembro de 2019, às 10h30min, na sala de audiência desta Vara, no Fórum local. **Cite-se o réu com pelo menos 20 dias de antecedência para comparecer à audiência (CPC, art. 334) e intime-se o autor(a) para comparecer ao referido ato**, via advogado (CPC, art. 334, §3º).

03 – O réu poderá oferecer contestação/resposta, por petição, no prazo de 15 dias, cujo termo inicial será a data:

a) - da audiência de conciliação ou de mediação, ou da última sessão de conciliação, quando qualquer parte não comparecer ou, comparecendo, não houver autocomposição;

b) - do protocolo do pedido de cancelamento da audiência de conciliação ou de mediação apresentado pelo réu, quando ocorrer a hipótese do art. 334, § 4º, incisol;

c) - prevista no art. 231, de acordo com o modo como foi feita a citação, nos demais casos, tudo conforme dispõe o art. 335 do Código de Processo Civil.

04 – Conste do mandado que **o não comparecimento injustificado do autor ou do réu à audiência de conciliação é considerado ato atentatório à dignidade da justiça e será sancionado com multa de até dois por cento da vantagem econômica pretendida ou do valor da causa, revertida em favor da União ou do Estado, bem assim que as partes deverão estar acompanhadas por seus advogados ou defensores públicos (CPC, §§ 8º e 9º do art. 334).** Conste, também, que, se o réu não contestar a ação, será considerado revel e presumir-se-ão verdadeiras as alegações de fato formuladas pelo autor (CPC, 344).

05 – Quanto à tutela de urgência, conquanto relevantes os argumentos assentados na inicial, vislumbro que a matéria em debate se apresenta complexa e demandaria justificação prévia do alegado, nos termos do §2º do art. 300 do CPC, razão pela qual deixo para apreciá-la após a formação do contraditório para melhor compreensão do tema.

**DETERMINO QUE O PRESENTE DOCUMENTO SIRVA, AO MESMO TEMPO, COMO DESPACHO-CARTA E COMO MANDADO, PARA CUMPRIMENTO PELOS CORREIOS MEDIANTE CARTA ARMP.**

Expedientes necessários. Intime(m)-se.

TERESINA-PI, 25 de setembro de 2019.

**EDSON ALVES**  
Juiz de Direito da 10ª Vara Cível



PODER JUDICIÁRIO DO ESTADO DO PIAUÍ

GABINETE DA 10ª Vara Cível da Comarca de Teresina DA COMARCA DE TERESINA

Praça Edgard Nogueira, Cabral, TERESINA - PI - CEP: 64000-830

---

PROCESSO Nº: 0825287-58.2019.8.18.0140

CLASSE: PROCEDIMENTO COMUM CÍVEL (7)

ASSUNTO(S): [Seguro]

AUTOR: SHIRLLENNE RODRIGUES DE MORAIS

RÉU: SEGURADORA LIDER DOS CONSORCIOS DO SEGURO DPVAT S.A.

### **Certidão de Triagem**

Certifico que, nesta data, realizei a triagem e constatei a regularidade da representação processual, verificando, também, que a parte autora requereu os benefícios da gratuidade da justiça, motivo pelo qual faço sua conclusão para despacho inicial.

TERESINA-PI, 19 de setembro de 2019.

**BARTOLOMEU FERREIRA DE ALMEIDA**

**Secretaria da 10ª Vara Cível da Comarca de Teresina**

## Boletim de Ocorrências



MINISTÉRIO DA  
JUSTIÇA E  
SEGURANÇA PÚBLICA

## Boletim de Ocorrência de Acidente de Trânsito Acidente nº 18054930B01



**PRF**

Item	Descrição do Item	Valor	SIM*	NÃO**	NA***
17	Região da carroçaria e/ou do chassi termicamente afetada com dimensão menor ou igual a 2/3 do comprimento do chassi.	M		X	
18	Região do chassi termicamente afetada com dimensão maior que a 2/3 do comprimento do chassi.	G		X	

**Dimensão da monta:** Média

### RELATÓRIO DE AVARIAS - Resolução nº 544/2015-CONTRAN

**Veículo:** V2 / M.BENZ/L 1620

**Placa:** HVO8081

**Nome do agente:** THIAGO DANNILO

**Nº BOAT:** 18054930B01

**Matrícula do agente:** 1972339

**Data:** 23/09/2018

Item	Descrição do Item	Valor	Item danificado no acidente		
			SIM*	NÃO**	NA***
1	Cabine com avarias na estrutura, afetando coluna(s) dianteiras ou traseira(s), painel corta-fogo, soleira ou assoalho.	M		X	
2	Carroçaria com avarias na estrutura das laterais ou do teto (quando houver) atingindo o compartimento de carga, ou com deformação vertical ou lateral afetando o compartimento de carga, ou afetando os componentes de união da base da carroçaria com o chassi.	M		X	
3	Para choque traseiro danificado.	M	X		
4	Dano em qualquer componente do Sistema de Suspensão.	M		X	
5	Avaria em qualquer um dos eixos	M		X	
6	Dano em qualquer componente do Sistema de freios.	M	X		
7	Chassi com deformação torcional menor ou igual à altura da longitudinal.	M		X	
8	Chassi com deformação vertical menor ou igual à altura da longitudinal.	M		X	
9	Chassi com deformação lateral menor ou igual à distância interna entre as longitudinais.	M		X	
10	Chassi com deformação torcional maior que a altura da longitudinal.	G		X	
11	Chassi com deformação vertical maior que a altura da longitudinal.	G		X	

\*Item danificado no acidente.

\*\*Item não danificado no acidente ou não existente.

\*\*\* Impossível avaliar se o componente foi ou não danificado no acidente



Documento assinado eletronicamente por THIAGO DANNILO, matrícula 1972339, Policial Rodoviário Federal, em 23/09/2018, às 17:09, conforme horário oficial de Brasília, com fundamento no § 2º do art. 10 da Medida Provisória Nº 2.200-2, de 24 de agosto de 2001, no art. 6º do Decreto Nº 8.539, de 8 de outubro de 2015 e na alínea b do inciso IV do art. 2º da Instrução Normativa Nº 61-DG, de 13 de novembro de 2015.

A autenticidade deste documento pode ser conferida no site <http://www.prf.gov.br/bovebat/autenticar>, informando o protocolo 18054930B01 e o número de controle A698CE23986DACAF11548B031F919F.





MINISTÉRIO DA  
JUSTIÇA E  
SEGURANÇA PÚBLICA

## Boletim de Ocorrência de Acidente de Trânsito Acidente nº 18054930801



**PRF**

Item	Descrição do Item	Valor	SIM*	NÃO**	NA***
12	Chassi com deformação lateral maior que a distância interna entre as longarinas	G		X	
13	Chassi com região termicamente afetada com dimensão menor ou igual a 2/3 do comprimento do chassi.	M		X	
14	Chassi afetado termicamente na região onde está fixada a suspensão	M		X	
15	Chassi com região termicamente afetada com dimensão maior que 2/3 do comprimento do chassi.	G		X	
16	Air bags ( se existir)	M		X	

Dimensão da monta: Média

### RELATÓRIO DE AVARIAS - Resolução nº 544/2015-CONTRAN

Veículo: V3 / VW/GOL TRACK MB S

Placa: OXX6465

Nome do agente: THIAGO DANNILO

Nº BOAT: 18054930801

Matrícula do agente: 1972339

Data: 23/09/2018

Item	Descrição do Item	Item danificado no acidente		
		SIM*	NÃO**	NA***
1	Painel corta-fogo		X	
2	Longarina dianteira esquerda		X	
3	Caixa de roda dianteira esquerda		X	
4	Estrutura da soleira esquerda		X	
5	Air Bags Frontais		X	
6	Air Bags Laterais		X	
7	Estrutura da coluna dianteira esquerda		X	
8	Estrutura da coluna central esquerda		X	
9	Estrutura da coluna traseira esquerda		X	
10	Caixa de roda traseira esquerda		X	
11	Assoalho central esquerdo		X	

\*Item danificado no acidente.

\*\*Item não danificado no acidente ou não existente.

\*\*\* Impossível avaliar se o componente foi ou não danificado no acidente



Documento assinado eletronicamente por THIAGO DANNILO, matrícula 1972339, Policial Rodoviário Federal, em 23/09/2018, às 17:09, conforme horário oficial de Brasília, com fundamento no § 2º do art. 10 da Medida Provisória Nº 2.206-2, de 24 de agosto de 2001, no art. 6º do Decreto Nº 8.539, de 8 de outubro de 2015 e na alínea b do inciso IV do art. 2º da Instrução Normativa Nº 61-DG, de 13 de novembro de 2015.

A autenticidade deste documento pode ser conferida no site <http://www.prf.gov.br/novoba/autenticar>, informando o protocolo 18054930801 e o número de controle A698CE239B6DACA11548B031F919F



Boletim de Ocorrência de Acidente de Trânsito  
**Acidente nº 18054930B01**



**PRF**

**V1**



PASSEIRO

**MARIA RODRIGUES DE MORAIS**

**Placa do veículo:** PJN2439

**Marca/modelo:** M.BENZ/COMIL CAMPIONE R

**Envolvimento:** Passageiro

**Nome:** MARIA RODRIGUES DE MORAIS

**CPF:** 497.016.063-53

**Data de nascimento:** 01/11/1939

**Estado civil:**

**Sexo:** Feminino

**Estado físico:** Lesões Leves

**Usava cinto de segurança:** Ignorado

**Usava capacete:** NÃO APLICÁVEL

**Informações complementares:** leve lesão na perna esquerda

**DADOS DE CONTATO**

**Endereço:** JOAO DE SOUSA BARROS, 245, CENTRO, AGRICOLANDIA/PI

**Telefone/email:** NÃO INFORMADO/NÃO INFORMADO

**ENCAMINHAMENTO**

**Motivo:** Socorro médico

**Tipo de receptor:** SAMU

**Informações complementares:** SAMU de Caxias por meio da equipe da Dra. Luara realizou o socorro da vítima.



Assinatura verificada

Documento assinado eletronicamente por THIAGO DANNILO, matrícula 1872338, Policial Rodoviário Federal, em 23/09/2018, às 17:09, conforme horário oficial de Brasília, com fundamento no § 2º do art. 10 da Medida Provisória Nº 2.200-2, de 24 de agosto de 2001, no art. 6º do Decreto Nº 8.539, de 8 de outubro de 2015 e na alínea b do inciso IV do art. 2º da Instrução Normativa Nº 61-DG, de 13 de novembro de 2015.

A autenticidade deste documento pode ser conferida no site <http://www.prf.gov.br/novopaf/autenticar>, informando o protocolo 18054930B01 e o número de controle A698CE238B6DACAF1548B031F919F



Boletim de Ocorrência de Acidente de Trânsito  
**Acidente nº 18054930B01**



**V1**   
CONDUTOR

**VALDIVINO GONCALVES DA SILVA**

**Placa do veículo:** PJN2439

**Marca/modelo:** M.BENZ/COMIL CAMPIONE R

**Envolvimento:** Condutor

**Nome:** VALDIVINO GONCALVES DA SILVA

**CPF:** 000.772.581-77

**Data de nascimento:** 16/04/1977

**Estado civil:** Não Informado

**Sexo:** Masculino

**Estado físico:** Lesões Graves

**Usava cinto de segurança:** Ignorado

**Usava capacete:** NÃO APLICÁVEL

**Informações complementares:** vítima com corte na cabeça, necessitando de atendimento especializado.

**DADOS DA HABILITAÇÃO PARA CONDUZIR VEÍCULO AUTOMOTOR**

**Tipo:** Habilitação Nacional

**Categoria:** AD **Data primeira habilitação:** 02/12/2003

**Nº Registro:** 03114052213 **UF:** GO

**Data de vencimento da habilitação:** 25/06/2020

**Motorista Profissional:** Não

**Observações CNH:** 1315

**ALTERAÇÕES DA CAPACIDADE PSICOMOTORA**

**Foi possível realizar teste do etilômetro:** Não

**Visíveis sinais de embriaguez:** Não

**Sinais de uso de substâncias psicoativas:** Não

**DADOS DE CONTATO**

**Endereço:** RUA T 6 - QD 17 LT 10, RESID TRIUNFO, GOIANIRA/GO

**Telefone/email:** NÃO INFORMADO/NÃO INFORMADO

**ENCAMINHAMENTO**

**Motivo:** Socorro médico

**Tipo de receptor:** SAMU

**Informações complementares:** Equipe do SAMU de Caxias-MA tinha como médica a Dra. LUARA



Documento assinado eletronicamente por THIAGO DANNILO, matrícula 1972338, Policial Rodoviário Federal, em 23/09/2018, às 17:09, conforme horário oficial de Brasília, com fundamento no § 2º do art. 10 da Medida Provisória Nº 2.200-2, de 24 de agosto de 2001, no art. 6º do Decreto Nº 8.539, de 8 de outubro de 2015 e na alínea b do inciso IV do art. 2º da Instrução Normativa Nº 61-DG, de 13 de novembro de 2015.

A autenticidade deste documento pode ser conferida no site <http://www.prf.gov.br/novobab/autenticar>, informando o protocolo 18054930B01 e o número de controle A898CE239B8DACAF11548B031F919F.



MINISTÉRIO DA  
JUSTIÇA E  
SEGURANÇA PÚBLICA

Boletim de Ocorrência de Acidente de Trânsito  
**Acidente nº 18054930B01**



**PRF**

**V1**



PASSEIRO

**SHIRLLENNE RODRIGUES DE MORAIS**

**Placa do veículo:** PJN2439

**Marca/modelo:** M.BENZ/COMIL CAMPIONE R

**Envolvimento:** Passageiro

**Nome:** SHIRLLENNE RODRIGUES DE MORAIS

**CPF:** 279.969.798-47

**Data de nascimento:** 22/10/1980

**Estado civil:**

**Sexo:** Feminino

**Estado físico:** Lesões Graves

**Usava cinto de segurança:** Ignorado

**Usava capacete:** NÃO APLICÁVEL

**Informações complementares:** vítima apresentava sinais de traumatismo cranio-encefálico.

**DADOS DE CONTATO**

**Endereço:** RUA JOAO DE SOUSA BARROS, 248 - CASA, URBANO, AGRICOLANDIA/PI

**Telefone/email:** NÃO INFORMADO/NÃO INFORMADO

**ENCAMINHAMENTO**

**Motivo:** Socorro médico

**Tipo de receptor:** SAMU

**Informações complementares:** SAMU de Caxias por meio da equipe da Dra. Luara realizou o socorro da vítima.



Assinatura  
verificada

Documento assinado eletronicamente por THIAGO DANNILO, matrícula 1972339, Policial Rodoviário Federal, em 23/09/2018, às 17:09, conforme horário oficial de Brasília, com fundamento no § 2º do art. 10 da Medida Provisória Nº 2.200-2, de 24 de agosto de 2001, no art. 6º do Decreto Nº 8.539, de 8 de outubro de 2015 e na alínea b do inciso IV do art. 2º da Instrução Normativa Nº 61-DG, de 13 de novembro de 2015.

A autenticidade deste documento pode ser conferida no site <http://www.grf.gov.br/novotai/autenticar>, informando o protocolo 18054930B01 e o número de controle A698CE239B6DACA711548B031F910F.





MINISTÉRIO DA  
JUSTIÇA E  
SEGURANÇA PÚBLICA

Boletim de Ocorrência de Acidente de Trânsito  
**Acidente nº 18054930B01**



**PRF**

**V2**  **LEVI ARAUJO DA COSTA**  
CONDUTOR

**Placa do veículo:** HVO8081 **Marca/modelo:** M.BENZ/L 1620  
**Envolvimento:** Condutor/Proprietário **Nome:** LEVI ARAUJO DA COSTA  
**CPF:** 066.629.843-29 **Data de nascimento:** 10/11/1995  
**Estado civil:** Não Informado **Sexo:** Masculino **Estado físico:** Ileso  
**Usava cinto de segurança:** Ignorado **Usava capacete:** NÃO APLICÁVEL  
**Informações complementares:** etilômetro indisponível no momento.

**DADOS DA HABILITAÇÃO PARA CONDUZIR VEÍCULO AUTOMOTOR**

**Tipo:** Habilitação Nacional **Categoria:** AD **Data primeira habilitação:** 24/01/2014  
**Nº Registro:** 05984515945 **UF:** CE **Data de vencimento da habilitação:** 25/01/2022  
**Motorista Profissional:** Não **Observações CNH:** 15

**ALTERAÇÕES DA CAPACIDADE PSICOMOTORA**

**Foi possível realizar teste do etilômetro:** Não

**Visíveis sinais de embriaguez:** Não **Sinais de uso de substâncias psicoativas:** Não

**DADOS DE CONTATO**

**Endereço:** Rua Açude, s/n, centro, SOBRAL/CE  
**Telefone/email:** (21) 969964250/NÃO INFORMADO



Documento assinado eletronicamente por THIAGO DANNILO, matrícula 1972339, Policial Rodoviário Federal, em 23/09/2018, às 17:09, conforme horário oficial de Brasília, com fundamento no § 2º do art. 10 da Medida Provisória Nº 2.200-2, de 24 de agosto de 2001, no art. 6º do Decreto Nº 6.538, de 8 de outubro de 2015 e na alínea b do inciso IV do art. 2º da Instrução Normativa Nº 61-DG, de 13 de novembro de 2015.

A autenticidade deste documento pode ser conferida no site <http://www.prf.gov.br/novobol/autenticar>, informando o protocolo 18054930B01 e o número de controle A598CE239B6DACAF115488031F919F



Boletim de Ocorrência de Acidente de Trânsito  
**Acidente nº 18054930801**



**PRF**

**V3**



**OXX6465**

**Placa:** OXX6465 - Registro Nacional

**Marca/modelo/ano fabricação:** VW/GOL TRACK MB 5/2014

**Renavam:** 01028912908

**Chassi:** 9BWAA45U2FP110736

**Tipo de Veículo:** Automóvel

**Espécie/categoria:** Passageiro/Particular

**Manobra no momento do acidente:** Seguindo o fluxo, na faixa de rolamento

**Informações complementares:** V3 seguia o fluxo em sua faixa de rolamento quando presenciou o veículo V2 que vinha a sua frente ser abalroado por V1, tendo freado e saído de pista para evitar a colisão com V1 e V2. Veículo apresentava raladuras por toda a carroceria decorrente da abrasão provocada pelos galhos do das plantas e um amassado na coluna direita traseira decorrente de colisão com objeto fixo (árvore).

**PROPRIETÁRIO**

**Nome:** RAIMUNDO BENTO DA SILVA

**CPF/CNPJ:** 343.272.403-97

**Endereço:** RUA 01 QD 44, 24, ACAILANDIA/MA

**Telefone/email:** NÃO INFORMADO/NÃO INFORMADO



Documento assinado eletronicamente por THIAGO GARNILLO, matrícula 1972339, Policial Rodoviário Federal, em 23/09/2018, às 17:09, conforme horário oficial de Brasília, com fundamento no § 2º do art. 10 da Medida Provisória Nº 2.200-2, de 24 de agosto de 2001, no art. 6º do Decreto Nº 8.539, de 8 de outubro de 2015 e na alínea b do inciso IV do art. 2º da Instrução Normativa Nº 61-DG, de 13 de novembro de 2015.

A autenticidade deste documento pode ser conferida no site <http://www.prf.gov.br/novobas/autenticar>, informando o protocolo 18054930801 e o número de controle A698CE230B6DACAF11548B031F919F



MINISTÉRIO DA  
JUSTIÇA E  
SEGURANÇA PÚBLICA

Boletim de Ocorrência de Acidente de Trânsito  
**Acidente nº 18054930B01**



**PRF**

**V3**



**OXX6465**



Documento assinado eletronicamente por THIAGO DANNILO, matrícula 1972339, Policial Rodoviário Federal, em 23/09/2018, às 17:09, conforme horário oficial de Brasília, com fundamento no § 2º do art. 10 da Medida Provisória Nº 2.200-2, de 24 de agosto de 2001; no art. 6º do Decreto Nº 8.539, de 8 de outubro de 2015 e na alínea b do inciso IV do art. 2º da Instrução Normativa Nº 61-DG, de 13 de novembro de 2015.

A autenticidade deste documento pode ser conferida no site <http://www.prf.gov.br/movobol/autenticar>, informando o protocolo 18054930B01 e o número de controle A696CE2390BDACAF11548B031F819F



MINISTÉRIO DA  
JUSTIÇA E  
SEGURANÇA PÚBLICA

Boletim de Ocorrência de Acidente de Trânsito  
**Acidente nº 18054930B01**



**PRF**

**V3**



CONDUTOR

**RAIMUNDO BENTO DA SILVA**

**Placa do veículo:** OXX6465

**Marca/modelo:** VW/GOL TRACK MB 5

**Envolvimento:** Condutor/Proprietário

**Nome:** RAIMUNDO BENTO DA SILVA

**CPF:** 343.272.403-97

**Data de nascimento:** 21/05/1970

**Estado civil:** Não Informado

**Sexo:** Masculino

**Estado físico:** Ileso

**Usava cinto de segurança:** Não

**Usava capacete:** NÃO APLICÁVEL

**Informações complementares:** não teve lesões aparentes.

**DADOS DA HABILITAÇÃO PARA CONDUZIR VEÍCULO AUTOMOTOR**

**Tipo:** Habilitação Nacional

**Categoria:** D

**Data primeira habilitação:** 11/03/1992

**Nº Registro:** 00186074151

**UF:** MA

**Data de vencimento da habilitação:** 07/01/2021

**Motorista Profissional:** Não

**Observações CNH:** 15

**ALTERAÇÕES DA CAPACIDADE PSICOMOTORA**

**Foi possível realizar teste do etilômetro:** Não

**Visíveis sinais de embriaguez:** Não

**Sinais de uso de substâncias psicoativas:** Não

**DADOS DE CONTATO**

**Endereço:** RUA CONGONHAS QD 44 casa 24, 24, JOAO PAULO II, ACAILANDIA/MA

**Telefone/email:** NÃO INFORMADO/NÃO INFORMADO



Assinatura  
autêntica

Documento assinado eletronicamente por THIAGO DANNILO, matrícula 1972339, Policial Rodoviário Federal, em 23/09/2018, às 17:09, conforme horário oficial de Brasília, com fundamento no § 2º do art. 10 da Medida Provisória Nº 2.200-2, de 24 de agosto de 2001, no art. 6º do Decreto Nº 8.539, de 8 de outubro de 2015 e na alínea b do inciso IV do art. 2º da Instrução Normativa Nº 61-DG, de 13 de novembro de 2015.

A autenticidade deste documento pode ser conferida no site <http://www.prf.gov.br/novobat/autenticar>, informando o protocolo 18054930B01 e o número do documento A69CC2F9BBDACAF11848031F51F7





MINISTÉRIO DA  
JUSTIÇA E  
SEGURANÇA PÚBLICA

## Boletim de Ocorrência de Acidente de Trânsito Acidente nº 18054930B01



**PRF**

### RELATÓRIO DE AVARIAS - Resolução nº 544/2015-CONTRAN

**Veículo:** V1 / M.BENZ/COMIL CAMPIONE R

**Placa:** PJN2439

**Nome do agente:** THIAGO DANNILO

**Nº BOAT:** 18054930B01

**Matrícula do agente:** 1972339

**Data:** 23/09/2018

Item	Descrição do Item	Valor	Item danificado no acidente		
			SIM*	NÃO**	NA***
1	Dano em qualquer componente do Sistema de Suspensão.	M		X	
2	Avaria em qualquer um dos eixos.	M		X	
3	Dano em qualquer componente do Sistema de freios.	M	X		
4	Chassi com deformação torcional menor ou igual à altura da longitudinal.	M		X	
5	Chassi com deformação vertical menor ou igual à altura da longitudinal.	M		X	
6	Chassi com deformação lateral menor ou igual à distância interna entre as longitudinais.	M		X	
7	Chassi com deformação torcional maior que a altura da longitudinal.	G		X	
8	Chassi com deformação vertical maior que a altura da longitudinal.	G		X	
9	Chassi com deformação lateral maior que a distância interna entre as longitudinais.	G		X	
10	Chassi afetado termicamente na região onde está fixada a suspensão.	M		X	
11	Avaria na estrutura das laterais ou do teto afetando o posto do condutor.	M	X		
12	Avaria na estrutura afetando a coluna "B" da carroceria.	M		X	
13	Avaria na estrutura afetando qualquer ponto de fixação das poltronas/bancos.	M	X		
14	Avarias na estrutura das laterais ou do teto atingindo o compartimento interno dos passageiros podendo ultrapassar o plano que passa pela linha de referência do peitoril (parte inferior das janelas).	M		X	
15	Estrutura com deformação vertical, podendo afetar o compartimento dos passageiros e os componentes de união da base da carroceria com o chassi.	M		X	
16	Estrutura com deformação lateral, podendo afetar o compartimento dos passageiros e os componentes de união da base da carroceria com o chassi.	M		X	

\*Item danificado no acidente.

\*\*Item não danificado no acidente ou não existente.

\*\*\* Impossível avaliar se o componente foi ou não danificado no acidente



Documento assinado eletronicamente por THIAGO DANNILO, matrícula 1972339, Policial Rodoviário Federal, em 23/09/2018, às 17:09, conforme horário oficial de Brasília, com fundamento no § 2º do art. 10 da Medida Provisória Nº 2.200-2, de 24 de agosto de 2001, no art. 6º do Decreto Nº 8.538, de 8 de outubro de 2015 e na alínea b do inciso IV do art. 2º da Instrução Normativa Nº 81-DG, de 13 de novembro de 2015.

A autenticidade deste documento pode ser conferida no site <http://www.grf.gov.br/novotabautenticar>, informando o protocolo 18054930B01 e o número de controle A698CE239B8DACAF11548B031F010F.



MINISTÉRIO DA  
JUSTIÇA E  
SEGURANÇA PÚBLICA

Boletim de Ocorrência de Acidente de Trânsito  
**Acidente nº 18054930801**



**PRF**

**V2**



TRACIONADOR

**HVO8081**

**Placa:** HVO8081 - Registro Nacional

**Marca/modelo/ano fabricação:** M.BENZ/L 1620/1996

**Renavam:** 00698854004

**Chassi:** 9BM695014TB111165

**Tipo de Veículo:** Caminhão

**Espécie/categoria:** Carga/Aluguel

**Manobra no momento do acidente:** Seguindo o fluxo, na faixa de rolamento

**Informações complementares:** Veículo seguia o fluxo normal quando teve sua faixa de rolamento invadida por V1, ocasionando uma colisão frontal.

**Informações complementares da carga:** Carga de papel destinado a reciclagem - carga parcialmente derramada sob a pista.

**PROPRIETÁRIO**

**Nome:** LEVI ARAUJO DA COSTA

**CPF/CNPJ:** 066.629.843-29

**Endereço:** RUA DO ACUDE, 00000 - CENTRO, SOBRAL/CE

**Telefone/email:** NÃO INFORMADO/NÃO INFORMADO



Assinatura eletrônica

Documento assinado eletronicamente por THIAGO DANNILO, matrícula 1972338, Policial Rodoviário Federal, em 23/09/2018, às 17:09, conforme horário oficial de Brasília, com fundamento no § 2º do art. 10 da Medida Provisória Nº 2.200-2, de 24 de agosto de 2001, no art. 6º do Decreto Nº 8.539, de 8 de outubro de 2015 e na alínea b do inciso IV do art. 2º da Instrução Normativa Nº 61-DG, de 13 de novembro de 2015.

A autenticidade deste documento pode ser conferida no site <http://www.prf.gov.br/novosati/autenticar>, informando o protocolo 18054930801 e o número de controle A69BCE239B6DACAFA115488031F915F



MINISTÉRIO DA  
JUSTIÇA E  
SEGURANÇA PÚBLICA

Boletim de Ocorrência de Acidente de Trânsito  
**Acidente nº 18054930B01**



**PRF**

**V2**



TRACIONADOR

**HVO8081**

**CRONOTACÓGRAFO**

Obrigatório para este tipo de veículo: Sim      Presente: Inacessível

Equipamento atende à legislação:

Tempos de parada/descanso atendem à legislação:

Disco diagrama foi recolhido:



Documento assinado eletronicamente por THIAGO DANNILO, matrícula 1972339, Policial Rodoviário Federal, em 23/08/2018, às 17:09, conforme horário oficial de Brasília, com fundamento no § 2º do art. 10 da Medida Provisória Nº 2.200-2, de 24 de agosto de 2001, no art. 6º do Decreto Nº 8.539, de 8 de outubro de 2015 e na alínea b do inciso IV do art. 2º da Instrução Normativa Nº 61-DG, de 13 de novembro de 2015.

A autenticidade deste documento pode ser conferida no site <http://www.prf.gov.br/novobol> autenticar, informando o protocolo 18054930B01 e o número de controle A8B6CE238B6DACAFA11548B031F919F



MINISTÉRIO DA  
JUSTIÇA E  
SEGURANÇA PÚBLICA

Boletim de Ocorrência de Acidente de Trânsito  
**Acidente nº 18054930B01**



**PRF**

**V1**



**PJN2439**

**CRONOTACÓGRAFO**

Obrigatório para este tipo de veículo: Sim      Presente: Inacessível

Equipamento atende à legislação:

Tempos de parada/descanso atendem à legislação:

Disco diagrama foi recolhido:



Documento assinado eletronicamente por THIAGO DANNILO, matrícula 1872339, Policial Rodoviário Federal, em 23/09/2018, às 17:09, conforme horário oficial de Brasília, com fundamento no § 2º do art. 10 da Medida Provisória Nº 2.200-2, de 24 de agosto de 2001, no art. 6º do Decreto nº 8.538, de 8 de outubro de 2015 e na alínea b do inciso IV do art. 2º da Instrução Normativa Nº 61-DG, de 13 de novembro de 2015.

A autenticidade deste documento pode ser conferida no site <http://www.prf.gov.br/inevobas/autenticar>, informando o protocolo 18054930B01 e o número de controle A698CE236B6DACA711548B031F919F



MINISTÉRIO DA  
JUSTIÇA E  
SEGURANÇA PÚBLICA

Boletim de Ocorrência de Acidente de Trânsito  
**Acidente nº 18054930801**



**PRF**

**V1**



**PJN2439**

**Placa:** PJN2439 - Registro Nacional

**Marca/modelo/ano fabricação:** M.BENZ/COMIL CAMPIONE R/2015

**Renavam:** 01064762775

**Chassi:** 9BM634061FB015444

**Tipo de Veículo:** Ônibus

**Espécie/categoria:** Passageiro/Aluguel

**Manobra no momento do acidente:** Transitando na contramão de direção

**Informações complementares:** Condutor invadiu a pista de sentido contrário vindo a colidir com V2 e ocasionando a saída de pista de V3.

**PROPRIETÁRIO**

**Nome:** VIACAO NOVO HORIZONTE LTDA

**CPF/CNPJ:** 60.829.264/0002-65

**Endereço:** RUA 15 DE NOVEMBRO, 00000, VITORIA DA CONQUISTA/BA

**Telefone/email:** NÃO INFORMADO/NÃO INFORMADO



Documento assinado eletronicamente por THIAGO DÁNNILO, matrícula 1972339, Policial Rodoviário Federal, em 23/09/2018, às 17:09, conforme horário oficial de Brasília, com fundamento no § 2º do art. 10 da Medida Provisória Nº 2.200-2, de 24 de agosto de 2001, no art. 6º do Decreto Nº 8.639, de 8 de outubro de 2015 e na alínea b do inciso IV do art. 2º da Instrução Normativa Nº 61-DG, de 13 de novembro de 2015.

A autenticidade deste documento pode ser conferida no site <http://www.prf.gov.br/novobat/autenticar>, informando o protocolo 18054930801 e o número de controle AB98CE239B6DACAF11548B031F919F





Ministério da Justiça e Segurança Pública  
Polícia Rodoviária Federal  
**Boletim de Ocorrência de Acidente de Trânsito**



**PRF**



**Acidente nº 18054930B01**

**INFORMAÇÕES GERAIS**

**BR:** 316

**KM:** 583,0 - Crescente

**Município:** CAXIAS/MA

**Data:** 23/09/2018

**Hora:** 05:20

**Policial responsável pelo atendimento:** THIAGO DANNILO, matrícula 1972339

**ASPECTOS DO LOCAL**

**Tipo de via:** Principal

**Tipo de pavimento:** Asfalto

**Tipo de pista:** Simples

**Condição da pista:** Seca

**Estrutura viária:** Reta

**Localidade urbanizada:** ☒

**Acostamento:** ☒

“DOCUMENTO”  
MEDIDA CORRETIVA DE SEGURANÇA  
Recebido em: 03/10/2018  
Canteiro central: ☒

**Condição meteorológica:** Céu Claro

**Fase do dia:** Amanhecer

**NARRATIVA**

No dia 23/09/2018, por volta das 05h20, no km 583, da BR-316, no povoado Brejinho, situado em Caxias-MA, ocorreu um acidente, do tipo colisão frontal com saída de pista envolvendo os veículos V1 (ônibus, placas PJN-2439), V2 (Caminhão, placas HVO-8081) e V3 (VW/Gol, placas OXX-6465) com vítimas (3 pessoas lesionadas: condutor e dois passageiros de V1). Com base na análise dos vestígios materiais identificados, constatou-se que o condutor de V1 trafegava na faixa de trânsito do sentido Caxias/MA - Timon/MA, quando imotivadamente adentrou a faixa de rolamento através da qual se deslocava V2, em sentido contrário (Timon/MA - Caxias/MA), vindo a colidir na região anterior esquerda de V2. A interação entre os veículos (ponto de colisão) ocorreu próximo ao acostamento da faixa de rolamento na qual se deslocava V2 (conforme orientação de danos nos veículos), denotando que V2 ao ser colidido tentava desviar-se da trajetória de V1. Na mesma ocasião, o condutor de V3 (VW/Gol) que seguia o fluxo na pista de rolamento com o mesmo sentido de V2, freou o veículo e desviou seu curso para o a faixa de domínio provocando uma saída de pista visando evitar ser colidido por V1. A dinâmica do acidente encontra-se representada no croqui. Após a colisão constatou-se que V1 e V3 saíram da pista de rolamento parando na faixa de domínio, enquanto que V2 parou sob o acostamento da pista de rolamento. Conforme constatações em levantamento de local de acidente, concluiu-se que o fator principal do acidente foi a invasão da faixa de sentido contrário, ação essa realizada por V1. Observações: Deram apoio no local do acidente as equipes do SAMU, Polícia Militar do Maranhão e pela equipe do Corpo de Bombeiros do MA, que deram apoio o tocante à preservação da segurança do local do acidente, bem como ao socorro às vítimas. As vítimas foram socorridas pelo SAMU de Caxias/MA e encaminhadas para a UPA da cidade. O veículo V1 fora entregue para o segundo condutor da empresa de transporte de passageiros o Sr. Elias Vieira de Araújo, CPF 022.182.728-57. O veículo V2 e V3 foram entregues no local para os próprios condutores envolvidos. Etilômetro indisponível para realizar o teste, contudo, os condutores estavam sem sintomas e sinais de embriaguez.



Documento assinado eletronicamente por THIAGO DANNILO, matrícula 1972339, Policial Rodoviário Federal, em 23/09/2018, às 17:00, conforme horário oficial de Brasília, com fundamento no § 2º do art. 10 da Medida Provisória Nº 2.200-2, de 24 de agosto de 2001, no art. 6º do Decreto Nº 8.538, de 8 de outubro de 2015 e na alínea b do inciso IV do art. 2º da Instrução Normativa Nº 61-DG, de 13 de novembro de 2015.

A autenticidade deste documento pode ser conferida no site <http://www.prf.gov.br/novobol/autenticar>, informando o protocolo 18054930B01 e o número de controle A098CE23B60ACAF115480031F919F



MINISTÉRIO DA  
JUSTIÇA E  
SEGURANÇA PÚBLICA

## Boletim de Ocorrência de Acidente de Trânsito Acidente nº 18054930B01



**PRF**

### EVENTOS SUCESSIVOS

Ordem	Tipo de Evento	Veículos Envolvidos
1	Colisão frontal	
2	Saída de leito carroçável	V3

### IMAGENS PANORÂMICAS

SENTIDO CRESCENTE

SENTIDO DECRESCENTE

### CROQUI DA CENA DO ACIDENTE

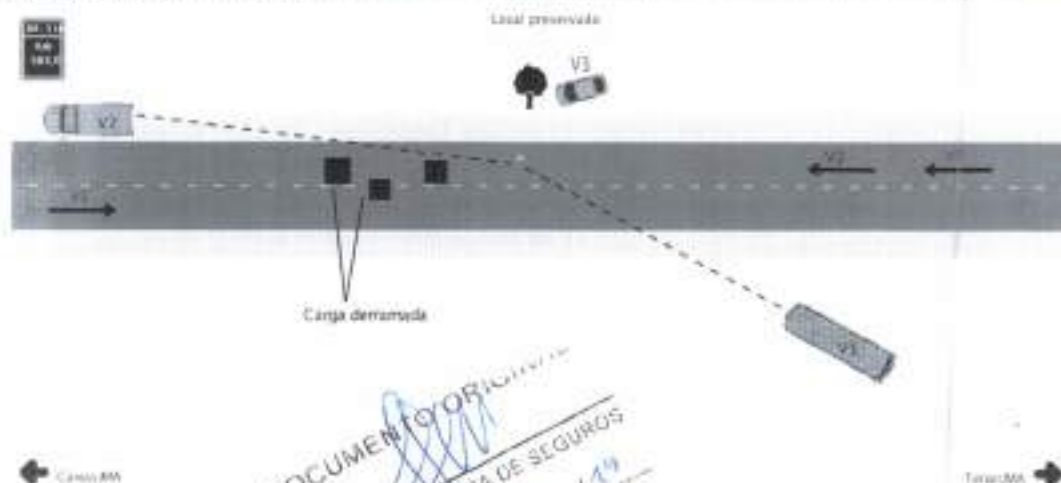

"DOCUMENTO ORIGINAL"  
MEDIDA CORRETORA DE SEGUROS  
emitido em: 03/12/19



Documento assinado eletronicamente por THIAGO DANNILO, matrícula 1972338, Policial Rodoviário Federal, em 23/09/2018, às 17:00, conforme horário oficial de Brasília, com fundamento no § 2º do art. 10 da Medida Provisória Nº 2.200-2, de 24 de agosto de 2001, no art. 6º do Decreto Nº 8.539, de 8 de outubro de 2015 e na alínea b do inciso IV do art. 2º da Instrução Normativa Nº 61-DG, de 13 de novembro de 2015.

A autenticidade deste documento pode ser conferida no site <http://www.prf.gov.br/novotel/autenticar>, informando o protocolo 18054930B01 e o número de controle A698CE239B6DACA11548B031F919F

Inicial



**EXCELENTÍSSIMO JUÍZO DE DIREITO DA \_\_\_\_ VARA CÍVEL DA COMARCA DE TERESINA - PIAUÍ**

**SHIRLLENNE RODRIGUES DE MORAIS**, brasileira, solteira, portadora da cédula de identidade nº. 4.436.777- SSP/PI e inscrita no Cadastro Nacional de Pessoas Físicas - CPF sob o nº. 279.969798-47., residente e domiciliada no Conjunto Habitacional Hebert de Sousa, Quadra 08, Casa 11, Bairro Angelim Teresina-PI. CEP: 64034-060, vem, respeitosamente, à presença de Vossa Excelência, por intermédio de seu advogado, propor a presente

**AÇÃO DE COBRANÇA**

em face de

**Seguradora Líder dos Consórcios do Seguro DPVAT S.A.**, Pessoa Jurídica de Direito Privado, inscrita no Cadastro Nacional de Pessoas Jurídicas - CNPJ sob o nº 09.248.608/0001-04, situada na Rua Senador Dantas, 74, 5º andar, Centro, Rio de Janeiro-RJ, CEP: 20.031-205, pelas razões de fato e de direito que adiante se delineia.

**1. DA SÍNTESE FÁTICA.**

A requerente, na data do dia 23/09/2018, por volta das 05h20min., quando trafegava na BR316, no Povoado Brejinho, Zona Rural de Caxias - MA, foi surpreendida por outros veículos, ocasionando uma colisão, o que provocou politraumatismos, conforme documentação médica em anexo.

A autora, ao ingressar com o requerimento para o recebimento do seguro DPVAT na seara administrativa, recebeu apenas a importância de R\$ 3.375,00 (três mil trezentos e setenta e cinco reais) da seguradora que administra o referido seguro obrigatório, quantia essa inferior ao valor fixado pela Lei 6.194/74, que possui direito o requerente.

E-mail: hsf.adv@hotmail.com  
Telefone (86) 9 8889-1026 Whatsapp: (86) 9 9843-8657

Além do mais, a peticionária, conforme documentos em anexo, teve um gasto de 31.509,50 (trinta e um mil, quinhentos e nove reais e cinquenta centavos), não tendo a parte demandada reembolsado o valor que prevê o seguro.

Como é notório, o Seguro Obrigatório tem por finalidade dar proteção financeira às vítimas de acidentes de trânsito, seja condutor, passageiro ou pedestre, compreendendo indenização por morte, invalidez permanente e despesas de assistência médica e suplementar.

Os documentos apresentados fazem provas suficientes da incapacidade da requerente, devendo ser reconhecido o direito à complementação da indenização pelos danos sofridos no acidente de trânsito.

Diante de tais fatos e da comprovação da invalidez por laudos e atestados médicos, a via judicial se faz necessário para que Vossa Excelência determine que a seguradora pague complementação à indenização referente ao seguro obrigatório DPVAT a que faz jus a requerente.

## **2. PRELIMINARMENTE.**

### **a. DA JUSTIÇA GRATUITA.**

Tendo em vista que a requerente não possui condições financeiras de arcar com as custas e demais despesas processuais, sem que isso lhe acarrete prejuízo financeiro, para tanto com amparo, pede lhe seja concedida Assistência Judiciária Gratuita, nos termos do artigo 98, *caput*, do Novo Código de Processo Civil.

### **b. DA NECESSIDADE DE PRODUÇÃO DE PROVA.**

Seguindo a Teoria da Distribuição Dinâmica do Ônus da Prova, este ônus não decorre de uma simples definição em abstrato do legislador, ele deve ser desempenhado pela parte que, conforme a particularidade do caso em concreto possui as melhores condições de provar os fatos.

Por meio dessa teoria, a análise a respeito de quem tem o ônus de produzir a prova fica a cargo do magistrado, enquanto gestor da prestação jurisdicional. Nas palavras de Humberto Theodoro:

“Fala-se em distribuição dinâmica do ônus probatório, por meio da qual seria, no caso concreto, conforme a evolução do processo, atribuído pelo juiz o encargo de prova à parte que detivesse conhecimentos técnicos ou informações específicas sobre os fatos discutidos na causa, ou, simplesmente, tivesse maior facilidade na sua demonstração. É necessário, todavia, que os elementos já disponíveis no processo tornem verossímil a versão afirmada por um dos contendores e defina também a nova responsabilidade pela respectiva produção.”

Com base na premissa apresentada, com o fim de chegar-se a uma justiça processual e, pautada na orientação doutrinária acima delineada, requer, desde já, a aplicação da teoria da distribuição dinâmica do ônus da prova, com a inversão do ônus de suportar o adiantamento das despesas com a produção da prova pericial, tomando por base, o princípio da razoabilidade, pois a seguradora requerida detém melhores condições de patrocinar esta, a fim de se apurar a verdade real e obter a alcançando assim, a almejada justiça.

### **3. DO MÉRITO.**

#### **a. DA COMPLEMENTAÇÃO DO SEGURO.**

O art. 3º da Lei nº 6.194/74, estabelece que os danos pessoais cobertos pelo seguro DPVAT compreendem as indenizações por morte, invalidez permanente e despesas de assistência médica e suplementar, conforme se vê abaixo:

“Art. 3º Os danos pessoais cobertos pelo seguro estabelecido no art. 2º desta Lei compreendem as indenizações por morte, por invalidez permanente, total ou parcial, e por despesas de assistência médica e suplementares, nos valores e conforme as regras que se seguem, por pessoa vitimada:

I - R\$ 13.500,00 (treze mil e quinhentos reais) - no caso de morte;

II - Até R\$ 13.500,00 (treze mil e quinhentos reais) - no caso de invalidez permanente;

III - Até R\$ 2.700,00 (dois mil e setecentos reais) - como reembolso à vítima - no caso de despesas de assistência médica e suplementares devidamente comprovadas.”

Esse mesmo artigo traz as formas de pagamento nos incisos do § 1º:

“§ 1º. No caso da cobertura de que trata o inciso II do caput deste artigo, deverão ser enquadradas na tabela anexa a esta Lei as lesões diretamente decorrentes de acidente e que não sejam suscetíveis de amenização proporcionada por qualquer medida terapêutica, classificando-se a invalidez permanente como total ou parcial, subdividindo-se a invalidez permanente parcial em completa e incompleta, conforme a extensão das perdas anatômicas ou funcionais, observado o disposto abaixo:

I - Quando se tratar de invalidez permanente parcial completa, a perda anatômica ou funcional será diretamente enquadrada em um dos segmentos orgânicos ou corporais previstos na tabela anexa, correspondendo a indenização ao valor resultante da aplicação do percentual ali estabelecido ao valor máximo da cobertura; e

II - quando se tratar de invalidez permanente parcial incompleta, será efetuado o enquadramento da perda anatômica ou funcional na forma prevista no inciso I deste parágrafo, procedendo-se, em seguida, à redução proporcional da indenização que corresponderá a 75% (setenta

e cinco por cento) para as perdas de repercussão intensa, 50% (cinquenta por cento) para as de média repercussão, 25% (vinte e cinco por cento) para as de leve repercussão, adotando-se ainda o percentual de 10% (dez por cento), nos casos de sequelas residuais.”

Vale ressaltar, que invalidez é a perda ou redução de funcionalidade de um membro ou órgão. Essa perda ou redução é indenizada pelo Seguro DPVAT quando resulta de um acidente causado por veículo e é permanente, ou seja, quando a recuperação ou reabilitação da área afetada é dada como inviável. A invalidez é considerada permanentemente quando a funcionalidade do órgão ou membro é afetada integralmente ou em parte.

Os documentos anexados nesta exordial provam de forma inequívoca que houve o acidente de trânsito, bem como o nexo de causalidade entre o fato ocorrido e o dano dele decorrente, fazendo jus à parte autora ao recebimento do seguro obrigatório nos termos do art. 5º da Lei nº 6.194/74, que assim dispõe:

“Art. 5º O pagamento da indenização será efetuado mediante simples prova do acidente e do dano decorrente, independentemente da existência de culpa, haja ou não resseguro, abolida qualquer franquia de responsabilidade do segurado.”

Não há que se falar em graduar a invalidez permanente, uma vez que há norma regulamentadora que trata da presente matéria (Lei nº 6.194/74). Frisa-se que, em se tratando de seguro pessoal, não se pode investigar quanto à proporção do prejuízo sofrido, pois a vida ou a redução da capacidade produtiva não é passível de perfeita estimativa econômica, consoante estabelece o art. 789 do novel Código Civil, o que atentaria ao princípio da dignidade humana, conforme entendimento do STJ:

APELAÇÃO CÍVEL. SEGUROS. DPVAT. INDENIZAÇÃO CORRESPONDENTE A VALOR CERTO E DETERMINADO - TARIFADO EM LEI PARA OS CASOS DE INVALIDEZ PERMANENTE. MEDIDA PROVISÓRIA 340/2006. PAGAMENTO PARCIAL. COMPLEMENTAÇÃO DO VALOR DEVIDO. 1. Não há que se falar em graduar a invalidez permanente com base na Resolução n.º 1/75 de 03/10/75, editada pelo Conselho Nacional de Seguros Privados - CNSP, pois, em se tratando de norma regulamentar, não pode esta dispor de modo diverso da Lei n.º 6.194/74, de hierarquia superior. 2. A percepção dos valores referentes ao seguro DPVAT na esfera administrativa a título de liquidação de sinistro não importa em abdicar do direito de receber indenização tarifada, havendo saldo a ser satisfeito, resultante da diferença entre o valor recebido e aquele efetivamente devido em face do previsto em lei. 3. A parte autora possui direito à complementação do valor da indenização tarifado em R\$ 13.500,00 (treze mil e quinhentos reais), devendo ser abatido o valor atinente ao pagamento parcial efetuado na

esfera administrativa, montante este que deve ser corrigido monetariamente pelo IGP-M, a contar daquele termo, acrescidos de juros moratórios a partir da citação. 4. Honorários advocatícios. Majoração para 15% do valor da condenação. Dado parcial provimento aos recursos. (Apelação Cível Nº 70028013035, Quinta Câmara Cível, Tribunal de Justiça do RS, Relator: Jorge Luiz Lopes do Canto, Julgado em 21/01/2009).

Ante o exposto, merece acolhimento o pleito autoral, a fim de que seja condenada a parte ré ao pagamento de complementação de indenização do seguro DPVAT à parte autora, montante este a ser quantificado através de perícia médica e posterior enquadramento da invalidez na tabela de danos segmentares, ainda, com valor corrigido pelo IGP-M a contar da data do sinistro.

**b. DO PAGAMENTO DAS DESPESAS.**

Conforme documentos em anexo, a parte autora teve uma despesa médico-hospitalar que superou trinta mil reais. Apesar de devidamente comprovada tal despesa de forma administrativa junto à requerida, esta não realizou o reembolso que prevê o seguro DPVAT, razão pela qual requer a sua concessão.

**c. DA ATUALIZAÇÃO MONETÁRIA.**

O requerido, ao pagar o valor do seguro DPVAT administrativamente ao requerente pagou apenas o valor que entendeu devido sem a atualização monetária, conduta esta contrária ao entendimento recente do Colendo Superior Tribunal de Justiça - STJ em sede de recurso repetitivo:

“RECURSO ESPECIAL REPETITIVO. CIVIL. SEGURO DPVAT. INDENIZAÇÃO. ATUALIZAÇÃO MONETÁRIA. TERMO 'A QUO'. DATA DO EVENTO DANOSO. ART. 543-C DO CPC. 1. Polêmica em torno da forma de atualização monetária das indenizações previstas no art. 3º da Lei 6.194/74, com redação dada pela Medida Provisória n. 340/2006, convertida na Lei 11.482/07, em face da omissão legislativa acerca da incidência de correção monetária. 2. Controvérsia em torno da existência de omissão legislativa ou de silêncio eloquente da lei. 3. Manifestação expressa do STF, ao analisar a ausência de menção ao direito de correção monetária no art. 3º da Lei nº 6.194/74, com a redação da Lei nº 11.482/2007, no sentido da inexistência de inconstitucionalidade por omissão (ADI 4.350/DF). 4. Para os fins do art. 543-C do CPC: A incidência de atualização monetária nas indenizações por morte ou invalidez do seguro DPVAT, prevista no § 7º do art. 5º da Lei n. 6194/74, redação dada pela Lei n. 11.482/2007, opera-se desde a data do evento danoso. 5. Aplicação da tese ao caso concreto para estabelecer como termo inicial da correção monetária a data do evento danoso. 6. RECURSO ESPECIAL PROVIDO. (STJ - Resp.: 1483620 SC

2014/0245497-6, Relator: Ministro PAULO DE TARSO SANSEVERINO, Data de Julgamento: 27/05/2015, S2 - SEGUNDA SEÇÃO, Data de Publicação: DJe 02/06/2015)."

Entendimento este sedimentado no STJ, a teor do que dispõe a Súmula 580: "a correção monetária nas indenizações do seguro DPVAT por morte ou invalidez, prevista no parágrafo 7º do art. 5º da Lei nº 6.194/74, redação dada pela Lei nº 11.482/07, incide desde a data do evento danoso. (Súmula 580, SEGUNDA SEÇÃO, julgado em 14/09/2016, DJE 19//09/2016)."

Observa-se, desse modo, que a correção monetária se trata não de acréscimo patrimonial, mas de adequação do valor da moeda à realidade inflacionária que sofre o nosso País.

Por fim, aplicando tal orientação ao caso concreto, cumpre condenar a requerida a corrigir monetariamente o valor da indenização recebida pelo autor na esfera administrativa, desde a data do evento danoso até o respectivo pagamento parcial, e, depois de deduzida a quantia recebida, o valor remanescente deverá ser igualmente atualizado, até o efetivo pagamento.

#### **4. DOS PEDIDOS.**

*Ex positis*, requer:

- a. Seja concedido ao requerente o benefício da justiça gratuita por ser pobre na forma da Lei, conforme art. 5º, LXXIV, da Constituição Federal, e da Lei nº 1.060/50;
- b. Seja a ré citada no endereço acima através de seu representante legal, para, querendo, contestar a presente ação no prazo legal, sob pena de revelia, nos termos do art. 344 do NCPC;
- c. Seja a parte ré condenada ao reembolso das despesas médicas suportadas pela autora, no patamar máximo;
- d. Seja determinada a INVERSÃO DO ÔNUS DA PROVA em favor do consumidor, face à verossimilhança das alegações e sua cabal hipossuficiência técnica e financeira, por força do art. 6º, inciso VIII, do CDC, para determinar que a seguradora Ré, durante a fase instrutória apresente o processo administrativo juntamente com o laudo pericial e as conclusões médicas que ensejaram o pagamento a menor da indenização;
- e. Seja nomeado médico local competente por este douto juízo para realização da perícia no autor, custeada pela requerida, de preferência nas próprias dependências do Fórum, respondendo aos eventuais quesitos, na forma do Convênio nº 69/2015, celebrado

E-mail: hsf.adv@hotmail.com  
Telefone (86) 9 8889-1026 Whatsapp: (86) 9 9843-8657

entre TJ/PI e a Seguradora Líder, nos termos dos artigos 464 e seguintes do NCPC;

- f. Seja a ré condenada ao pagamento das custas e honorários advocatícios a ser fixado por este Juízo nos termos do art. 85 do NCPC;

Protesta provar o alegado por todas as provas em direito admitidas, em especial pela prova material que instrui essa inicial e a realização de perícia médica, sem prejuízo de outras provas eventualmente cabíveis e desde já requeridas.

Dá-se à causa, o valor de R\$ 12.825,00 (doze mil oitocentos e vinte e cinco reais).

Nestes termos, pede e espera deferimento como medida de inteira justiça.

Termos em que pede deferimento.

Teresina, Piauí. 12 de setembro de 2019.

**Hauzeny Santana Farias**  
OAB-PI 18.051

### PROCURAÇÃO

**OUTORGANTE:** Shirleanne Rodrigues de Azeite  
nacionalidade: BRASILEIRA, estado civil: solteira, RG:  
9.431.777 CPF: 298.969.28-47, com endereço:  
Cl. HARRY de Souza, R. Dr. E. H. Angulo - Teresina

**OUTORGADO:** Hauzeny Santana Farias, brasileiro, solteiro, advogado, inscrito na Ordem dos Advogados do Brasil Seccional Piauí - OAB/PI sob o nº. 18051, com escritório profissional na Rua Governador Tibério Nunes, nº. 329, Cabral, Teresina - PI, e endereço eletrônico: hsf.adv@hotmail.com.

**PODERES:** pelo presente instrumento o outorgante confere ao outorgado amplos poderes para o foro em geral, com cláusula "ad-judicia et extra", em qualquer Juízo, Instância ou Tribunal, podendo propor contra quem de direito, as ações competentes e defendê-lo nas contrárias, seguindo umas e outras, até final decisão, usando os recursos legais e acompanhando-os, conferindo-lhe ainda, poderes especiais para receber citação inicial, confessar, e conhecer a procedência do pedido, desistir, renunciar ao direito sobre que se funda a ação, transigir, firmar compromissos ou acordos, receber e dar quitação, podendo agir em Juízo ou fora dele, assim como substabelecer esta a outrem, com ou sem reservas de iguais poderes, para agir em conjunto ou separadamente com o substabelecido.

Teresina, Piauí, de \_\_\_\_\_ de 2019.

Shirleanne Rodrigues de Azeite

Outorgante



VÁLIDA EM TODO O TERRITÓRIO NACIONAL

IDENTIFICACIONAL 4.436.777 DATA DE EXPEDIÇÃO 02/08/16

NOME SHIRLENNE RODRIGUES DE MORAIS

FUNÇÃO MARIA RODRIGUES DE MORAIS  
FRANCISCO JOSÉ DE MORAIS

NATURALIDADE AGRICOLÂNDIA-PI DATA DE NASCIMENTO 22/10/1980

DOC. ORGÃO CERT.NASC. 3036 L AI F 176

EXP AGRICOLÂNDIA-PI 19/01/16

279.969.798-47

0909849

ASSINATURA DO DETENTOR

LEI Nº 7.118 DE 20/04/85 - DECRETO Nº 98.280/93

REPÚBLICA FEDERATIVA DO BRASIL

GOVERNO DO ESTADO DO PIAUÍ

SECRETARIA DE SEGURANÇA PÚBLICA

INSTITUTO DE IDENTIFICAÇÃO - "JOÃO DE DEUS MARTINS"





Shirlenne Rodrigues de Moraes

0909849

ASSINATURA DO TITULAR

CARTERA DE IDENTIDADE



Dr. J. Edgar Hoover, Director  
Federal Bureau of Investigation  
Washington, D.C. 20535  
Telephone: (202) 452-2000 ext. 221  
Telex: 254 343-1000

www.burton.com

1997, 1998, 1999, 2000, 2001, 2002, 2003, 2004, 2005, 2006, 2007, 2008, 2009, 2010, 2011, 2012, 2013, 2014, 2015, 2016, 2017, 2018, 2019, 2020, 2021, 2022, 2023, 2024, 2025, 2026, 2027, 2028, 2029, 2030, 2031, 2032, 2033, 2034, 2035, 2036, 2037, 2038, 2039, 2040, 2041, 2042, 2043, 2044, 2045, 2046, 2047, 2048, 2049, 2050, 2051, 2052, 2053, 2054, 2055, 2056, 2057, 2058, 2059, 2060, 2061, 2062, 2063, 2064, 2065, 2066, 2067, 2068, 2069, 2070, 2071, 2072, 2073, 2074, 2075, 2076, 2077, 2078, 2079, 2080, 2081, 2082, 2083, 2084, 2085, 2086, 2087, 2088, 2089, 2090, 2091, 2092, 2093, 2094, 2095, 2096, 2097, 2098, 2099, 2100, 2101, 2102, 2103, 2104, 2105, 2106, 2107, 2108, 2109, 2110, 2111, 2112, 2113, 2114, 2115, 2116, 2117, 2118, 2119, 2120, 2121, 2122, 2123, 2124, 2125, 2126, 2127, 2128, 2129, 2130, 2131, 2132, 2133, 2134, 2135, 2136, 2137, 2138, 2139, 2140, 2141, 2142, 2143, 2144, 2145, 2146, 2147, 2148, 2149, 2150, 2151, 2152, 2153, 2154, 2155, 2156, 2157, 2158, 2159, 2160, 2161, 2162, 2163, 2164, 2165, 2166, 2167, 2168, 2169, 2170, 2171, 2172, 2173, 2174, 2175, 2176, 2177, 2178, 2179, 2180, 2181, 2182, 2183, 2184, 2185, 2186, 2187, 2188, 2189, 2190, 2191, 2192, 2193, 2194, 2195, 2196, 2197, 2198, 2199, 2200, 2201, 2202, 2203, 2204, 2205, 2206, 2207, 2208, 2209, 2210, 2211, 2212, 2213, 2214, 2215, 2216, 2217, 2218, 2219, 2220, 2221, 2222, 2223, 2224, 2225, 2226, 2227, 2228, 2229, 2230, 2231, 2232, 2233, 2234, 2235, 2236, 2237, 2238, 2239, 2240, 2241, 2242, 2243, 2244, 2245, 2246, 2247, 2248, 2249, 2250, 2251, 2252, 2253, 2254, 2255, 2256, 2257, 2258, 2259, 2260, 2261, 2262, 2263, 2264, 2265, 2266, 2267, 2268, 2269, 2270, 2271, 2272, 2273, 2274, 2275, 2276, 2277, 2278, 2279, 2280, 2281, 2282, 2283, 2284, 2285, 2286, 2287, 2288, 2289, 2290, 2291, 2292, 2293, 2294, 2295, 2296, 2297, 2298, 2299, 2300, 2301, 2302, 2303, 2304, 2305, 2306, 2307, 2308, 2309, 2310, 2311, 2312, 2313, 2314, 2315, 2316, 2317, 2318, 2319, 2320, 2321, 2322, 2323, 2324, 2325, 2326, 2327, 2328, 2329, 2330, 2331, 2332, 2333, 2334, 2335, 2336, 2337, 2338, 2339, 2340, 2341, 2342, 2343, 2344, 2345, 2346, 2347, 2348, 2349, 2350, 2351, 2352, 2353, 2354, 2355, 2356, 2357, 2358, 2359, 2360, 2361, 2362, 2363, 2364, 2365, 2366, 2367, 2368, 2369, 2370, 2371, 2372, 2373, 2374, 2375, 2376, 2377, 2378, 2379, 2380, 2381, 2382, 2383, 2384, 2385, 2386, 2387, 2388, 2389, 2390, 2391, 2392, 2393, 2394, 2395, 2396, 2397, 2398, 2399, 2400, 2401, 2402, 2403, 2404, 2405, 2406, 2407, 2408, 2409, 2410, 2411, 2412, 2413, 2414, 2415, 2416, 2417, 2418, 2419, 2420, 2421, 2422, 2423, 2424, 2425, 2426, 2427, 2428, 2429, 2430, 2431, 2432, 2433, 2434, 2435, 2436, 2437, 2438, 2439, 2440, 2441, 2442, 2443, 2444, 2445, 2446, 2447, 2448, 2449, 2450, 2451, 2452, 2453, 2454, 2455, 2456, 2457, 2458, 2459, 2460, 2461, 2462, 2463, 2464, 2465, 2466, 2467, 2468, 2469, 2470, 2471, 2472, 2473, 2474, 2475, 2476, 2477, 2478, 2479, 2480, 2481, 2482, 2483, 2484, 2485, 2486, 2487, 2488, 2489, 2490, 2491, 2492, 2493, 2494, 2495, 2496, 2497, 2498, 2499, 2500, 2501, 2502, 2503, 2504, 2505, 2506, 2507, 2508, 2509, 2510, 2511, 2512, 2513, 2514, 2515, 2516, 2517, 2518, 2519, 2520, 2521, 2522, 2523, 2524, 2525, 2526, 2527, 2528, 2529, 2530, 2531, 2532, 2533, 2534, 2535, 2536, 2537, 2538, 2539, 2540, 2541, 2542, 2543, 2544, 2545, 2546, 2547, 2548, 2549, 2550, 2551, 2552, 2553, 2554, 2555, 2556, 2557, 2558, 2559, 2560, 2561, 2562, 2563, 2564, 2565, 2566, 2567, 2568, 2569, 2570, 2571, 2572, 2573, 2574, 2575, 2576, 2577, 2578, 2579, 2580, 2581, 2582, 2583, 2584, 2585, 2586, 2587, 2588, 2589, 2590, 2591, 2592, 2593, 2594, 2595, 2596, 2597, 2598, 2599, 2600, 2601, 2602, 2603, 2604, 2605, 2606, 2607, 2608, 2609, 2610, 2611, 2612, 2613, 2614, 2615, 2616, 2617, 2618, 2619, 2620, 2621, 2622, 2623, 2624, 2625, 2626, 2627, 2628, 2629, 2630, 2631, 2632, 2633, 2634, 2635, 2636, 2637, 2638, 2639, 2640, 2641, 2642, 2643, 2644, 2645, 2646, 2647, 2648, 2649, 2650, 2651, 2652, 2653, 2654, 2655, 2656, 2657, 2658, 2659, 2660, 2661, 2662, 2663, 2664, 2665, 2666, 2667, 2668, 2669, 2670, 2671, 2672, 2673, 2674, 2675, 2676, 2677, 2678, 26

158567644  
7/2019

10. 11. 2018

15026600-4

NOME / COGNOME		ENDEREÇO	
JACOBRADE FRANCISCO FILHO RODRIGUES DE MORAIS		LACERDA - LACERDA / ZIP 36405	
PROPRIETÁRIO: ANTONIO CARLOS DE LIMA		1 Residencial - Normal	
CON: HEBERT DE		LUGAR	
SOLSA, Q. 004 - CASA-011-ANGELIM-TERESINA-PI-cnpj: 04034006		NÚMERO DO IMATRICULADO	
013-00056-000885		013 604.701200	
INFORMAÇÕES DO CONTRATO		CONDIÇÃO DE PAGAMENTO / TIPO DE BENS	
MQ / ANO: 120 1-2019 1.144 13 179 2-2019 1.144 13 179 3-2019 1.144 13 179 4-2019 1.144 13 179 5-2019 1.144 13 179 6-2019 1.144 13 179		1 Residencial - Normal 2.2	
DATA: 24/01/2019 170		LUGAR: 13 179	
ATUAL: 19/02/2019 892		CONDIÇÃO DE PAGAMENTO: 2.2	
TABELA DE JUROS		NÚMERO DO IMATRICULADO: 013 604.701200	
JUROS 1-2019 1.144 13 179 2-2019 1.144 13 179 3-2019 1.144 13 179 4-2019 1.144 13 179 5-2019 1.144 13 179 6-2019 1.144 13 179		JUROS 1-2019 1.144 13 179 2-2019 1.144 13 179 3-2019 1.144 13 179 4-2019 1.144 13 179 5-2019 1.144 13 179 6-2019 1.144 13 179	
VALOR REFERENTE AGUA - 02,05		NÚMERO DO IMATRICULADO: 013 604.701200	
VALOR REFERENTE AGUA - 02,05 JUROS POR ATRASO MULTA POR ATRASO		22,0 m3 10/2018 08/2018	
NÚMERO DO IMATRICULADO: 013 604.701200		NÚMERO DO IMATRICULADO: 013 604.701200	
VALOR A PAGAR		VALOR A PAGAR	
04/03/2019		98.72	

DOI: 10.1002/ajb.10023

NOSSOS ARQUIVOS ACUSA(M) 1 DEBITO(S). ATENCAO - SUJEITO A CORTE.  
PROCURE A LOJA DE ATENDIMENTO.

CARACTERÍSTICAS FÍSICA E QUÍMICA DA ÁGUA DISTRIBUÍDA (PRC Nº 1, 28 DE SETEMBRO DE 2013, ANEXO XX)

PARAMETRO	ANÁLISE DE MÉTODOS	ANÁLISE DE EXATIDÃO	ANÁLISE DE PRECISÃO	VALOR MÉDIO	VALOR PERMITIDO
CLOROFORMO	2672	2669	3	1,49	0,2-5,0 mg/l
COMPARAÇÃO	2651	2575	78	5,80	Inferior a 5
PTV	2681	2631	50	6,63	6,00-9,50
FLUORETO	2685	2645	40	1,75	Inferior a 5

CARACTERÍSTICAS MICROBIOLÓGICAS DA ÁGUA DISTRIBUÍDA (PRX, Nº 5, 28 DE SETEMBRO DE 2017, ANEXO XVI)

PARAMETRO	INDICADOR VALOR REAL	INDICADOR CONTRATADO	INDICADOR DE DESCOMPAÑADO	NOTA / MEN	VALOR PUNTO
COLORADO TONOS	744	740	4	Ausencia	Ausente
ESCHERICHIA COLI	744	744	2	Ausencia	Ausente

DATA DA EMISSÃO: 19/02/2019 HORA DA EMISSÃO: 15:10

1992, 1993, 1994, 1995, 1996, 1997, 1998, 1999, 2000, 2001, 2002, 2003, 2004, 2005, 2006, 2007, 2008, 2009, 2010, 2011, 2012, 2013, 2014, 2015, 2016, 2017, 2018, 2019, 2020, 2021, 2022, 2023, 2024, 2025, 2026, 2027, 2028, 2029, 2030, 2031, 2032, 2033, 2034, 2035, 2036, 2037, 2038, 2039, 2040, 2041, 2042, 2043, 2044, 2045, 2046, 2047, 2048, 2049, 2050, 2051, 2052, 2053, 2054, 2055, 2056, 2057, 2058, 2059, 2060, 2061, 2062, 2063, 2064, 2065, 2066, 2067, 2068, 2069, 2070, 2071, 2072, 2073, 2074, 2075, 2076, 2077, 2078, 2079, 2080, 2081, 2082, 2083, 2084, 2085, 2086, 2087, 2088, 2089, 2090, 2091, 2092, 2093, 2094, 2095, 2096, 2097, 2098, 2099, 2100, 2101, 2102, 2103, 2104, 2105, 2106, 2107, 2108, 2109, 2110, 2111, 2112, 2113, 2114, 2115, 2116, 2117, 2118, 2119, 2120, 2121, 2122, 2123, 2124, 2125, 2126, 2127, 2128, 2129, 2130, 2131, 2132, 2133, 2134, 2135, 2136, 2137, 2138, 2139, 2140, 2141, 2142, 2143, 2144, 2145, 2146, 2147, 2148, 2149, 2150, 2151, 2152, 2153, 2154, 2155, 2156, 2157, 2158, 2159, 2160, 2161, 2162, 2163, 2164, 2165, 2166, 2167, 2168, 2169, 2170, 2171, 2172, 2173, 2174, 2175, 2176, 2177, 2178, 2179, 2180, 2181, 2182, 2183, 2184, 2185, 2186, 2187, 2188, 2189, 2190, 2191, 2192, 2193, 2194, 2195, 2196, 2197, 2198, 2199, 2200, 2201, 2202, 2203, 2204, 2205, 2206, 2207, 2208, 2209, 2210, 2211, 2212, 2213, 2214, 2215, 2216, 2217, 2218, 2219, 2220, 2221, 2222, 2223, 2224, 2225, 2226, 2227, 2228, 2229, 2230, 2231, 2232, 2233, 2234, 2235, 2236, 2237, 2238, 2239, 2240, 2241, 2242, 2243, 2244, 2245, 2246, 2247, 2248, 2249, 2250, 2251, 2252, 2253, 2254, 2255, 2256, 2257, 2258, 2259, 2260, 2261, 2262, 2263, 2264, 2265, 2266, 2267, 2268, 2269, 2270, 2271, 2272, 2273, 2274, 2275, 2276, 2277, 2278, 2279, 2280, 2281, 2282, 2283, 2284, 2285, 2286, 2287, 2288, 2289, 2290, 2291, 2292, 2293, 2294, 2295, 2296, 2297, 2298, 2299, 2300, 2301, 2302, 2303, 2304, 2305, 2306, 2307, 2308, 2309, 2310, 2311, 2312, 2313, 2314, 2315, 2316, 2317, 2318, 2319, 2320, 2321, 2322, 2323, 2324, 2325, 2326, 2327, 2328, 2329, 2330, 2331, 2332, 2333, 2334, 2335, 2336, 2337, 2338, 2339, 2340, 2341, 2342, 2343, 2344, 2345, 2346, 2347, 2348, 2349, 2350, 2351, 2352, 2353, 2354, 2355, 2356, 2357, 2358, 2359, 2360, 2361, 2362, 2363, 2364, 2365, 2366, 2367, 2368, 2369, 2370, 2371, 2372, 2373, 2374, 2375, 2376, 2377, 2378, 2379, 2380, 2381, 2382, 2383, 2384, 2385, 2386, 2387, 2388, 2389, 2390, 2391, 2392, 2393, 2394, 2395, 2396, 2397, 2398, 2399, 2400, 2401, 2402, 2403, 2404, 2405, 2406, 2407, 2408, 2409, 2410, 2411, 2412, 2413, 2414, 2415, 2416, 2417, 2418, 2419, 2420, 2421, 2422, 2423, 2424, 2425, 2426, 2427, 2428, 2429, 2430, 2431, 2432, 2433, 2434, 2435, 2436, 2437, 2438, 2439, 2440, 2441, 2442, 2443, 2444, 2445, 2446, 2447, 2448, 2449, 2450, 2451, 2452, 2453, 2454, 2455, 2456, 2457, 2458, 2459, 2460, 2461, 2462, 2463, 2464, 2465, 2466, 2467, 2468, 2469, 2470, 2471, 2472, 2473, 2474, 2475, 2476, 2477, 2478, 2479, 2480, 2481, 2482, 2483, 2484, 2485, 2486, 2487, 2488, 2489, 2490, 2491, 2492, 2493, 2494, 2495, 2496, 2497, 2498, 2499, 2500, 2501, 2502, 2503, 2504, 2505, 2506, 2507, 2508, 2509, 2510, 2511, 2512, 2513, 2514, 2515, 2516, 2517, 2518, 2519, 2520, 2521, 2522, 2523, 2524, 2525, 2526, 2527, 2528, 2529, 2530, 2531, 2532, 2533, 2534, 2535, 2536, 2537, 2538, 2539, 2540, 2541, 2542, 2543, 2544, 2545, 2546, 2547, 2548, 2549, 2550, 2551, 2552, 2553, 2554, 2555, 2556, 2557, 2558, 2559, 2560, 2561, 2562, 2563, 2564, 2565, 2566, 2567, 2568, 2569, 2570, 2571, 2572, 2573, 2574, 2575, 2576, 2577, 2578, 2579, 2580, 2581, 2582, 2583, 2584, 2585, 2586, 2587, 2588, 2589, 2590, 2591, 2592, 2593, 2594, 2595, 2596, 2597, 2598, 2599, 2600, 2601, 2602, 2603, 2604, 2605, 2606, 2607, 2608, 2609, 2610, 2611, 2612, 2613, 2614, 2615, 2616, 2617, 2618, 2619, 2620, 2621, 2622, 2623, 2624, 2625, 2626, 2627, 2628, 2629, 2630, 2631, 2632, 2633, 2634, 2635, 2636, 2637, 2638, 2639, 2640, 2641, 2642, 2643, 2644, 2645, 2646, 2647, 2648, 2649, 2650, 2651, 2652, 2653, 2654, 2655, 2656, 2657, 2658, 2659, 2660, 2661, 2662, 2663, 2664, 2665, 2666, 2667, 2668, 2669, 2670, 2671, 2672, 2673, 26

AGUAS DE  
**Q** TERESINA

RECEIVED 13928000-4	EXPIRATION 150567644 DATE / TIME 3/2019
------------------------	--

**REFERENCES**

04/03/2019

WATSON &amp; HUGHES

95.72

82610000000-7 98721535000-8 00201015056-0 76440100104-0



\*\*\* AVISO DE DÉBITO \*\*\*

Prezado cliente,  
Não identificamos o pagamento do(s) débito(s) abaixo relacionado(s).  
Caso não, solicitamos que regularize sua situação junto a nossa  
empresa, ou faça contato para esclarecimentos através do  
0800 223 2000. Os encargos correspondentes aos débitos  
listados serão cobrados na próxima fatura.





**Associação Piauiense de Combate ao Câncer**  
**Hospital São Marcos**

Rua Olavo Bilac, 2300 - Centro - Teresina / Piauí  
Telefones: 2106-8382/2106-8000 - Fax: 2106-8006



**ORÇAMENTO**  
**Orçamento Finalizado**

Pessoa: SHIRLLENNE RODRIGUES DE MORAIS

**PAC - PLANO DE ALTA COMPLEXIDADE**

Médico: ERLAN PÉRCIO LOPES RUFINO

Dt. Orçamento: 11/10/2018

Dt. Validade: 21/10/2018

Caráter: ELETIVO

Fone 1: (86) 99526-4618

☒ Internado

☒ Anestesia ☐ UTI

☐ Congelação

☐ Vídeo

Este procedimento é de alta complexidade. Não podemos prever a permanência do paciente no hospital, o uso de antibióticos, o uso de UTI, ou a quantidade de materiais e medicamentos usados durante a cirurgia. Portanto, não é possível fixar um preço previamente, sendo necessário um depósito no valor citado abaixo.

Após 07 dias de permanência hospitalar, o depósito deverá ser renovado.

Na alta do paciente, a conta será faturada sendo os preços das diárias, dos medicamentos e materiais e das taxas calculados pelo preço do plano econômico. Se a conta for menor que o depósito, será devolvida a diferença. Se a conta for maior que o(s) depósito(s), deverá ser paga a diferença.

**Procedimento**

30715393 - Hernia de Disco Cervical - Tratamento Cirúrgico

**Depósito Prévio**

Hospital	20.000,00
Anestesiista	1.500,00

**Observações:**

- Apartamento Tipo A - Alojamento individual, com ar condicionado, frigobar, TV, acomodações para acompanhante com café da manhã. Despesas do frigobar e o almoço e jantar do acompanhante não estão incluídas no plano.
- Apartamento Tipo B - Alojamento para dois pacientes, ar condicionado, geladeira, acomodações para acompanhante do mesmo sexo, com café da manhã.
- Este valor não inclui honorários de Cirurgião e Auxiliares. Este acerto deve ser feito diretamente com o Cirurgião.
- Valor do Anestesiista deve ser pago diretamente com o profissional.
- A previsão de diárias já especificada para cada procedimento deve ser seguida, em caso de estender permanência o valor deverá ser complementado com 50% do valor inicial e assim sucessivamente.
- O orçamento acima é somente uma previsão de materiais podendo sofrer substituição no ato do procedimento, além de alteração de quantidades.
- Em caso de dúvidas entrar em contato com o setor de credenciamento, fone - 2106 8382.

Teresina (Pi), 13 de Outubro de 2018

FERNANDO SOARES ALVES  
Matrícula: 02389  
APCC - Hospital São Marcos

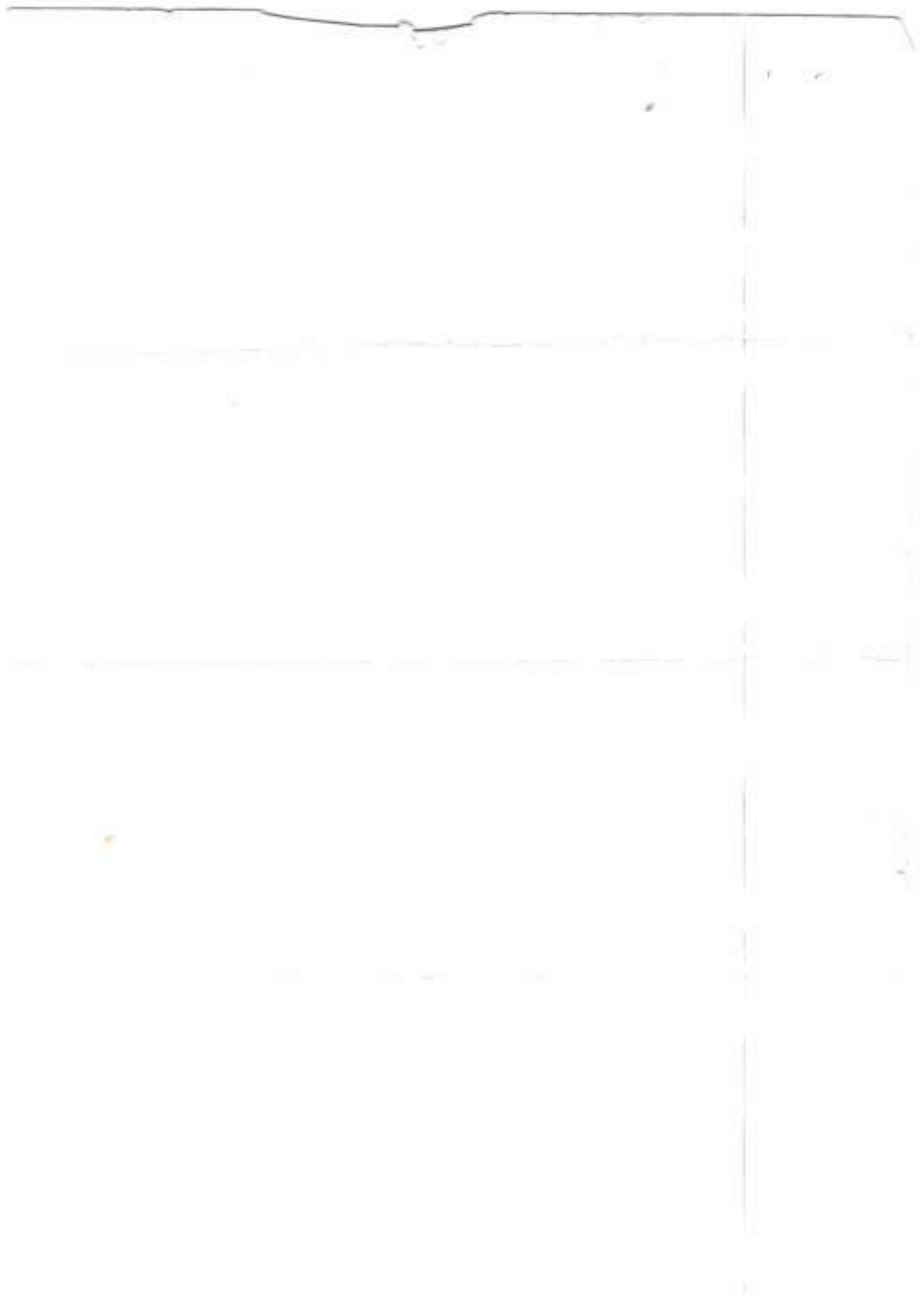

10/10/2010 - BANCO DO BRASIL - 10:43:15  
018814589  
COMPROVANTE DE DEPÓSITO EM CONTA CORRENTE  
EM DINHEIRO

CLIENTE: ASSOCIACAO PSALITENSE C C  
AGENCIA: 5121-7  
CONTA: 3.671-4

DATA: 10/10/2010  
NR. DOCUMENTO: 1.081.458.988.835  
VALOR DINHEIRO: 15.754,75  
VALOR TOTAL: 15.754,75

NOME DO DEPOSITANTE: ISAC AZEVEDO MAGALHAES  
CPF: 830.688.995-04  
IDENTIDADE: 3825741888  
ORGÃO EMISSOR: SSP-BA

NR. AUTENTICACAO: 9.476.212.89A.C90.709  
LEIA NO VERSO COMO CONSERVAR ESTE DOCUMENTO,  
ENTRE OUTRAS INFORMACOES.

11/10/2018 - BANCO DO BRASIL - 28:59:47  
010014569 0015  
COMPROVANTE DE DEPOSITO EM CONTA CORRENTE  
EM DINHEIRO

CLIENTE: ASSOCIACAO PIAUTENSE E C  
AGENCIA: 5121-7 CONTA: 3.671-4

DATA	11/10/2018
NR. DOCUMENTO	1.001.450.000.011
VALOR DINHEIRO	15.754,75
VALOR TOTAL	15.754,75

NOME DO DEPOSITANTE	ISAC AZEVEDO MACHALLES
CPF	830.886.995-04
IDENTIDADE	113798957
ORGAO EMISSOR	SSP BA

NR. AUTENTICACAO 4.436.403.706.836.186  
LEIA NO VERSO COMO CONSERVAR ESTE DOCUMENTO,  
ENTRE OUTRAS INFORMACOES.

  
MARCIA CRISTINA DE SOUZA  
Data: 11/10/18



26 75 009,50



### RELATORIO MÉDICO

PACIENTE: SHIRLENNE RODRIGUES DE MORAIS, 37 ANOS, FEMININO.

DIAGNÓSTICO: TCE GRAVE - HEMATOMA SUBDURAL TRAUMÁTICO/FRATURA COMINUTIVA FRONTO-PARIETAL À DIREITA COM AFUNDAMENTO/PRESENÇA DE PNEUMOENCÉFALO.

ANAMNESE ADMISSÃO: ADMITIDA POR VOLTA DAS 7h DA MANHÃ NA DATA DE HOJE NA UPA DE CAXIAS, ONDE SEGUNDO INFORMAÇÕES DO SAMU E TERCEIROS, SOFREU ACIDENTE AUTOMOBILÍSTICO. NA ENTRADA COM ESCORIAÇÕES EM FACE E TRAUMA FRONTO-PARIETAL À DIREITA, COM HEMATOMA PERIPALPEBRAL BILATERAL, GLASGOW: 9.

AO EXAME (23/09/2018, ÀS 17h30MIN): SÉGUE GRAVE, EM USO DE O<sub>2</sub> POR CATÉTER; SATO<sub>2</sub>: 100%, HEMATOMA PERIPALPEBRAL BILATERAL, AUSÊNCIA DE DÉFICIT MOTOR, ALGO DESORIENTADA EM TEMPO E ESPAÇO, GLASGOW: 12, PUPILAS ISOCÓRICAS E FOTORREATIVAS.

Sinais Vitais: PA: 130/90 mmHg FC 87 bpm FR:20 irpm febril: Sim ( ) Não ( X ) SATURAÇÃO: 100 %

LEITO INDICADO: UTI.

CONDUTA: INDICAÇÃO DE AVALIAÇÃO E CONDUTA POR PARTE DA NEUROCIRURGIA.

CAXIAS, MA, 23 DE SETEMBRO DE 2018.

Dr. Helton Constâncio  
Médico  
CRM-MA 8978

DR. HELTON CONSTÂNCIO  
CRM 8978 - MA



# APCC - Hospital São Marcos

Rua Olavo Bilac, 2300 - Centro  
Teresina - Piauí

Para toda vida Fone : (086) 2106-8000

Exatidão e segurança sempre

17/10/2018



Boletim de Internação N°

\* 1 1 9 1 4 0 3 \*

<b>Paciente :</b> Shirllanne Rodrigues De Moraes		<b>CPF:</b> 27995979847	
<b>Nascimento :</b> 22/10/1980 ( 37 anos)	<b>Sexo :</b> Feminino	<b>Estado Civil :</b> Solteiro(a)	
<b>Filiação :</b> Maria Rodrigues De Moraes			
<b>Prontuário :</b> 1048891	<b>CNS :</b>	<b>Telefone :</b> (9952-6461)	
<b>Endereço :</b> Rua 01 - Lourival Parente			
<b>Cidade :</b> TERESINA - PI			

**Internação :** Dia 23/09/2018 as 23:21 h

<b>Convênio :</b> Particular	<b>Permanência :</b> 1 Dia(s)
<b>Caráter :</b> Urgência - A I H Emitida Antes Da Internação	<b>Direito de Acomodação:</b> Tipo A
<b>Médico :</b> Erian Pécio Lopes Rufino	<b>Leito :</b> 3H.004.01
<b>Procedimento :</b> 30215080 - Tratamento cirúrgico da fratura do crânio - afundamento	
<b>CID Primário :</b> 999999 Sem Diagnóstico	

## LAUDO PARA SOLICITAÇÃO DE ANTIBIOTICOTERAPIA ESPECÍFICA

Solicito antibioticoterapia específica conforme necessidade do paciente acima citada e expressa na solicitação abaixo.

Oxacilina Sodica 500mg(Posologia: 4 fr amp - 4/4h)

<b>Objetivos de uso:</b> Terapia Empírica	<b>Existe Infecção?</b> Sim
<b>Tempo:</b> Internação: Maior que 48 horas	
<b>Foco da Infecção:</b> FERIDA OPERATÓRIA / SÍTIO CIRÚRGICO SUPERFICIAL	
<b>Realizou cultura?</b> Não	<b>Dias Solicitados:</b> 4

**Paciente apresentando:**

**Peso atual:** 57,00      **Creatinina:** 0,50      **Clearance da Creatinina:** 163,08

**Observações:** Terapia: Descrever critérios clínicos que justifiquem | Profilaxia: Especifique o nome do procedimento  
COMPLETAR 14 DIAS DE TRATAMENTO.

**Data da solicitação**  
17/10/2018 13:34:58

  
Erian Pécio Lopes Rufino  
CRM 4682PI      CPF: 021.037.883-02

**AUDITOR**

**DATA:** \_\_\_\_/\_\_\_\_/\_\_\_\_

**Assinatura CPF**





# APCC - Hospital São Marcos

Rua Diogo Bilac, 2300 - Centro

Teresina - Piauí

Fone : (086) 2106-8000

Erlan Pécio Lopes Rufino

10/10/2018



Boletim de Internação N°

\* 1 1 9 1 4 0 3 \*

**Paciente :** Shirlienne Rodrigues De Moraes

CPF: 27996979847

Nascimento : 22/10/1980 ( 37 anos)

Sexo : Feminino

Estado Civil : Solteiro(a)

Filiação : Maria Rodrigues De Moraes

Prontuário : 1048891

CNS :

Telefone : (9952-8461)

Endereço : Rua 01 - Lourival Parente

Cidade : TERESINA - PI

**Internação :** Dia 23/09/2018 às 23:21 h

Convênio : Particular

Permanência : 1 Dia(s)

Caráter : Urgência - A I H Emitida Antes Da Internação

Direito de Acomodação: Tipo A

Médico : Erlan Pécio Lopes Rufino

Leito : 3H.004.01

Procedimento : 30215080 - Tratamento cirúrgico da fratura do crânio - afundamento

CID Primário : 999999 Sem Diagnóstico

## SOLICITAÇÃO DE ANTIBIÓTICO

### Medicações

Oxacilina Sodica 500mg Inj. (BLAL FARMACÊUTICA S.A)(Posologia: 4 fr amp - 6/6h)

Genérico: Oxacilina Sodica 500mg

Existe Infecção? Sim

Objetivos de uso: Terapia Empírica

Foco da Infecção: FERIDA OPERATÓRIA / SÍTIO CIRÚRGICO SUPERFICIAL

Dias Solicitados: 7

Realizou cultura? Não

Tempo: Internação: Maior que 48 horas

Paciente apresentando:

Peso atual: 57,00 Creatinina: 1,00 Clearance de Creatinina: 81,54

Observações: Terapia: Descrever critérios clínicos que justifiquem | Profilaxia: Especifique o nome do procedimento  
POS OP DE NEUROCIRURGIA COM SAÍDA DE SECREÇÃO PURULENTA

Data da solicitação

09/10/2018 15:26:31

Erlan Pécio Lopes Rufino  
CRM - 4582PI

**Parecer (Orientações e Sugestões)**

Data do Parecer CCIH

Responsável pelo parecer da CCIH







## APCC - Hospital São Marcos

Rua Olavo Bilac, 2300 - Centro

Teresina - Piauí

Fone : (086) 2106-8000

Boletim de Internação Nº



**Paciente :** Shirllenne Rodrigues De Moraes

Nascimento : 22/10/1980 ( 0 Dia(s))

Sexo : Feminino

Estado Civil :

Filiação : Maria Rodrigues De Moraes

Prontuário : 1048891

CNS :

Telefone : (9952-6481)

Endereço : Rua 01 - Lourival Parente

Cidade : TERESINA - PI

**Internação :** Dia 23/09/2018 às 23:21 h

Convênio : Particular

Permanência : 1 Dia(s)

Caráter : Urgência - A I H Emitida Antes

Direito de Acomodação: Tipo A

Médico : Ismael Pereira Mauriz

Leito : 4H.500.03

Procedimento : 30215080 - Tratamento cirúrgico da fratura do crânio - afundamento

CID Primário : 999999 Sem Diagnóstico

### LAUDO PARA SOLICITAÇÃO DE FISIOTERAPIA INTENSIVA

#### JUSTIFICATIVA:

POLITRAUMA / TCE GRAVE / PÓS-OPERATÓRIO IMEDIATO DE DRENAGEM DE HEMATOMA INTRAPARENQUIMATOSO FRONTAL COM CORREÇÃO DE FRATURA AFUNDAMENTO.

DATA:

24/09/18

Tercyo Cunha

Tercyo Leonardo Coelho Cunha

CRM: 357891

CPF: 956.073.743-00

AUDITOR

DATA:

\_\_\_/\_\_\_/\_\_\_

Assinatura CPF







**APCC - Hospital São Marcos**Rua Olavo Bilac, 2300 - Centro  
Teresina - Piauí

Para toda vida Fone : (086) 2106-8000

Erlan Pécio Lopes Rufino

17/10/2018



Boletim de Internação Nº

\* 1 1 9 1 4 0 3 \*

**Paciente :** Shirlienne Rodrigues De Moraes

CPF: 27995979847

Nascimento : 22/10/1980 ( 37 anos)

Sexo : Feminino

Estado Civil : Solteiro(a)

Filiação : Maria Rodrigues De Moraes

Prontuário : 1048891

CNS :

Telefone : (9952-6461)

Endereço : Rua 01 - Lourival Parente

Cidade : TERESINA - PI

**Internação :** Dia 23/09/2018 às 23:21 h

Convênio : Particular

Permanência : 1 Dia(s)

Caráter : Urgência - A I H Emitida Antes Da Internação

Direito de Acomodação: Tipo A

Médico : Erlan Pécio Lopes Rufino

Leito : 3H.004.01

Procedimento : 30215080 - Tratamento cirúrgico da fratura do crânio - afundamento

CID Primário : 999999 Sem Diagnóstico

**LAUDO PARA SOLICITAÇÃO DE ANTIBIOTICOTERAPIA ESPECÍFICA**

Solicito antibioticoterapia específica conforme necessidade do paciente acima citada e expressa na solicitação abaixo:

Oxacilina Sodica 500mg(Posologia: 4 fr amp - 4/4h)

Objetivos de uso: Terapia Empírica

Tempo: Internação: Maior que 48 horas

Existe Infecção? Sim

Foco da infecção: FERIDA OPERATÓRIA / SÍTIO CIRÚRGICO SUPERFICIAL

Realizou cultura? Não

Dias Solicitados: 4

Paciente apresentando:

Peso atual: 57,00

Creatinina: 0,50

Clearance de Creatinina: 163,08

Observações: Terapia: Descrever critérios clínicos que justifiquem | Profilaxia: Especifique o nome do procedimento  
COMPLETAR 14 DIAS DE TRATAMENTO.

Data da solicitação

17/10/2018 13:34:58

Erlan Pécio Lopes Rufino

CRM 4682PI

CPF: 021.037.883-02

AUDITOR

DATA: \_\_/\_\_/\_\_

Assinatura CPF





# APCC - Hospital São Marcos

Rua Olavo Bilac, 2300 - Centro  
Teresina - Piauí

Para toda vida - Fone : (086) 2106-8000

CRISTIANE LOPES RUFFINO

16/10/2018



Boletim de Internação N°

\* 1 1 9 1 4 0 3 \*

**Paciente :** Shirlienne Rodrigues De Moraes

CPF: 27996979847

**Nascimento :** 22/10/1980 ( 37 anos)

**Sexo :** Feminino

**Estado Civil :** Solteiro(a)

**Filiação :** Maria Rodrigues De Moraes

**Prontuário :** 1048891

**CNS :**

**Telefone :** (9952-6461)

**Endereço :** Rua 01 - Lourival Parente

**Cidade :** TERESINA - PI

**Internação :** Dia 23/09/2018 as 23.21 h

**Convênio :** Particular

**Permanência :** 1 Dia(s)

**Caráter :** Urgência - A I H Emitida Antes Da Internação

**Direito de Acomodação:** Tipo A

**Médico :** Ertan Pécio Lopes Rufino

**Leito :** 3H.004.01

**Procedimento :** 30215080 - Tratamento cirúrgico da fratura do crânio - afundamento

**CID Primário :** 999999 Sem Diagnóstico

## LAUDO PARA SOLICITAÇÃO DE ANTIBIOTICOTERAPIA ESPECÍFICA

Solicito antibioticoterapia específica conforme necessidade do paciente acima citada e expressa na solicitação abaixo.

CefTRIAXona Sodica 1g(Posologia: 1 fr amp - 12/12h)

**Objetivos de uso:** Terapia Empírica

**Tempo:** Internação: Maior que 48 horas

**Existe Infecção?** Sim

**Foco da Infecção:** FERIDA OPERATÓRIA / SÍTIO CIRÚRGICO SUPERFICIAL

**Realizou cultura?** Não

**Dias Solicitados:** 7

**Paciente apresentando:**

**Peso atual:** 57,00

**Creatinina:** 0,50

**Clearance de Creatinina:** 163,06

**Observações:** Terapia: Descrever critérios clínicos que justifiquem | Profilaxia: Especifique o nome do procedimento  
INFECÇÃO DE FERIDA OPERATÓRIA SUPERFICIAL. COMPLETAR TRATAMENTO ATÉ 14 DIAS.

**Data da solicitação**

16/10/2018 11:56:35

Ertan Pécio Lopes Rufino

CRM 4882PI

CPF: 021.037.683-02

**AUDITOR**

**DATA:** \_\_\_\_/\_\_\_\_/\_\_\_\_

**Assinatura** CPF







Para toda vida

# APCC - Hospital São Marcos

Rua Olavo Bilac, 2300 - Centro

Teresina - Piauí

Fone : (086) 2106-8000

Erlan Pécio Lopes Rufino

10/10/2018



Boletim de Internação Nº

\* 1 1 9 1 4 0 3 \*

**Paciente :** Shirlienne Rodrigues De Moraes

CPF: 27996979847

Nascimento : 22/10/1980 ( 37 anos)

Sexo : Feminino

Estado Civil : Solteiro(a)

Filiação : Maria Rodrigues Da Moraes

Prontuário : 1048891

CNS :

Telefone : (9952-8481)

Endereço : Rua 01 - Lourival Parente

Cidade : TERESINA - PI

**Internação :** Dia 23/09/2018 as 23:21 h

Convênio : Particular

Permanência : 1 Dia(s)

Caráter : Urgência - A I H Emitida Antes Da Internação

Direito de Acomodação: Tipo A

Médico : Erlan Pécio Lopes Rufino

Leito : 3H.004.01

Procedimento : 30215080 - Tratamento cirúrgico da fratura do crânio - afundamento

CID Primário : 999999 Sem Diagnóstico

## SOLICITAÇÃO DE ANTIBIÓTICO

### Medicações

Oxacilina Sodica 500mg Inj. (BLAL FARMACÊUTICA S.A)(Posologia: 4 fr amp - 6/6h)

Genérico: Oxacilina Sodica 500mg

Existe Infecção? Sim

Objetivos de uso: Terapia Empírica

Foco da Infecção: FERIDA OPERATÓRIA / SÍTIO CIRÚRGICO SUPERFICIAL

Dias Solicitados: 7

Realizou cultura? Não

Tempo: Internação: Maior que 48 horas

Paciente apresentando:

Peso atual: 57,00 Creatinina: 1,00 Clearance da Creatinina: 81,54

Observações: Terapia: Descrever critérios clínicos que justifiquem | Profilaxia: Especifique o nome do procedimento  
POS OP DE NEUROCIRURGIA COM SAÍDA DE SECREÇÃO PURULENTA

Data da solicitação  
09/10/2018 15:26:31

Erlan Pécio Lopes Rufino  
CRM - 4662PI

**Parecer (Orientações e Sugestões)**

Data do Parecer CCIH

Responsável pelo parecer da CCIH

**APUC - Hospital São Marcos**

Rua Olevo Bilac, 2300 - Centro

Teresina - Piauí

Para toda vida: Fone : (086) 2106-8000

Ismael Pereira Mauriz

24/09/2018



Boletim de Internação Nº

\* 1 1 9 1 4 0 3 \*

**Paciente :** Shirllenne Rodrigues De Moraes

CPF: 27996979847

Nascimento : 22/10/1980 ( 37 anos)

Sexo : Feminino

Estado Civil : Solteiro(a)

Filiação : Maria Rodrigues De Moraes

Prontuário : 1048891

CNS :

Endereço : Rua 01 - Lourival Parente

Telefone : (9952-6461)

Cidade : TERESINA - PI

**Internação :** Dia 23/09/2018 às 23:21 h

Convênio : Particular

Permanência : 1 Dia(s)

Caráter : Urgência - A I H Emitida Antes Da Internação

Direito de Acomodação: Tipo A

Médico : Ismael Pereira Mauriz

Leito : UT.100.05

Procedimento : 30215080 - Tratamento cirúrgico da fratura do crânio - afundamento

CID Primário : 999999 Sem Diagnóstico

**LAUDO PARA SOLICITAÇÃO DE ANTIBIOTICOTERAPIA ESPECÍFICA**

Solicito antibioticoterapia específica conforme necessidade do paciente acima citada e expressa na solicitação abaixo.

CefTRIAxona Sodica 1g(Posologia: 2 fr amp - 12/12h)

Objetivos de uso: Terapia Empírica

Tempo: Internação: Até 48 horas

Existe Infecção? Provável

Foco da Infecção: SISTEMA NERVOSO CENTRAL

Realizou cultura? Não

Dias Solicitados: 7

**Paciente apresentando:**

Rebaixamento do nível de consciência, agitação ou delírium

Peso atual: 57,00

Creatinina indisponível

Atenção: Este Paciente preenche critérios para sepsis!

Observações: Terapia: Descrever critérios clínicos que justifiquem | Profilaxia: Especifique o nome do procedimento

POLITRAUMA / TCE GRAVE / FRATURA COMINUTIVA FONTOTEMPORAL / POI DRENAGEM HEMATOMA SUBDURAL E INTRAPARENQUIMATOSO

Data da solicitação

24/09/2018 05:34:42

*Tercy Cunha*

Tercy Leonardo Coelho Cunha

CRM 3578PI

CPF: 958.073.743-00

AUDITOR

DATA: \_\_/\_\_/\_\_

Assinatura CPF





Para todo visto

# APCC - Hospital São Marcos

Rua Olavo Bilac, 2306 - Centro

Teresina - Piauí

Fone : (086) 2106-8000

INSTITUTO PÉDIA DO BRASIL

24/09/2018



\* 1 1 9 1 4 0 3 \*

Boletim de Internação Nº

Paciente : Shirllenne Rodrigues De Moraes

CPF: 27996979847

Nascimento : 22/10/1980 ( 37 anos)

Sexo : Feminino

Estado Civil : Solteiro(a)

Filiação : Maria Rodrigues De Moraes

Prontuário : 1046891

CNS :

Endereço : Rua 01 - Lourival Parente

Telefone : (9952-6461)

Cidade : TERESINA - PI

Internação : Dia 23/09/2018 as 23:21 h

Convênio : Particular

Permanência : 1 Dia(s)

Caráter : Urgência - A I H Emitida Antes Da Internação

Direito de Acomodação: Tipo A

Médico : Ismael Pereira Mauriz

Leito : UT.100.05

Procedimento : 30215080 - Tratamento cirúrgico da fratura do crânio - afundamento

CID Primário : 999999 Sem Diagnóstico

## LAUDO PARA SOLICITAÇÃO DE ANTIBIOTICOTERAPIA ESPECÍFICA

Solicito antibioticoterapia específica conforme necessidade do paciente acima citada e expressa na solicitação abaixo.

Oxacilina Sodica 500mg(Posologia: 4 fr amp - 4/4h)

Objetivos de uso: Terapia Empírica

Tempo: Internação: Até 48 horas

Existe Infecção? Provável

Foco da Infecção: SISTEMA NERVOSO CENTRAL

Realizou cultura? Não

Dias Solicitados: 7

Paciente apresentando:

Rebaixamento do nível de consciência: agitação ou delírium

Peso atual: 57,00

Creatinina indisponível

*Atenção: Este Paciente preenche critérios para sepsis!*

Observações: Terapia: Descrever critérios clínicos que justifiquem | Profilaxia: Especifique o nome do procedimento

POLITRAUMA / TCE GRAVE / FRATURA COMINUTIVA FONTOTEMPORAL / POI DRENAGEM HEMATOMA SUBDURAL E INTRAPARENQUIMATOSO

Data da solicitação

24/09/2018 05:34:42

Tercyo Cunha

Tercyo Leonardo Coelho Cunha

CRM 3578PI

CPF: 956.073.743-00

AUDITOR

DATA: \_\_\_\_/\_\_\_\_/\_\_\_\_

Assinatura CPF





**APCC - HOSPITAL SÃO MARCOS**

Rua Otávio Bilas, 2300 - Centro  
Teresina - Piauí  
Fone: (086) 2106-8100

Impresso em: 23/09/2018

**Pronto Atendimento  
Ismael Pereira Mauriz**

Paciente: Shirllenne Rodrigues De Moraes	CPF: 27996979847
Nascimento: 22/10/1980 - 37 anos	Estado Civil: Solteiro(a)
Filiação: Maria Rodrigues De Moraes	Sexo: Feminino
Endereço: Rua 01 - Lourival Parente	Protuário: 1048891
Cidade: TERESINA - PI	CNS:
Celular: PA.000.01	Telefone: 995264618

**SOLICITAÇÃO DE VAGA EM UTI**

Data da Solicitação: 23/09/2018 23:49

Oncológico: Não

Ventilação Mecânica: Não

Precaução: Precaução Padrão

Motivo: UTI

**\* Relatório Médico:**

PACIENTE VÍTIMA DE ACIDENTE AUTOMOBILÍSTICO HÁ 17 HORAS, COM IMPACTO PREDOMINANTE NA CABEÇA, RESULTANDO EM FRATURA DE CRÂNIO E HEMORRAGIA SUB-ARACNOIDE (DIAGNOSTICADA AINDA EM CAXIAS).

NO MOMENTO PACIENTE APRESENTANDO FERIMENTO E AUMENTO DE PARTES MOLES NA REGIÃO TEMPORAL DIREITA, BLEFAROHEMATOMA, PUPILAS ISOCÓRICAS E FOTO-REAGENTES; ECG ABERTURA OCULAR ESPONTÂNEA, MOVIMENTAÇÃO ATIVA NO LEITO, AGITADA, AFÁSICA; EUPNÉICA EM AR AMBIENTE, COM PARÂMETROS HEMODINÂMICOS ESTÁVEIS; SEM SINAIS DE TRAUMA DE TÓRAX; ABDOME FLÁCIDO.

**\* Condições clínicas:**

Traumatismo cranioencefálico grave;

**\* Parâmetros clínicos:**

Ismael Mauriz  
CRM 4712 PI  
Médico Solicitante

CRM 4712 PI - Ismael Pereira Mauriz

Médico Solicitante



Para toda vida

## APCC - Hospital São Marcos

Rua Olavo Bilac, 2300 - Centro

Teresina - Piauí

Fone : (086) 2106-8000

Boletim de Internação Nº



\* 1 1 9 1 4 0 3 \*

**Paciente :** Shirllenne Rodrigues De Moraes

CPF: 279.959.798-47

Nascimento : 22/10/1980 ( 37 Ano(s))

Sexo : Feminino

Estado Civil : Solteira

Filiação : Maria Rodrigues De Moraes

Prontuário : 1048891

CNS :

Endereço : Rua 01 - Lourival Parente

Telefone : (9952-6461)

Cidade : TERESINA - PI

**Internação :** Dia 23/09/2018 as 23:21 h

Convênio : Particular

Permanência : 1 Dia(s)

Caráter : Urgência - A I H Emitida Antes

Direito de Acomodação: Tipo A

Médico : Ismael Pereira Mauriz

Leito : 4H.500.03

Procedimento : 30215080 - Tratamento cirúrgico da fratura do crânio - afundamento

CID Primário : 999999 Sem Diagnóstico

### LAUDO PARA SOLICITAÇÃO DE DIÁRIA DE UTI

#### JUSTIFICATIVA:

POLITRAUMA / TCE GRAVE / PÓS-OPERATÓRIO IMEDIATO DE DRENAGEM DE HEMATOMA INTRAPARENQUIMATOSO FRONTAL COM CORREÇÃO DE FRATURA AFUNDAMENTO.

DATA: 5/10/2018

Tercyo Cunha

Tercyo Leonardo Coelho Cunha  
CRM: 3578FI CPF: 956.073.743-00

AUDITOR

DATA: \_\_/\_\_/\_\_

Assinatura CPF





## Hospital São Marcos

Associação Piauiense de Combate ao Câncer

Rua Olavo Bilac, 2300 \* Fone 086 2106-8000 \* 64001-280 Teresina - Piauí

C.N.P.J. 06.870.026/0001-77 \* I.E. Isento

[www.saomarcos.org.br](http://www.saomarcos.org.br)

Para a Sra.

SHIRLLENNE RODRIGUES DE MORAIS

RUA 01 - LOURIVAL PARENTE \* TERESINA - PI \* 64.000-000

R

retirar pontos cranianos e do quadril (26/10/18)

Teresina (Pi), 26/10/2018 14:25:47

Erlan Pércio Lopes Rufino  
CRM - PI 4682

CLÍNICA DE NEUROLOGIA E NEUROCIRURGIA  
NEUROCIRURGIA

HORÁRIO(S) DE ATENDIMENTO: SEG: 14:00 - 18:00 \* QUA: 14:00 - 18:00 \* SEX: 14:00 - 18:00  
e-mail: [erlanpi@hotmail.com](mailto:erlanpi@hotmail.com)



Subtotal ..... 3.089,77

**Gasoterapia**

Grupo	Descrição	Qtd.	Valor	Total
Gasoterapia	Inalação Simples	4,0	18,30	73,20
Gasoterapia	Oxigênio p/ Hora	48,0	21,60	1.036,80

Subtotal ..... 1.110,00

**Diárias e Taxas**

Grupo	Descrição	Qtd.	Valor	Total
Taxas Em Centro Cirurgico	Forte 6 (principal grande)	1,0	883,04	883,04
Taxas Em Centro Cirurgico	Sala De Recuperação Pós-anestesia	2,0	67,10	134,20

Subtotal ..... 1.017,24

Subtotal de Serviços Hospitalares 12.276,22

**Serviço Auxiliar de Diagnóstico e Terapia - SADT****Exames Laboratoriais**

Data	Proced.	Descrição	Qtd.	Valor	Total
23/09/2018	40301109	Ácido láctico (lactato)	1,0	27,00	27,00
23/09/2018	40301419	Cálcio iônico	1,0	27,00	27,00
23/09/2018	40301648	Creatino fosfoquinase total (CK)	1,0	27,00	27,00
23/09/2018	40302318	Potássio	1,0	20,00	20,00
23/09/2018	40302423	Sódio	1,0	20,00	20,00
23/09/2018	40304361	Hemograma com contagem de plaquetas ou frações cer	1,0	27,00	27,00
24/09/2018	32050038	RX TORAX NO LEITO	1,0	88,00	440,00
24/09/2018	34010068	TC DO CRANIO	1,0	572,00	1.144,00
24/09/2018	40403416	Prova de compatibilidade pré-transfusional complet	1,0	170,00	340,00

Subtotal ..... 2.072,00

Subtotal de SADT 2.072,00

Total Geral (R\$) : 14.948,22

Teresina (PI), 27/09/2018.

  
 Maria Catarina Magalhães de Almeida

Gerente de Faturamento





Metoclopramida 10mg/2ml Inj. (TEUTO BRAS.) ( )	amp	1,0	0,42	0,42
Midazolam 15mg/3ml (UNIAO QUIMICA) ( )	amp	1,0	8,99	8,99
Propovan 10mg/ml 20ml Inj. (CRISTALIA) ( )	amp	2,0	45,27	90,54
Ranitidina 50mg/2ml Inj. (FARMACE) ( )	amp	1,0	1,15	1,15
Remifas 2mg Inj. (CRISTALIA) ( )	fr amp	1,0	39,22	39,22
Soro Fisiologico 0,9% 1000ml Ecoflac (B.BRAUN) ( )	fr	2,0	9,55	19,10
Soro Fisiologico 0,9% 100ml Miniiflac (B.BRAUN) ( )	fr	1,0	7,86	7,86
Soro Fisiologico 0,9% 500ml Ecoflac (B.BRAUN) ( )	fr	4,0	8,00	32,00
Succinil Colis 100mg Inj. (UNIAO QUIMICA) ( )	fr amp	1,0	18,69	18,69
Sulfato De Magnésio 10% 10ml Inj. (ISOFARMA) ( )	amp	1,0	0,91	0,91
Tracur 10mg/ml 2.5ml Inj. (CRISTALIA) ( )	amp	1,0	22,95	22,95

Subtotal .....: 295,48

**Pronto Atendimento**

Descrição	Unid.	Qtd.	Valor	Total
Agua Para Injecao 10ml (ISOFARMA) ( )	amp	1,0	0,96	0,96
Dipiluma 1g/2ml Inj. (FARMACE) ( )	amp	1,0	1,04	1,04
Soro Fisiologico 0,9% 100ml Miniiflac (B.BRAUN) ( )	fr	1,0	7,86	7,86
Soro Fisiologico 0,9% 500ml Ecoflac (B.BRAUN) ( )	fr	1,0	8,00	8,00
Tramadol 100mg/2ml Inj. (TEUTO BRAS.) ( )	amp	1,0	6,12	6,12

Subtotal .....: 23,98

**UTI**

Descrição	Unid.	Qtd.	Valor	Total
Agua Para Injecao 10ml (FARMACE) ( )	amp	32,0	0,80	25,60
Agua Para Injecao 10ml (ISOFARMA) ( )	amp	3,0	0,96	2,88
Amplopec 1g Inj. (BIOCHIMICO) ( )	fr amp	11,0	29,87	328,57
Cloreto De Potassio 10% 10ml (FARMACE) ( )	amp	5,0	0,90	4,50
Cloresidina 0,12% 1000ml (GALENO FARMACIA DE MANIPULAÇÃO) ( )	mL	170,0	0,01	1,70
Cloresidina 0,12% Gel 100g (GALENO FARMACIA DE MANIPULAÇÃO) ( )	g	38,0	0,30	11,40
Femital 250mg/5ml Inj. (CRISTALIA) ( )	amp	10,0	3,32	33,20
Fentanila 50mcg/ml 10ml Inj. (HIPOLABOR) ( )	mL	300,0	0,27	81,00
Furosemida 20mg/2ml Inj. (FARMACE) ( )	amp	1,0	0,84	0,84
Gluconato De Calcio 10% 10ml (ISOFARMA) ( )	amp	1,0	1,20	1,20
Hypocalina 2% S/v 5ml (HYPOFARMA) ( )	mL	10,0	0,84	8,40
Insunorm Regular 100ui/ml 10ml Inj. (CELLOFARM) ( )	Uj	8,0	0,06	0,48
Isonclor 6% 100ml Sol. Oral (PRATI DONADUZZI) ( )	mL	60,0	0,03	1,80
Lacribel 15ml Col. (LATINO FARMA) ( )	mL	15,0	0,75	11,25
Metrofarma 10mg/2ml Inj. (FARMACE) ( )	amp	1,0	0,66	0,66
Midazolam 50mg/10ml Inj. (HIPOLABOR) ( )	amp	6,0	22,61	135,66
Norepinefrina 8mg/4ml Inj. (HIPOLABOR) ( )	amp	8,0	15,37	122,96
Oxanon 500mg Inj. (BLAU FARMACÉUTICA S.A) ( )	fr amp	94,0	3,00	282,00
Ranitidina 50mg/2ml Inj. (FARMACE) ( )	amp	10,0	1,15	11,50
Soro Fisiologico 0,9% 100ml Miniiflac (B.BRAUN) ( )	fr	24,0	7,86	188,64
Soro Fisiologico 0,9% 10ml (FARMACE) ( )	amp	14,0	0,98	13,72
Soro Fisiologico 0,9% 250ml Ecoflac (FRESENIUS KABI) ( )	fr	4,0	3,44	13,76
Soro Fisiologico 0,9% 500ml Ecoflac (B.BRAUN) ( )	fr	12,0	8,00	96,00
Soro Fisiologico 0,9% 50ml Miniiflac (B.BRAUN) ( )	fr	15,0	5,97	89,55
Soro Glicosado 5% 250ml (B.BRAUN) ( )	fr	2,0	3,79	7,58
Triaxon 1g Inj. (TEUTO BRAS.) ( )	fr amp	3,0	27,40	82,20
Xylestin 2% Geleia 10ml (CRISTALIA) ( )	g	10,0	1,38	13,80

Subtotal .....: 1.570,85

**Diárias e Taxas**

Grupo	Descrição	Qtd.	Valor	Total
Diarias	Apartamento Standard ( A )	1,0	279,14	279,14
Taxas De Servicos	Internação	1,0	24,96	24,96
Taxas De Servicos	Observação Em Pronto Atendimento - Até 3	1,0	50,00	50,00
Diarias	Uti Adulto Ou Infantil - Geral	3,0	911,89	2.735,67



Vercyl-Violeta Vep352h 0 (JOHNSON &amp; JOHNSON) ( )

env

2,0

47,95

95,90

Subtotal .....:

2.631,59

**Pronto Atendimento**

Descrição	Unid.	Qtd.	Valor	Total
Aguilha Desc 40x12 (MEDLINE) ( )	peça	3,0	0,93	2,79
Cateter Intravenoso 18g 1,30mmx45mm 100ml/min (POLYMED) ( )	peça	2,0	10,17	20,34
Discofix 3 Vias - 13007 (POLYMED) ( )	peça	1,0	79,86	79,86
Equipo Macro Pinca Roleta C/ Plug (WILTEX) ( )	peça	1,0	2,00	2,00
Luva P/ Procedimento Medica - Nao Esteril Nitrilica (SUPERCARE) ( )	Par	5,0	0,32	1,60
Seringa Desc S/ Agulha 63cc - Bico Luer Lock (SALDANHA RODRIGUES) ( )	peça	1,0	0,54	0,54
Seringa Desc S/ Agulha 20cc - Bico Liso (SALDANHA RODRIGUES) ( )	peça	2,0	2,91	5,82

Subtotal .....:

112,95

**UTI**

Descrição	Unid.	Qtd.	Valor	Total
Aguilha Desc 25x7 (MEDLINE) ( )	peça	1,0	0,34	0,34
Aguilha Desc 40x12 (MEDLINE) ( )	peça	71,0	0,93	66,03
Atadura De Crepom 10cmx1,80m - 13 Fios (NEVE) ( )	Rolo	3,0	0,87	2,61
Coletor Univ P/ Exame Lab Est - Transp (J. PROLAB) ( )	peça	1,0	0,40	0,40
Compressa 50cmx45cm (CREMER) ( )	peça	300,0	3,11	933,00
Compressa De Gaze Hidrofila 7,5cmx7,5cm 13 Fios Esteril (DESCARPACK) ( )	peça	340,0	0,07	23,80
Discofix 3 Vias - 13007 (POLYMED) ( )	peça	1,0	79,86	79,86
Eletrodo P/ Monitorizacao Cardiaca (SKINTACT) ( )	peça	15,0	1,28	19,20
Equipo Macro Pinca Roleta C/ Plug (WILTEX) ( )	peça	14,0	2,00	28,00
Eurofix Compact Air Ambar - 441723 (B.BRAUN) ( )	peça	1,0	30,00	30,00
Eurofix Compact Incolor - 441700 (B.BRAUN) ( )	peça	3,0	30,00	90,00
Kit Cateter Venoso Duplo Lumen 20cm 7f (BALTON) ( )	peça	1,0	176,00	176,00
Lamina De Bisturi Nº 15 (WILTEX) ( )	peça	1,0	0,74	0,74
Lancetas Sterilane Soft (MEDLEVENSOHN) ( )	peça	22,0	1,16	25,52
Luva Esteril Nº 7,5 (INDUSTRIA FRONTINENSE/ LEMGRUBER) ( )	Par	2,0	1,25	2,50
Luva P/ Procedimento Medica - Esteril (INDUSTRIA FRONTINENSE/...	Par	12,0	1,38	16,56
Luva P/ Procedimento Medica - Nao Esteril Nitrilica (SUPERCARE) ( )	Par	155,0	0,32	49,60
Mononylon 117H 3,0 (JOHNSON & JOHNSON) ( )	env	1,0	26,13	26,13
Mononylon 14502t 4,0 (JOHNSON & JOHNSON) ( )	env	1,0	25,86	25,86
Seringa Desc C/ Agulha 1cc P/ Insulina - Ult Fine Safety - Lok 29g1/ (SR) ( )	peça	3,0	1,84	5,52
Seringa Desc S/ Agulha 10cc - Bico Liso (SALDANHA RODRIGUES) ( )	peça	4,0	1,22	4,88
Seringa Desc S/ Agulha 10cc - Bico Luer Lock (SALDANHA RODRIGUES) ( )	peça	7,0	2,40	16,80
Seringa Desc S/ Agulha 20cc - Bico Liso (SALDANHA RODRIGUES) ( )	peça	64,0	2,91	186,24
Sonda Aspiracao Traq C/ Valv Nº 12 (EMBRAMED) ( )	peça	8,0	1,79	14,32
Sonda Desc Sil Uretral Nº 12 (GC MEDICA) ( )	peça	1,0	0,60	0,60
Sonda P/ Alim Ent Dobhoff 12fr 109cm Poliu C/ Maadri (EMBRAMED) ( )	peça	1,0	517,99	517,99
Tiras-teste P/ Glicemia C/ 25 (ACON BIOTECH) ( )	Tira	22,0	1,83	40,26
Tubo De Silicone 6,0x12mm - 204 (MEDICONE) ( )	M	4,0	10,40	41,60

Subtotal .....:

2.424,36

**Medicamentos  
Centro-ci/urgico**

Descrição	Unid.	Qtd.	Valor	Total
Adren 1mg/ml Inj. (HIPOLABOR) ( )	amp	1,0	1,78	1,78
Agua Para Injecao 10ml (FARMACE) ( )	amp	4,0	0,80	3,20
Dexametasona 10mg/2,5ml Inj. (TEUTO BRAS.) ( )	amp	1,0	2,35	2,35
Dipifama 1g/2ml Inj. (FARMACE) ( )	amp	2,0	1,04	2,08
Efedrin 50mg/ml Inj. (CRISTALIA) ( )	amp	1,0	9,00	9,00
Fazoln 1g Inj. (BLAU FARMACEUTICA) ( )	fr amp	1,0	16,95	16,95
Fentanest 5ml Inj. (CRISTALIA) ( )	amp	1,0	1,73	1,73
Hypocaina 2% S/v 5ml (HYPOFARMA) ( )	mL	5,0	0,84	4,20
Ketamin 100mg/2ml Inj. (CRISTALIA) ( )	amp	1,0	12,36	12,36





**Associação Piauiense De Combate Ao Câncer**  
**Hospital São Marcos**

27/09/2018



Conta: 0

Adm/Exame: 1191403

**SEM DEFINIÇÃO**

Fatura

*PREVISÃO*

**Particular - BÁSICO**

Shirlenne Rodrigues De Moraes

Internação de 23/09/2018 23:21:00 a 27/09/2018 10:52:32

Diagnóstico : Sem Diagnostico

Procedimento : 30215080 - Tratamento cirúrgico da fratura do crânio - afundamento

**Serviços Profissionais**

Data	Proced.	Tipo Profissional	Nome	Ind.	Valor	Total
24/09/2018	10104020	Plantonista de UTI	Marcinda Da Silva Araújo	2,0	3,0	100,00
Subtotal .....						600,00

Subtotal de Serviços Profissionais 600,00

**Serviços Hospitalares**

**Materiais**

**Centro-cirúrgico**

Descrição	Unid.	Qtd.	Valor	Total
Adesivo Cirurgico Histoacryl 5x0,5ml - 1050052 (B. BRAUN - AESCULAP) (1)	peça	2,0	330,00	660,00
Aguilha Desc 30x7 (MEDLINE) (1)	peça	2,0	0,34	0,68
Aguilha Desc 30x7 (SOLIDOR) (1)	peça	1,0	0,34	0,34
Aguilha Desc 30x8 (MEDLINE) (1)	peça	1,0	0,34	0,34
Aguilha Desc 40x12 (MEDLINE) (1)	peça	2,0	0,93	1,86
Atadura De Crepom 15cmx1,25m (CREMER) (1)	Rolo	2,0	1,53	3,06
Caneta Monopolar Descartavel - E2515 (VALLEYLAB) (1)	peça	1,0	30,00	30,00
Caprofix C181 It 2.0 (JOHNSON & JOHNSON) (1)	env	3,0	35,38	106,14
Cateter Intravenoso 14gx2" 2,17mmx50mm 1,74mm (POLYMED) (1)	peça	2,0	12,00	24,00
Cera P/ Osso W31g 2,5g (JOHNSON & JOHNSON) (1)	env	1,0	56,00	56,00
Compressa 23cmx25cm (CREMER) (1)	peça	6,0	3,11	18,66
Compressa 50cmx45cm (CREMER) (1)	peça	16,0	3,11	49,76
Compressa De Gaze Hidrofila 7,5cmx7,5cm 13 Fios Esteril (DESCARPACK) (1)	peça	40,0	0,07	2,80
Compressa De Gaze Hidrofila 7,5cmx7,5cm Radiop 13 Fios Esteril (CREMER) (1)	peça	20,0	0,07	1,40
Discofix 3 Vias - 13007 (POLYMED) (1)	peça	1,0	79,86	79,86
Dreno P/ Sucção Nº 10 - 3,2 1/8" 10fr - 2 Vias (ZAMMI) (1)	peça	1,0	21,60	21,60
Eletrodo P/ Monitorizacao Cardiaca (SKINTACT) (1)	peça	4,0	1,28	5,12
Equipo Macro Pinça Rolote C/ Plug (WILTEX) (1)	peça	1,0	2,00	2,00
Escova C/ Clorexidina P/ Degermacao E Antissepsia Pre - Operatoria Das...	peça	3,0	2,98	8,94
Emenoxif 120cm - 443120 (B.BRAUN) (1)	peça	2,0	35,55	71,10
Filtro Bacteriologico 15mmx22mm - Adulto (KUNG SHIH PLASTICS) (1)	peça	1,0	81,60	81,60
Hemostático Absorvível 2x3 (5,1cmx7,6cm) Surgicel - 1953 (ETHICON) (1)	env	4,0	216,82	867,28
Lamina De Bisturi Nº 24 (STERILANCE MEDICAL) (1)	peça	1,0	0,74	0,74
Luva Esteril Nº 7,0 (MUCAMBO) (1)	Par	2,0	1,25	2,50
Luva Esteril Nº 7,5 (MUCAMBO) (1)	Par	2,0	1,25	2,50
Luva Esteril Nº 8,0 (MUCAMBO) (1)	Par	1,0	1,25	1,25
Luva P/ Procedimento Media - Nao Esteril Nitrilica (SUPERCARE) (1)	Par	2,0	0,32	0,64
Monoxylon 1215t 2,0 (JOHNSON & JOHNSON) (1)	env	6,0	26,13	156,78
Prolene Azul 8357t 4,0 (JOHNSON & JOHNSON) (1)	env	3,0	58,72	176,16
Seringa Desc S/ Agulha 05cc - Bico Luer Lock (SALDANHA RODRIGUES) (1)	peça	2,0	0,95	1,90
Seringa Desc S/ Agulha 10cc - Bico Luer Lock (SALDANHA RODRIGUES) (1)	peça	2,0	2,40	4,80
Seringa Desc S/ Agulha 20cc - Bico Luer Lock (SALDANHA RODRIGUES) (1)	peça	4,0	2,91	11,64
Seringa Desc S/ Agulha 60cc - Bico Luer Lock (TERUMO) (1)	peça	1,0	18,38	18,38
Sonda Endotraqueal Desc C/ Balão Nº 7,5 30mm (CAMPER) (1)	peça	1,0	6,56	6,56
Tranoxif - 4090500 (B.BRAUN) (1)	peça	1,0	17,70	17,70
Tubo De Silicone 6,0x12mm - 204 (MEDICONE) (1)	ml	4,0	10,40	41,60





Sr(a): SHIRLENNE RODRIGUES DE MORAIS  
Dr(a): FRANCISCO CESAR DE OLIVEIRA GONCALVES  
Convênio: SÃO MARCOS - PARTICULAR  
Idade: 22/10/1980 - 37a  
Filiação: MARIA RODRIGUES DE MORAIS

Número: 802605  
Data: 02/10/2018 00:52:18  
Coleta: HOSPITAL SÃO MARCOS  
Destino: UTI TERREO

**RESULTADO**

**POTASSIO**

Material: SORO  
Método: QUÍMICA SECA (ELETRODO SELETIVO)  
Data da coleta: 02/10/2018 05:22:03

**3,9 mEq/L**

Valores de referência:  
De 3,5 a 5,1 mEq/L

**Últimos Resultados:**

(01/10/2018): 3,1 (29/09/2018): 3,5 (28/09/2018): 3,9 (27/09/2018): 3,6 (26/09/2018): 3,4

Coleta/Recebimento: 02/10/2018 05:22:03

Data da Liberação do Resultado: 02/10/2018 06:18:42

Certificado Digital: FF80E124305278142767A3FE0603080E02A6E7506B

Assinatura eletrônica - Dr. Fernando Chaves de Sousa - CRF - PI: 0830

**SODIO**

Material: SORO  
Método: QUÍMICA SECA (ELETRODO SELETIVO)

**138 mEq/L**

Valores de referência:  
137 a 145 mEq/L

**Últimos Resultados:**

(28/09/2018): 142 (27/09/2018): 134 (26/09/2018): 142 (25/09/2018): 142 (24/09/2018): 140

Coleta/Recebimento: 02/10/2018 06:22:03

Data da Liberação do Resultado: 02/10/2018 06:17:12

Certificado Digital: FF80E0213559F01D2E6EAAFF01C1030965A8EA1366

Assinatura eletrônica - Dr. Fernando Chaves de Sousa - CRF - PI: 0830

**LACTATO**

Material: SORO  
Método: ELETRODO SELETIVO

**0,9 mmol/L**

Valores de referência:  
[0,4 a 2,0 mmol/L]

**Últimos Resultados:**

(29/09/2018): 1,3 (28/09/2018): 0,8 (27/09/2018): 1,0 (26/09/2018): 1,5 (25/09/2018): 1,4

Coleta/Recebimento: 02/10/2018 06:22:03

Data da Liberação do Resultado: 02/10/2018 06:18:42

Certificado Digital: FF80E6273357F3172464A0FD070709CF63A5EB1168

Assinatura eletrônica - Dr. Fernando Chaves de Sousa - CRF - PI: 0830

*Constatado*

Sr(a): SHIRLENNE RODRIGUES DE MORAIS  
Dr(a): FRANCISCO CESAR DE OLIVEIRA GONCALVES  
Convênio: SÃO MARCOS - PARTICULAR  
Idade: 22/10/1980 - 37a  
Filiação: MARIA RODRIGUES DE MORAIS

Número: 802605  
Data: 02/10/2018 00:52:18  
Coleta: HOSPITAL SÃO MARCOS  
Destino: UTI TERREO

**RESULTADO**

**GASOMETRIA ARTERIAL**

Material: [SANGUE HEPARINIZADO]

Método: ELETRODO SELETIVO

Hora da coleta:

<b>pH</b>	<b>7.39</b>	
	[7,35 a 7,45]	
<b>PO2</b>	<b>93 mmHg</b>	
	[83 a 108 mmHg]	
<b>PCO2</b>	<b>57 mmHg</b>	
	[35 a 45 mmHg]	
<b>HCO3</b>	<b>34.5 mmol/L</b>	
	[21 a 28 mmol/L]	
<b>TCO2</b>	<b>36.2 mmol/L</b>	
	[24 a 31 mmol/L]	
<b>BE</b>	<b>7.8 mmol/L</b>	
	[-3,0 a +3,0 mmol/L]	
<b>SO2</b>	<b>97 %</b>	
	[95 a 99 %]	
<b>Fo2</b>	<b>25 %</b>	

**Últimos Resultados:**

pH: [01/10/2018]: 7.45 [29/09/2018]: 7.46 [28/09/2018]: 7.46 [27/09/2018]: 7.43 [25/09/2018]: 7.48  
PO2: [01/10/2018]: 107 [29/09/2018]: 149 [28/09/2018]: 176 [27/09/2018]: 159 [25/09/2018]: 141  
PCO2: [01/10/2018]: 45 [29/09/2018]: 42 [28/09/2018]: 45 [27/09/2018]: 47 [25/09/2018]: 36  
HCO3: [01/10/2018]: 31.3 [29/09/2018]: 29.9 [28/09/2018]: 32.0 [27/09/2018]: 31.2 [25/09/2018]: 26.8  
TCO2: [01/10/2018]: 32.7 [29/09/2018]: 31.2 [28/09/2018]: 33.4 [27/09/2018]: 32.6 [25/09/2018]: 27.9  
BE: [01/10/2018]: 6.4 [29/09/2018]: 5.5 [28/09/2018]: 7.2 [27/09/2018]: 5.9 [25/09/2018]: 3.3  
SO2: [01/10/2018]: 98 [29/09/2018]: 99 [28/09/2018]: 100 [27/09/2018]: 99 [25/09/2018]: 99  
Fo2: [01/10/2018]: 25 [29/09/2018]: 25 [28/09/2018]: 25 [27/09/2018]: 25 [25/09/2018]: 21

Coleta/Recebimento: 02/10/2018 05:22:38

Data da Liberação do Resultado: 02/10/2018 06:16:19

Certificado Digital: FF95E1223558FC1E2D6DA9F41C7C8E54494F4E85C3

Assinatura eletrônica - Dr. Fernando Chaves de Sousa - CRP - PI: 0820



## Laboratório SHECAP

Rua Félix Pacheco, 2159  
Centro Sul - Edifício SHECAP  
CEP 64001-160 - Teresina - Piauí - Brasil  
Telefone (86) 3222-5083 / 3222-5151  
www.shecap.com.br - atendimento@shecap.com.br

Sr(a): SHIRLENNE RODRIGUES DE MORAIS  
Dr(a): PEDRO IGOR RAULINO COSTA  
Convênio: SÃO MARCOS - PARTICULAR  
Idade: 22/10/1980 - 37a  
Filiação: MARIA RODRIGUES DE MORAIS

Número: 802739  
Data: 03/10/2018 00:15:32  
Coleta: HOSPITAL SÃO MARCOS  
Destino: UTI TERREO

### RESULTADO

L-5

### HEMOGRAMA

Material: SANGUE COM EDTA

Método: AUTOMAÇÃO MINDRAY BC 5300 / ABBOTT CELL DYN 3700

#### ERITROGRAMA

Hemácias:	3,14	milhões/mm <sup>3</sup>	Valores de Referência:	4,00 a 5,20 milhões/mm <sup>3</sup>
Hemoglobina:	9,7	g/dL		12,00 a 16,00 g/dL
Hematócrito:	28,9	%		36 a 46 %
Vol. Glob. Média:	92,0	fL		80,0 a 97,0 fL
Hem. Glob. Média:	30,9	pg		26,0 a 34,0 pg
C.H. Glob. Média:	33,6	g/dL		32,0 a 36,0 g/dL
Raras hemácias hipocrômicas.				

#### LEUCOGRAMA

Leucócitos:	10.360/mm <sup>3</sup>	4.000 a 10.000 /mm <sup>3</sup>	
		Absoluto (/mm <sup>3</sup> )	
Neutrófilos:	82 %	8.495 /mm <sup>3</sup>	1.800 a 10.000 /mm <sup>3</sup>
Promielócitos:	0 %	0 /mm <sup>3</sup>	Zero
Mielócitos:	0 %	0 /mm <sup>3</sup>	Zero
Metamielócitos:	0 %	0 /mm <sup>3</sup>	Zero
Bastões:	3 %	311 /mm <sup>3</sup>	0 a 1000 /mm <sup>3</sup>
Segmentados:	79 %	8.184 /mm <sup>3</sup>	1.800 a 7.000 /mm <sup>3</sup>
Eosinófilos:	1 %	104 /mm <sup>3</sup>	0 a 600 /mm <sup>3</sup>
Basófilos:	1 %	104 /mm <sup>3</sup>	0 a 200 /mm <sup>3</sup>
Linfócitos:	14 %	1.450 /mm <sup>3</sup>	1.000 a 5.000 /mm <sup>3</sup>
Linfócitos atípicos:	0 %	0,0 /mm <sup>3</sup>	Zero
Monócitos:	2 %	207 /mm <sup>3</sup>	80 a 1.200 /mm <sup>3</sup>
Blastos:	0 %	0 /mm <sup>3</sup>	Zero
Raros neutrófilos com granulação tóxica finas.			
Plaquetas:	280.000	/mm <sup>3</sup>	150.000 a 450.000 /mm <sup>3</sup>

Coleta/Recebimento: 03/10/2018 05:12:18

Data de Liberação do Resultado: 03/10/2018 06:05:53

Certificado Digital: FF60E1223659FC1E2D6DA9F41C7C8EE3454F4E80C3

Assinatura eletrônica - Dr. Francisberg Dias Coelho - CRP - PI 554



Dr. Francisberg Dias Coelho  
Farmacêutico - Bioquímico  
CRP. 554

Sr(a): SHIRLENNE RODRIGUES DE MORAIS  
Dr(a): PEDRO IGOR RAULINO COSTA  
Convênio: SÃO MARCOS - PARTICULAR  
Idade: 22/10/1980 - 37a  
Filiação: MARIA RODRIGUES DE MORAIS

Número: 802739  
Data: 03/10/2018 00:15:32  
Coleta: HOSPITAL SÃO MARCOS  
Destino: UTI TERREO

**RESULTADO**

**CALCIO IÔNICO**

Material: SORO  
Método: ELETRODO SELETIVO

**1,27 mmol/L**

Valores de referência:

2 horas de vida: 1,21 a 1,46 mmol/L  
24 horas de vida: 1,10 a 1,36 mmol/L  
3 dias: 1,15 a 1,42 mmol/L  
5 dias: 1,22 a 1,48 mmol/L  
Até 18 anos: 1,20 a 1,35 mmol/L  
Adultos: 1,10 a 1,35 mmol/L

Últimos Resultados:

(01/10/2018): 1,13 (29/09/2018): 1,11 (28/09/2018): 1,14 (27/09/2018): 1,08 (26/09/2018): 1,14

Coleta/Recebimento: 03/10/2018 06:12:23

Data da Liberação do Resultado: 03/10/2018 07:06:37

Certificado Digital: FFE0E3243052F6142767A3FE0966380F1E86A7EF08

Assinatura eletrônica - Dr. Francisberg Dias Coelho - CRF - PI: 664

**CREATININA**

Material: SORO  
Método: QUÍMICA SECA (CINÉTICO DE DOIS PONTOS)

**0,41 mg/dL**

Valores de referência:

0,40 a 1,10 mg/dL

Últimos Resultados:

(01/10/2018): 0,48 (29/09/2018): 0,36 (28/09/2018): 0,32 (27/09/2018): 0,40 (25/09/2018): 0,33

Coleta/Recebimento: 03/10/2018 06:12:23

Data da Liberação do Resultado: 03/10/2018 06:56:21

Certificado Digital: FFE0E3243052F6142767A3FE0966380F1E86A7EF08

Assinatura eletrônica - Dr. Francisberg Dias Coelho - CRF - PI: 664

**MAGNESIO**

Material: SORO  
Método: QUÍMICA SECA (COLORIMÉTRICO)

**1,88 mg/dL**

Valores de referência:

De 1,6 a 2,3 mg/dL

Últimos Resultados:

(01/10/2018): 1,80 (30/09/2018): 1,90 (28/09/2018): 1,83 (25/09/2018): 2,09 (24/09/2018): 2,17

Coleta/Recebimento: 03/10/2018 06:12:24

Data da Liberação do Resultado: 03/10/2018 06:59:26

Certificado Digital: FFE0E3243052F6142767A3FE0966380F1E86A7EF08

Assinatura eletrônica - Dr. Francisberg Dias Coelho - CRF - PI: 664





Sr(a): SHIRLENNE RODRIGUES DE MORAIS  
Dr(a): PEDRO IGOR RAULINO COSTA  
Convênio: SÃO MARCOS - PARTICULAR  
Idade: 22/10/1980 - 37a  
Filiação: MARIA RODRIGUES DE MORAIS

Número: 802739  
Data: 03/10/2018 09:15:32  
Coleta: HOSPITAL SÃO MARCOS  
Destino: UTI TERREO

**RESULTADO**

**POTASSIO**

Material: SORO  
Método: QUÍMICA SECA (ELETRODO SELETIVO)  
Data da coleta: 03/10/2018 05:12:24

**3,5 mEq/L**

Valores de referência:  
De 3,5 a 5,1 mEq/L

**Últimos Resultados:**

(02/10/2018): 3,9 (01/10/2018): 3,1 (29/09/2018): 3,5 (28/09/2018): 3,9 (27/09/2018): 3,6

Coleta/Recebimento: 03/10/2018 05:12:24

Data da Liberação do Resultado: 03/10/2018 07:06:38

Certificado Digital: FF60E72B3C5EFA182B8BAFF21A7A1CE34BB6049D6C

Assinatura eletrônica - Dr. Francisberg Dias Coelho - CRF - PI 664

**SODIO**

Material: SORO  
Método: QUÍMICA SECA (ELETRODO SELETIVO)

**143 mEq/L**

Valores de referência:  
137 a 145 mEq/L

**Últimos Resultados:**

(02/10/2018): 138 (28/09/2018): 142 (27/09/2018): 134 (26/09/2018): 142 (25/09/2018): 142

Coleta/Recebimento: 03/10/2018 05:12:24

Data da Liberação do Resultado: 03/10/2018 05:58:00

Certificado Digital: FF60E72B3C5EFA182B8BAFF21A7A1CE34BB6049D6C

Assinatura eletrônica - Dr. Francisberg Dias Coelho - CRF - PI 664

**UREIA**

Material: SORO  
Método: QUÍMICA SECA (COLORIMÉTRICO)

**14 mg/dL**

Valores de referência:  
De 14 a 35 mg/dL

**Últimos Resultados:**

(28/09/2018): 10 (27/09/2018): 12 (25/09/2018): 24 (24/09/2018): 20 (23/09/2018): 21

Coleta/Recebimento: 03/10/2018 05:12:24

Data da Liberação do Resultado: 03/10/2018 05:58:46

Certificado Digital: FF60E72B3C5EFA182B8BAFF21A7A1CE34BB6049D6C

Assinatura eletrônica - Dr. Francisberg Dias Coelho - CRF - PI 664



Sr(a): SHIRLENNE RODRIGUES DE MORAIS  
Dr(a): EURÍPEDES FERREIRA ARAÚJO MENDES  
Convênio: SÃO MARCOS - PARTICULAR  
Idade: 22/10/1980 - 37a  
Filiação: MARIA RODRIGUES DE MORAIS

Número: 802926  
Data: 04/10/2018 00:35:32  
Coleta: HOSPITAL SÃO MARCOS  
Destino: UTI TERREO

**RESULTADO**

**CÁLCIO IÔNICO**

Material: SORO  
Método: ELETRODO SELETIVO

**1,17 mmol/L**

Valores de referência:  
2 horas de vida: 1,21 a 1,46 mmol/L  
24 horas de vida: 1,10 a 1,36 mmol/L  
3 dias: 1,15 a 1,42 mmol/L  
5 dias: 1,22 a 1,48 mmol/L  
Até 18 anos: 1,20 a 1,35 mmol/L  
Adultos: 1,10 a 1,35 mmol/L

**Últimos Resultados:**

(03/10/2018): 1,27 (01/10/2018): 1,13 (29/09/2018): 1,11 (28/09/2018): 1,14 (27/09/2018): 1,08

Coleta/Recebimento: 04/10/2018 05:03:08  
Data da Liberação do Resultado: 04/10/2018 06:41:15  
Certificado Digital: FF0DE3243032F6142707A3FE0060871FF07060E6D

Assinatura eletrônica - Dr. Francisberg Dias Coelho - CRF - PI: 664

**CREATININA**

Material: SORO  
Método: QUÍMICA SECA (CINÉTICO DE DOIS PONTOS)

**0,48 mg/dL**

Valores de referência:  
0,40 a 1,10 mg/dL

**Últimos Resultados:**

(03/10/2018): 0,41 (01/10/2018): 0,48 (29/09/2018): 0,36 (28/09/2018): 0,32 (27/09/2018): 0,40

Coleta/Recebimento: 04/10/2018 05:03:08  
Data da Liberação do Resultado: 04/10/2018 06:41:16  
Certificado Digital: FF0DE3243032F6142707A3FE0060871FF07060E6D

Assinatura eletrônica - Dr. Francisberg Dias Coelho - CRF - PI: 664

**MAGNÉSIO**

Material: SORO  
Método: QUÍMICA SECA (COLORIMÉTRICO)

**1,96 mg/dL**

Valores de referência:  
De 1,6 a 2,3 mg/dL

**Últimos Resultados:**

(03/10/2018): 1,88 (01/10/2018): 1,80 (30/09/2018): 1,90 (28/09/2018): 1,83 (25/09/2018): 2,09

Coleta/Recebimento: 04/10/2018 05:03:08  
Data da Liberação do Resultado: 04/10/2018 06:29:26  
Certificado Digital: FF0DE3243032F6142707A3FE0060871FF07060E6D

Assinatura eletrônica - Dr. Francisberg Dias Coelho - CRF - PI: 664

Sr(a): SHIRLENNE RODRIGUES DE MORAIS  
Dr(a): EURIPEDES FERREIRA ARAUJO MENDES  
Convênio: SÃO MARCOS - PARTICULAR  
Idade: 22/10/1980 - 37a  
Filiação: MARIA RODRIGUES DE MORAIS

Número: 802926  
Data: 04/10/2018 00:35:32  
Coleta: HOSPITAL SÃO MARCOS  
Destino: UTI TERREO

**RESULTADO**

**POTASSIO**

Material: SORO  
Método: QUÍMICA SECA (ELETRODO SELETIVO)  
Data da coleta: 04/10/2018 05:03:08

**3,8 mEq/L**

Valores de referência:  
De 3,5 a 5,1 mEq/L

**Últimos Resultados:**

(03/10/2018): 3,5 (02/10/2018): 3,9 (01/10/2018): 3,1 (29/09/2018): 3,5 (28/09/2018): 3,9

Coleta/Recebimento: 04/10/2018 05:03:08  
Data da Liberação do Resultado: 04/10/2018 05:41:16  
Certificado Digital: FF60E6273357F3172864ACFD07010872F81E7F8792

Assinatura eletrônica - Dr. Francisberg Dias Coelho - CRF - PI: 664

**SODIO**

Material: SORO  
Método: QUÍMICA SECA (ELETRODO SELETIVO)

**143 mEq/L**

Valores de referência:  
137 a 145 mEq/L

**Últimos Resultados:**

(03/10/2018): 143 (02/10/2018): 138 (28/09/2018): 142 (27/09/2018): 134 (26/09/2018): 142

Coleta/Recebimento: 04/10/2018 05:03:08  
Data da Liberação do Resultado: 04/10/2018 05:41:17  
Certificado Digital: FF60E7263C5EFA182B68A9F21A7A9CE5448B4AB2CB

Assinatura eletrônica - Dr. Francisberg Dias Coelho - CRF - PI: 664

**UREIA**

Material: SORO  
Método: QUÍMICA SECA (COLORIMÉTRICO)

**24 mg/dL**

Valores de referência:  
De 14 a 36 mg/dL

**Últimos Resultados:**

(03/10/2018): 14 (28/09/2018): 10 (27/09/2018): 12 (25/09/2018): 24 (24/09/2018): 20

Coleta/Recebimento: 04/10/2018 05:03:08  
Data da Liberação do Resultado: 04/10/2018 05:41:17  
Certificado Digital: FF60E4253155F1112262A6FB06050770FE04050D6C

Assinatura eletrônica - Dr. Francisberg Dias Coelho - CRF - PI: 664



Sr(a): SHIRLENE RODRIGUES DE MORAIS  
Dr(a): MATILDES ANDRADE DA SILVA  
Convênio: SÃO MARCOS - PARTICULAR  
Idade: 22/10/1980 - 37a  
Filiação: MARIA RODRIGUES DE MORAIS

Número: 805859  
Data: 09/10/2018 16:10:31  
Coleta: HOSPITAL SÃO MARCOS  
Destino: HSM POSTO 3H

**RESULTADO**

**TEMPO DE PROTROMBINA (TAP) (INR) (RNI)**

Material: SANGUE COM CÍTRATO  
Método: NEFELOMETRIA

**T. Normat. Internacional - INR**

**Atividade**

**Paciente**

**Normal**

**1,04**

**91,00 %**

70 até 100

**11,1 seg**

1,0 até 15,0

**10,60**

10 até 15

Últimos Resultados:

Paciente: (24/09/2018): 10,4 (23/09/2018): 10,6  
Atividade: (24/09/2018): 100,00 (23/09/2018): 100,00  
T. Normat. Internacional - INR: (24/09/2018): 1,00 (23/09/2018): 1,00  
Normal: (24/09/2018): 10,60 (23/09/2018): 10,60

Variações terapêuticas recomendadas:

INR OBJETIVO  
ANTICOAGULANTE ORAL PRÉ-OPERATÓRIO  
Iniciar 2 semanas antes da:  
Cirurgia: 2,5 - 2,9 3,0  
Cirurgia de articulação: 2,0 - 3,0 2,5  
PREVENÇÃO DE TROMBOSE VENOSA  
Primária e secundária: 2,0 - 3,0 2,5  
Recente (admis 2 crises): 2,4 - 4,0 3,0  
PREVENÇÃO DE TROMBOEMBOLISMO ARTERIAL  
Incluindo pacientes com:  
Válvula cardíaca: 3,0 - 4,5 3,5

Coleta/Recebimento: 09/10/2018 16:13:21  
Data de Liberação do Resultado: 09/10/2018 19:14:15  
Certificado Digital: FF02E0213B52FD1D3E6EAF70101040C63ADE01554

Assinatura eletrônica - Dr. Alvaro C. Damasceno Neto - CPF: 811



Sr(a): SHIRLENNE RODRIGUES DE MORAIS  
Dr(a): MATILDES ANDRADE DA SILVA  
Convênio: SÃO MARCOS - PARTICULAR  
Idade: 22/10/1980 - 37a  
Filiação: MARIA RODRIGUES DE MORAIS

Número: 803839  
Data: 09/10/2018 16:10:31  
Coleta: HOSPITAL SÃO MARCOS  
Destino: HSM POSTO BH

**RESULTADO**

**TEMPO DE TROMBOPLASTINA PARCIAL ATIVADO**

Material: SANGUE COM CITRATO  
Método: NEFELOMETRIA

**Paciente**

**25,5 seg**

Até 25,5 seg

**Normal**

**25,5 seg**

**Paciente/Normal**

**1,00**

**Últimos Resultados:**

Paciente: (24/09/2018): 25,5 (23/09/2018): 25,5

Normal: (24/09/2018): 25,5 (23/09/2018): 25,5

Paciente/Normal: (24/09/2018): 1,00 (23/09/2018): 1,00

Coleta/Recebimento: 09/10/2018 16:13:21

Data de Liberação do Resultado: 09/10/2018 16:14:13

Certificado Digital: FF60E1223658FC1E2D8DA9F41C7C9FE74781D33940

Assinatura eletrônica - Dr. Alvaro C. Damasceno Neto - CRP - PI - 661



Sr(a): SHIRLENNE RODRIGUES DE MORAIS  
Dr(a): MATILDES ANDRADE DA SILVA  
Convênio: SÃO MARCOS - PARTICULAR  
Idade: 22/10/1980 - 37a  
Filiação: MARIA RODRIGUES DE MORAIS

Número: 803839  
Data: 09/10/2018 16:10:31  
Coleta: HOSPITAL SÃO MARCOS  
Destino: HSM POSTO SH

**RESULTADO**

**UREIA**

Material: SORO  
Método: QUÍMICA SECA (COLORIMÉTRICO)

**15 mg/dL**

Valores de referência:  
De 14 a 36 mg/dL

**Últimos Resultados:**

(04/10/2018): 24 (03/10/2018): 14 (28/09/2018): 10 (27/09/2018): 12 (25/09/2018): 24

Coleta/Recebimento: 09/10/2018 16:13:23  
Data da Liberação do Resultado: 09/10/2018 19:39:08  
Certificado Digital: FF60E7293CEFA18284BAFF21A7A9DE5454F4E86C5

Assinatura eletrônica - Dr. Fernando Chaves de Sousa- CRF - PI: 0830

**CREATININA**

Material: SORO  
Método: QUÍMICA SECA (CINÉTICO DE DOIS PONTOS)

**0,52 mg/dL**

Valores de referência:  
0,40 a 1,10 mg/dL

**Últimos Resultados:**

(04/10/2018): 0,48 (03/10/2018): 0,41 (01/10/2018): 0,48 (29/09/2018): 0,36 (28/09/2018): 0,32

Coleta/Recebimento: 09/10/2018 16:13:23  
Data da Liberação do Resultado: 09/10/2018 19:39:08  
Certificado Digital: FF60E7293CEFA18284BAFF21A7A9DE5454F4E86C5

Assinatura eletrônica - Dr. Fernando Chaves de Sousa- CRF - PI: 0830

**SODIO**

Material: SORO  
Método: QUÍMICA SECA (ELETRODO SELETIVO)

**143 mEq/L**

Valores de referência:  
137 a 145 mEq/L

**Últimos Resultados:**

(30/09/2018): 142 (23/09/2018): 139

Coleta/Recebimento: 09/10/2018 16:13:23  
Data da Liberação do Resultado: 09/10/2018 19:39:08  
Certificado Digital: FF60E7293CEFA18284BAFF21A7A9DE5454F4E86C5

Assinatura eletrônica - Dr. Fernando Chaves de Sousa- CRF - PI: 0830

Sr(a): SHIRLENNE RODRIGUES DE MORAIS  
Dr(a): MATILDES ANDRADE DA SILVA  
Convênio: SÃO MARCOS - PARTICULAR  
Idade: 22/10/1980 - 37a  
Filiação: MARIA RODRIGUES DE MORAIS

Número: 805839  
Data: 09/10/2018 16:10:51  
Coleta: HOSPITAL SÃO MARCOS  
Destino: HSM POSTO 3H

**RESULTADO**

**HEMOGRAMA**

Material: SANGUE COM EDTA

Método: AUTOMAÇÃO MINORAY BC 5300 / ABBOTT CELL DYN 3700

**ERITROGRAMA**

Hemácias:	3,26	milhões/mm <sup>3</sup>	Valores de Referência:	4,00 a 5,20 milhões/mm <sup>3</sup>
Hemoglobina:	10,5	g/dL		12,00 a 16,00 g/dL
Hematócrito:	30,7	%		36 a 46 %
Vol. Glob. Média:	94,2	fL		80,0 a 97,0 fL
Hem. Glob. Média:	32,2	pg		26,0 a 34,0 pg
C.H. Glob. Média:	34,2	g/dL		32,0 a 36,0 g/dL
Raras hemácias hipocrômicas.				

**LEUCOGRAMA**

Leucócitos:	8.730 /mm <sup>3</sup>		4.000 a 10.000 /mm <sup>3</sup>
			Absoluto (/mm <sup>3</sup> )
Neutrófilos:	69 %	6.024 /mm <sup>3</sup>	1.800 a 10.000 /mm <sup>3</sup>
Promielócitos:	0 %	0 /mm <sup>3</sup>	Zero
Mielócitos:	0 %	0 /mm <sup>3</sup>	Zero
Metamielócitos:	0 %	0 /mm <sup>3</sup>	Zero
Bastões:	4 %	349 /mm <sup>3</sup>	0 a 1000 /mm <sup>3</sup>
Segmentados:	65 %	5.675 /mm <sup>3</sup>	1.800 a 7.000 /mm <sup>3</sup>
Eosinófilos:	2 %	175 /mm <sup>3</sup>	0 a 600 /mm <sup>3</sup>
Basófilos:	0 %	0 /mm <sup>3</sup>	0 a 200 /mm <sup>3</sup>
Linfócitos:	25 %	2.183 /mm <sup>3</sup>	1.000 a 5.000 /mm <sup>3</sup>
Linfócitos atípicos:	0 %	0,0 /mm <sup>3</sup>	Zero
Monócitos:	4 %	349 /mm <sup>3</sup>	80 a 1.200 /mm <sup>3</sup>
Blastos:	0 %	0 /mm <sup>3</sup>	Zero
Raros neutrófilos com granulação tóxica fina.			
Plaquetas:	409.000		/mm <sup>3</sup> 150.000 a 450.000 m

Coleta/Recebimento: 09/10/2018 16:13:20

Data de Liberação do Resultado: 09/10/2018 18:16:05

Certificado Digital: FF60E6273367F8172484A0FD0707A72F8020808E

Assinatura eletrônica - Dr. Alvaro C. Damasceno Neto - CRF - PI: 651



Sr(a): SHIRLENNE RODRIGUES DE MORAIS  
Dr(a): MATILDES ANDRADE DA SILVA  
Convênio: SÃO MARCOS - PARTICULAR  
Idade: 12/10/1980 - 37a  
Filiação: MARIA RODRIGUES DE MORAIS

Número: 803889  
Data: 09/10/2018 16:10:31  
Coleta: HOSPITAL SÃO MARCOS  
Destino: HSM POSTO SH

**RESULTADO**

**TEMPO DE COAGULACAO**

Material: SANGUE COM EDTA  
Método: LEE-WHITE

**7,00 min**

Valores de referência:  
Até 10 minutos

Últimos Resultados:

Coleta/Recebimento: 09/10/2018 16:10:32  
Data da Liberação do Resultado: 09/10/2018 16:14:14  
Certificado Digital: FF0DE3243552F6142767A3FE0800971F803020A11

Assinatura eletrônica - Dr. Alvaro C. Damasceno Neto - CRP - PI: 651





Sr(a): SHIRLENNE RODRIGUES DE MORAIS  
Dr(a): MATILDES ANDRADE DA SILVA  
Convênio: SÃO MARCOS - PARTICULAR  
Idade: 22/10/1980 - 37a  
Filiação: MARIA RODRIGUES DE MORAIS

Número: 805859  
Data: 09/10/2018 16:10:31  
Coleta: HOSPITAL SÃO MARCOS  
Destino: HSM POSTO BH

**RESULTADO**

**POTASSIO**

Material: SORO  
Método: QUÍMICA SECA (ELETRODO SELETIVO)  
Data da coleta: 09/10/2018 16:13:23

**3,7 mEq/L**

Valores de referência:  
de 3,5 a 5,3 mEq/L

Últimos Resultados:  
(30/09/2018): 3,4 (23/09/2018): 3,7

Coleta/Recebimento: 09/10/2018 16:13:23  
Data de Liberação do Resultado: 09/10/2018 19:59:10  
Certificado Digital: FF93EA283F43070457B7D32950B01103C335DBCC4D7

Assinatura eletrônica - Dr. Fernando Chaves de Sousa - CPF - PI: 0830



Sr(a):	SHIRLENNE RODRIGUES DE MORAIS	Número:	802520
Dra(a):	YUSEF Q. AGUIAR	Data:	01/10/2018 10:58:43
Convênio:	SÃO MARCOS - PARTICULAR	Coleta:	HOSPITAL SÃO MARCOS
Idade:	22/10/1980 - 37a	Destino:	UTI TERREO
Filiação:	MARIA RODRIGUES DE MORAIS		

**RESULTADO**

**PROTEINAS TOTAIS E FRACOES**

Material: SORO

Método: QUÍMICA SECA (COLORIMÉTRICO)

**Proteína total:**

**6,90 g/dL**

**Albumina:**

**3,30 g/dL**

**Globulinas:**

**3,60 g/dL**

**Relação A/G:**

**0,92 g/dL**

Valores de referência:

Proteína total: 6,30 a 8,20 g/dL

Albumina: 3,50 a 5,00 g/dL

Globulinas: 2,50 a 3,00 g/dL

Relação A/G: 1,00 a 2,00 g/dL

Últimos Resultados:

Proteína total: (25/09/2018): 5,30

Albumina: (25/09/2018): 3,00

Globulinas: (25/09/2018): 2,30

Relação A/G: (25/09/2018): 1,30

Coleta/Recebimento: 02/10/2018 06:50:05

Data de Liberação do Resultado: 02/10/2018 06:17:40

Certificado Digital: FF08E0213559FD102E5EAA7013103086A7E62F44

Assinatura Eletrônica - Dr. Fernando Chaves de Sousa - CPF: (PI) 0030

Sr(a): SHIRLLENNE RODRIGUES DE MORAIS  
Dr(a): GILMARIO SANTOS MACEDO  
Convênio: SÃO MARCOS - PARTICULAR  
Idade: 22/10/1980 - 37a  
Filiação: MARIA RODRIGUES DE MORAIS

Número: 802457  
Data: 01/10/2018 00:15:25  
Coleta: HOSPITAL SÃO MARCOS  
Destino: UTI TERREO

**RESULTADO**

**GASOMETRIA ARTERIAL**

Material: [SANGUE HEPARINIZADO]  
Método: ELETRODO SELETIVO  
Hora da coleta:

<b>pH</b>	<b>7.45</b>	
	[7.35 a 7.45]	
<b>PO2</b>	<b>107 mmHg</b>	
	[83 a 108 mmHg]	
<b>PCO2</b>	<b>45 mmHg</b>	
	[35 a 45 mmHg]	
<b>HCO3</b>	<b>31.3 mmol/L</b>	
	[21 a 28 mmol/L]	
<b>TCO2</b>	<b>32.7 mmol/L</b>	
	[24 a 31 mmol/L]	
<b>BE</b>	<b>6.4 mmol/L</b>	
	[-3.0 a +3.0 mmol/L]	
<b>SO2</b>	<b>98 %</b>	
	[95 a 98 %]	
<b>Fo2</b>	<b>25 %</b>	

**Últimos Resultados:**

pH: [29/09/2018]: 7.45 (28/09/2018): 7.46 (27/09/2018): 7.43 (25/09/2018): 7.48 (24/09/2018): 7.46  
PO2: [29/09/2018]: 149 (28/09/2018): 176 (27/09/2018): 159 (25/09/2018): 141 (24/09/2018): 204  
PCO2: [29/09/2018]: 42 (28/09/2018): 45 (27/09/2018): 47 (25/09/2018): 56 (24/09/2018): 33  
HCO3: [29/09/2018]: 29.9 (28/09/2018): 32.0 (27/09/2018): 31.2 (25/09/2018): 26.8 (24/09/2018): 22.8  
TCO2: [29/09/2018]: 31.2 (28/09/2018): 33.4 (27/09/2018): 32.6 (25/09/2018): 27.9 (24/09/2018): 23.8  
BE: [29/09/2018]: 5.5 (28/09/2018): 7.2 (27/09/2018): 5.9 (25/09/2018): 3.3 (24/09/2018): -0.4  
SO2: [29/09/2018]: 99 (28/09/2018): 100 (27/09/2018): 99 (25/09/2018): 99 (24/09/2018): 100  
Fo2: [29/09/2018]: 25 (28/09/2018): 25 (27/09/2018): 25 (25/09/2018): 21 (24/09/2018): 30

Coleta/Recebimento: 01/10/2018 00:03:08  
Data da Liberação do Resultado: 01/10/2018 00:28:03  
Certificado Digital: FF60E4253155F1112262A6FB0503070B1C82A0EB0F

Assinatura eletrônica - Dr. Francisco Dias Coelho - CRF - PI: 664

Sr(a): SHIRLENNE RODRIGUES DE MORAIS  
Dr(a): GILMARIO SANTOS MACEDO  
Convênio: SÃO MARCOS - PARTICULAR  
Idade: 22/10/1980 - 37a  
Filiação: MARIA RODRIGUES DE MORAIS

Número: B02457  
Data: 01/10/2018 00:15:25  
Coleta: HOSPITAL SÃO MARCOS  
Destino: UTI TERREO

**RESULTADO**

**CREATININA**

Material: SORO

Método: QUÍMICA SECA (CINÉTICO DE DOIS PONTOS)

**0,48 mg/dL**

Valores de referência:

0,40 a 1,10 mg/dL

**Últimos Resultados:**

(29/09/2018): 0,36 (28/09/2018): 0,32 (27/09/2018): 0,40 (25/09/2018): 0,33 (24/09/2018): 0,41

Coleta/Recebimento: 01/10/2018 05:03:10

Data da Liberação do Resultado: 01/10/2018 07:17:46

Certificado Digital: FF60E7283C8EFA182B8BAFF21A7A9CE04AB0D13A41

Assinatura eletrônica - Dr. Francisco Dias Coelho - CRF - PI: 884





Sr(a): SHIRLENNE RODRIGUES DE MORAIS  
Dr(a): GILMARIO SANTOS MACEDO  
Convênio: SÃO MARCOS - PARTICULAR  
Idade: 22/10/1980 - 37a  
Filiação: MARIA RODRIGUES DE MORAIS

Número: 802457  
Data: 01/10/2018 00:15:25  
Coleta: HOSPITAL SÃO MARCOS  
Destino: UTI TERREO

**RESULTADO**

**POTASSIO**

Material: SORO  
Método: QUÍMICA SECA (ELETRODO SELETIVO)  
Data da coleta: 01/10/2018 05:03:10

**3,1 mEq/L**

Valores de referência:  
De 3,5 a 5,1 mEq/L

Últimos Resultados:  
(29/09/2018): 3,5 (28/09/2018): 3,9 (27/09/2018): 3,6 (26/09/2018): 3,4 (25/09/2018): 3,3

Coleta/Recebimento: 01/10/2018 05:03:10  
Data da Liberação do Resultado: 01/10/2018 07:17:45  
Certificado Digital: FF60E3243052F8142787A3FE060808C1D66A4E0C0

Assinatura eletrônica - Dr. Francineberg Dias Coelho - CRF - PI: 064

**MAGNESIO**

Material: SORO  
Método: QUÍMICA SECA (COLORIMÉTRICO)

**1,80 mg/dL**

Valores de referência:  
De 1,6 a 2,3 mg/dL

Últimos Resultados:  
(30/09/2018): 1,90 (28/09/2018): 1,83 (25/09/2018): 2,09 (24/09/2018): 2,17

Coleta/Recebimento: 01/10/2018 05:03:10  
Data da Liberação do Resultado: 01/10/2018 05:30:24  
Certificado Digital: FF60E0213559FD1D2E0EAAAF70101030763ABE71068

Assinatura eletrônica - Dr. Francineberg Dias Coelho - CRF - PI: 064

**CÁLCIO IÔNICO**

Material: SORO  
Método: ELETRODO SELETIVO

**1,13 mmol/L**

Valores de referência:  
2 horas de vida: 1,21 a 1,46 mmol/L  
24 horas de vida: 1,10 a 1,36 mmol/L  
3 dias: 1,15 a 1,42 mmol/L  
5 dias: 1,22 a 1,48 mmol/L  
Até 18 anos: 1,20 a 1,35 mmol/L  
Adultos: 1,10 a 1,35 mmol/L

Últimos Resultados:  
(29/09/2018): 1,11 (28/09/2018): 1,14 (27/09/2018): 1,08 (26/09/2018): 1,14 (25/09/2018): 1,09

Coleta/Recebimento: 01/10/2018 05:03:10  
Data da Liberação do Resultado: 01/10/2018 06:17:29  
Certificado Digital: FF60E1223559FC1E2D8DA9F41C7C9EE244A4A8B3C6

Assinatura eletrônica - Dr. Francineberg Dias Coelho - CRF - PI: 064



Sr(a): SHIRLENNE RODRIGUES DE MORAIS  
Dr(a): GILMARIO SANTOS MACEDO  
Convênio: SÃO MARCOS - PARTICULAR  
Idade: 22/10/1980 - 37a  
Filiação: MARIA RODRIGUES DE MORAIS

Número: 802457  
Data: 01/10/2018 00:15:25  
Coleta: HOSPITAL SÃO MARCOS  
Destino: UTI TERREO

**RESULTADO**

**HEMOGRAMA**

Materia: SANGUE COM EDTA

Método: AUTOMAÇÃO MINDRAY BC 5300 / ABBOTT CELL DYN 3700

**ERITROGRAMA**

Hemácias: 3,04 milhões/mm<sup>3</sup>  
Hemoglobina: 9,5 g/dL  
Hematócrito: 28,0 %  
Vol. Glob. Média: 92,1 fL  
Hem. Glob. Média: 31,3 pg  
C.H. Glob. Média: 33,9 g/dL

Raras hemácias hipocrômicas.

Valores de Referência:

4,00 a 5,20 milhões/mm<sup>3</sup>  
12,00 a 16,00 g/dL  
36 a 46 %  
80,0 a 97,0 fL  
26,0 a 34,0 pg  
32,0 a 36,0 g/dL

**LEUCOGRAMA**

Leucócitos: 8.190 /mm<sup>3</sup>  
Neutrófilos: 60 % 4.914 /mm<sup>3</sup>  
Promielócitos: 0 % 0 /mm<sup>3</sup>  
Mielócitos: 0 % 0 /mm<sup>3</sup>  
Metamielócitos: 0 % 0 /mm<sup>3</sup>  
Bastões: 3 % 246 /mm<sup>3</sup>  
Segmentados: 57 % 4.668 /mm<sup>3</sup>  
Eosinófilos: 3 % 246 /mm<sup>3</sup>  
Basófilos: 1 % 82 /mm<sup>3</sup>  
Linfócitos: 29 % 2.375 /mm<sup>3</sup>  
Linfócitos atípicos: 0 % 0 /mm<sup>3</sup>  
Monócitos: 7 % 573 /mm<sup>3</sup>  
Blastos: 0 % 0 /mm<sup>3</sup>

Leucócitos morfologicamente normais.

4.000 a 10.000 /mm<sup>3</sup>

Absoluto (/mm<sup>3</sup>)

1.800 a 10.000 /mm<sup>3</sup>

Zero

Zero

Zero

0 a 1000 /mm<sup>3</sup>

1.800 a 7.000 /mm<sup>3</sup>

0 a 600 /mm<sup>3</sup>

0 a 200 /mm<sup>3</sup>

1.000 a 5.000 /mm<sup>3</sup>

Zero

80 a 1.200 /mm<sup>3</sup>

Zero

Plaquetas: 216.000 /mm<sup>3</sup> 150.000 a 450.000 /mm<sup>3</sup>

Coleta/Recebimento: 01/10/2018 05:02:32

Data de Liberação do Resultado: 01/10/2018 05:27:37

Certificado Digital: FF806E273357F317346A40FD0707060D1E54A5EDD0

Assinatura eletrônica - Dr. Francisco Dias Coelho - CRF - PI 664

Sr(a): SHIRLENNE RODRIGUES DE MORAIS  
Dr(a): GILMARIO SANTOS MACEDO  
Convênio: SÃO MARCOS - PARTICULAR  
Idade: 22/10/1980 - 37a  
Filiação: MARIA RODRIGUES DE MORAIS

Número: 802145  
Data: 29/09/2018 00:55:18  
Coleta: HOSPITAL SÃO MARCOS  
Destino: UTI TERREO

**RESULTADO**

**LACTATO**

Material: SORO  
Método: ELETRODO SELETIVO

**1,3 mmol/L**

Valores de referência:  
[0,4 a 2,0 mmol/L]

**Últimos Resultados:**

(28/09/2018): 0,8 (27/09/2018): 1,0 (26/09/2018): 1,5 (25/09/2018): 1,4 (24/09/2018): 2,0

Coleta/Recebimento: 29/09/2018 05:10:04  
Data da Liberação do Resultado: 29/09/2018 05:24:16  
Certificado Digital: FF80B3243052F8142767A3FED09080961A7E62FAA

Assinatura eletrônica - Dr. Pedro Simão da Silva Azevedo - CPF - PI: 1840

**CÁLCIO IÔNICO**

Material: SORO  
Método: ELETRODO SELETIVO

**1,11 mmol/L**

Valores de referência:  
2 horas de vida: 1,21 a 1,46 mmol/L  
24 horas de vida: 1,10 a 1,36 mmol/L  
3 dias: 1,15 a 1,42 mmol/L  
5 dias: 1,22 a 1,48 mmol/L  
Até 18 anos: 1,20 a 1,35 mmol/L  
Adultos: 1,10 a 1,35 mmol/L

**Últimos Resultados:**

(28/09/2018): 1,14 (27/09/2018): 1,08 (26/09/2018): 1,14 (25/09/2018): 1,09 (24/09/2018): 1,12

Coleta/Recebimento: 29/09/2018 05:10:04  
Data da Liberação do Resultado: 29/09/2018 05:18:25  
Certificado Digital: FF80ED213589FD1D2E8EAA7F2101030484A8E51289

Assinatura eletrônica - Dr. Pedro Simão da Silva Azevedo - CPF - PI: 1840

**CREATININA**

Material: SORO  
Método: QUÍMICA SECA (CINÉTICO DE DOIS PONTOS)

**0,36 mg/dL**

Valores de referência:  
0,40 a 1,10 mg/dL

**Últimos Resultados:**

(28/09/2018): 0,32 (27/09/2018): 0,40 (25/09/2018): 0,33 (24/09/2018): 0,41 (23/09/2018): 0,29

Coleta/Recebimento: 29/09/2018 05:10:04  
Data da Liberação do Resultado: 29/09/2018 05:15:25  
Certificado Digital: FF80E1223858FC1E2D6DA9F4117C9E9F68ACD1885

Assinatura eletrônica - Dr. Pedro Simão da Silva Azevedo - CPF - PI: 1840



Sr(a): SHIRLENNE RODRIGUES DE MORAIS  
Dr(a): GILMARIO SANTOS MACEDO  
Convênio: SÃO MARCOS - PARTICULAR  
Idade: 22/10/1980 - 37a  
Filiação: MARIA RODRIGUES DE MORAIS

Número: 802145  
Data: 29/09/2018 00:53:28  
Coleta: HOSPITAL SÃO MARCOS  
Destino: UTI TERREO

**RESULTADO**

**CPK - CREATINOFOSFOQUINASE**

Material: SORO  
Método: QUÍMICA SECA (ENZIMÁTICO DE DOIS PONTOS)

**95 U/mL**

Valores de referência:  
30 a 135 U/mL

Últimos Resultados:  
(26/09/2018): 146 (25/09/2018): 315 (24/09/2018): 310

Coleta/Recebimento: 29/09/2018 05:10:04  
Data de Liberação do Resultado: 29/09/2018 05:24:18  
Certificado Digital: FF60E7289C5EFA18288BAFF21A74BCFD8E82F31C7F

Assinatura eletrônica - Dr. Pedro Simão da Silva Azevedo - CRP - PI: 1849

**POTASSIO**

Material: SORO  
Método: QUÍMICA SECA (ELETRODO SELETIVO)  
Data da coleta: 29/09/2018 05:10:04

**3,5 mEq/L**

Valores de referência:  
De 3,5 a 5,1 mEq/L

Últimos Resultados:  
(28/09/2018): 3,9 (27/09/2018): 3,6 (26/09/2018): 3,4 (25/09/2018): 3,3 (24/09/2018): 3,5

Coleta/Recebimento: 29/09/2018 05:10:04  
Data de Liberação do Resultado: 29/09/2018 05:24:18  
Certificado Digital: FF60E6263254F0122161A5F6000202030851F01960

Assinatura eletrônica - Dr. Pedro Simão da Silva Azevedo - CRP - PI: 1849



Sr(a): SHIRLENNE RODRIGUES DE MORAIS  
Dr(a): GILMARIO SANTOS MACEDO  
Convênio: SÃO MARCOS - PARTICULAR  
Idade: 22/10/1980 - 37a  
Filiação: MARIA RODRIGUES DE MORAIS

Número: 802145  
Data: 29/09/2018 00:33:28  
Coleta: HOSPITAL SÃO MARCOS  
Destino: UTI TERREO

**RESULTADO**

**GASOMETRIA ARTERIAL**

Material: [SANGUE HEPARINIZADO]  
Método: ELETRODO SELETIVO  
Hora da coleta:

<b>pH</b>	<b>7.46</b> (7,35 a 7,45)	
<b>PO2</b>	<b>149 mmHg</b> (83 a 108 mmHg)	
<b>PCO2</b>	<b>42 mmHg</b> (35 a 45 mmHg)	
<b>HCO3</b>	<b>29.9 mmol/L</b> (21 a 28 mmol/L)	
<b>TCO2</b>	<b>31.2 mmol/L</b> (24 a 31 mmol/L)	
<b>BE</b>	<b>5.5 mmol/L</b> (-3,0 a +3,0 mmol/L)	
<b>SO2</b>	<b>99 %</b> (95 a 99 %)	
<b>Fo2</b>	<b>25 %</b>	

**Últimos Resultados:**

pH: (28/09/2018): 7.46 (27/09/2018): 7.43 (25/09/2018): 7.48 (24/09/2018): 7.46  
PO2: (28/09/2018): 176 (27/09/2018): 159 (25/09/2018): 141 (24/09/2018): 204  
PCO2: (28/09/2018): 45 (27/09/2018): 47 (25/09/2018): 36 (24/09/2018): 32  
HCO3: (28/09/2018): 32.0 (27/09/2018): 31.2 (25/09/2018): 26.8 (24/09/2018): 22.8  
TCO2: (28/09/2018): 33.4 (27/09/2018): 32.6 (25/09/2018): 27.9 (24/09/2018): 23.8  
BE: (28/09/2018): 7.2 (27/09/2018): 5.9 (25/09/2018): 3.3 (24/09/2018): -0.4  
SO2: (28/09/2018): 100 (27/09/2018): 99 (25/09/2018): 99 (24/09/2018): 100  
Fo2: (28/09/2018): 25 (27/09/2018): 25 (25/09/2018): 21 (24/09/2018): 30

Colheita/Recebimento: 29/09/2018 08:10:18

Data de Liberação do Resultado: 29/09/2018 09:24:17

Certificado Digital: FF80E527335TF3172464A2F0D707035A82ABET1055

Assinatura Eletrônica - Dr. Pedro Simão de Sá Azevedo - CPF - PI 1840



Dr. Francisco das Neves  
Farmacêutico Especialista  
CPF 164

Sr(a): SHIRLENNE RODRIGUES DE MORAIS  
Dr(a): FRANCISCO CESAR DE OLIVEIRA GONCALVES  
Convênio: SÃO MARCOS - PARTICULAR  
Idade: 22/10/1980 - 37a  
Filiação: MARIA RODRIGUES DE MORAIS

Número: 802322  
Data: 30/09/2018 01:43:59  
Coleta: HOSPITAL SÃO MARCOS  
Destino: UTI TERREO

**RESULTADO**

**HEMOGRAMA**

Material: SANGUE COM EDTA

Método: AUTOMAÇÃO MINORAY BC 5300 / ABBOTT CELL DYN 3700

**ERITROGRAMA**

Hemácias:	2,99	milhões/mm <sup>3</sup>	Valores de Referência:
Hemoglobina:	9,6	g/dL	4,00 a 5,20 milhões/mm <sup>3</sup>
Hematócrito:	27,8	%	12,00 a 16,00 g/dL
Vol. Glob. Média:	93,0	fL	36 a 46 %
Hem. Glob. Média:	32,1	pg	80,0 a 97,0 fL
C.H. Glob. Média:	34,5	g/dL	26,0 a 34,0 pg
Raras hemácias hipocrômicas.			32,0 a 36,0 g/dL

**LEUCOGRAMA**

Leucócitos:	6.350 /mm <sup>3</sup>	4.000 a 10.000 /mm <sup>3</sup>
Neutrófilos:	59 %	3.747 /mm <sup>3</sup>
Promielócitos:	0 %	0 /mm <sup>3</sup>
Mielócitos:	0 %	0 /mm <sup>3</sup>
Metamielócitos:	0 %	0 /mm <sup>3</sup>
Bastões:	2 %	127 /mm <sup>3</sup>
Segmentados:	57 %	3.620 /mm <sup>3</sup>
Eosinófilos:	4 %	254 /mm <sup>3</sup>
Basófilos:	0 %	0 /mm <sup>3</sup>
Linfócitos:	28 %	1.778 /mm <sup>3</sup>
Linfócitos atípicos:	0 %	0,0 /mm <sup>3</sup>
Monócitos:	9 %	572 /mm <sup>3</sup>
Blastos:	0 %	0 /mm <sup>3</sup>
Leucócitos morfológicamente normais.		
Plaquetas:	182.000	/mm <sup>3</sup> 150.000 a 450.000/mm <sup>3</sup>

Coleção/Recebimento: 30/09/2018 05:35:58  
Data da Liberação do Resultado: 30/09/2018 06:19:04  
Certificado Digital: FFB0ED313559FD1D2E6EAA7D101030864A7E62F4A

Assinatura eletrônica - Dr. Francisco Dias Coelho - CREF - PI: 664



## Laboratório SHECAP

Rua Félix Pacheco, 2159  
Centro Sul - Edifício SHECAP  
CEP 64001-160 - Teresina - Piauí - Brasil  
Telefone (86) 3222-5083 / 3222-5151  
www.shecap.com.br - atendimento@shecap.com.br

Sr(a): SHIRLENNE RODRIGUES DE MORAIS  
Dr(a): FRANCISCO CESAR DE OLIVEIRA GONCALVES  
Convênio: SÃO MARCOS - PARTICULAR  
Idade: 22/10/1980 - 37a  
Filiação: MARIA RODRIGUES DE MORAIS

Número: 802322  
Data: 30/09/2018 01:43:59  
Coleta: HOSPITAL SÃO MARCOS  
Destino: UTI TERREO

### RESULTADO

#### LACTATO

Material: SORO  
Método: QUÍMICA SECA

Últimos Resultados:

Coleta/Recebimento: 30/09/2018 05:38:27  
Data de Liberação do Resultado: 30/09/2018 07:05:13  
Certificado Digital: FF80E3243002F8142767A3FE000000001A2E32C4F

**No Result mmol/L**

Valores de referência:  
[0,4 a 2,0 mmol/L]

Assinatura eletrônica - Dr. Francisberg Dias Coelho - CRF - PI 664

#### SODIO

Material: SORO  
Método: QUÍMICA SECA (ELETRODO SELETIVO)

Últimos Resultados:  
(23/09/2018): 139

Coleta/Recebimento: 30/09/2018 05:38:27  
Data de Liberação do Resultado: 30/09/2018 08:55:44  
Certificado Digital: FF80E1223058FC1E2D6DA9F41C7C8EE54B4B4AB2C8

**142 mEq/L**

Valores de referência:  
137 a 145 mEq/L

Assinatura eletrônica - Dr. Francisberg Dias Coelho - CRF - PI 664

#### POTASSIO

Material: SORO  
Método: QUÍMICA SECA (ELETRODO SELETIVO)  
Data da coleta: 30/09/2018 05:36:27

Últimos Resultados:  
(23/09/2018): 3,7

Coleta/Recebimento: 30/09/2018 05:36:27  
Data de Liberação do Resultado: 30/09/2018 08:55:43  
Certificado Digital: FF80E6273357F3172484A0FD0707C80C82A5E42D4C

**3,4 mEq/L**

Valores de referência:  
De 3,5 a 5,1 mEq/L

Assinatura eletrônica - Dr. Francisberg Dias Coelho - CRF - PI 664

#### MAGNESIO

Material: SORO  
Método: QUÍMICA SECA (COLORIMÉTRICO)

Últimos Resultados:  
(28/09/2018): 1,83 (25/09/2018): 2,09 (24/09/2018): 2,17

Coleta/Recebimento: 30/09/2018 05:36:27  
Data de Liberação do Resultado: 30/09/2018 08:55:44  
Certificado Digital: FF80E7280C6EFA182B8BAFF21A7A9CFF8E91F01960

**1,90 mg/dL**

Valores de referência:  
De 1,6 a 2,3 mg/dL

Assinatura eletrônica - Dr. Francisberg Dias Coelho - CRF - PI 664



Dr. Francisberg Dias Coelho  
Farmacêutico - Especialista  
CRF: 664

Sr(a): SHIRLENNE RODRIGUES DE MORAIS  
Dr(a): SHIRLY MARIA DE SOUSA PACHECO  
Convênio: SÃO MARCOS - PARTICULAR  
Idade: 22/10/1980 - 37a  
Filiação: MARIA RODRIGUES DE MORAIS

Número: 802022  
Data: 28/09/2018 02:03:41  
Coleta: HOSPITAL SÃO MARCOS  
Destino: UTI TERREO

**RESULTADO**

**SODIO**

Material: SORO  
Método: QUÍMICA SECA (ELETRODO SELETIVO)

**142 mEq/L**

Valores de referência:  
137 a 145 mEq/L

**Últimos Resultados:**

(27/09/2018): 134 (26/09/2018): 142 (25/09/2018): 142 (24/09/2018): 140

Coleta/Recebimento: 28/09/2018 05:16:38  
Data de Liberação do Resultado: 28/09/2018 08:30:10  
Certificado Digital: FF80E4263150F1112262A6F8060507D765A6E7106B

Assinatura eletrônica - Dr. Fernando Chaves de Sousa - CRF - PI: 0830

**UREIA**

Material: SORO  
Método: QUÍMICA SECA (COLORIMÉTRICO)

**10 mg/dL**

Valores de referência:  
De 14 a 36 mg/dL

**Últimos Resultados:**

(27/09/2018): 12 (25/09/2018): 24 (24/09/2018): 20 (23/09/2018): 21

Coleta/Recebimento: 28/09/2018 05:16:38  
Data de Liberação do Resultado: 28/09/2018 08:30:10  
Certificado Digital: FF80E5263254F0122161A5F80C0C0C0266A8EA136B

Assinatura eletrônica - Dr. Fernando Chaves de Sousa - CRF - PI: 0830

**CÁLCIO IÔNICO**

Material: SORO  
Método: ELETRODO SELETIVO

**1,14 mmol/L**

Valores de referência:  
2 horas de vida: 1,21 a 1,46 mmol/L  
24 horas de vida: 1,10 a 1,36 mmol/L  
3 dias: 1,15 a 1,42 mmol/L  
5 dias: 1,22 a 1,48 mmol/L  
Até 18 anos: 1,20 a 1,35 mmol/L  
Adultos: 1,10 a 1,35 mmol/L

**Últimos Resultados:**

(27/09/2018): 1,08 (26/09/2018): 1,14 (25/09/2018): 1,09 (24/09/2018): 1,12

Coleta/Recebimento: 28/09/2018 05:16:38  
Data de Liberação do Resultado: 28/09/2018 08:30:11  
Certificado Digital: FF80BA2B3F43070457B7D32950B0C23358A8B0C30B

Assinatura eletrônica - Dr. Fernando Chaves de Sousa - CRF - PI: 0830

11

12

Sr(a): SHIRLENNE RODRIGUES DE MORAIS  
Dr(a): SHIRLY MARIA DE SOUSA PACHECO  
Convênio: SÃO MARCOS - PARTICULAR  
Idade: 22/10/1980 - 37a  
Filiação: MARIA RODRIGUES DE MORAIS

Número: 802022  
Data: 28/09/2018 02:03:41  
Coleta: HOSPITAL SÃO MARCOS  
Destino: UTI TERREO

**RESULTADO**

**MAGNESIO**

Material: SORO

Método: QUÍMICA SECA (COLORIMÉTRICO)

**1,83 mg/dL**

Valores de referência:

De 1,6 a 2,3 mg/dL

Últimos Resultados:

(25/09/2018): 1,09 (24/09/2018): 2,17

Coleta/Recebimento: 28/09/2018 06:16:38

Data de Liberação do Resultado: 28/09/2018 08:30:11

Certificado Digital: FF00EB2C385AFE1C2F6FABF81E7E8080EE1071888D

Assinatura eletrônica - Dr. Fernando Chaves de Sousa - CRF - PI: 0830



Sr(a): SHIRLENNE RODRIGUES DE MORAIS  
Dr(a): SHIRLY MARIA DE SOUSA PACHECO  
Convênio: SÃO MARCOS - PARTICULAR  
Idade: 22/10/1980 - 37a  
Filiação: MARIA RODRIGUES DE MORAIS

Número: 802022  
Data: 28/09/2018 02:03:41  
Coleta: HOSPITAL SÃO MARCOS  
Destino: UTI TERREO

**RESULTADO**

**GASOMETRIA ARTERIAL**

Material: [SANGUE HEPARINIZADO]

Método: ELETRODO SELETIVO

Hora da coleta:

<b>pH</b>	<b>7.46</b>	
	[7,35 a 7,45]	]
<b>PO2</b>	<b>176 mmHg</b>	
	[83 a 108 mmHg]	]
<b>PCO2</b>	<b>45 mmHg</b>	
	[35 a 45 mmHg]	]
<b>HCO3</b>	<b>32.0 mmol/L</b>	
	[21 a 28 mmol/L]	]
<b>TCO2</b>	<b>33.4 mmol/L</b>	
	[24 a 31 mmol/L]	]
<b>BE</b>	<b>7.2 mmol/L</b>	
	[-3,0 a +3,0 mmol/L]	]
<b>SO2</b>	<b>100 %</b>	
	[95 a 99 %]	]
<b>Fo2</b>	<b>25 %</b>	

**Últimos Resultados:**

pH: [27/09/2018]: 7.43 [25/09/2018]: 7.48 [24/09/2018]: 7.46  
PO2: [27/09/2018]: 159 [25/09/2018]: 141 [24/09/2018]: 204  
PCO2: [27/09/2018]: 47 [25/09/2018]: 36 [24/09/2018]: 32  
HCO3: [27/09/2018]: 31.2 [25/09/2018]: 26.8 [24/09/2018]: 22.8  
TCO2: [27/09/2018]: 32.6 [25/09/2018]: 27.9 [24/09/2018]: 23.8  
BE: [27/09/2018]: 5.9 [25/09/2018]: 3.3 [24/09/2018]: -0.4  
SO2: [27/09/2018]: 99 [25/09/2018]: 99 [24/09/2018]: 100  
Fo2: [27/09/2018]: 25 [25/09/2018]: 21 [24/09/2018]: 30

Coleta/Recebimento: 28/09/2018 05:16:39

Data de Liberação do Resultado: 28/09/2018 06:28:22

Certificado Digital: FP00E122D658FC152D6DA8F41C7C8EFE8DAE8F1853

Assinatura eletrônica - Dr. Fernando Chaves de Sousa - CRM - PI: 0930

Sr(a):	SHIRLENNE RODRIGUES DE MORAIS	Número:	802085
Dn(a):	GILMARIO SANTOS MACEDO	Data:	28/09/2018 19:21:08
Convênio:	SÃO MARCOS - PARTICULAR	Coleta:	HOSPITAL SÃO MARCOS
Idade:	22/10/1980 - 37a	Destino:	UTI TERREO
Filiação:	MARIA RODRIGUES DE MORAIS		

**RESULTADO**

**HEMOCULTURA 1ª AMOSTRA**

Material: SANGUE

Método: Semelha em meios específicos.

**Resultado**

Ausência de crescimento de microorganismos após 24 hs.

Antibiograma não realizado em face ao resultado acima.

Referências segundo: Recomendações da Sociedade Brasileira de Patologia Clínica/ Medicina Laboratorial: Boas Práticas em Microbiologia Clínica - 2016.

Coleta/Recebimento: 28/09/2018 19:21:08

Data de Liberação do Resultado: 01/10/2018 10:16:35

Certificado Digital: FF80E3243052F6142767A3FE060H98081Ceda1E331

Assinatura eletrônica - Dra. Shyelka Reis - CRP - PI: 474

**UROCULTURA (CULTURA DE URINA)**

Material: URINA JATO MÉDIO

Método: Cultura Quantitativa

**Resultado**

Na amostra analisada não houve crescimento de microorganismos.

Observações: Antibiograma não realizado em face ao resultado acima.

Referência segundo: Sociedade Brasileira de Patologia Clínica/ Medicina Laboratorial: Boas Práticas em Microbiologia Clínica - 2016.

Coleta/Recebimento: 28/09/2018 17:04:04

Data de Liberação do Resultado: 01/10/2018 10:16:51

Certificado Digital: FF66E0813559F0702E8EAA7D1111030357ADE01564

Assinatura eletrônica - Dra. Shyelka Reis - CRP - PI: 474

Sr(a): SHIRLENNE RODRIGUES DE MORAIS  
Dr(a): GILMARIO SANTOS MACEIRO  
Convênio: SÃO MARCOS - PARTICULAR  
Idade: 22/10/1980 - 37a  
Filiação: MARIA RODRIGUES DE MORAIS

Número: 802145  
Data: 19/09/2018 00:55:28  
Coleta: HOSPITAL SÃO MARCOS  
Destino: UTI TERREO

**RESULTADO**

**HEMOGRAMA**

Material: SANGUE COM EDTA

Método: AUTOMAÇÃO MINDRAY BC 5300 / ABBOTT CELL DYN 3700

**ERITROGRAMA**

Hemácias:	3,29	milhões/mm <sup>3</sup>	Valores de Referência: 4,00 a 5,20 milhões/mm <sup>3</sup>
Hemoglobina:	10,1	g/dL	12,00 a 16,00 g/dL
Hematócrito:	30,0	%	36 a 46 %
Vol. Glob. Média:	91,2	fL	80,0 a 97,0 fL
Hem. Glob. Média:	30,7	pg	26,0 a 34,0 pg
C.H. Glob. Média:	33,7	g/dL	32,0 a 36,0 g/dL
Raras hemácias hipocrômicas.			

**LEUCOGRAMA**

Leucócitos:	9.220 /mm <sup>3</sup>	4.000 a 10.000 /mm <sup>3</sup>
		Absoluta [/mm <sup>3</sup> ]
Neutrófilos:	77 %	7.099 /mm <sup>3</sup>
Promielócitos:	0 %	0 /mm <sup>3</sup>
Mielócitos:	0 %	0 /mm <sup>3</sup>
Metamielócitos:	0 %	0 /mm <sup>3</sup>
Bastões:	3 %	277 /mm <sup>3</sup>
Segmentados:	74 %	6.823 /mm <sup>3</sup>
Eosinófilos:	3 %	277 /mm <sup>3</sup>
Basófilos:	0 %	0 /mm <sup>3</sup>
Linfócitos:	14 %	1.291 /mm <sup>3</sup>
Linfócitos atípicos:	0 %	0,0 /mm <sup>3</sup>
Monócitos:	6 %	553 /mm <sup>3</sup>
Blastos:	0 %	0 /mm <sup>3</sup>
Alguns neutrófilos com granulações tóxicas finas.		
Plaquetas:	166.000	/mm <sup>3</sup> 150.000 a 450.000 m

Coleta/Recebimento: 28/09/2018 06:10:08  
Data de Liberação do Resultado: 28/09/2018 06:25:02  
Certificado Digital: F760E4359156F1112262A6F895C6070803A4E52EAD

Assinatura eletrônica - Dr. Pedro Simão da Silva Azevedo - CPF - R: 1940

Sr(a): SHIRLENNE RODRIGUES DE MORAIS  
Dr(a): SHIRLY MARIA DE SOUSA PACHECO  
Convênio: SÃO MARCOS - PARTICULAR  
Idade: 22/10/1980 - 37a  
Filiação: MARIA RODRIGUES DE MORAIS

Número: 802022  
Data: 28/09/2018 02:03:41  
Coleta: HOSPITAL SÃO MARCOS  
Destino: UTI TERREO

**RESULTADO**

**LACTATO**

Material: SORO  
Método: ELETRODO SELETIVO

**0,8 mmol/L**

Valores de referência:  
[0,4 a 2,0 mmol/L]

Últimos Resultados:

{27/09/2018}: 1,0 {26/09/2018}: 1,5 {25/09/2018}: 1,4 {24/09/2018}: 2,0

Coleta/Recebimento: 28/09/2018 05:18:37

Data da Liberação do Resultado: 28/09/2018 05:30:08

Certificado Digital: FFA0E3243052F8142767A3F6D8D0F0866A9E81188

Assinatura eletrônica - Dr. Fernando Chaves de Sousa - CRF - PI: 0820

**CREATININA**

Material: SORO  
Método: QUÍMICA SECA (CINÉTICO DE DOIS PONTOS)

**0,32 mg/dL**

Valores de referência:  
0,40 a 1,10 mg/dL

Últimos Resultados:

{27/09/2018}: 0,40 {25/09/2018}: 0,33 {24/09/2018}: 0,41 {23/09/2018}: 0,29

Coleta/Recebimento: 28/09/2018 05:18:37

Data da Liberação do Resultado: 28/09/2018 05:30:08

Certificado Digital: FFA0E3243052F8142767A3F6D8D0F0866A9E81188

Assinatura eletrônica - Dr. Fernando Chaves de Sousa - CRF - PI: 0820

**POTASSIO**

Material: SORO  
Método: QUÍMICA SECA (ELETRODO SELETIVO)  
Data da coleta: 28/09/2018 05:16:37

**3,9 mEq/L**

Valores de referência:  
De 3,5 a 5,1 mEq/L

Últimos Resultados:

{27/09/2018}: 3,6 {26/09/2018}: 3,4 {25/09/2018}: 3,3 {24/09/2018}: 3,5

Coleta/Recebimento: 28/09/2018 05:18:37

Data da Liberação do Resultado: 28/09/2018 05:30:08

Certificado Digital: FFA0E3243052F8142767A3F6D8D0F0866A9E81188

Assinatura eletrônica - Dr. Fernando Chaves de Sousa - CRF - PI: 0820



Sr(a): SHIRLENNE RODRIGUES DE MORAIS  
Dr(a): SHIRLY MARIA DE SOUSA PACHECO  
Convênio: SÃO MARCOS - PARTICULAR  
Idade: 22/10/1980 - 37a  
Filiação: MARIA RODRIGUES DE MORAIS

Número: 801970  
Data: 27/09/2018 20:41:35  
Coleta: HOSPITAL SÃO MARCOS  
Destino: UTI TERREO

**RESULTADO**

**CULTURA QUANTITATIVA DE SECRECOES PULMONARES**

Material: SECREÇÃO TRAQUEAL  
Método: CULTURA QUANTITATIVA

**Resultado**

Na amostra analisada não houve crescimento de microorganismos.

Observações: Antibiograma não realizado em face ao resultado acima.

Recomendações da Sociedade Brasileira de Patologia Clínica / Medicina Laboratorial:  
Boas Práticas em Microbiologia Clínica - 2016

Cópieta/Recebimento: 27/09/2018 20:41:35  
Data de Liberação do Resultado: 01/10/2018 12:50:31  
Certificado Digital: FF60E3245032F0142707A3F0B093770F8107C8457

Assinatura eletrônica - Dra. Shyelka Bale - CRF - PI: 474

**BACTERIOSCOPIA**

Material: secreção traqueal  
Método: Coloração de GRAM

Resultado: Presença de <10 células epiteliais <25 PMN por campo  
ausência de micro-organismos corados pelo Gram

Observações:

Referências segundo: Recomendações da Sociedade Brasileira de Patologia  
Clínica / Medicina Laboratorial: Boas Práticas em Microbiologia Clínica - 2016.

Cópieta/Recebimento: 27/09/2018 20:41:35  
Data de Liberação do Resultado: 01/10/2018 12:50:37  
Certificado Digital: FF60E3245032F0142707A3F0B093770F8107C8457

Assinatura eletrônica - Dra. Shyelka Bale - CRF - PI: 474



Sr(a): SHIRLENNE RODRIGUES DE MORAIS  
Dr(a): SHIRLY MARIA DE SOUSA PACHECO  
Convênio: SÃO MARCOS - PARTICULAR  
Idade: 22/10/1980 - 37a  
Filiação: MARIA RODRIGUES DE MORAIS

Número: 802022  
Data: 28/09/2018 02:03:41  
Coleta: HOSPITAL SÃO MARCOS  
Destino: UTI TERREO

**RESULTADO**

**HEMOGRAMA**

Material: SANGUE COM EDTA

Método: AUTOMAÇÃO MINDRAY BC 5300 / ABBOTT CELL DYN 3700

**ERITROGRAMA**

Hemácias: 3,48 milhões/mm<sup>3</sup>  
Hemoglobina: 10,5 g/dL  
Hematócrito: 31,9 %  
Vol. Glob. Média: 91,7 fL  
Hem. Glob. Média: 30,2 p8  
C.H. Glob. Média: 32,9 g/dL  
Raras hemácias hipocrômicas.

Valores de Referência:  
4,00 a 5,20 milhões/mm<sup>3</sup>  
12,00 a 16,00 g/dL  
36 a 46 %  
80,0 a 97,0 fL  
26,0 a 34,0 p8  
32,0 a 36,0 g/dL

**LEUCOGRAMA**

Leucócitos: 7.890 /mm<sup>3</sup>  
Neutrófilos: 81 % 6.391 /mm<sup>3</sup>  
Promielócitos: 0 % 0 /mm<sup>3</sup>  
Mielócitos: 0 % 0 /mm<sup>3</sup>  
Metamielócitos: 0 % 0 /mm<sup>3</sup>  
Bastões: 4 % 316 /mm<sup>3</sup>  
Segmentados: 77 % 6.075 /mm<sup>3</sup>  
Eosinófilos: 3 % 237 /mm<sup>3</sup>  
Basófilos: 0 % 0 /mm<sup>3</sup>  
Linfócitos: 11 % 868 /mm<sup>3</sup>  
Linfócitos atípicos: 0 % 0,0 /mm<sup>3</sup>  
Monócitos: 5 % 395 /mm<sup>3</sup>  
Blastos: 0 % 0 /mm<sup>3</sup>  
Alguns neutrófilos com grânulações tóxicas finas.

4.000 a 10.000 /mm<sup>3</sup>  
Absolute (/mm<sup>3</sup>)  
1.800 a 10.000 /mm<sup>3</sup>  
Zero  
Zero  
Zero  
0 a 1000 /mm<sup>3</sup>  
1.800 a 7.000 /mm<sup>3</sup>  
0 a 600 /mm<sup>3</sup>  
0 a 200 /mm<sup>3</sup>  
1.000 a 5.000 /mm<sup>3</sup>  
Zero  
80 a 1.200 /mm<sup>3</sup>  
Zero

Plaquetas: 145.000 /mm<sup>3</sup> 150.000 a 450.000 /mm<sup>3</sup>  
Plaquetas morfolologicamente normais.

Coleta/Aceite: 28/09/2018 05:17:00  
Data da Liberação do Resultado: 28/09/2018 05:44:58  
Certificado Digital: PPS0B8273357F317248A6FD070790987A8E81258

Assinatura eletrônica - Dr. Fernando Chaves de Sousa - CRF - PI: 0830







## Laboratório SHECAP

Rua Félix Pacheco, 2159  
Centro Sul - Edifício SHECAP  
CEP 64001-160 - Teresina - Piauí - Brasil  
Telefone (86) 3222-5083 / 3222-5151  
www.shecap.com.br - atendimento@shecap.com.br

Sr(a): SHIRLENNE RODRIGUES DE MORAIS  
Dr(a): MAURO GUIMARAES ALBUQUERQUE  
Convênio: SÃO MARCOS - PARTICULAR  
Idade: 22/10/1980 - 37a  
Filiação: MARIA RODRIGUES DE MORAIS

Número: 801840  
Data: 27/09/2018 00:01:06  
Coleta: HOSPITAL SÃO MARCOS  
Destino: UTI TERREO

### RESULTADO

#### GASOMETRIA ARTERIAL

Material: [SANGUE HEPARINIZADO]

Método: ELETRODO SELETIVO

Hora da coleta:

pH	7.43	
	[7,35 a 7,45]	1
PO2	159 mmHg	
	[83 a 108 mmHg]	1
PCO2	47 mmHg	
	[35 a 45 mmHg]	1
HCO3	31.2 mmol/L	
	[21 a 28 mmol/L]	1
TCO2	32.6 mmol/L	
	[24 a 31 mmol/L]	1
BE	5.9 mmol/L	
	[-3,0 a +3,0 mmol/L]	1
SO2	99 %	
	[95 a 99 %]	1
Fo2	25 %	

#### Últimos Resultados:

pH: (25/09/2018): 7.48 (24/09/2018): 7.46  
PO2: (25/09/2018): 141 (24/09/2018): 204  
PCO2: (25/09/2018): 36 (24/09/2018): 32  
HCO3: (25/09/2018): 26.8 (24/09/2018): 22.8  
TCO2: (25/09/2018): 27.9 (24/09/2018): 23.8  
BE: (25/09/2018): 3.3 (24/09/2018): -0.4  
SO2: (25/09/2018): 99 (24/09/2018): 100  
Fo2: (25/09/2018): 21 (24/09/2018): 30

Coleta/Recebimento: 27/09/2018 04:58:55

Data da Liberação do Resultado: 27/09/2018 05:04:30

Certificado Digital: FFD0E5273357F3172464A0FD67370870F618798198

Assinatura eletrônica: Dr. Benedito P. de Sousa Neto - CRF - PI: 1105



Dr. Francisco das Chagas  
Farmacêutico - Bioquímico  
CRF, 664



## Laboratório SHECAP

Rua Félix Pacheco, 2159  
Centro Sul - Edifício SHECAP  
CEP 64001-160 - Teresina - Piauí - Brasil  
Telefone (86) 3222-5083 / 3222-5151  
www.shecap.com.br - atendimento@shecap.com.br

Sr(a): SHIRLENNE RODRIGUES DE MORAIS  
Dr(a): MAURO GUIMARAES ALBUQUERQUE  
Convênio: SÃO MARCOS - PARTICULAR  
Idade: 22/10/1980 - 37a  
Filiação: MARIA RODRIGUES DE MORAIS

Número: 801840  
Data: 27/09/2018 00:01:06  
Coleta: HOSPITAL SÃO MARCOS  
Destino: UTI TERREO

### RESULTADO

#### POTASSIO

Material: SORO  
Método: QUÍMICA SECA (ELETRODO SELETIVO)  
Data da coleta: 27/09/2018 04:56:52

**3,6 mEq/L**

Valores de referência:  
De 3,5 a 5,1 mEq/L

#### Últimos Resultados:

(26/09/2018): 3,4 (25/09/2018): 3,3 (24/09/2018): 3,5

Coleta/Recebimento: 27/09/2018 04:56:52  
Data da Liberação do Resultado: 27/09/2018 05:28:43  
Certificado Digital: FFB0E42B3155F1112262A6FB050506CE1E7F9BEE32

Assinatura eletrônica - Dr. Benedito P. de Sousa Neto - CRF - PI: 1105

#### SODIO

Material: SORO  
Método: QUÍMICA SECA (ELETRODO SELETIVO)

**134 mEq/L**

Valores de referência:  
137 a 145 mEq/L

#### Últimos Resultados:

(26/09/2018): 142 (25/09/2018): 142 (24/09/2018): 140

Coleta/Recebimento: 27/09/2018 04:56:52  
Data da Liberação do Resultado: 27/09/2018 05:28:44  
Certificado Digital: FFB0E42B3155F1112262A6FB050506CE1E7F9BEE32

Assinatura eletrônica - Dr. Benedito P. de Sousa Neto - CRF - PI: 1105

#### UREIA

Material: SORO  
Método: QUÍMICA SECA (COLORIMÉTRICO)

**12 mg/dL**

Valores de referência:  
De 14 a 36 mg/dL

#### Últimos Resultados:

(25/09/2018): 24 (24/09/2018): 20 (23/09/2018): 21

Coleta/Recebimento: 27/09/2018 04:56:52  
Data da Liberação do Resultado: 27/09/2018 05:28:45  
Certificado Digital: FFB0E42B3155F1112262A6FB050506CE1E7F9BEE32

Assinatura eletrônica - Dr. Benedito P. de Sousa Neto - CRF - PI: 1105



Dr. Francisco das Coelha  
Farmacológico - Biológico  
CRF: 564

Sr(a): SHIRLENNE RODRIGUES DE MORAIS  
Dr(a): FRANCISCO CESAR DE OLIVEIRA GONCALVES  
Convênio: SÃO MARCOS - PARTICULAR  
Idade: 22/10/1980 - 37a  
Filiação: MARIA RODRIGUES DE MORAIS

Número: 801669  
Data: 26/09/2018 00:36:05  
Coleta: HOSPITAL SÃO MARCOS  
Destino: UTI TERREO

**RESULTADO**

**LACTATO**

Material: SORO  
Método: ELETRODO SELETIVO

**1,5 mmol/L**

Valores de referência:  
[0,4 a 2,0 mmol/L]

Últimos Resultados:  
(25/09/2018): 1,4 (24/09/2018): 2,0

Coleta/Recebimento: 26/09/2018 00:08:11  
Data da Liberação do Resultado: 26/09/2018 00:08:09  
Certificado Digital: FF60E0213659FD1D2E8EAA70101020802AAEB1467

Assinatura eletrônica - Dr. Pablo Delano P. R. de Sousa - CRF - PI: 500

**CALCIO IÔNICO**

Material: SORO  
Método: ELETRODO SELETIVO

**1,14 mmol/L**

Valores de referência:  
2 horas de vida: 1,21 a 1,46 mmol/L  
24 horas de vida: 1,10 a 1,36 mmol/L  
3 dias: 1,15 a 1,42 mmol/L  
5 dias: 1,22 a 1,48 mmol/L  
Até 18 anos: 1,20 a 1,35 mmol/L  
Adultos: 1,10 a 1,35 mmol/L

Últimos Resultados:  
(25/09/2018): 1,09 (24/09/2018): 1,12

Coleta/Recebimento: 26/09/2018 00:08:11  
Data da Liberação do Resultado: 26/09/2018 00:08:40  
Certificado Digital: FF60E1223664FC1E206DA9F41C7C9DE3484E4FB7C2

Assinatura eletrônica - Dr. Pablo Delano P. R. de Sousa - CRF - PI: 500

**POTASSIO**

Material: SORO  
Método: QUÍMICA SECA (ELETRODO SELETIVO)  
Data da coleta: 26/09/2018 00:06:11

**3,4 mEq/L**

Valores de referência:  
De 3,5 a 5,1 mEq/L

Últimos Resultados:  
(25/09/2018): 3,3 (24/09/2018): 3,5

Coleta/Recebimento: 26/09/2018 00:05:11  
Data da Liberação do Resultado: 26/09/2018 00:08:41  
Certificado Digital: FF60E5273367F3172484ADFD0707090E1880A1E931

Assinatura eletrônica - Dr. Pablo Delano P. R. de Sousa - CRF - PI: 500



## Laboratório SHECAP

Rua Félix Pacheco, 2159  
Centro Sul - Edifício SHECAP  
CEP 64001-160 - Teresina - Piauí - Brasil  
Telefone (86) 3221-5083 / 3222-5151  
www.shecap.com.br - atendimento@shecap.com.br

Sr(a): SHIRLENNE RODRIGUES DE MORAIS  
Dr(a): FRANCISCO CESAR DE OLIVEIRA GONCALVES  
Convênio: SÃO MARCOS - PARTICULAR  
Idade: 22/10/1980 - 37a  
Filiação: MARIA RODRIGUES DE MORAIS

Número: 801669  
Data: 26/09/2018 00:36:05  
Coleta: HOSPITAL SÃO MARCOS  
Destino: UTI TERREO

### RESULTADO

#### SODIO

Material: SORO  
Método: QUÍMICA SECA (ELETRODO SELETIVO)

**142 mEq/L**

Valores de referência:  
137 a 145 mEq/L

Últimos Resultados:  
(25/09/2018): 142 (24/09/2018): 140

Coleta/Recebimento: 26/09/2018 05:08:11  
Data de Liberação do Resultado: 26/09/2018 06:08:41  
Certificado Digital: PPSDE7283C5EFA182B8BAFF21A7A8BE1444C4D85C4

Assinatura eletrônica - Dr. Paulo Delano P. R. de Sousa - CRP - PI: 500

#### CPK - CREATINOFOSFOQUINASE

Material: SORO  
Método: QUÍMICA SECA (ENZIMÁTICO DE DOIS PONTOS)

**146 U/mL**

Valores de referência:  
30 a 135 U/mL

Últimos Resultados:  
(25/09/2018): 315 (24/09/2018): 310

Coleta/Recebimento: 26/09/2018 05:08:11  
Data de Liberação do Resultado: 26/09/2018 06:08:42  
Certificado Digital: PPSDE4253155F1112262A0FB0526C60C1E88A7EF0B

Assinatura eletrônica - Dr. Paulo Delano P. R. de Sousa - CRP - PI: 500



Dr. Francisco Dias Coelho  
Farmacêutico - Bioquímico  
CRP: 504



## Laboratório SHECAP

Rua Félix Pacheco, 2159  
Centro Sul - Edifício SHECAP  
CEP 64003-160 - Teresina - Piauí - Brasil  
Telefone (86) 3222-5083 / 3222-5151  
www.shecap.com.br - atendimento@shecap.com.br

Sr(a): SHIRLENNE RODRIGUES DE MORAIS  
Dr(a): MAURO GUIMARAES ALBUQUERQUE  
Convênio: SÃO MARCOS - PARTICULAR  
Idade: 22/10/1980 - 37a  
Filiação: MARIA RODRIGUES DE MORAIS

Número: 801840  
Data: 27/09/2018 00:03:06  
Coleta: HOSPITAL SÃO MARCOS  
Destino: UTI TERREO

### RESULTADO

#### HEMOGRAMA

Material: SANGUE COM EDTA

Método: AUTOMAÇÃO MINIRAY BC 5300 / ABBOTT CELL DYN 3700

#### ERITROGRAMA

			Valores de Referência:
Hemácias:	3,49	milhões/mm <sup>3</sup>	4,00 a 5,20 milhões/mm <sup>3</sup>
Hemoglobina:	10,7	g/dL	12,00 a 16,00 g/dL
Hematócrito:	31,9	%	36 a 46 %
Vol. Glob. Média:	91,4	fL	80,0 a 97,0 fL
Hem. Glob. Média:	30,7	pg	26,0 a 34,0 pg
C.H. Glob. Média:	33,5	g/dL	32,0 a 36,0 g/dL
Raras hemácias hipocrômicas.			
Anisocitose discreta.			

#### LEUCOGRAMA

Leucócitos:	8.280 /mm <sup>3</sup>	4.000 a 10.000 /mm <sup>3</sup>
Neutrófilos:	70 %	5.796 /mm <sup>3</sup>
Promielócitos:	0 %	0 /mm <sup>3</sup>
Mielócitos:	0 %	0 /mm <sup>3</sup>
Metamielócitos:	0 %	0 /mm <sup>3</sup>
Bastões:	5 %	414 /mm <sup>3</sup>
Segmentados:	65 %	5.382 /mm <sup>3</sup>
Eosinófilos:	3 %	248 /mm <sup>3</sup>
Basófilos:	1 %	83 /mm <sup>3</sup>
Linfócitos:	23 %	1.904 /mm <sup>3</sup>
Linfócitos atípicos:	0 %	0,0 /mm <sup>3</sup>
Monócitos:	3 %	248 /mm <sup>3</sup>
Blastos:	0 %	0 /mm <sup>3</sup>
Raros neutrófilos com granulação tóxica finas.		
Plaquetas:	151.000	/mm <sup>3</sup>
Plaquetas morfológicamente normais.		150.000 a 450.000 /mm <sup>3</sup>

Coleta/Recebimento: 27/09/2018 04:50:49  
Data da Liberação do Resultado: 27/09/2018 05:18:51  
Certificado Digital: PP00E7289C6EFA182B8BAFF21A7A9BE3445644CA6

Assinatura eletrônica - Dr. Benedito P. de Sousa Neto - CRF - PI: 1105



Dr. Francisco Dias Coelho  
Farmacêutico - Bioquímico  
CRF: 664





Sr(a): SHIRLENNE RODRIGUES DE MORAIS  
Dr(a): MAURO GUIMARAES ALBUQUERQUE  
Convênio: SÃO MARCOS - PARTICULAR  
Idade: 22/10/1980 - 37a  
Filiação: MARIA RODRIGUES DE MORAIS

Número: 801475  
Data: 25/09/2018 00:09:30  
Coleta: HOSPITAL SÃO MARCOS  
Destino: UTI TERRED

**RESULTADO**

**GASOMETRIA ARTERIAL**

Material: [SANGUE HEPARINIZADO]

Método: ELETRODO SELETIVO

Hora da coleta:

<b>pH</b>	<b>7.48</b>	
	[7.35 a 7.45]	]
<b>PO2</b>	<b>141 mmHg</b>	
	[83 a 108 mmHg]	]
<b>PCO2</b>	<b>36 mmHg</b>	
	[35 a 45 mmHg]	]
<b>HCO3</b>	<b>26.8 mmol/L</b>	
	[21 a 28 mmol/L]	]
<b>TCO2</b>	<b>27.9 mmol/L</b>	
	[24 a 31 mmol/L]	]
<b>BE</b>	<b>3.3 mmol/L</b>	
	[-3.0 a +3.0 mmol/L]	]
<b>SO2</b>	<b>99 %</b>	
	[95 a 99 %]	]
<b>Fo2</b>	<b>21 %</b>	

**Últimos Resultados:**

pH: [24/09/2018]: 7.46  
PO2: [24/09/2018]: 204  
PCO2: [24/09/2018]: 32  
HCO3: [24/09/2018]: 22.8  
TCO2: [24/09/2018]: 23.8  
BE: [24/09/2018]: -0.4  
SO2: [24/09/2018]: 100  
Fo2: [24/09/2018]: 30

Coleta/Recebimento: 25/09/2018 04:48:01

Data da Liberação do Resultado: 25/09/2018 06:31:44

Certificado Digital: FFE0E8273357F3172484ADF00707080C1F85A48C0C

Assinatura eletrônica - Dr. Benedito P. de Sousa Neto - CRF - PI: 7105

Sr(a): SHIRLENNE RODRIGUES DE MORAIS  
Dr(a): FRANCISCO CESAR DE OLIVEIRA GONCALVES  
Convênio: SÃO MARCOS - PARTICULAR  
Idade: 22/10/1980 - 37a  
Filiação: MARIA RODRIGUES DE MORAIS

Número: 801669  
Data: 26/09/2018 00:36:05  
Coleta: HOSPITAL SÃO MARCOS  
Destino: UTI TERREO

**RESULTADO**

**HEMOGRAMA**

Material: SANGUE COM EDTA

Método: AUTOMAÇÃO MINDRAY BC 5300 / ABBOTT CELL DYN 3700

**ERITROGRAMA**

Hemácias:	1,79	milhões/mm <sup>3</sup>	Valores de Referência:
Hemoglobina:	6,0	g/dL	4,00 a 5,20 milhões/mm <sup>3</sup>
Hematócrito:	18,4	%	12,00 a 16,00 g/dL
Vol. Glob. Média:	102,8	fL	36 a 46 %
Hem. Glob. Média:	33,5	pg	80,0 a 97,0 fL
C.H. Glob. Média:	32,6	g/dL	26,0 a 34,0 pg
Macrocitose discreta.			32,0 a 36,0 g/dL

**LEUCOGRAMA**

Leucócitos:	6.430 /mm <sup>3</sup>	4.000 a 10.000 /mm <sup>3</sup>
Neutrófilos:	59 %	Absoluto (/mm <sup>3</sup> )
Promielócitos:	0 %	1.800 a 10.000 /mm <sup>3</sup>
Mielócitos:	0 %	Zero
Metamielócitos:	0 %	Zero
Bastões:	3 %	Zero
Segmentados:	56 %	0 a 1000 /mm <sup>3</sup>
Eosinófilos:	1 %	1.800 a 7.000 /mm <sup>3</sup>
Basófilos:	0 %	0 a 600 /mm <sup>3</sup>
Linfócitos:	37 %	0 a 200 /mm <sup>3</sup>
Linfócitos atípicos:	0 %	1.000 a 5.000 /mm <sup>3</sup>
Monócitos:	3 %	Zero
Blastos:	0 %	80 a 1.200 /mm <sup>3</sup>
Leucócitos morfologicamente normais.		Zero
Plaquetas:	120.000	/mm <sup>3</sup>
Plaquetopenia discreta		150.000 a 450.000 m

Coleta/Acabamento: 26/09/2018 00:00:00  
Data de Liberação do Resultado: 26/09/2018 00:00:19  
Certificado Digital: FFB3E3243052F0142767A3FE0608070D1F68A8D028

Assinatura eletrônica - Dr. Paulo Delano P. R. de Sousa - CRF - PI 500

Sr(a): SHIRLENNE RODRIGUES DE MORAIS  
Dr(a): MAURO GUIMARAES ALBUQUERQUE  
Convênio: SÃO MARCOS - PARTICULAR  
Idade: 22/10/1980 - 37a  
Filiação: MARIA RODRIGUES DE MORAIS

Número: 801475  
Data: 25/09/2018 00:09:30  
Coleta: HOSPITAL SÃO MARCOS  
Destino: UTI TERREO

**RESULTADO**

**LACTATO**

Material: SORO  
Método: ELETRODO SELETIVO

**1,4 mmol/L**

Valores de referência:  
[0,4 a 2,0 mmol/L]

Últimos Resultados:  
(24/09/2018): 2,0

Coleta/Recebimento: 25/09/2018 04:47:47  
Data de Liberação do Resultado: 25/09/2018 08:31:43  
Certificado Digital: FF00E3243052F6142767A3FE06C070B1E82A3E80F

Assinatura eletrônica - Dr. Benedito P. de Sousa Neto - CRP - PI: 7105

**CALCIO IÔNICO**

Material: SORO  
Método: ELETRODO SELETIVO

**1,09 mmol/L**

Valores de referência:  
2 horas de vida: 1,21 a 1,46 mmol/L  
24 horas de vida: 1,10 a 1,36 mmol/L  
3 dias: 1,15 a 1,42 mmol/L  
5 dias: 1,22 a 1,48 mmol/L  
Até 18 anos: 1,20 a 1,35 mmol/L  
Adultos: 1,10 a 1,35 mmol/L

Últimos Resultados:  
(24/09/2018): 1,12

Coleta/Recebimento: 25/09/2018 04:47:47  
Data de Liberação do Resultado: 25/09/2018 08:25:30  
Certificado Digital: FF00E0213559F01D2E6EAAF7D1D1520861A7682F4A

Assinatura eletrônica - Dr. Benedito P. de Sousa Neto - CRP - PI: 7105

**CREATININA**

Material: SORO  
Método: QUÍMICA SECA (CINÉTICO DE DOIS PONTOS)

**0,33 mg/dL**

Valores de referência:  
0,40 a 1,10 mg/dL

Últimos Resultados:  
(24/09/2018): 0,41 (23/09/2018): 0,29

Coleta/Recebimento: 25/09/2018 04:47:47  
Data de Liberação do Resultado: 25/09/2018 08:25:31  
Certificado Digital: FF00E1225858F01E2D6DA6F41C7C9DE1454B4A82C9

Assinatura eletrônica - Dr. Benedito P. de Sousa Neto - CRP - PI: 7105

Sr(a): SHIRLENNE RODRIGUES DE MORAIS  
Dr(a): MAURO GUIMARAES ALBUQUERQUE  
Convênio: SÃO MARCOS - PARTICLLAR  
Idade: 22/10/1980 - 37a  
Filiação: MARIA RODRIGUES DE MORAIS

Número: 801475  
Data: 25/09/2018 00:09:30  
Coleta: HOSPITAL SÃO MARCOS  
Destino: UTI-TERREO

**RESULTADO**

**MAGNESIO**

Material: SORO  
Método: QUÍMICA SECA (COLORIMÉTRICO)

**2,09 mg/dL**

Valores de referência:  
De 1,6 a 2,3 mg/dL

Últimos Resultados:  
(24/09/2018): 2,17

Coleta/Recebimento: 25/09/2018 04:47:47  
Data da Liberação do Resultado: 25/09/2018 08:25:32  
Certificado Digital: FF90E4253155F1112252A6F80903060A1063A2EAC0E

Assinatura eletrônica - Dr. Benedito P. de Sousa Neto - CRF - PI: 1105

**POTASSIO**

Material: SORO  
Método: QUÍMICA SECA (ELETRODO SELETIVO)  
Data da coleta: 25/09/2018 04:47:47

**3,3 mEq/L**

Valores de referência:  
De 3,5 a 5,1 mEq/L

Últimos Resultados:  
(24/09/2018): 3,5

Coleta/Recebimento: 25/09/2018 04:47:47  
Data da Liberação do Resultado: 25/09/2018 08:31:45  
Certificado Digital: FF40E5253254F0122181A3F80500010550A4E52E4D

Assinatura eletrônica - Dr. Benedito P. de Sousa Neto - CRF - PI: 1105

**SODIO**

Material: SORO  
Método: QUÍMICA SECA (ELETRODO SELETIVO)

**142 mEq/L**

Valores de referência:  
137 a 145 mEq/L

Últimos Resultados:  
(24/09/2018): 140

Coleta/Recebimento: 25/09/2018 04:47:47  
Data da Liberação do Resultado: 25/09/2018 08:25:32  
Certificado Digital: FF80EA2B3F43070457B7D3295093D1363157B8DE3A

Assinatura eletrônica - Dr. Benedito P. de Sousa Neto - CRF - PI: 1105

Sr(a): SHIRLENNE RODRIGUES DE MORAIS  
Dr(a): MAURO GUIMARAES ALBUQUERQUE  
Convênio: SÃO MARCOS - PARTICULAR  
Idade: 22/10/1980 - 37a  
Filiação: MARIA RODRIGUES DE MORAIS

Número: 801475  
Data: 25/09/2018 00:09:30  
Coleta: HOSPITAL SÃO MARCOS  
Destino: UTI TERREO

**RESULTADO**

**UREIA**

Material: SORO

Método: QUÍMICA SECA (COLORIMÉTRICO)

**24 mg/dL**

Valores de referência:

De 14 a 36 mg/dL

Últimos Resultados:

(24/09/2018): 20 (23/09/2018): 21

Coleta/Recebimento: 25/09/2018 04:47:47

Data de Liberação do Resultado: 25/09/2018 08:31:45

Certificado Digital: FF80EB2C385AFE1C2F6FA8F51E7E9FE3474D4CB4C7

Assinatura eletrônica - Dr. Benedito P. de Sousa Neto - CRF - PI: 1105

**CPK - CREATINOFOSFOQUINASE**

Material: SORO

Método: QUÍMICA SECA (ENZIMÁTICO DE DOIS PONTOS)

**315 U/mL**

Valores de referência:

30 a 135 U/mL

Últimos Resultados:

(24/09/2018): 310

Coleta/Recebimento: 25/09/2018 04:47:47

Data de Liberação do Resultado: 25/09/2018 08:31:45

Certificado Digital: FF81E3243052F5142767A3FE080817DB1E62A3EBCF

Assinatura eletrônica - Dr. Benedito P. de Sousa Neto - CRF - PI: 1105











## Laboratório SHECAP

Rua Félix Pacheco, 2159  
Centro Sul - Edifício SHECAP  
CEP 64001-160 - Teresina - Piauí - Brasil  
Telefone (86) 3222-5083 / 3222-3151  
www.shecap.com.br - atendimento@shecap.com.br

Sr(a): SHIRLENNE RODRIGUES DE MORAIS  
Dr(a): YOUSEF Q. AGUIAR  
Convênio: SÃO MARCOS - PARTICULAR  
Idade: 22/10/1980 - 37a  
Filiação: MARIA RODRIGUES DE MORAIS

Número: 801463  
Data: 25/09/2018 00:12:18  
Coleta: HOSPITAL SÃO MARCOS  
Destino: UTI TERREO

### RESULTADO

#### PROTEINA C REATIVA (PCR) - QUANTITATIVO

Material: SORO

Método: QUÍMICA SECA (IMUNO-QUÍMICO DE PONTO FIXO)

Últimos Resultados:

Coleta/Recebimento: 25/09/2018 04:48:12

Data da Liberação do Resultado: 25/09/2018 06:27:02

Certificado Digital: FF40E2213559FD1D2E9EAA7013103660A2E32C4F

**54,3 mg/L**

Valores de referência:

De 0 a 10 mg/L

Assinatura eletrônica - Dr. Benedito P. de Sousa Neto - CRF - PI: 7105

#### PROTEINAS TOTAIS E FRACOES

Material: SORO

Método: QUÍMICA SECA (COLORIMÉTRICO)

Proteína total:

Albumina:

Globulinas:

Relação A/G:

**5,30 g/dL**

**3,00 g/dL**

**2,30 g/dL**

**1,30 g/dL**

Valores de referência:

Proteína total: 6,30 a 8,20 g/dL

Albumina.....: 3,50 a 5,00 g/dL

Globulinas.....: 2,50 a 3,00 g/dL

Relação A/G.....: 1,00 a 2,00 g/dL

Últimos Resultados:

Proteína total:

Albumina:

Globulinas:

Relação A/G:

Coleta/Recebimento: 25/09/2018 04:48:12

Data da Liberação do Resultado: 25/09/2018 06:27:02

Certificado Digital: FF60E1223658FC1E2D8DA9FA1C7C9DE1446474FAA

Assinatura eletrônica - Dr. Benedito P. de Sousa Neto - CRF - PI: 7105



Dr. Francisco Dias Costa  
Farmacêutico - Bioquímico  
CRF: 864

Sr(a): SHIRLENNE RODRIGUES DE MORAIS  
Dr(a): TERCY LEONARDO C CUNHA  
Convênio: SÃO MARCOS - PARTICULAR  
Idade: 22/10/1980 - 37a  
Filiação: MARIA RODRIGUES DE MORAIS

Número: 801357  
Data: 24/09/2018 11:03:04  
Coleta: HOSPITAL SÃO MARCOS  
Destino: UT, TERRED

**RESULTADO**

**BILIRRUBINAS**

Material: SORO  
Método: SIMS-HORN

**Total**

**0,4 mg/dL**

0,2 a 1,2 mg/dL

**Direta**

**0,2 mg/dL**

Até 0,3 mg/dL

**Indireta**

**0,2 mg/dL**

Até 1,1 mg/dL

Últimos Resultados:

Total:

Direta:

Indireta:

Coleta/Recebimento: 24/09/2018 12:15:59

Data da Liberação do Resultado: 24/09/2018 19:20:34

Certificado Digital: FF61E7293C6EFA182B6DAFF21A7A60FEE8AEEF1863

Assinatura eletrônica - Dr. Alvaro C. Damasceno Neto - CRP - PI: 881

**CPK - CREATINOFOSFOQUINASE**

Material: SORO  
Método: QUÍMICA SECA (ENZIMÁTICO DE DOIS PONTOS)

**310 U/mL**

Valores de referência:

30 a 135 U/mL

Últimos Resultados:

Coleta/Recebimento: 24/09/2018 12:15:59

Data da Liberação do Resultado: 24/09/2018 19:20:34

Certificado Digital: FF61E7293C6EFA182B6DAFF21A7A60FEE8AEEF1863

Assinatura eletrônica - Dr. Alvaro C. Damasceno Neto - CRP - PI: 881

Sr(a): SHIRLENNE RODRIGUES DE MORAIS  
Dr(a): TERCY LEONARDO C CUNHA  
Convênio: SÃO MARCOS - PARTICULAR  
Idade: 22/10/1980 - 37a  
Filiação: MARIA RODRIGUES DE MORAIS

Número: 801857  
Data: 24/09/2018 11:03:04  
Coleta: HOSPITAL SÃO MARCOS  
Destino: UTI TERRED

**RESULTADO**

**CREATININA**

Material: SORO  
Método: QUÍMICA SECA (CINÉTICO DE DOIS PONTOS)

**0,41 mg/dL**

Valores de referência:  
0,40 a 1,10 mg/dL

Últimos Resultados:  
(23/09/2018): 0,29

Coleta/Recebimento: 24/09/2018 12:15:59  
Data da Liberação do Resultado: 24/09/2018 13:41:24  
Certificado Digital: FF81E8213559FD1D2568A9F70101D2568ACED1665

Assinatura eletrônica - Dr. Álvaro C. Damasceno Neto - CRP - PI: 661

**CÁLCIO IÔNICO**

Material: SORO  
Método: ELETRODO SELETIVO

**1,12 mmol/L**

Valores de referência:  
2 horas de vida: 1,21 a 1,46 mmol/L  
24 horas de vida: 1,10 a 1,36 mmol/L  
3 dias: 1,15 a 1,42 mmol/L  
5 dias: 1,22 a 1,48 mmol/L  
Até 18 anos: 1,20 a 1,35 mmol/L  
Adultos: 1,10 a 1,35 mmol/L

Últimos Resultados:

Coleta/Recebimento: 24/09/2018 12:15:59  
Data da Liberação do Resultado: 24/09/2018 13:41:24  
Certificado Digital: FF81E1229658FC1E2D8DA9F41C7C9DED4A80D13A41

Assinatura eletrônica - Dr. Álvaro C. Damasceno Neto - CRP - PI: 661

**LACTATO**

Material: SORO  
Método: ELETRODO SELETIVO

**2,0 mmol/L**

Valores de referência:  
[0,4 a 2,0 mmol/L]

Últimos Resultados:

Coleta/Recebimento: 24/09/2018 12:15:59  
Data da Liberação do Resultado: 24/09/2018 13:41:24  
Certificado Digital: FF81E8273357F317246A42F0D070D8091C62A3E80F

Assinatura eletrônica - Dr. Álvaro C. Damasceno Neto - CRP - PI: 661

End: SHIRLENNE RODRIGUES DE MORAIS  
Dr(a): TERCIO LEONARDO C CUNHA  
Convênio: SÃO MARCOS - PARTICULAR  
Idade: 22/10/1980 - 37a  
Filiação: MARIA RODRIGUES DE MORAIS

Número: 801357  
Data: 24/09/2018 11:08:04  
Coleta: HOSPITAL SÃO MARCOS  
Destino: UTI TERREO

**RESULTADO**

**POTASSIO**

Material: SORO  
Método: QUÍMICA SECA (ELETRODO SELETIVO)  
Data de coleta: 24/09/2018 12:15:59

**3,5 mEq/L**

Valores de referência:  
De 3,5 a 5,1 mEq/L

**Últimos Resultados:**

Coleta/Recebimento: 24/09/2018 12:15:59  
Data de Liberação do Resultado: 24/09/2018 13:43:22  
Certificado Digital: FF6084253105F1112062A6F8D003060962A8E91299

Assinatura eletrônica - Dr. Alvaro C. Damasceno Neto - CRP - PI: 607

**MAGNESIO**

Material: SORO  
Método: QUÍMICA SECA (COLORIMÉTRICO)

**2,17 mg/dL**

Valores de referência:  
De 1,6 a 2,3 mg/dL

**Últimos Resultados:**

Coleta/Recebimento: 24/09/2018 12:15:59  
Data de Liberação do Resultado: 24/09/2018 13:43:22  
Certificado Digital: FF60E3263254F0122561A6F8D003060962A8E91299

Assinatura eletrônica - Dr. Alvaro C. Damasceno Neto - CRP - PI: 607

**CKMB**

Material: SORO  
Método: QUÍMIO LUMINESCÊNCIA AMPLIFICADA

**6,83 ng/mL**

Valores de referência:  
Até 3,38 ng/mL

**Últimos Resultados:**

Coleta/Recebimento: 24/09/2018 12:15:59  
Data de Liberação do Resultado: 24/09/2018 13:43:22  
Certificado Digital: FF61E3243052F0142757A3F8D003060962A8E91299

Assinatura eletrônica - Dr. Alvaro C. Damasceno Neto - CRP - PI: 607

Sh(a): SHIRLENNE RODRIGUES DE MORAIS  
Dr(a): TERCYD LEONARDO C. CUNHA  
Convênio: SÃO MARCOS - PARTICULAR  
Idade: 22/10/1980 - 37a  
Filiação: MARIA RODRIGUES DE MORAIS

Número: 801357  
Data: 24/09/2018 11:03:04  
Coleta: HOSPITAL SÃO MARCOS  
Destino: UTI TERREO

**RESULTADO**

**UREIA**

Material: SORO  
Método: QUÍMICA SECA (COLORIMÉTRICO)

**20 mg/dL**

Valores de referência:  
De 14 a 36 mg/dL

Últimos Resultados:  
(23/09/2018): 21

Coleta/Recebimento: 24/09/2018 12:15:58  
Data de Liberação do Resultado: 24/09/2018 13:43:20  
Certificado Digital: FF8D03243002F8142757A3FE0006079A83ABEA1388

Assinatura eletrônica - Dr. Alvaro C. Damasceno Neto - CRP - PI: 651

**TROPONINA**

Material: SORO  
Método: QUÍMICO LUMINESCÊNCIA AMPLIFICADA

**0,052 ng/mL**

Valores de referência:  
De 0 a 0,13 ng/mL

Últimos Resultados:

Coleta/Recebimento: 24/09/2018 12:15:58  
Data de Liberação do Resultado: 24/09/2018 13:43:20  
Certificado Digital: FF6E0213659FD102E6EAA70101020586ACED1663

Assinatura eletrônica - Dr. Alvaro C. Damasceno Neto - CRP - PI: 651

**SODIO**

Material: SORO  
Método: QUÍMICA SECA (ELETRODO SELETIVO)

**140 mEq/L**

Valores de referência:  
137 a 145 mEq/L

Últimos Resultados:

Coleta/Recebimento: 24/09/2018 12:15:58  
Data de Liberação do Resultado: 24/09/2018 13:43:22  
Certificado Digital: FF60E7260CEFA182B8BAFF21A7A80F886AEEF1863

Assinatura eletrônica - Dr. Alvaro C. Damasceno Neto - CRP - PI: 651



Sr(a): SHIRLENNE RODRIGUES DE MORAIS  
Dr(a): TERCY LEONARDO C CUNHA  
Convênio: SÃO MARCOS - PARTICULAR  
Idade: 22/10/1980 - 37a  
Filiação: MARIA RODRIGUES DE MORAIS

Número: S01357  
Data: 24/09/2018 11:03:04  
Coleta: HOSPITAL SÃO MARCOS  
Destino: UTI TERREO

**RESULTADO**

**HEMOGRAMA**

Material: SANGUE COM EDTA

Método: AUTOMAÇÃO MINDRAY BC 5300 / ABBOTT CELL DYN 3700

**ERITROGRAMA**

Hemácias:	2,62	milhões/mm <sup>3</sup>	Valores de Referência:	4,00 a 5,20 milhões/mm <sup>3</sup>
Hemoglobina:	8,6	g/dL		12,00 a 16,00 g/dL
Hematócrito:	24,8	%		36 a 46 %
Vol. Glob. Média:	94,7	fL		80,0 a 97,0 fL
Hem. Glob. Média:	32,8	pg		26,0 a 34,0 pg
C.H. Glob. Média:	34,7	g/dL		32,0 a 36,0 g/dL
Raras hemácias hipocrômicas.				

**LEUCOGRAMA**

Leucócitos:	19.490/mm <sup>3</sup>	4.000 a 10.000 /mm <sup>3</sup>
Neutrófilos:	88 %	17.151 /mm <sup>3</sup>
Promielócitos:	0 %	0 /mm <sup>3</sup>
Mielócitos:	0 %	0 /mm <sup>3</sup>
Metamielócitos:	0 %	0 /mm <sup>3</sup>
Bastões:	5 %	975 /mm <sup>3</sup>
Segmentados:	83 %	16.177 /mm <sup>3</sup>
Eosinófilos:	1 %	195 /mm <sup>3</sup>
Basófilos:	0 %	0 /mm <sup>3</sup>
Linfócitos:	8 %	1.559 /mm <sup>3</sup>
Linfócitos atípicos:	0 %	0,0 /mm <sup>3</sup>
Monócitos:	3 %	585 /mm <sup>3</sup>
Blastos:	0 %	0 /mm <sup>3</sup>
Alguns neutrófilos com granulações tóxicas finas.		
Plaquetas:	256.000	/mm <sup>3</sup> 150.000 a 450.000 m

Coleta/Recebimento: 24/09/2018 13:02:04

Data da Liberação do Resultado: 24/09/2018 13:28:37

Certificado Digital: FF605A293F4307046787030950801150365C8D0C5D4

Assinatura eletrônica - Dr. Alvaro C. Damasceno Neto - CRM - PI: 657

Sr(a): SHIRLENNE RODRIGUES DE MORAIS  
Dr(a): GERAL  
Convênio: SÃO MARCOS - PARTICULAR  
Idade: 22/10/1980 - 37a  
Filiação: MARIA RODRIGUES DE MORAIS

Número: 804435  
Data: 13/10/2018 09:10:37  
Coleta: HOSPITAL SÃO MARCOS  
Destino: HSM POSTO 3H

**RESULTADO**

**UREIA**

Material: SORO  
Método: QUÍMICA SECA (COLDRIMÉTRICO)

**12 mg/dL**

Valores de referência:  
De 14 a 36 mg/dL

Últimos Resultados:

(09/10/2018): 15 (04/10/2018): 24 (03/10/2018): 14 (28/09/2018): 10 (27/09/2018): 12

Coleta/Recebimento: 13/10/2018 10:34:22  
Data da Liberação do Resultado: 13/10/2018 11:16:52  
Certificado Digital: FF00E3243052F0E14276TA3FE0800A0E1D83A2EAD0E

Assinatura eletrônica - Dr. Pedro Simão da Silva Azevedo - CRF - PI: 1840

**POTASSIO**

Material: SORO  
Método: QUÍMICA SECA (ELETRODO SELETIVO)  
Data da coleta: 13/10/2018 10:34:22

**4,4 mEq/L**

Valores de referência:  
De 3,5 a 5,1 mEq/L

Últimos Resultados:

(09/10/2018): 3,7 (30/09/2018): 3,4 (23/09/2018): 3,7

Coleta/Recebimento: 13/10/2018 10:34:22  
Data da Liberação do Resultado: 13/10/2018 11:16:53  
Certificado Digital: FF00E0213558FD102E6EAAAF7911105096044E31EAD0E

Assinatura eletrônica - Dr. Pedro Simão da Silva Azevedo - CRF - PI: 1840

**SODIO**

Material: SORO  
Método: QUÍMICA SECA (ELETRODO SELETIVO)

**143 mEq/L**

Valores de referência:  
137 a 145 mEq/L

Últimos Resultados:

(09/10/2018): 143 (30/09/2018): 142 (23/09/2018): 139

Coleta/Recebimento: 13/10/2018 10:34:22  
Data da Liberação do Resultado: 13/10/2018 11:16:54  
Certificado Digital: FF00E1223658FC1E2D80A9F41C7C8064EB107189E0E

Assinatura eletrônica - Dr. Pedro Simão da Silva Azevedo - CRF - PI: 1840

**CREATININA**

Material: SORO  
Método: QUÍMICA SECA (CINÉTICO DE DOIS PONTOS)

**0,39 mg/dL**

Valores de referência:  
0,40 a 1,10 mg/dL

Últimos Resultados:

(09/10/2018): 0,52 (04/10/2018): 0,48 (03/10/2018): 0,41 (01/10/2018): 0,48 (29/09/2018): 0,36

Coleta/Recebimento: 13/10/2018 10:34:22  
Data da Liberação do Resultado: 13/10/2018 11:16:53  
Certificado Digital: FF00E6272367F3172484A0FD07078B0F1E62A3EB0F

Assinatura eletrônica - Dr. Pedro Simão da Silva Azevedo - CRF - PI: 1840



1	2	3	4	5	6	7	8	9	10	11	12	13	14	15	16	17	18	19	20	21	22	23	24	25	26	27	28	29	30	31	32	33	34	35	36	37	38	39	40	41	42	43	44	45	46	47	48	49	50	51	52	53	54	55	56	57	58	59	60	61	62	63	64	65	66	67	68	69	70	71	72	73	74	75	76	77	78	79	80	81	82	83	84	85	86	87	88	89	90	91	92	93	94	95	96	97	98	99	100	101	102	103	104	105	106	107	108	109	110	111	112	113	114	115	116	117	118	119	120	121	122	123	124	125	126	127	128	129	130	131	132	133	134	135	136	137	138	139	140	141	142	143	144	145	146	147	148	149	150	151	152	153	154	155	156	157	158	159	160	161	162	163	164	165	166	167	168	169	170	171	172	173	174	175	176	177	178	179	180	181	182	183	184	185	186	187	188	189	190	191	192	193	194	195	196	197	198	199	200	201	202	203	204	205	206	207	208	209	210	211	212	213	214	215	216	217	218	219	220	221	222	223	224	225	226	227	228	229	230	231	232	233	234	235	236	237	238	239	240	241	242	243	244	245	246	247	248	249	250	251	252	253	254	255	256	257	258	259	260	261	262	263	264	265	266	267	268	269	270	271	272	273	274	275	276	277	278	279	280	281	282	283	284	285	286	287	288	289	290	291	292	293	294	295	296	297	298	299	300	301	302	303	304	305	306	307	308	309	310	311	312	313	314	315	316	317	318	319	320	321	322	323	324	325	326	327	328	329	330	331	332	333	334	335	336	337	338	339	340	341	342	343	344	345	346	347	348	349	350	351	352	353	354	355	356	357	358	359	360	361	362	363	364	365	366	367	368	369	370	371	372	373	374	375	376	377	378	379	380	381	382	383	384	385	386	387	388	389	390	391	392	393	394	395	396	397	398	399	400	401	402	403	404	405	406	407	408	409	410	411	412	413	414	415	416	417	418	419	420	421	422	423	424	425	426	427	428	429	430	431	432	433	434	435	436	437	438	439	440	441	442	443	444	445	446	447	448	449	450	451	452	453	454	455	456	457	458	459	460	461	462	463	464	465	466	467	468	469	470	471	472	473	474	475	476	477	478	479	480	481	482	483	484	485	486	487	488	489	490	491	492	493	494	495	496	497	498	499	500	501	502	503	504	505	506	507	508	509	510	511	512	513	514	515	516	517	518	519	520	521	522	523	524	525	526	527	528	529	530	531	532	533	534	535	536	537	538	539	540	541	542	543	544	545	546	547	548	549	550	551	552	553	554	555	556	557	558	559	560	561	562	563	564	565	566	567	568	569	570	571	572	573	574	575	576	577	578	579	580	581	582	583	584	585	586	587	588	589	590	591	592	593	594	595	596	597	598	599	600	601	602	603	604	605	606	607	608	609	610	611	612	613	614	615	616	617	618	619	620	621	622	623	624	625	626	627	628	629	630	631	632	633	634	635	636	637	638	639	640	641	642	643	644	645	646	647	648	649	650	651	652	653	654	655	656	657	658	659	660	661	662	663	664	665	666	667	668	669	670	671	672	673	674	675	676	677	678	679	680	681	682	683	684	685	686	687	688	689	690	691	692	693	694	695	696	697	698	699	700	701	702	703	704	705	706	707	708	709	710	711	712	713	714	715	716	717	718	719	720	721	722	723	724	725	726	727	728	729	730	731	732	733	734	735	736	737	738	739	740	741	742	743	744	745	746	747	748	749	750	751	752	753	754	755	756	757	758	759	760	761	762	763	764	765	766	767	768	769	770	771	772	773	774	775	776	777	778	779	780	781	782	783	784	785	786	787	788	789	790	791	792	793	794	795	796	797	798	799	800	801	802	803	804	805	806	807	808	809	810	811	812	813	814	815	816	817	818	819	820	821	822	823	824	825	826	827	828	829	830	831	832	833	834	835	836	837	838	839	840	841	842	843	844	845	846	847	848	849	850	851	852	853	854	855	856	857	858	859	860	861	862	863	864	865	866	867	868	869	870	871	872	873	874	875	876	877	878	879	880	881	882	883	884	885	886	887	888	889	890	891	892	893	894	895	896	897	898	899	900	901	902	903	904	905	906	907	908	909	910	911	912	913	914	915	916	917	918	919	920	921	922	923	924	925	926	927	928	929	930	931	932	933	934	935	936	937	938	939	940	941	942	943	944	945	946	947	948	949	950	951	952	953	954	955	956	957	958	959	960	961	962	963	964	965	966	967	968	969	970	971	972	973	974	975	976	977	978	979	980	981	982	983	984	985	986	987	988	989	990	991	992	993	994	995	996	997	998	999	1000	1001	1002	1003	1004	1005	1006	1007	1008	1009	1010	1011	1012	1013	1014	1015	1016	1017	1018	1019	1020	1021	1022	1023	1024	1025	1026	1027	1028	1029	1030	1031	1032	1033	1034	1035	1036	1037	1038	1039	1040	1041	1042	1043	1044	1045	1046	1047	1048	1049	1050	1051	1052	1053	1054	1055	1056	1057	1058	1059	1060	1061	1062	1063	1064	1065	1066	1067	1068	1069	1070	1071	1072	1073	1074	1075	1076	1077	1078	1079	1080	1081	1082	1083	1084	1085	1086	1087	1088	1089	1090	1091	1092	1093	1094	1095	1096	1097	1098	1099	1100	1101	1102	1103	1104	1105	1106	1107	1108	1109	1110	1111	1112	1113	1114	1115	1116	1117	1118	1119	1120	1121	1122	1123	1124	1125	1126	1127	1128	1129	1130	1131	1132	1133	1134	1135	1136	1137	1138	1139	1140	1141	1142	1143	1144	1145	1146	1147	1148	1149	1150	1151	1152	1153	1154	1155	1156	1157	1158	1159	1160	1161	1162	1163	1164	1165	1166	1167	1168	1169	1170	1171	1172	1173	1174	1175	1176	1177	1178	1179	1180	1181	1182	1183	1184	1185	1186	1187	1188	1189	1190	1191	1192	1193	1194	1195	1196	1197	1198	1199	1200	1201	1202	1203	1204	1205	1206	1207	1208	1209	1210	1211	1212	1213	1214	1215	1216	1217	1218	1219	1220	1221	1222	1223	1224	1225	1226	1227	1228	1229	1230	1231	1232	1233	1234	1235	1236	1237	1238	1239	1240	1241	1242	1243	1244	1245	1246	1247	1248	1249	1250	1251	1252	1253	1254	1255	1256	1257	1258	1259	1260	1261	1262	1263	1264	1265	1266	1267	1268	1269	1270	1271	1272	1273	1274	1275	1276	1277	1278	1279	1280	1281	1282	1283	1284	1285	1286	1287	1288	1289	1290	1291	1292	1293	1294	1295	1296	1297	1298	1299	1300	1301	1302	1303	1304	1305	1306	1307	1308	1309	1310	1311	1312	1313	1314	1315	1316	1317	1318	1319	1320	1321	1322	1323	1324	1325	1326	1327	1328	1329	1330	1331	1332	1333	1334	1335	1336	1337	1338	1339	1340	1341	1342	1343	1344	1345	1346	1347	1348	1349	1350	1351	1352	1353	1354	1355	1356	1357	1358	1359	1360	1361	1362	1363	1364	1365	1366	1367	1368	1369	1370	1371	1372	1373	1374	1375	1376	1377	1378	1379	1380	1381	1382	1383	1384	1385	1386	1387	1388	1389	1390	1391	1392	1393	1394	1395	1396	1397	1398	1399	1400	1401	1402	1403	1404	1405	1406	1407	1408	1409	1410	1411	1412	1413	1414	1415	1416	1417	1418	1419	1420	1421	1422	1423	1424	1425	1426	1427	1428	1429	1430	1431	1432	1433	1434	1435	1436	1437	1438	1439	1440	1441	1442	1443	1444	1445	1446	1447	1448	1449	1450	1451	1452	1453	1454	1455	1456	1457	1458	1459	1460	1461	1462	1463	1464	1465	1466	1467	1468	1469	1470	1471	1472	1473	1474	1475	1476	1477	1478	1479	1480	1481	1482	1483	1484	1485	1486	1487	1488	1489	1490	1491	1492	1493	1494	1495	14
---	---	---	---	---	---	---	---	---	----	----	----	----	----	----	----	----	----	----	----	----	----	----	----	----	----	----	----	----	----	----	----	----	----	----	----	----	----	----	----	----	----	----	----	----	----	----	----	----	----	----	----	----	----	----	----	----	----	----	----	----	----	----	----	----	----	----	----	----	----	----	----	----	----	----	----	----	----	----	----	----	----	----	----	----	----	----	----	----	----	----	----	----	----	----	----	----	----	----	-----	-----	-----	-----	-----	-----	-----	-----	-----	-----	-----	-----	-----	-----	-----	-----	-----	-----	-----	-----	-----	-----	-----	-----	-----	-----	-----	-----	-----	-----	-----	-----	-----	-----	-----	-----	-----	-----	-----	-----	-----	-----	-----	-----	-----	-----	-----	-----	-----	-----	-----	-----	-----	-----	-----	-----	-----	-----	-----	-----	-----	-----	-----	-----	-----	-----	-----	-----	-----	-----	-----	-----	-----	-----	-----	-----	-----	-----	-----	-----	-----	-----	-----	-----	-----	-----	-----	-----	-----	-----	-----	-----	-----	-----	-----	-----	-----	-----	-----	-----	-----	-----	-----	-----	-----	-----	-----	-----	-----	-----	-----	-----	-----	-----	-----	-----	-----	-----	-----	-----	-----	-----	-----	-----	-----	-----	-----	-----	-----	-----	-----	-----	-----	-----	-----	-----	-----	-----	-----	-----	-----	-----	-----	-----	-----	-----	-----	-----	-----	-----	-----	-----	-----	-----	-----	-----	-----	-----	-----	-----	-----	-----	-----	-----	-----	-----	-----	-----	-----	-----	-----	-----	-----	-----	-----	-----	-----	-----	-----	-----	-----	-----	-----	-----	-----	-----	-----	-----	-----	-----	-----	-----	-----	-----	-----	-----	-----	-----	-----	-----	-----	-----	-----	-----	-----	-----	-----	-----	-----	-----	-----	-----	-----	-----	-----	-----	-----	-----	-----	-----	-----	-----	-----	-----	-----	-----	-----	-----	-----	-----	-----	-----	-----	-----	-----	-----	-----	-----	-----	-----	-----	-----	-----	-----	-----	-----	-----	-----	-----	-----	-----	-----	-----	-----	-----	-----	-----	-----	-----	-----	-----	-----	-----	-----	-----	-----	-----	-----	-----	-----	-----	-----	-----	-----	-----	-----	-----	-----	-----	-----	-----	-----	-----	-----	-----	-----	-----	-----	-----	-----	-----	-----	-----	-----	-----	-----	-----	-----	-----	-----	-----	-----	-----	-----	-----	-----	-----	-----	-----	-----	-----	-----	-----	-----	-----	-----	-----	-----	-----	-----	-----	-----	-----	-----	-----	-----	-----	-----	-----	-----	-----	-----	-----	-----	-----	-----	-----	-----	-----	-----	-----	-----	-----	-----	-----	-----	-----	-----	-----	-----	-----	-----	-----	-----	-----	-----	-----	-----	-----	-----	-----	-----	-----	-----	-----	-----	-----	-----	-----	-----	-----	-----	-----	-----	-----	-----	-----	-----	-----	-----	-----	-----	-----	-----	-----	-----	-----	-----	-----	-----	-----	-----	-----	-----	-----	-----	-----	-----	-----	-----	-----	-----	-----	-----	-----	-----	-----	-----	-----	-----	-----	-----	-----	-----	-----	-----	-----	-----	-----	-----	-----	-----	-----	-----	-----	-----	-----	-----	-----	-----	-----	-----	-----	-----	-----	-----	-----	-----	-----	-----	-----	-----	-----	-----	-----	-----	-----	-----	-----	-----	-----	-----	-----	-----	-----	-----	-----	-----	-----	-----	-----	-----	-----	-----	-----	-----	-----	-----	-----	-----	-----	-----	-----	-----	-----	-----	-----	-----	-----	-----	-----	-----	-----	-----	-----	-----	-----	-----	-----	-----	-----	-----	-----	-----	-----	-----	-----	-----	-----	-----	-----	-----	-----	-----	-----	-----	-----	-----	-----	-----	-----	-----	-----	-----	-----	-----	-----	-----	-----	-----	-----	-----	-----	-----	-----	-----	-----	-----	-----	-----	-----	-----	-----	-----	-----	-----	-----	-----	-----	-----	-----	-----	-----	-----	-----	-----	-----	-----	-----	-----	-----	-----	-----	-----	-----	-----	-----	-----	-----	-----	-----	-----	-----	-----	-----	-----	-----	-----	-----	-----	-----	-----	-----	-----	-----	-----	-----	-----	-----	-----	-----	-----	-----	-----	-----	-----	-----	-----	-----	-----	-----	-----	-----	-----	-----	-----	-----	-----	-----	-----	-----	-----	-----	-----	-----	-----	-----	-----	-----	-----	-----	-----	-----	-----	-----	-----	-----	-----	-----	-----	-----	-----	-----	-----	-----	-----	-----	-----	-----	-----	-----	-----	-----	-----	-----	-----	-----	-----	-----	-----	-----	-----	-----	-----	-----	-----	-----	-----	-----	-----	-----	-----	-----	-----	-----	-----	-----	-----	-----	-----	-----	-----	-----	-----	-----	-----	-----	-----	-----	-----	-----	-----	-----	-----	-----	-----	-----	-----	-----	-----	-----	-----	-----	-----	-----	-----	-----	-----	-----	-----	-----	-----	-----	-----	-----	-----	-----	-----	-----	-----	-----	-----	-----	-----	-----	-----	-----	-----	-----	-----	-----	-----	-----	-----	-----	-----	-----	-----	-----	-----	-----	-----	-----	-----	-----	-----	-----	-----	-----	-----	-----	-----	-----	-----	-----	-----	-----	-----	-----	-----	-----	-----	-----	-----	-----	-----	-----	-----	-----	-----	-----	-----	-----	-----	-----	-----	-----	-----	-----	-----	-----	-----	-----	-----	-----	-----	-----	-----	-----	-----	-----	-----	-----	-----	-----	-----	-----	-----	-----	-----	-----	-----	-----	-----	-----	-----	-----	-----	-----	-----	-----	-----	-----	-----	-----	-----	-----	-----	-----	-----	-----	-----	-----	-----	-----	-----	-----	-----	-----	-----	-----	-----	-----	-----	-----	-----	-----	-----	-----	-----	-----	-----	-----	-----	-----	-----	-----	-----	-----	-----	-----	-----	-----	-----	-----	-----	-----	-----	-----	-----	-----	-----	-----	-----	-----	-----	-----	-----	-----	-----	-----	-----	-----	-----	-----	-----	-----	-----	-----	-----	-----	-----	-----	-----	-----	-----	-----	-----	-----	-----	-----	-----	-----	-----	-----	-----	-----	-----	-----	-----	-----	-----	-----	-----	-----	-----	-----	-----	-----	-----	-----	-----	-----	-----	-----	-----	-----	-----	-----	-----	------	------	------	------	------	------	------	------	------	------	------	------	------	------	------	------	------	------	------	------	------	------	------	------	------	------	------	------	------	------	------	------	------	------	------	------	------	------	------	------	------	------	------	------	------	------	------	------	------	------	------	------	------	------	------	------	------	------	------	------	------	------	------	------	------	------	------	------	------	------	------	------	------	------	------	------	------	------	------	------	------	------	------	------	------	------	------	------	------	------	------	------	------	------	------	------	------	------	------	------	------	------	------	------	------	------	------	------	------	------	------	------	------	------	------	------	------	------	------	------	------	------	------	------	------	------	------	------	------	------	------	------	------	------	------	------	------	------	------	------	------	------	------	------	------	------	------	------	------	------	------	------	------	------	------	------	------	------	------	------	------	------	------	------	------	------	------	------	------	------	------	------	------	------	------	------	------	------	------	------	------	------	------	------	------	------	------	------	------	------	------	------	------	------	------	------	------	------	------	------	------	------	------	------	------	------	------	------	------	------	------	------	------	------	------	------	------	------	------	------	------	------	------	------	------	------	------	------	------	------	------	------	------	------	------	------	------	------	------	------	------	------	------	------	------	------	------	------	------	------	------	------	------	------	------	------	------	------	------	------	------	------	------	------	------	------	------	------	------	------	------	------	------	------	------	------	------	------	------	------	------	------	------	------	------	------	------	------	------	------	------	------	------	------	------	------	------	------	------	------	------	------	------	------	------	------	------	------	------	------	------	------	------	------	------	------	------	------	------	------	------	------	------	------	------	------	------	------	------	------	------	------	------	------	------	------	------	------	------	------	------	------	------	------	------	------	------	------	------	------	------	------	------	------	------	------	------	------	------	------	------	------	------	------	------	------	------	------	------	------	------	------	------	------	------	------	------	------	------	------	------	------	------	------	------	------	------	------	------	------	------	------	------	------	------	------	------	------	------	------	------	------	------	------	------	------	------	------	------	------	------	------	------	------	------	------	------	------	------	------	------	------	------	------	------	------	------	------	------	------	------	------	------	------	------	------	------	------	------	------	------	------	------	------	------	------	------	------	------	------	------	------	------	------	------	------	------	------	------	------	------	------	------	------	------	------	------	------	------	------	------	------	------	------	------	------	------	------	------	------	------	------	------	------	------	------	------	------	------	------	------	------	------	------	------	------	----



## Laboratório SHECAP

Rua Félix Pacheco, 2159  
Centro Sul - Edifício SHECAP  
CEP 64001-160 - Teresina - Piauí - Brasil  
Telefone (86) 3222-5083 / 3222-5151  
www.shecap.com.br - atendimento@shecap.com.br

Sr(a): SHIRLENNE RODRIGUES DE MORAIS  
Dr(a): GERAL  
Convênio: SÃO MARCOS - PARTICULAR  
Idade: 22/10/1980 - 37a  
Filiação: MARIA RODRIGUES DE MORAIS

Número: 804435  
Data: 13/10/2018 09:10:37  
Coleta: HOSPITAL SÃO MARCOS  
Destino: HSM POSTO 3H

### RESULTADO

#### HEMOGRAMA

Material: SANGUE COM EDTA

Método: AUTOMAÇÃO MINDRAY BC 5300 / ABBOTT CELL-DYN 3700

#### ERITROGRAMA

Hemácias:	3,50	milhões/mm <sup>3</sup>	Valores de Referência:
Hemoglobina:	11,2	g/dL	4,00 a 5,20 milhões/mm <sup>3</sup>
Hematócrito:	33,0	%	12,00 a 16,00 g/dL
Vol. Glob. Média:	94,3	fL	36 a 46 %
Hem. Glob. Média:	32,0	pg	80,0 a 97,0 fL
C.H. Glob. Média:	33,9	g/dL	26,0 a 34,0 pg
Raras hemácias hipocrômicas.			32,0 a 36,0 g/dL

#### LEUCOGRAMA

Leucócitos:	6.510 /mm <sup>3</sup>	4.000 a 10.000 /mm <sup>3</sup>
Neutrófilos:	59 %	4.561 /mm <sup>3</sup>
Promielócitos:	0 %	0 /mm <sup>3</sup>
Mielócitos:	0 %	0 /mm <sup>3</sup>
Metamielócitos:	0 %	0 /mm <sup>3</sup>
Bastões:	4 %	264 /mm <sup>3</sup>
Segmentados:	65 %	4.297 /mm <sup>3</sup>
Eosinófilos:	6 %	397 /mm <sup>3</sup>
Basófilos:	0 %	0 /mm <sup>3</sup>
Linfócitos:	23 %	1.520 /mm <sup>3</sup>
Linfócitos atípicos:	0 %	0,0 /mm <sup>3</sup>
Monócitos:	2 %	132 /mm <sup>3</sup>
Blastos:	0 %	0 /mm <sup>3</sup>
Alguns neutrófilos com granulações tóxicas finas.		
Plaquetas:	403.000	/mm <sup>3</sup> 150.000 a 450.000 m

Coleta/Recebimento: 13/10/2018 10:34:24

Data da Liberação do Resultado: 13/10/2018 12:23:20

Certificado Digital: FF6DE7263C6EFA162B6BAFF21A7A5EE24AAE4FB7G2

Assinatura eletrônica - Dr. Pedro Simão da Silva Azevedo - CRF - PI: 1840



Dr. Francisco Dias Coelho  
Farmacêutico - Bioquímico  
CRF: 864



## Laboratório SHECAP

Rua Félix Pacheco, 2159  
Centro Sul - Edifício SHECAP  
CEP 64001-160 - Teresina - Piauí - Brasil  
Telefone (86) 3222-5083 / 3222-5151  
www.shecap.com.br - atendimento@shecap.com.br

Sr(a): SHIRLENNE RODRIGUES DE MORAIS  
Dr(a): MAURO GUIMARAES ALBUQUERQUE  
Convênio: SÃO MARCOS - PARTICULAR  
Idade: 22/10/1980 - 37a  
Filiação: MARIA RODRIGUES DE MORAIS

Número: 801840  
Data: 27/09/2018 00:01:06  
Coleta: HOSPITAL SÃO MARCOS  
Destino: UTI TERREO

### RESULTADO

#### CÁLCIO IÔNICO

Material: SORO  
Método: ELETRODO SELETIVO

**1,08 mmol/L**

Valores de referência:

2 horas de vida: 1,21 a 1,46 mmol/L  
24 horas de vida: 1,10 a 1,36 mmol/L  
3 dias: 1,15 a 1,42 mmol/L  
5 dias: 1,22 a 1,48 mmol/L  
Até 18 anos: 1,20 a 1,35 mmol/L  
Adultos: 1,10 a 1,35 mmol/L

Últimos Resultados:

(26/09/2018): 1,14 (25/09/2018): 1,09 (24/09/2018): 1,12

Coleta/Recebimento: 27/09/2018 04:58:52

Data da Liberação do Resultado: 27/09/2018 05:28:42

Certificado Digital: FF60E3243052F8142767A3FE0001070F1F7E9FE733

Assinatura eletrônica - Dr. Benedito P. de Sousa Neto - CRF - PI: 1105

#### CREATININA

Material: SORO  
Método: QUÍMICA SECA (CINÉTICO DE DOIS PONTOS)

**0,40 mg/dL**

Valores de referência:

0,40 a 1,10 mg/dL

Últimos Resultados:

(26/09/2018): 0,33 (24/09/2018): 0,41 (23/09/2018): 0,29

Coleta/Recebimento: 27/09/2018 04:58:52

Data da Liberação do Resultado: 27/09/2018 05:28:42

Certificado Digital: FF60E0213658FD102E8EAA770101020A63A3E22B4E

Assinatura eletrônica - Dr. Benedito P. de Sousa Neto - CRF - PI: 1105

#### LACTATO

Material: SORO  
Método: ELETRODO SELETIVO

**1,0 mmol/L**

Valores de referência:

[0,4 a 2,0 mmol/L]

Últimos Resultados:

(26/09/2018): 1,5 (25/09/2018): 1,4 (24/09/2018): 2,0

Coleta/Recebimento: 27/09/2018 04:58:52

Data da Liberação do Resultado: 27/09/2018 05:28:42

Certificado Digital: FF60E1223058FC1E2D5DA9F41C729DE5484748EAD

Assinatura eletrônica - Dr. Benedito P. de Sousa Neto - CRF - PI: 1105



Dr. Francisco Dias Coelho  
Farmacêutico - Bloco 100  
CRF 564

Nome: SHIRLENNE RODRIGUES DE MORAIS  
Diretor: ISMAEL PEREIRA MAURIZ  
Convênio: SÃO MARCOS - PARTICULAR  
Idade: 22/10/1980 - 37a  
Filiação: MARIA RODRIGUES DE MORAIS

Número: 801345  
Data: 23/09/2018 23:54:43  
Coleta: HOSPITAL SÃO MARCOS  
Destino: PRONTO ATENDIMENTO

**RESULTADO**

**HEMOGRAMA**

Material: SANGUE COM EDTA

Método: AUTOMAÇÃO MINORAY BC 5300 / ABBOTT CELL DYN 3700

**ERITROGRAMA**

Hemácias:	2,94	milhões/mm <sup>3</sup>	Valores de Referência: 4,00 a 5,20 milhões/mm <sup>3</sup>
Hemoglobina:	9,5	g/dL	12,00 a 16,00 g/dL
Hematócrito:	27,5	%	36 a 46 %
Vol. Glob. Média:	93,5	fL	80,0 a 97,0 fL
Hem. Glob. Média:	32,3	pg	26,0 a 34,0 pg
C.H. Glob. Média:	34,5	g/dL	32,0 a 36,0 g/dL
Raras hemácias hipocrômicas.			

**LEUCOGRAMA**

Leucócitos:	18.270/mm <sup>3</sup>	4.000 a 10.000 /mm <sup>3</sup>
Neutrófilos:	90 %	16.443 /mm <sup>3</sup>
Promielócitos:	0 %	0 /mm <sup>3</sup>
Mielócitos:	0 %	0 /mm <sup>3</sup>
Metamielócitos:	0 %	0 /mm <sup>3</sup>
Bastões:	6 %	1.096 /mm <sup>3</sup>
Segmentados:	84 %	15.347 /mm <sup>3</sup>
Eosinófilos:	2 %	365 /mm <sup>3</sup>
Basófilos:	0 %	0 /mm <sup>3</sup>
Linfócitos:	5 %	914 /mm <sup>3</sup>
Linfócitos atípicos:	0 %	0,0 /mm <sup>3</sup>
Monócitos:	3 %	548 /mm <sup>3</sup>
Blastos:	0 %	0 /mm <sup>3</sup>
Alguns neutrófilos com granulações tóxicas finas.		
Plaquetas:	187.000	/mm <sup>3</sup>
Plaquetas morfolologicamente normais.		
		150.000 a 450.000 /mm <sup>3</sup>

Criado/Emissado em: 24/09/2018 00:12:32

Data de Liberação do Resultado: 24/09/2018 01:00:19

Confirmação Digital: FFB5E1823855FC1E2D6DA9F41C7C80E949F4EB8C5

Assinatura eletrônica - Dr. José Luiz da Silva - CRM 2ª Região: 3088



Sr(a): SHIRLENNE RODRIGUES DE MORAIS  
Dr(a): ISMAEL PEREIRA MAURIZ  
Convênio: SÃO MARCOS - PARTICULAR  
Idade: 22/10/1980 - 37a  
Filiação: MARIA RODRIGUES DE MORAIS

Número: 801345  
Data: 23/09/2018 23:54:48  
Coleta: HOSPITAL SÃO MARCOS  
Destino: PRONTO ATENDIMENTO

**RESULTADO**

**URINA TIPO I - EAS (ROTINA)**

Materia: URINA JATO MÉDIO  
Método: MICROSCÓPIA

Valores de referência:

Cor:	Amarelo claro	Amarelo Citrino
Aspecto:	Limpido	Limpido
pH:	6,0	5,0 a 6,5
Reação:	Ácida	Ácida
Densidade:	1,010	1,005 a 1,025

**Elementos anormais**

Proteína:	Negativo	Negativo
Glicose:	Normal	Normal
Corpos Cetônicos:	Negativo	Negativo
Bilirrubina:	Negativo	Negativo
Urobilinogênio:	Normal	Normal
Hemoglobina:	++	Negativo
Nitrato:	Negativo	Negativo

**Sedimento Quantitativo:**

Plácitos:	1 a 3/Campo	até 6 / Campo
Hemácias:	25 a 30/Campo	até 5 / Campo
Cels. Epiteliais:	Raras	Raras
Bactérias Móveis:	Raras	Raras

Coleção/Recebimento: 24/09/2018 02:04:30  
Data de Liberação do Resultado: 24/09/2018 06:18:14  
Certificado Digital: PF40E7283CEFA16286BAFF21A7A9BFE9F36F43D7C

Assinatura eletrônica - Dr. José Luiz de Silva - CRM 2º Região: 3088





## Laboratório SHECAP

Rua Félix Pacheco, 2159  
Centro Sul - Edifício SHECAP  
CEP 64001-160 - Teresina - Piauí - Brasil  
Telefone (86) 3222-5083 / 3222-5151  
www.shecap.com.br - atendimento@shecap.com.br

Sr(a): SHIRLENNE RODRIGUES DE MORAIS  
Dr(a): GERAL  
Convênio: SÃO MARCOS - PARTICULAR  
Idade: 22/10/1980 - 37a  
Filiação: MARIA RODRIGUES DE MORAIS

Número: 804435  
Data: 13/10/2018 09:10:37  
Coleta: HOSPITAL SÃO MARCOS  
Destino: HSM POSTO 3H

### RESULTADO

#### LACTATO

Material: SORO  
Método: QUÍMICA SECA

**2,8 mmol/L**

Valores de referência:  
[0,4 a 2,0 mmol/L]

Últimos Resultados:  
(30/09/2018): No Result

Coleta/Recebimento: 13/10/2018 10:34:22  
Data de Liberação do Resultado: 13/10/2018 11:53:01  
Certificado Digital: FF60E4253153F1112262A8FB05C509001050A1E921

Assinatura eletrônica - Dr. Pedro Simão da Silva Azevedo - CRF - Pt: 1840



Dr. Francisco Das Chagas  
Farmacêutico - Bioquímico  
CRF: 664

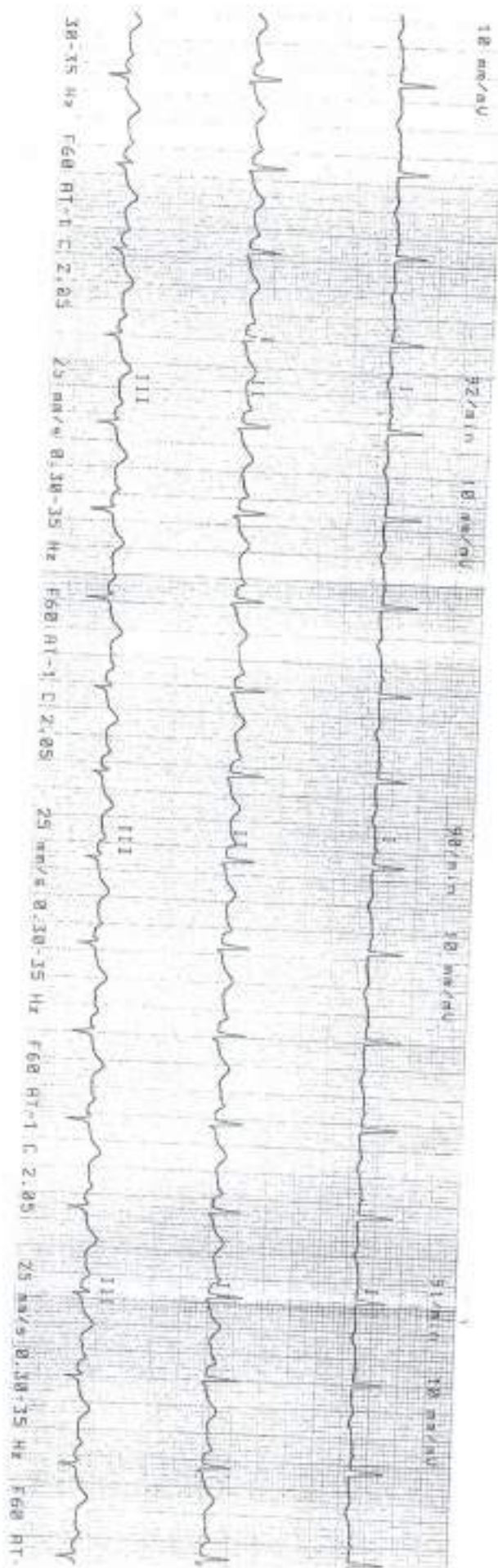

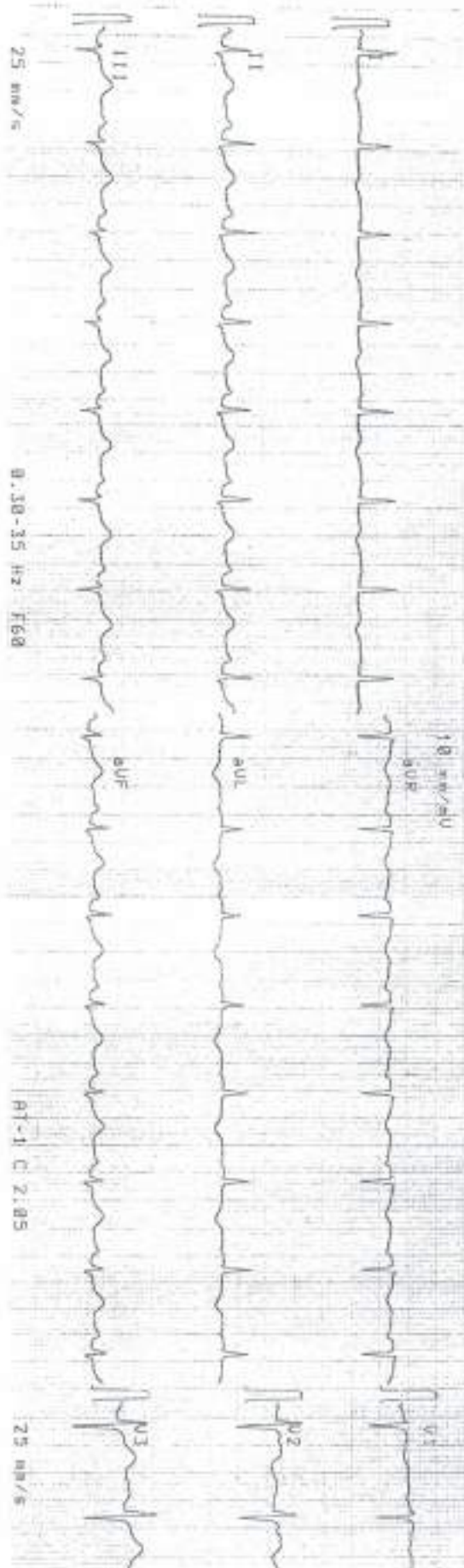

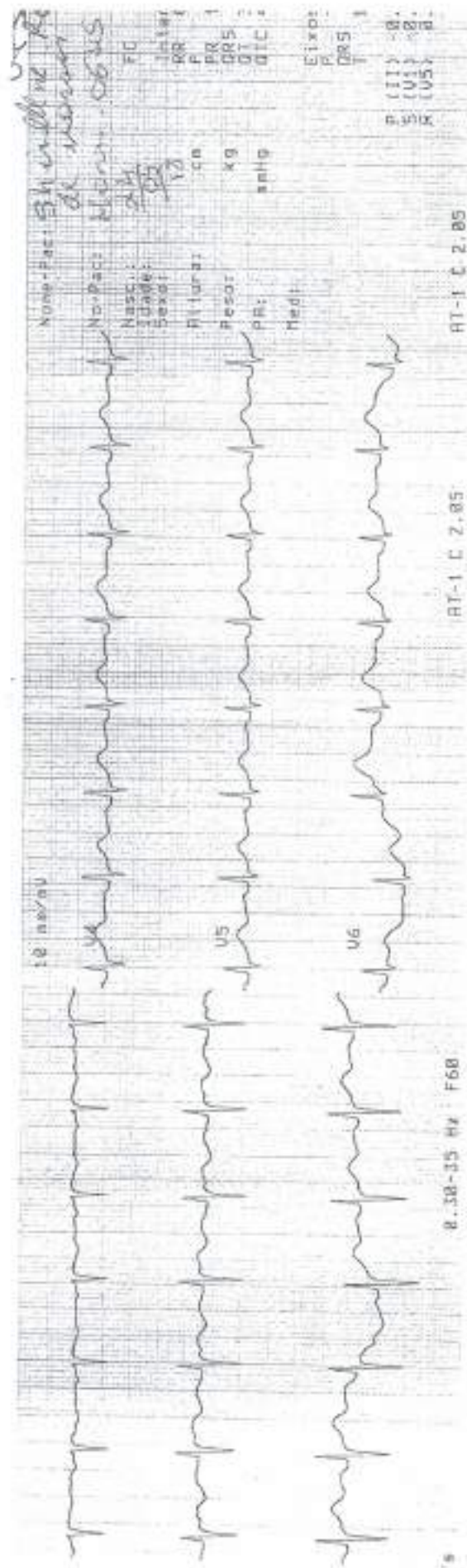

Nome: Pac: 53411112 R  
 dx: normal  
 No Pac: 11/11/11  
 Naso: 11/11/11  
 Sexo: 11/11/11  
 Altura: 11/11/11  
 Peso: 11/11/11  
 PR: 11/11/11  
 Med: 11/11/11  
 FC: 11/11/11  
 RR: 11/11/11  
 PR: 11/11/11  
 QRS: 11/11/11  
 QT: 11/11/11  
 QTc: 11/11/11  
 Eixos: 11/11/11  
 PR: 11/11/11  
 QRS: 11/11/11  
 P (11): 11/11/11  
 P (V1): 11/11/11  
 P (V5): 11/11/11

FC 91/min  
 Intervalos:  
 RR 658 ms  
 P 74 ms  
 PR 128 ms  
 QRS 76 ms  
 QT 376 ms  
 QTc 464 ms  
 EIXOS:  
 P -90°  
 QRS 15°  
 T 102°  
 I11 -0.80 mV  
 V11 -0.64 mV  
 V51 -0.51 mV

100% 100% 100%  
 ANORMAL SINUSAL  
 ANORMAL TONDO DE T NAS DERIVACOES  
 ANORMAL QTD  
 S.78  
 LAUDO NRO CONFIRMADO  
 RT-1 E 2.85

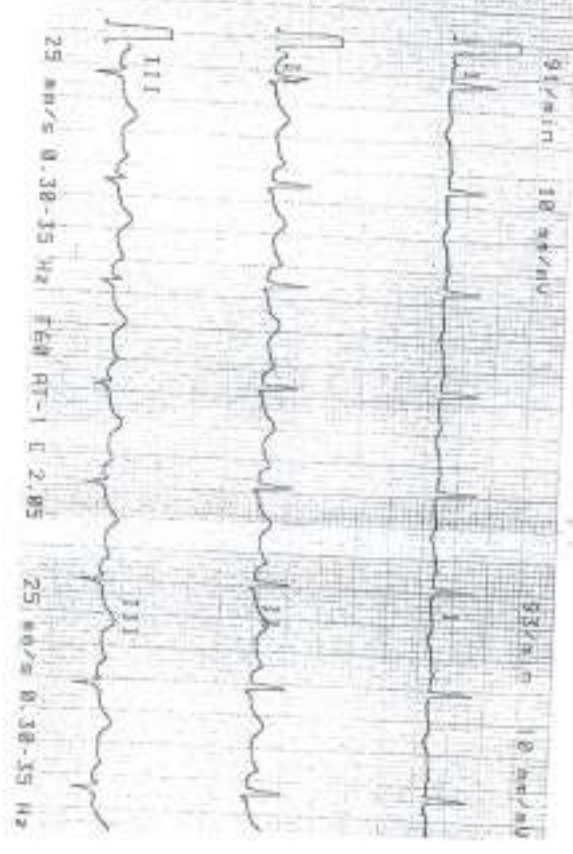



Ondansetrona 8mg/4ml Inj. (HYPOFARMA) (0000061239)	amp	1,0	63,43	63,43
Pancuron 2mg/ml Inj. (CRISTALIA) (0000028730)	amp	2,0	8,84	17,68
Propovan 10mg/ml 20ml Inj. (CRISTALIA) (0000031296)	amp	6,0	45,27	271,62
Ranitidina 50mg/2ml Inj. (FARMACE) (0000006359)	amp	1,0	1,15	1,15
Remifas 2mg Inj. (CRISTALIA) (0000064935)	fr amp	1,0	39,22	39,22
Ringer Lactato 500ml Ecoflac (B.BRAUN) (0000042224)	fr	4,0	6,64	26,56
Sevocris 100ml (CRISTALIA) (0000028745)	mL	100,0	6,07	607,00
Soro Fisiologico 0,9% 1000ml Ecoflac (B.BRAUN) (0000011565)	fr	3,0	9,55	28,65
Soro Fisiologico 0,9% 100ml Miniñac (B.BRAUN) (0000032242)	fr	2,0	7,86	15,72
Soro Fisiologico 0,9% 500ml Ecoflac (B.BRAUN) (0000008735)	fr	15,0	8,00	120,00
Succinil Colin 100mg Inj. (UNIAO QUIMICA) (0000008080)	fr amp	1,0	18,69	18,69
Sulfato De Magnésio 10% 10ml Inj. (ISOFARMA) (0000012885)	amp	1,0	0,91	0,91
Tracar 10mg/ml 2,5ml Inj. (CRISTALIA) (0000028764)	amp	4,0	22,95	91,80
Tramadol 100mg/2ml Inj. (TEUTO BRAS.) (0000036846)	amp	1,0	6,12	6,12
Xylestesin 2% Geleita 10ml (CRISTALIA) (0000028771)	g	10,0	1,38	13,80

Subtotal .....: 1.996,43

**Pronto Atendimento**

Descrição	Unid.	Qtd.	Valor	Total
Agua Para Injecao 10ml (FARMACE) (0000056915)	amp	1,0	0,80	0,80
Dipifarma 1g/2ml Inj. (FARMACE) (0000039773)	amp	1,0	1,04	1,04
Soro Fisiologico 0,9% 100ml Miniñac (B.BRAUN) (0000032242)	fr	1,0	7,86	7,86
Soro Fisiologico 0,9% 500ml Ecoflac (B.BRAUN) (0000008735)	fr	1,0	8,00	8,00
Tramadol 100mg/2ml Inj. (TEUTO BRAS.) (0000036846)	amp	1,0	6,12	6,12

Subtotal .....: 23,82

**UTI**

Descrição	Unid.	Qtd.	Valor	Total
Adren 1mg/ml Inj. (HIPOLABOR) (0000071387)	amp	2,0	1,78	3,56
Agua Para Injecao 10ml (FARMACE) (0000056915)	amp	105,0	0,80	84,00
Agua Para Injecao 500ml Ecoflac (B.BRAUN) (0000064731)	fr	2,0	7,30	14,60
Amplospes 1g Inj. (BIOCHIMICO) (0000005995)	fr amp	14,0	29,87	418,18
Androcortil 100mg Inj. (TEUTO BRAS.) (0000017983)	fr amp	9,0	3,15	28,35
Butilbrometo De Escopolamina 20mg/ml (TEUTO BRAS.) (0000044167)	amp	9,0	1,07	9,63
Cloroto De Potassio 10% 10ml (FARMACE) (0000000590)	amp	8,0	0,90	7,20
Cloresidina 0,12% 1000ml (GALENO FARMACIA DE MANIPULAÇÃO) (I)	mL	480,0	0,01	4,80
Cloresidina 0,12% Gel 100g (GALENO FARMACIA DE MANIPULAÇÃO) (I)	g	77,0	0,30	23,10
Dipirona Sodica 1g/2ml Inj. (TEUTO BRAS.) (0000036856)	amp	8,0	0,98	7,84
Fenital 250mg/5ml Inj. (CRISTALIA) (0000028625)	amp	30,0	3,32	99,60
Fentanila 50mcg/ml 10ml Inj. (HIPOLABOR) (0000070635)	mL	850,0	0,28	238,00
Furosemida 20mg/2ml Inj. (FARMACE) (0000071393)	amp	2,0	0,84	1,68
Gama Anti Tétano 250ui Inj. (GRIFOLS) (0000052875)	amp	1,0	123,13	123,13
Glucenato De Calcio 10% 10ml (ISOFARMA) (0000030901)	amp	2,0	1,20	2,40
Halo 5mg/ml Inj. (CRISTALIA) (0000028687)	amp	2,0	4,13	8,26
Hemofol 5000ui/0,25ml Sc. (CRISTALIA) (0000055537)	amp	13,0	4,64	60,32
Hypocaina 2% S/v 5ml (HYPOFARMA) (I)	mL	10,0	0,84	8,40
Insunorm Regular 100ui/ml 10ml Inj. (CELLOFARM) (0000035053)	UI	24,0	0,06	1,44
Ionclor 6% 100ml Sol. Oral (PRATI DONADUZZI) (0000065780)	mL	230,0	0,03	6,90
Lacrilhel 15ml Col. (LATINO FARMA) (0000013888)	mL	1,0	0,75	0,75
Metrofarma 10mg/2ml Inj. (FARMACE) (0000001425)	amp	2,0	0,66	1,32
Midazolam 15mg/3ml (HIPOLABOR) (0000070679)	amp	3,0	9,49	28,47
Midazolam 50mg/10ml Inj. (HIPOLABOR) (0000037091)	amp	6,0	22,61	135,66
Norepinefrina 8mg/4ml Inj. (HIPOLABOR) (0000007030)	amp	8,0	15,17	122,96
Novasource Senior - Baunilha 1000ml (NESTLÉ BRASIL) (0000043401)	mL	10490	0,49	5.140,10
Oxacilil 500mg Inj. (NOVAFARMA) (0000021484)	fr amp	190,0	2,77	526,30
Quetiapin 25mg Comp. (CRISTALIA) (0000054910)	comp	4,0	1,55	6,20
Ranitidina 50mg/2ml Inj. (TEUTO BRAS.) (0000026046)	amp	31,0	0,99	30,69
Ringer Lactato 500ml Ecoflac (B.BRAUN) (0000042224)	fr	1,0	6,64	6,64











## APCC - Hospital São Marcos

Rua Olavo Bilac, 2300 - Centro

Teresina - Piauí

Fone: (086) 2106-8000

Boletim de Internação N°



\* 1 1 9 1 4 0 3 \*

**Paciente :** Shirllenne Rodrigues De Moraes

**Nascimento :** 22/10/1980 ( 0 Dia(s))

**Sexo :** Feminino

**Estado Civil :**

**Filiação :** Maria Rodrigues De Moraes

**Prontuário :** 1048891

**CNS :**

**Endereço :** Rua 01 - Lourival Parente

**Telefone :** (9952-6461)

**Cidade :** TERESINÁ - PI

**Internação :** Dia 23/09/2018 às 23:21 h

**Convênio :** Particular

**Permanência :** 1 Dia(s)

**Caráter :** Urgência - A I H Emitida Antes **Direito de Acomodação:** Tipo A

**Médico :** Erian Pécio Lopes Rufino

**Leito :** 3H.004.01

**Procedimento :** 30215080 - Tratamento cirúrgico da fratura do crânio - afundamento

**CID Primário :** 999999 Sem Diagnóstico

### LAUDO PARA SOLICITAÇÃO DE USO DE PRÓTESE,ÓRTESE

#### JUSTIFICATIVA:

##NCR##

- 1) POS-OP DE TCE COM AFUNDAMENTO CRANIANO / HEMATOMA SUBDURAL AGUDO
- 2) HAS
- 3) HERNIA CERVICAL TRAUMÁTICA C5-C6

PACIENTE COM QUADRO DE POLITRAUMA HÁ 15 DIAS EVOLUINDO COM AGITAÇÃO PSICOMOTORA. NO MOMENTO, ECG1/ISO/RFM+ SEM FOCAIS RM CERVICAL EVIDENCIA HERNIA TRAUMÁTICA C5-C6 COM COMPRESSÃO MEDULAR ANTERIOR NECESSITA DE TRATAMENTO CIRÚRGICO PARA MICRODISCECTOMIA CERVICAL PARA DESCOMPRESSÃO MEDULAR CERVICAL.

#### CIRURGIA / OPME:

- CAIXA BÁSICA DE CERVICAL (VIA ANTERIOR)
- 04 PARAFUSOS CERVICAIS
- 01 PLACA CERVICAL (VIA ANTERIOR)
- CAGE CERVICAL
- DRENO DE SUÇÃO 3.2

DATA: 23/09/18

Erian Pécio Lopes Rufino

CRM: 4682PI CPF: 021.037.683-02

#### AUDITOR

Emmanuel de Paula P/ Gerenciamento de Risco

23/09/18

DATA: \_\_/\_\_/\_\_

Assinatura CPF



Para toda vida

# APCC - Hospital São Marcos

Rua Olavo Bilac, 2360 - Centro

Teresina - Piauí

Fone : (086) 2106-8000

Boletim de Internação Nº



\* 1 1 9 1 4 0 3 \*

**Paciente :** Shirllenne Rodrigues De Moraes

CPF: 279.969.798-47

Nascimento : 22/10/1980 ( 37 Ano(s))

Sexo : Feminino

Estado Civil : Solteira

Filiação : Maria Rodrigues De Moraes

Prontuário : 1048891

CNS :

Telefone : (9952-6461)

Endereço : Rua 01 - Lourival Parente

Cidade : TERESINA - PI

**Internação :** Dia 23/09/2018 as 23:21 h

Convênio : Particular

Permanência : 1 Dia(s)

Caráter : Urgência - A.I.H. Emitida Antes

Direito de Acomodação: Tipo A

Médico : Erlan Pécio Lopes Rufino

Leito : 3H.004.01

Procedimento : 30215080 - Tratamento cirúrgico da fratura do crânio - afundamento

CID Primário : 999999 Sem Diagnóstico

## LAUDO PARA SOLICITAÇÃO DE SONDA NASOENTERAL DOBBHOFF

JUSTIFICATIVA:

PACIENTE RECUSANDO ALIMENTAÇÃO VO E NECESSITA DE ALIMENTAÇÃO POR SNE.

DATA: \_\_\_\_/\_\_\_\_/\_\_\_\_

Erlan Pécio Lopes Rufino

CRM: 4682PI CPF: 621.037.683-02

AUDITOR:

DATA: \_\_\_\_/\_\_\_\_/\_\_\_\_

Assinatura: CPF







## Hospital São Marcos

Associação Piaulense de Combate ao Câncer

Rua Olavo Bilac, 2300 \* Fone 086 2106-8000 \* 64061-280 Teresina - Piauí

C.N.P.J. 06.870.026/0001-77 \* I.E. Isento

www.saomarcos.org.br

Para a Sra.

SHIRLLENNE RODRIGUES DE MORAIS

RUA 01 - LOURIVAL PARENTE \* TERESINA - PI \* 64.000-000

R

RELATÓRIO MÉDICO

PACIENTE COM QUADRO DE POLITRAUMA COM TCE GRAVE (CONTUSÃO CEREBRAL / AFUNDAMENTO CRANIANO / HEMATOMA SUBDURAL) NO DIA 23/09/18, NECESSITANDO DE PROCEDIMENTO CIRÚRGICO DE URGÊNCIA NO MESMO DIA DE ENTRADA PARA CORREÇÃO DE AFUNDAMENTO CRANIANO E DRENAGEM DE HEMATOMA SUBDURAL. EVOLUIU INTUBADA NA UTI COM DESMAME PROGRESSIVO DA UTI. EVOLUIU COM MELHORA PARCIAL DO QUADRO DE SONOLÊNCIA E EDEMA EM FACE COM LIBERAÇÃO DO VENTILADOR MECÂNICO E PACIENTE FOI ENCAMINHADA PARA O APARTAMENTO. REALIZADA RM DE COLUNA CERVICAL QUE EVIDENCIOU HERNIA TRAUMÁTICA DE C5-C6 COM COMPRESSÃO MEDULAR ANTERIOR COM NECESSIDADE DE SER REALIZADA MICRODISCECTOMIA COM DESCOMPRESSÃO MIELORRADICULAR E ARTRODESE DO MESMO NÍVEL. REALIZADO PROCEDIMENTO EM 18/10/2018;

PACIENTE EM BOA EVOLUÇÃO CLÍNICA, GLASGOW 14/15, HEMIPARESIA DIMIDIADA A DIREITA GRAU 4+; EM ALTA HOSPITALAR COM CUIDADOS DOMICILIARES E SEGUIMENTO NEUROLÓGICO POR TEMPO INDETERMINADO.

Teresina (Pi), 19/10/2018 09:29:59

Felipe Augusto Marinho Oliveira

CRM - PI 6256





## APCC - Hospital São Marcos

Rua Olavo Bilac, 2300 - Centro

Teresina - Piauí

Fone : (086) 2106-8000

Pág. 1

23/09/2017

Boletim de Internação Nº



### Admissão Médica - Internação

<b>Paciente :</b> Shirllenne Rodrigues De Moraes		<b>CPF:</b> 279.969.798-47
<b>Nascimento :</b> 22/10/1980 - 37 anos	<b>Estado Civil :</b> Solteiro(a)	<b>Sexo :</b> Feminino
<b>Filiação :</b> Maria Rodrigues De Moraes		<b>Prontuário :</b> 1048891
<b>Endereço :</b> Rua 01 - Lourival Parente		<b>CNS :</b>
<b>Cidade :</b> TERESINA - PI		<b>Telefone :</b> (9952-6461)
<b>Convênio:</b> Particular		<b>Leito:</b> PA.000.01

### História Clínica

#### Queixa Principal:

ACIDENTE AUTOMOBILÍSTICO

#### História da Doença Atual:

PACIENTE TRANSFERIDA DE UPA EM CAXIAS (MA) COM HISTÓRICO DE ACIDENTE AUTOMOBILÍSTICO HÁ 17 HORAS, COM IMPACTO PREDOMINANTE NA CABEÇA, RESULTANDO EM FRATURA DE CRÂNIO E HEMORRAGIA SUB-ARACNOIDE (DIAGNOSTICADA AINDA EM CAXIAS).

#### Antecedentes Patológicos:

HAS

#### Antecedentes Familiares:

NDN

#### Alergia medicamentosa:

PACIENTE AFÁSICA E ACOMPANHANTE DESCONHECE.

#### Medicação de Uso Contínuo:

DESCONHECE

#### Exame Físico:

A- VIAS AÉREAS PÉRVIAS, SEM SINAIS DE CERVICALGIA (SEM COLAR); B- EXPANSIBILIDADE TORÁCICA NORMAL, EUPNEICA, SAT 97% EM AR AMBIENTE; C- FC 64 BPM, PA 129/78; PULSO CHEIO, BOA PERFUSÃO PERIFÉRICA, HIDRATADA; D- ABERTURA OCULAR ESPONTÂNEA, MOVIMENTAÇÃO ATIVA NO LEITO (SEM POSTURAS ANOMALAS), AFÁSICA; PRESENÇA DE HEMOTOMA PALPEBRAL, PUPILAS ISOCÓRICAS E FOTO-REAGENTES; E- PRESENÇA DE FERIMENTO E AUMENTO DE PARTES MOLES NA REGIÃO TEMPORAL DIREITA (JÁ COM SUTURA). SEM SINAIS DE TRAUMA TORÁCICO; PALPAÇÃO ABDOMINAL FLÁCIDA E INDOLOR; PELVE ESTÁVEL; SONDA VESICAL SEM HEMATÚRIA (DIURESE CLARA). SEM SINAIS DE TRAUMA DE MEMBROS.

#### Hipótese Diagnóstica:

POLITRAUMA GRAVE

#### Conduta:

MEDIDAS DE SUPORTE, SOLICITO TOMOGRAFIAS E EXAMES LABORATORIAIS; PARECER À NEUROCIRURGIA, SOLICITO INTERNAÇÃO EM UTI.

CID: T07 - Traum mult NE

Dr.(a) Ismael Pereira Mauriz

12

12



**Associação Piauiense De Combate Ao Câncer**  
**Hospital São Marcos**

23/10/2018



Conta: 553718

Adm/Exame: 1191403

**Fatura**

**1048891 Shirllenne Rodrigues De Moraes**

**Particular - BÁSICO**

Cartão: 00

Internação de 23/09/2018 23:21:00 a 19/10/2018 10:56:00

Diagnóstico: T07 Traum mult NE

Procedimento: 30215080 - Tratamento cirúrgico da fratura do crânio - afundamento

**Serviços Profissionais**

Data	Proced.	Tipo Profissional	Nome	Ind.	Valor	Total
23/09/2018	10101039	Clinico	Ismael Pereira Mouriz	1,0	3,00	0,00
23/09/2018	10102010	Parecer	Erlan Pécio Lopes Rufino	1,0	1,00	0,00
23/09/2018	10104020	Plantonista de UTI	Hospital São Marcos	1,0	20,00	2.090,00
24/09/2018	10101039	Clinico	Tercio Leonardo Coelho Cunha	1,0	17,00	4.250,00
24/09/2018	20203047	Fisioterapeuta	Luana Macedo De Araújo	1,0	9,00	0,00
24/09/2018	30215080	Cirurgião	Erlan Pécio Lopes Rufino	1,0	1,00	0,00
24/09/2018	30215080	Anestesiista	Larrie Gonçalves Granjeiro	1,0	1,00	0,00
24/09/2018	30215080	Instrumentador	Silvana Soares Mesquita	1,0	1,00	0,00

Subtotal .....: 6.250,00

Subtotal de Serviços Profissionais 6.250,00

**Serviços Hospitalares**

**Materiais**

**Apartamento**

Descrição	Unid.	Qtd.	Valor	Total
Agulha Desc 25x7 (MEDLINE) ( )	peça	2,0	0,34	0,68
Agulha Desc 30x7 (MEDLINE) ( )	peça	1,0	0,34	0,34
Agulha Desc 40x12 (MEDLINE) ( )	peça	199,0	0,93	185,07
Alcool Etílico 70% Alcoololiz 100ml Higie Antisseptico Pele (RIOQUIMICA) ( )	ml.	200,0	0,03	6,00
Atadura De Crepom 10cmx1,80m - 13 Fios (NEVE) ( )	Rolo	1,0	0,87	0,87
Cateter Intravenoso 22gx1 0,90x25mm 40ml/min (POLYMED) ( )	peça	12,0	10,17	122,04
Cateter Intravenoso 24gx3/4" 0,70x19mm 23ml/min (POLYMED) ( )	peça	13,0	10,68	138,84
Compressa De Gaze Hidrofila 7,5cmx7,5cm Radiop 13 Fios Esteril (AMERICA...) ( )	peça	280,0	0,08	22,40
Discofix 3 Vias - 13007 (POLYMED) ( )	peça	9,0	79,86	718,74
Equipo Macro Pinca Rolote C/ Plug (WILTEX) ( )	peça	49,0	2,00	98,00
Extensofix 120cm - 443120 (B.BRAUN) (000005183)	peça	1,0	35,55	35,55
Lamina De Bisturi Nº 11 (STERILANCE MEDICAL) ( )	peça	1,0	0,74	0,74
Lamina De Bisturi Nº 15 (WILTEX) (0000049)	peça	1,0	0,74	0,74
Lancetas Sterilance Soft (MEDLEVENSOHN) ( )	peça	37,0	1,16	42,92
Luva Esteril Nº 7,0 Dial (DIAL) ( )	Par	3,0	1,25	3,75
Luva P/ Procedimento Medica - Nao Esteril Nitrilica (SUPERCARE) ( )	Par	300,0	0,32	96,00
Seringa Desc C/ Agulha 1cc P/ Insulina - Ult Fine Safety - Lot 29g1/ (SR) ( )	peça	24,0	1,84	44,16
Seringa Desc S/ Agulha 03cc - Bico Liso (SALDANHA RODRIGUES) ( )	peça	33,0	0,54	17,82
Seringa Desc S/ Agulha 05cc - Bico Luer Lock (SALDANHA RODRIGUES)...	peça	1,0	0,54	0,54
Seringa Desc S/ Agulha 05cc - Bico Liso (SALDANHA RODRIGUES)...	peça	1,0	0,95	0,95
Seringa Desc S/ Agulha 10cc - Bico Liso (SALDANHA RODRIGUES) (0000101)	peça	86,0	1,22	104,92
Seringa Desc S/ Agulha 20cc - Bico Liso (SALDANHA RODRIGUES)...	peça	86,0	2,91	250,26
Sonda P/ Alim Ent Dobhoff 12fr 109cm Pullur C/ Mandri (EMBRAMED)...	peça	1,0	517,99	517,99
Tiras-teste P/ Glicemia C/ 25 (ACON BIOTECH) ( )	Tira	38,0	1,83	69,54

Subtotal .....: 2.478,86

**Centro-cirurgico**

Descrição	Unid.	Qtd.	Valor	Total
Adesivo Cirurgico Histoacryl 5x0,5ml - 1050052 (B. BRAUN - AESCULAP)...	peça	2,0	330,00	660,00
Agulha Desc 30x7 (MEDLINE) ( )	peça	4,0	0,34	1,36





- Agulha Desc 30x7 (SOLIDOR) ( )	peça	1,0	0,34	0,34
Agulha Desc 30x8 (MEDLINE) ( )	peça	3,0	0,34	1,02
Agulha Desc 40x12 (MEDLINE) ( )	peça	6,0	0,93	5,58
Atadura De Crepom 10cmx1,80m - 13 Fios (NEVE) ( )	Rolo	2,0	0,87	1,74
Atadura De Crepom 12cmx1,25 (CREMER) (0001810)	Rolo	3,0	1,22	3,66
Atadura De Crepom 15cmx1,25m (CREMER) (0000017055)	Rolo	3,0	1,53	4,59
Atadura De Crepom 20cmx1,25m (CREMER) (0001810041)	Rolo	1,0	2,43	2,43
Cage Cervical Angulado 10x15x13 - 670e6 (BAUMER) ( )	peça	1,0	1.890,00	1.890,00
Cage Cervical Angulado 5x13x11 - 670e1 (BAUMER) ( )	peça	1,0	1.890,00	1.890,00
Cage Cervical Angulado 9x14x12 - 670e5 (BAUMER) ( )	peça	2,0	1.890,00	3.780,00
Caneta Monopolar Descartavel - E2515 (VALLEYLAB) ( )	peça	2,0	30,00	60,00
Capa Esteril P/ Microscópio - 306071-0000-000 (CARL ZEISS DO BRASIL...	peça	1,0	172,80	172,80
Caprofil C12021 5,0 (JOHNSON & JOHNSON) (0000013301)	env	1,0	44,23	44,23
Caprofil C18111 2,0 (JOHNSON & JOHNSON) (0000013282)	env	3,0	35,38	106,14
Cateter Intravenoso 14gx2" 2,17mmx50mm 1,74mm (POLYMED) (0000251544)	peça	4,0	12,00	48,00
Cateter P/ Oxigenio Tipo Oculos (EMBRAMED) (0000013)	peça	1,0	0,74	0,74
Cera P/ Osso W31g 2,5g (JOHNSON & JOHNSON) (0000013578)	env	2,0	56,00	112,00
Coletor De Urina Por Sistema Fechado (WILTEX KBM) (0000021673)	peça	1,0	50,40	50,40
Compressa 23cmx25cm (CREMER) (0000026263)	peça	18,0	3,11	55,98
Compressa 50cmx45cm (CREMER) (0000051154)	peça	31,0	3,11	158,61
Compressa De Gaze Hidrofila 7,5cmx7,5cm 13 Fios Esteril (DESCARPACK) ( )	peça	40,0	0,07	2,80
Compressa De Gaze Hidrofila 7,5cmx7,5cm Radiop 13 Fios Esteril (AMERICA...	peça	240,0	0,08	19,20
Compressa De Gaze Hidrofila 7,5cmx7,5cm Radiop 13 Fios Esteril (CREMER)...	peça	20,0	0,07	1,40
Discofilx 3 Vias - 13007 (POLYMED) ( )	peça	3,0	79,86	239,58
Dreno P/ Succión Nº 10 - 3.2 1/8" 10fr - 2 Vias (ZAMMI) (0000093)	peça	1,0	21,60	21,60
Dreno P/ Succión Nº 14 - 4.8 3/16" 14fr - 2 Vias (ZAMMI) (0001910)	peça	1,0	24,00	24,00
Eletrodo P/ Monitorizacao Cardiaca (SKINTACT) (0000127)	peça	14,0	1,28	17,92
Equipo Macro Pinca Roleta C/ Plug (WILTEX) ( )	peça	2,0	2,00	4,00
Escova C/ Clorexidina P/ Degermacao E Antisepsia Pre - Operatoria Das...	peça	11,0	2,98	32,78
Extensofilx 120cm - 443120 (B.BRAUN) (0000005183)	peça	5,0	35,55	177,75
Filtro Bacteriologico 15mmx22mm - Adulto (KUNG SHIN PLASTICS) ( )	peça	4,0	81,60	326,40
Hemostatico Absorvivel 2x3 (5,1cmx7,6cm) Surgicel - 1953 (ETHICON)...	env	6,0	216,82	1.300,92
Kit Cateter Venoso Duplo Lumen 20cm 7fr (BALTON) ( )	peça	1,0	176,00	176,00
Lamina De Bisturi Nº 11 (STERILANCE MEDICAL) ( )	peça	1,0	0,74	0,74
Lamina De Bisturi Nº 15 (STERILANCE MEDICAL) ( )	peça	1,0	0,74	0,74
Lamina De Bisturi Nº 24 (STERILANCE MEDICAL) ( )	peça	3,0	0,74	2,22
Luva Esteril Nº 6,5 (MUCAMBO) (0000029)	Par	6,0	1,25	7,50
Luva Esteril Nº 7,0 (MUCAMBO) (0000029)	Par	6,0	1,25	7,50
Luva Esteril Nº 7,5 (MUCAMBO) (0000029513)	Par	7,0	1,25	8,75
Luva Esteril Nº 7,0 - S/ Talco (MUCAMBO) ( )	Par	1,0	2,16	2,16
Luva Esteril Nº 7,5 - S/ Talco (MUCAMBO) ( )	Par	1,0	2,16	2,16
Luva Esteril Nº 8,0 (MUCAMBO) (0000029514)	Par	4,0	1,25	5,00
Luva P/ Procedimento Media - Nao Esteril Nitrilica (SUPERCARE) ( )	Par	24,0	0,32	7,68
Monocryl Mop496g 4,0 (JOHNSON & JOHNSON) (0000013152)	env	1,0	70,31	70,31
Mononylon 1171t 3,0 (JOHNSON & JOHNSON) (0000013308)	env	3,0	26,13	78,39
Mononylon 1215t 2,0 (JOHNSON & JOHNSON) (0000013310)	env	17,0	26,13	444,21
Mononylon 14502t 4,0 (JOHNSON & JOHNSON) (0000013317)	env	1,0	25,86	25,86
Película Adesiva Transparente Incise Drap 91x44 D1050fr (CARDINAL)...	peça	1,0	172,56	172,56
Perfusor Set 120cm - 834202 (B. BRAUN - AESCULAP) (0000004745)	peça	1,0	63,05	63,05
Placa Cervical 1 Níveis - 26mm (BIOSPINE) ( )	peça	1,0	4.050,00	4.050,00
Prolene Azul 8357t 4,0 (JOHNSON & JOHNSON) (0000013402)	env	3,0	58,72	176,16
Seringa Desc S/ Agulha 05cc - Bico Luer Lock (SALDANHA RODRIGUES) ( )	peça	4,0	0,95	3,80
Seringa Desc S/ Agulha 10cc - Bico Luer Lock (SALDANHA RODRIGUES) ( )	peça	8,0	2,40	19,20
Seringa Desc S/ Agulha 20cc - Bico Liso (SALDANHA RODRIGUES)...	peça	11,0	2,91	32,01
Seringa Desc S/ Agulha 60cc - Bico Luer Lock (TERUMO) ( )	peça	1,0	18,38	18,38
Sonda Desc Sil Uretral Nº 12 (EMBRAMED) (0000013)	peça	1,0	0,44	0,44
Sonda Desc Sil Uretral Nº 14 (EMBRAMED) (0004850)	peça	1,0	1,00	1,00
Sonda Endotraqueal Desc C/ Balao Nº 7,0 30mm (COMPER) ( )	peça	2,0	13,61	27,22



Sonda Endotraqueal Desc C/ Balao N° 7.5 30mm (COMPER) ( )	peça	1,0	6,56	6,56
Sonda Foley 2 Vias Sil N° 14 4,7mm 30ml (RUSCH) (0000053)	peça	1,0	5,94	5,94
Transfix - 4090500 (B.BRAUN) (0000004273)	peça	3,0	17,70	53,10
Tubo De Silicone 6.0x12mm - 204 (MEDICONE) (0000029120)	M	10,0	10,40	104,00
Vicryl Violeta Vcp352h 0 (JOHNSON & JOHNSON) (0000016452)	env	3,0	47,95	143,85
Vicryl Vlt Vcp 407h 2.0 (JOHNSON & JOHNSON) (0000013168)	env	1,0	39,05	39,05

Subtotal ..... 16.973,51

**Pronto Atendimento**

Descrição	Unid.	Qtd.	Valor	Total
Aguilha Desc 40x12 (MEDLINE) ( )	peça	3,0	0,93	2,79
Cateter Intravenoso 18g 1,30mmx45mm 100ml/min (POLYMED) (0000084387)	peça	2,0	10,17	20,34
Discofix 3 Vias - 13007 (POLYMED) ( )	peça	1,0	79,86	79,86
Equipo Macro Pinça Roleta C/ Plug (WILTEX) ( )	peça	1,0	2,00	2,00
Luva P/ Procedimento Media - Nao Esteril Nitrilica (SUPERCARE) ( )	Par	5,0	0,32	1,60
Seringa Desc S/ Agulha 03cc - Bico Luer Lock (SALDANHA RODRIGUES)...	peça	1,0	0,54	0,54
Seringa Desc S/ Agulha 20cc - Bico Liso (SALDANHA RODRIGUES)...	peça	2,0	2,91	5,82

Subtotal ..... 112,95

**UTI**

Descrição	Unid.	Qtd.	Valor	Total
Aguilha Desc 13x4,5 (MEDLINE) (0000270)	peça	1,0	0,20	0,20
Aguilha Desc 25x7 (MEDLINE) ( )	peça	2,0	0,34	0,68
Aguilha Desc 40x12 (MEDLINE) ( )	peça	198,0	0,93	184,14
Atadura De Crepom 10cmx1,80m - 13 Fios (NEVE) ( )	Rolo	4,0	0,87	3,48
Cateter Intravenoso 20gx1 1/4" 1,10x32mm 63ml/min (POLYMED) ( )	peça	3,0	10,17	30,51
Cateter Intravenoso 22gx1 0,90x25mm 40ml/min (POLYMED) ( )	peça	5,0	10,17	50,85
Cateter P/ Oxigenio Tipo Oculos (EMBRAMED) (0000013)	peça	1,0	0,74	0,74
Coletor De Urina Por Sistema Aberto (EMBRAMED) ( )	peça	2,0	11,55	23,10
Coletor Univ P/ Exame Lab Est - Transp (J. PROLAB) ( )	peça	2,0	0,40	0,80
Compressa 50cmx45cm (CREMER) (0000051154)	peça	870,0	3,11	2.705,70
Compressa De Gaze Hidrofila 7,5cmx7,5cm Radiop 13 Fios Esteril (AMERICA...	peça	880,0	0,08	70,40
Discofix 3 Vias - 13007 (POLYMED) ( )	peça	2,0	79,86	159,72
Eletrodo P/ Monitorizacao Cardiaca (SKINTACT) (0000127)	peça	52,0	1,28	66,56
Enterofix 300ml (EMBRAMED) (0000051)	peça	57,0	2,76	157,32
Equipo Macro Pinça Roleta C/ Plug (GLOMED) ( )	peça	57,0	2,00	114,00
Equipo Macro Pinça Roleta C/ Plug (WILTEX) ( )	peça	45,0	2,00	90,00
Eurofix Compact Air Amhar - 441723 (B.BRAUN) (0000006838)	peça	1,0	30,00	30,00
Eurofix Compact Incolor - 441700 (B.BRAUN) (0000006837)	peça	5,0	30,00	150,00
Extensofix 120cm - 443120 (B.BRAUN) (0000005183)	peça	1,0	35,55	35,55
Fralda Desc Geriatrica Extra - Grande (DESCARPACK) ( )	peça	34,0	1,52	51,68
Kit Cateter Venoso Duplo Lumen 20cm 7f (BALTON) ( )	peça	1,0	176,00	176,00
Lamina De Bisturi N° 15 (WILTEX) (0000049)	peça	1,0	0,74	0,74
Lamina De Bisturi N° 24 (STERILANCE MEDICAL) ( )	peça	2,0	0,74	1,48
Lancetas Sterilance Soft (MEDLEVENSOHN) ( )	peça	64,0	1,16	74,24
Luva Esteril N° 7,5 (INDUSTRIA FRONTINENSE/ LEMGRUBER) (0000106890)	Par	4,0	1,25	5,00
Luva P/ Procedimento Media - Esteril (INDUSTRIA FRONTINENSE/...	Par	30,0	1,38	41,40
Luva P/ Procedimento Media - Nao Esteril Nitrilica (SUPERCARE) ( )	Par	395,0	0,32	126,40
Monoclon 117lt 3.0 (JOHNSON & JOHNSON) (0000013308)	env	1,0	26,13	26,13
Monoclon 14502t 4.0 (JOHNSON & JOHNSON) (0000013317)	env	1,0	25,86	25,86
Povidine Degermante PvpI 10% (RIOQUIMICA) (0000169742)	mL	100,0	0,04	4,00
Seringa Desc C/ Agulha 1cc P/ Insulina - Ult Fine Safety - Lok 29g1/ (SR) ( )	peça	21,0	1,84	38,64
Seringa Desc S/ Agulha 03cc - Bico Liso (SALDANHA RODRIGUES) ( )	peça	3,0	0,54	1,62
Seringa Desc S/ Agulha 03cc - Bico Luer Lock (SALDANHA RODRIGUES)...	peça	8,0	0,54	4,32
Seringa Desc S/ Agulha 05cc - Bico Luer Lock (SALDANHA RODRIGUES) ( )	peça	1,0	0,95	0,95
Seringa Desc S/ Agulha 10cc - Bico Liso (SALDANHA RODRIGUES) (0000101)	peça	7,0	1,22	8,54
Seringa Desc S/ Agulha 10cc - Bico Luer Lock (SALDANHA RODRIGUES) ( )	peça	31,0	2,40	74,40
Seringa Desc S/ Agulha 20cc - Bico Liso (SALDANHA RODRIGUES)...	peça	157,0	2,91	456,87





Sonda Aspiracao Traq C/ Valv N° 12 (EMBRAMED) (0002340)	peça	26,0	1,79	46,54
Sonda Aspiracao Traq C/ Valv N° 12 (GC MEDICA) ( )	peça	3,0	1,79	5,37
Sonda Desc Sil Uretral N° 12 (GC MEDICA) ( )	peça	1,0	0,58	0,58
Sonda P/ Alim Ent Dobhoff 12fr 109cm Poliar C/ Mandri (EMBRAMED)...	peça	2,0	517,99	1.035,98
Tiras-teste P/ Glicemia C/ 25 (ACON BIOTECH) ( )	Tira	64,0	1,83	117,12
Tubo De Silicone 6.0x12mm - 204 (MEDICONE) (0000029120)	M	4,0	10,40	41,60

Subtotal .....: 6.239,21

### Medicamentos Apartamento

Descrição	Unid.	Qtd.	Valor	Total
Agua Para Injecao 10ml (FARMACE) (0000056915)	amp	121,0	0,80	96,80
Androcortil 100mg Inj. (TEUTO BRAS.) (0000017983)	fr amp	5,0	3,15	15,75
Cortisonal 100mg Inj. (UNIAO QUIMICA) (0000017734)	fr amp	2,0	5,35	10,70
Dipifarma 1g/2ml Inj. (FARMACE) (0000039773)	amp	37,0	1,04	38,48
Elprazol 20mg Caps. (PHARLAB) (0000068125)	caps	7,0	0,45	3,15
Fenital 250mg/5ml Inj. (CRISTALIA) (0000028625)	amp	24,0	3,32	79,68
Fenitima 100mg Comp. (TEUTO BRAS.) (0000017198)	comp	21,0	0,25	5,25
Glicone 50% 10ml (FARMACE) (0000057360)	amp	11,0	0,99	10,89
Hemofol 5000ui/0,25ml Sc. (CRISTALIA) (0000055537)	amp	24,0	4,64	111,36
Inlaet 120ml Xpe. (EMS) (0000038803)	mL	150,0	0,31	46,50
Ionclor 6% 100ml Sol. Oral (PRATI DONADUZZI) (0000065780)	mL	30,0	0,03	0,90
Lacribel 15ml Col. (LATINO FARMA) (0000013888)	mL	1,0	0,75	0,75
Oxacilli 500mg Inj. (NOVAFARMA) (0000021484)	fr amp	229,0	2,77	634,33
Pamergan 50mg/2ml Inj. (CRISTALIA) (0000028725)	amp	3,0	2,70	8,10
Paracetamol 200mg/ml 10ml (SOBRAL) (0000006528)	mL	38,0	0,67	25,46
Quetiapin 25mg Comp. (CRISTALIA) (0000054910)	comp	33,0	1,55	51,15
Ranitidina 50mg/2ml Inj. (TEUTO BRAS.) (0000026046)	amp	24,0	0,99	23,76
Soro Fisiologico 0,9% 100ml Miniflac (B.BRAUN) (0000032242)	fr	100,0	7,86	786,00
Soro Fisiologico 0,9% 10ml (FARMACE) (0000039763)	amp	2,0	0,98	1,96
Soro Fisiologico 0,9% 250ml Ecoflac (FRESENIUS KABI) (0000011564)	fr	30,0	3,44	103,20
Soro Fisiologico 0,9% 500ml Ecoflac (B.BRAUN) (0000008735)	fr	4,0	8,00	32,00
Tamadol 100mg/2ml Inj. (TEUTO BRAS.) (0000036846)	amp	33,0	6,12	201,96
Triaxton 1g Inj. (BLAU SIEGEL) (0000036924)	fr amp	20,0	22,78	455,60
Ultravist 300 500ml (BAYER) (0000045421)	mL	80,0	2,57	205,60
Xylestesin 2% Geleia 10ml (CRISTALIA) (0000028771)	g	10,0	1,38	13,80

Subtotal .....: 2.963,13

### Centro-cirurgico

Descrição	Unid.	Qtd.	Valor	Total
Agua Para Injecao 10ml (FARMACE) (0000056915)	amp	9,0	0,80	7,20
Atroferma 0,25mg/ml Inj. (FARMACE) (0000010607)	amp	8,0	1,08	8,64
Cetoprofeno 100mg Inj. (CRISTALIA) (0000037747)	fr amp	2,0	7,63	15,26
Dexametasona 10mg/2,5ml Inj. (FARMACE) (0000041881)	amp	3,0	2,35	7,05
Dexametasona 10mg/2,5ml Inj. (TEUTO BRAS.) (0000041881)	amp	1,0	2,35	2,35
Dipifarma 1g/2ml Inj. (FARMACE) (0000039773)	amp	6,0	1,04	6,24
Efedrin 50mg/ml Inj. (CRISTALIA) (0000003805)	amp	2,0	9,00	18,00
Fasfex 50ug/ml 1ml Inj. (CRISTALIA) (0000028623)	amp	1,0	19,53	19,53
Faxolon 1g Inj. (BLAU FARMACEUTICA) (0000043228)	fr amp	1,0	16,95	16,95
Fentanest 5ml Inj. (CRISTALIA) (0000028852)	amp	2,0	1,73	3,46
Hypocaina 2% S/v 5ml (HYPOFARMA) ( )	mL	15,0	0,84	12,60
Hyalamicina 80mg/2ml Inj. (HYPOFARMA) (0000014272)	amp	1,0	2,85	2,85
Isoforine 100ml (CRISTALIA) (0000028658)	mL	100,0	4,66	466,00
Ketamin 100mg/2ml Inj. (CRISTALIA) (0000028661)	amp	1,0	12,36	12,36
Metoclopramida 10mg/2ml Inj. (TEUTO BRAS.) (0000036902)	amp	1,0	0,42	0,42
Midazolam 15mg/3ml (HIPOLABOR) (0000070679)	amp	2,0	9,49	18,98
Nauseadon 8mg/4ml Inj. (CRISTALIA) (0000037766)	amp	1,0	52,07	52,07
Normastig 0,5mg/ml Inj. (UNIAO QUIMICA) (0000001815)	amp	4,0	1,03	4,12







**Associação Piaulense de Combate ao Câncer  
Hospital São Marcos**

Rua Cláudio Bittencourt, 2300 - Centro - Teresina / Piauí  
Telefones: 2106-8382/2106-8000 - Fax: 2106-8006



**ORÇAMENTO**  
Orçamento Finalizado

Pessoa: SHIRLENNE RODRIGUES DE MORAIS

**PAC - PLANO DE ALTA COMPLEXIDADE**

Médico: ERLAN PÉRCIO LOPES RUFINO

Dt. Orçamento: 11/10/2018

Dt. Validade: 21/10/2018

Caráter: ELETIVO

Fone 1: (86) 99526-4618

☒ Internado

☒ Anestesia ☐ UTI

☐ Congelação

☐ Vídeo

Este procedimento é de alta complexidade. Não podemos prever a permanência do paciente no hospital, o uso de antibióticos, o uso de UTI, ou a quantidade de materiais e medicamentos usados durante a cirurgia. Portanto, não é possível fixar um preço previamente, sendo necessário um depósito no valor citado abaixo.

Após 07 dias de permanência hospitalar, o depósito deverá ser renovado.

Na alta do paciente, a conta será faturada sendo os preços das diárias, dos medicamentos e materiais e das taxas calculados pelo preço do plano econômico. Se a conta for menor que o depósito, será devolvida a diferença. Se a conta for maior que o(s) depósito(s), deverá ser paga a diferença.

**Procedimento**

30715393 - Hérnia de Disco Cervical - Tratamento Cirúrgico

**Depósito Prévio**

Hospital	20.000,00
Anestesista	3.500,00

**Observações:**

- Apartamento Tipo A - Alojamento individual, com ar condicionado, frigobar, TV, acomodações para acompanhante com café da manhã. Despesas do frigobar e o almoço e jantar do acompanhante não estão incluídas no plano.
- Apartamento Tipo B - Alojamento para dois pacientes, ar condicionado, geladeira, acomodações para acompanhante do mesmo sexo, com café da manhã.
- Este valor não inclui honorários de Cirurgião e Auxiliares. Este acerto deve ser feito diretamente com o Cirurgião.
- Valor do Anestesista deve ser pago diretamente com o profissional.
- A previsão de diárias já especificada para cada procedimento deve ser seguida, em caso de estender permanência o valor deverá ser complementado com 50% do valor inicial e assim sucessivamente.
- O orçamento acima é somente uma previsão de materiais podendo sofrer substituição no ato do procedimento, além de alteração de quantidades.
- Em caso de dúvidas entrar em contato com o setor de credenciamento, fone - 2106 8382.

Teresina (PI), 13 de Outubro de 2018

FERNANDO SOARES ALVES  
Matrícula: 02389  
APCC - Hospital São Marcos

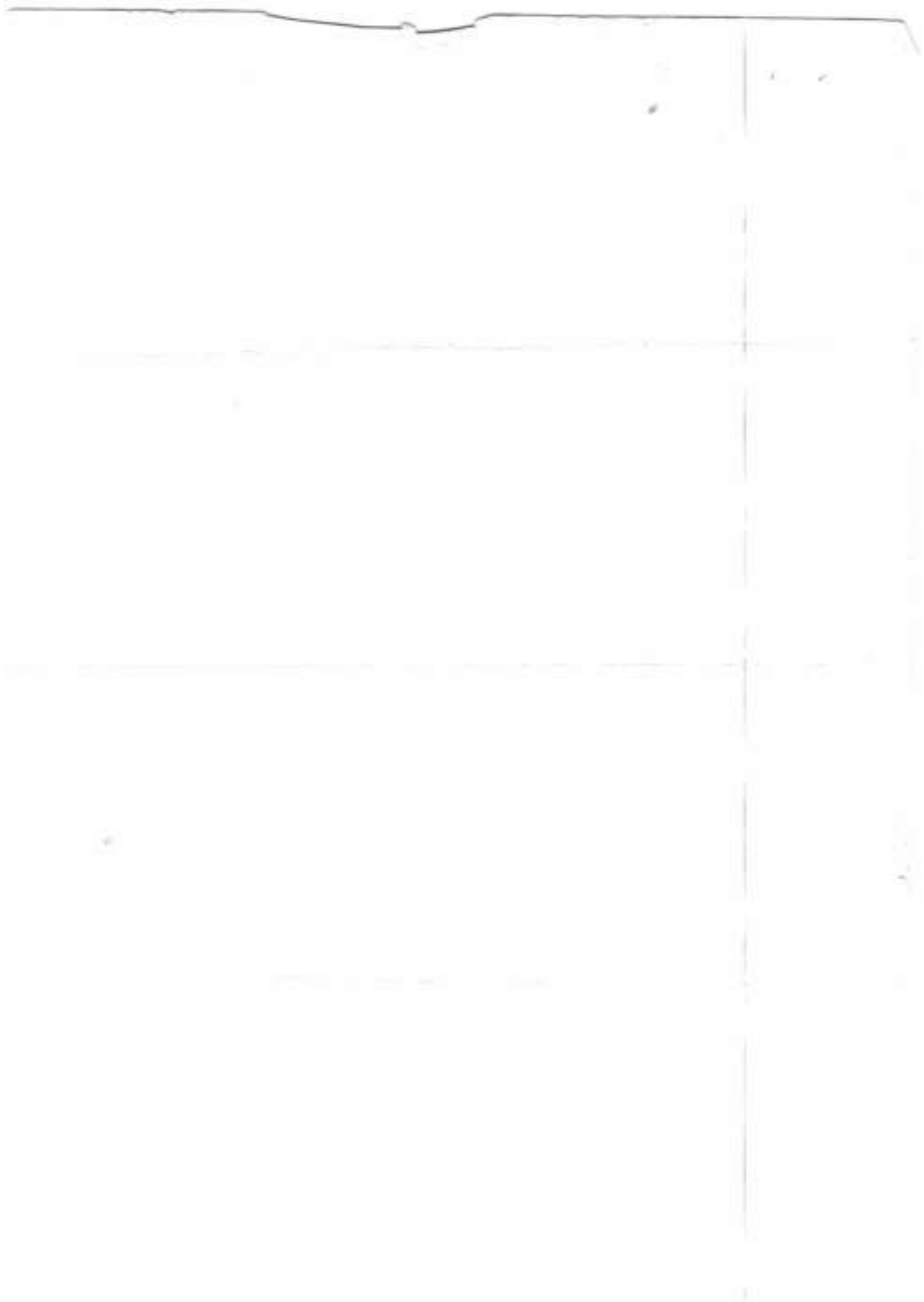



# Hospital São Marcos

Associação Piauiense de Combate ao Câncer

Rua Olavo Bilac, 2300 \* Fone (86) 2106-8000 \* 64001-280 Teresina - Piauí

C.N.P.J. 06.870.626/0001-77 \* I.E. Isento

www.sao Marcos.org.br

## Receituário Controle Especial 1ª VIA - FARMÁCIA

Identificação do Eminente		
Nome completo: Erián Pécio Lopes Rufino		
CRM: 4682PI	UF do CRM: PI	Nº: 4682
End. Completo: Rua Olavo Bilac, 2300		
Telefone: (86) 2106-8000	Cidade: Teresina	UF: PI

Paciente: SHIRLENNE RODRIGUES DE MORAIS

Endereço: RUA 01 - LOURIVAL PARENTE \* TERESINA - PI \* 64.000-000

Prescrição:

ciprofloxacino 500mg.....14 cps

tomar 1 cp 12/12h 7 dias

quetiapina 25mg.....02cx

tomar 1 cp noite

hidantal 100mg.....02cx

tomar 1 cp 12/12h

Data: 26/10/2018

Assinatura do Médico

Identificação do Comprador	
Nome completo	_____
RG: _____	Org. Emissor: _____
End. completo: _____	
Telefone: _____	
Cidade: _____	UF: _____

Identificação do Fornecedor	
Assinatura do Farmacêutico	
Data: ____/____/____	





# Hospital São Marcos

Associação Piauiense de Combate ao Câncer

Rua Olavo Bilac, 2300 \* Fone 086 2106-8000 \* 64001-280 Teresina - Piauí

C.N.P.J. 06.870.026/0001-77 \* I.E. Isento

www.sao Marcos.org.br

1ª VIA - CLIENTE

Para a Sra.

SHIRLLENNE RODRIGUES DE MORAIS

RUA 01 - LOURIVAL PARENTE \* TERESINA - PI \* 64.000-000

**R**

USO ORAL

1. OMEPRAZOL 20MG-----1CX  
TOMAR 1 CP JEJUM

2. CIPROFLOXACINO 500MG-----1CX  
TOMAR 1 CP 12/12H POR 7 DIAS

USO EXTERNO

3. COLAGENASE-----1TB  
APLICAR 3X DIA

Teresina (Pi), 19/10/2018 09:24:29

Felipe Augusto Marinho Oliveira  
CRM - PI 6256

Felipe Augusto Marinho Oliveira  
CRM - PI 6256

1



 <p><b>Prefeitura do Município de Teresina</b>  <b>SECRETARIA MUNICIPAL DE FINANÇAS</b>  <b>NOTA FISCAL DE SERVIÇOS ELETRÔNICA - NFSe</b></p>	Número da Nota <b>00050406</b>			
	Data e Hora de Emissão <b>29/01/2019 16:40:58</b>			
	Código de Verificação <b>c770f5b1</b>			
 <p><b>ASSOCIACAO PIAUIENSE DE COMBATE AO CANCER</b>          CN/CNPJ: <b>06.870.026/0001-77</b>          Endereço: <b>RUA OLAVO BILAC, Nº2300 - BAIRRO CENTRO - CEP:64001-280</b>          Município: <b>TERESINA</b>          UF: <b>PI</b></p>	<b>PRESTADOR DE SERVIÇOS</b> Inscrição Municipal: <b>008882-0</b>			
	<b>TOMADOR DE SERVIÇOS</b> Nome/Razão Social: <b>VIACAO NOVO HORIZONTE LTDA</b> CN/CNPJ: <b>60.829.264/0001-84</b> Endereço: <b>AVENIDA CENTRAL, Nº1102 - Q. AREA - BAIRRO CENTRO - CEP:74000-000</b> Município: <b>GOIAS</b> UF: <b>GO</b> E-mail:			
	<b>DISCRIMINAÇÃO DOS SERVIÇOS</b> Descrição: R- RENDIMENTO A SERVIÇOS HOSPITALARES DIA 15/11/2018 R- RENDIMENTO A SERVIÇOS HOSPITALARES DIA 15/11/2018 R- RENDIMENTO A SERVIÇOS HOSPITALARES DIA 15/11/2018 R- RENDIMENTO A SERVIÇOS HOSPITALARES DIA 15/11/2018 R- RENDIMENTO A SERVIÇOS HOSPITALARES DIA 15/11/2018			
Tributável <b>SIM</b>	Descrição <b>SERVIÇOS HOSPITALARES</b>	Quantidade <b>1</b>	Valor Unitário R\$ <b>1.390,00</b>	Total R\$ <b>1.390,00</b>
PIS (0,0000%): <b>R\$ 0,00</b> COFINS (0,0000%): <b>R\$ 0,00</b> INSS (0,0000%): <b>R\$ 0,00</b> IR (0,0000%): <b>R\$ 0,00</b> CSLL (0,0000%): <b>R\$ 0,00</b>				
<b>VALOR TOTAL DA NOTA = R\$ 1.390,00</b>				
Valor Total das Deduções: <b>R\$ 0,00</b>	Base de Cálculo: <b>R\$ 1.390,00</b>	Alíquota: <b>0,00%</b>	Valor do ISS: <b>R\$ 0,00</b>	
<b>OUTRAS INFORMAÇÕES</b> Mês de Competência da Nota Fiscal: <b>01/2019</b> Local da Prestação do Serviço: <b>TERESINA/PI</b> Recolhimento: ***** CNAE: <b>861010100 - ATIVIDADES DE ATENDIMENTO HOSPITALAR, EXCETO PRONTOSOCORRO E UNIDADES PARA ATENDIMENTO A URGÊNCIAS</b> Serviço: <b>0403 - Hospitais, clínicas, laboratórios, sanatórios, manicômios, casas de saúde, prontos-socorros, ambulatórios e congêneres.</b> O CREDENCIAMENTO PARA EMISSÃO DE NOTA FISCAL ELETRÔNICA NÃO AUTORIZA O FUNCIONAMENTO DA EMPRESA				



23/09/2018	34010017	TC ABDOME TOTAL (ABDOME SUPERIOR, PELVE E RETROPER	1,0	1,0	1.078,00	1.078,00
23/09/2018	34010033	TC COLUNA CERVICAL	1,0	3,0	572,00	1.716,00
23/09/2018	34010068	TC DO CRANIO	1,0	3,0	572,00	1.716,00
23/09/2018	34010084	TC DE FACE	1,0	1,0	572,00	572,00
23/09/2018	34010130	TC TORAX	1,0	1,0	572,00	572,00
23/09/2018	36010022	RM COLUNA CERVICAL	1,0	1,0	957,00	957,00

Subtotal ..... 7.788,00

**Exames Laboratoriais**

Data	Proced.	Descrição	Qtd.	Valor	Total
23/09/2018	40101010	Eeg Convencional de Até 12 Derivacoes	1,0	54,00	54,00
23/09/2018	40301109	Ácido láctico (lactato)	1,0	9,0	27,00
23/09/2018	40301281	Amilase	1,0	20,00	20,00
23/09/2018	40301397	Bilirubinas (direta, indireta e total)	1,0	20,00	20,00
23/09/2018	40301419	Cálcio iônico	1,0	9,0	27,00
23/09/2018	40301630	Creatinina	1,0	11,0	20,00
23/09/2018	40301648	Creatino fosfoquinase total (CK)	1,0	4,0	27,00
23/09/2018	40301664	Creatino fosfoquinase - fração MB - atividade	1,0	33,00	33,00
23/09/2018	40302016	Gasometria (pH, pCO2, SA, O2, excesso base)	1,0	7,0	48,00
23/09/2018	40302237	Magnésio	1,0	7,0	20,00
23/09/2018	40302318	Potássio	1,0	14,0	20,00
23/09/2018	40302385	Proteínas totais albumina e globulina	1,0	2,0	20,00
23/09/2018	40302423	Sódio	1,0	12,0	20,00
23/09/2018	40302504	Transaminase oxalacética (amino transferase aspart	1,0	20,00	20,00
23/09/2018	40302512	Transaminase pirúvica (amino transferase de alanin	1,0	20,00	20,00
23/09/2018	40302520	Transferrina	1,0	1,0	18,00
23/09/2018	40302571	Troponina	1,0	60,00	60,00
23/09/2018	40302580	Uréia	1,0	9,0	20,00
23/09/2018	40304361	Hemograma com contagem de plaquetas ou frações (er	1,0	12,0	27,00
23/09/2018	40304582	Tempo de coagulação	1,0	1,0	14,00
23/09/2018	40304590	Tempo de protrombina	1,0	3,0	27,00
23/09/2018	40304620	Tempo de trombina	1,0	1,0	65,00
23/09/2018	40304639	Tempo de tromboplastina parcial ativada	1,0	3,0	20,00
23/09/2018	40310027	Antibiograma (teste sensibilidade a antibióticos e	1,0	20,00	20,00
23/09/2018	40310060	Bacterioscopia (Gram, Ziehl, Albert etc), por lâm	1,0	30,00	30,00
23/09/2018	40310167	Cultura quantitativa de secreções pulmonares, quan	1,0	55,00	55,00
23/09/2018	40310213	Cultura, urina com contagem de colônias	1,0	66,00	66,00
23/09/2018	40310248	Hemocultura (por amostra)	1,0	66,00	66,00
23/09/2018	40311210	Rotina de urina (caracteres físicos, elementos amo	1,0	20,00	20,00
23/09/2018	40402045	Unidade de Concentrado de Hemácias	1,0	2,0	722,35
23/09/2018	40403416	Prova de compatibilidade pré-transfusional complet	1,0	4,0	170,00

Subtotal ..... 5.200,70

Subtotal de SADT 12.988,70

Total Geral (R\$) .: 81.948,77

Teresina (PI), 19/10/2018.

*Maria Catarina Magalhães de Almeida*  
 Maria Catarina Magalhães de Almeida

Gerente de Faturamento

JÁ DEPOSITADO: 85.009,50

ANEXOS 3.500,00

ANEXOS 10.000,00

ANEXOS

ANEXOS 10.000,00

ANEXOS 10.000,00

ANEXOS

ANEXOS

Soro Fisiologico 0,9% 100ml Miniflac (B.BRAUN) (0000032242)	fr	58,0	7,86	455,88
Soro Fisiologico 0,9% 10ml (FARMACE) (0000039763)	amp	39,0	0,98	38,22
Soro Fisiologico 0,9% 250ml Ecoflac (FRESENIUS KABI) (0000011564)	fr	12,0	3,44	41,28
Soro Fisiologico 0,9% 500ml Ecoflac (B.BRAUN) (0000008735)	fr	29,0	8,00	232,00
Soro Fisiologico 0,9% 50ml Miniflac (B.BRAUN) (0000036756)	fr	32,0	5,97	191,04
Soro Glicosado 5% 250ml (B.BRAUN) (0000042217)	fr	2,0	3,79	7,58
Tramadol 100mg/2ml Inj. (TEUTO BRAS.) (0000036846)	amp	8,0	6,12	48,96
Tramadol 50mg Caps. (HIPOLABOR) (0000010003)	caps	3,0	2,87	8,61
Triaxton 1g Inj. (BLAUSIEGEL) (0000036924)	fr amp	14,0	22,78	318,92
Xylestin 2% Geleia 10ml (CRISTALIA) (0000028771)	g	30,0	1,38	41,40

Subtotal .....: 8.534,37

**Diárias e Taxas**

Grupo	Descrição	Qtd.	Valor	Total
Taxas De Servicos	Administração E Preparo Enteral	10,0	67,10	671,00
Diarias	Apartamento Standard ( A )	16,0	279,14	4.466,24
Taxas De Servicos	Internação	1,0	24,96	24,96
Taxas De Servicos	Observação Em Pronto Atendimento - Até 3	1,0	50,00	50,00
Diarias	Uti Adulto Ou Infantil - Geral	10,0	911,89	9.118,90

Subtotal .....: 14.331,10

**Gasoterapia**

Grupo	Descrição	Qtd.	Valor	Total
Gasoterapia	Insulação Simples	25,0	18,30	457,50

Subtotal .....: 457,50

**Diárias e Taxas**

Grupo	Descrição	Qtd.	Valor	Total
Taxas De Uso De Equipamentos	Bisturi ( Bipolar Ou Alta Frequência)	3,0	67,10	201,30
Taxas De Uso De Equipamentos	Monitor Cardíaco	1,0	54,45	54,45
Taxas De Uso De Equipamentos	Oxímetro De Pulso	1,0	34,35	34,35
Taxas Em Centro Cirurgico	Porte 6 (principal grande)	1,0	883,04	883,04

Subtotal .....: 1.173,14

**Gasoterapia**

Grupo	Descrição	Qtd.	Valor	Total
Gasoterapia	Ar Comprimido	6,0	14,30	85,80
Gasoterapia	Oxigênio p/ Hora	247,0	21,60	5.335,20

Subtotal .....: 5.421,00

**Diárias e Taxas**

Grupo	Descrição	Qtd.	Valor	Total
Taxas De Uso De Equipamentos	Monitor debito cardiaco	2,0	74,87	149,74
Taxas De Uso De Equipamentos	Oxímetro De Pulso	1,0	34,35	34,35
Taxas Em Centro Cirurgico	Porte 2 (principal Média)	1,0	378,44	378,44
Taxas Em Centro Cirurgico	Sala De Recuperação Pos-anestesia	2,0	67,10	134,20
Taxas De Uso De Equipamentos	Drill Cirúrgico	1,0	99,46	99,46
Taxas De Uso De Equipamentos	Intensificador De Imagem (arco Cirurgico	1,0	203,17	203,17
Taxas De Uso De Equipamentos	Oxímetro De Pulso	1,0	34,35	34,35
Taxas Em Centro Cirurgico	Porte 7 ( cirurgia especial)	1,0	971,34	971,34

Subtotal .....: 2.005,05

Subtotal de Serviços Hospitalares 62.710,07

**Serviço Auxiliar de Diagnóstico e Terapia - SADT****Exames Radiológicos**

Data	Proced.	Descrição	Qtd.	Valor	Total
23/09/2018	32020031	RX COLLUNA CERVICAL: FUNCIONAL OU DINAMICA 7 INC	1,0	121,00	121,00
23/09/2018	32050038	RX TORAX NO LEITO	1,0	88,00	1.056,00





PACIENTE: Shirienne Rodrigues De Moraes NASCIMENTO: 22/10/1980  
FILIAÇÃO: Maris Rodrigues De Moraes  
BOLETIM: 1191403 ADMISSÃO: 23/09/2018 23:21:00 CONVÊNIO: Particular LEITO: 3H.004.01

### ALTA MÉDICA

Data da Alta Médica: 19/10/2018 08:57:00  
Motivo da Alta Médica: Alta Melhorado

### RESUMO DE INTERNAÇÃO MÉDICA

#### Hipótese Diagnóstica:

POLITRAUMA GRAVE

#### Antecedentes Patológicos:

HAS

#### Queixa Principal:

ACIDENTE AUTOMOBILÍSTICO

#### Exame Físico:

A- VIAS AÉREAS PÉRVIAS, SEM SINAIS DE CERVICALGIA (SEM COLAR); B- EXPANSIBILIDADE TORÁCICA NORMA, EUPNEICA, SAT 97% EM AR AMBIENTE; C- FC 64 BPM, PA 129/78; PULSO CHEIO, BOA PERFUSÃO PERIFÉRICA, HIDRATADA; D- ABERTURA OCULAR ESPONTÂNEA, MOVIMENTAÇÃO ATIVA NO LEITO (SEM POSTURAS ANOMALAS), AFASICA; PRESENÇA DE HEMOTOMA PALPEBRAL, PUPILAS ISOCÓRICAS E FOTO-REAGENTES; E- PRESENÇA DE FERIMENTO E AUMENTO DE PARTES MOLES NA REGIÃO TEMPORAL DIREITA (JÁ COM SUTURA). SEM SINAIS DE TRAUMA TORÁCICO; PALPAÇÃO ABDOMINAL FLÁCIDA E INDOLOR; PELVE ESTÁVEL; Sonda Vesical SEM HEMATÚRIA (DIURESE CLARA). SEM SINAIS DE TRAUMA DE MEMBROS.

### ORIENTAÇÕES DE ALTA

#### Procedimentos Solicitados

Tipo	Quant Procedimento
Cirurgia	1 Artroscopia Da Coluna C/ Instrumentação Por Segmento
Cirurgia	1 Desbridamento Cirúrgico De Feridas Ou Extremidades
Cirurgia	1 Descompressão Medular E/ou Cauda Equina
Cirurgia	1 Hemia De Disco - Tratamento Cirúrgico
Cirurgia	1 Tratamento Cirúrgico Da Fratura Do Crânio - Afundamento
Cirurgia	1 Tratamento Cirúrgico Do Hematoma Intracraniano
Exame Laboratorial	9 Ácido Lático (lactato)
Exame Laboratorial	1 Amilase
Exame Laboratorial	4 Antibiógrama (teste Sensibilidade A Antibióticos E Quimioterápicos), Por Bactéria
Exame Laboratorial	1 Bacterioscopia (gram, Ziehl, Albert, Etc), Por Lâmina
Exame Laboratorial	1 Bilirrubinas (direta, Indireta E Total)
Exame Laboratorial	9 Cálcio Iônico
Exame Laboratorial	11 Creatinina
Exame Laboratorial	1 Creatino Fosfoquinase - Fração Mb - Atividade
Exame Laboratorial	4 Creatino Fosfoquinase Total (ck)
Exame Laboratorial	1 Cultura Bacteriana (em Diversos Materiais Biológicos)

*Assinatura*  
Dr. Felipe Augusto Marinho Oliveira  
CRM - 6256PI

Data: 19/10/2018

Confirmado por senha em: 19/10/2018 10:56:00

*Felipe Augusto Marinho Oliveira*

Felipe Augusto Marinho Oliveira  
CRM - 6256PI



Sr(a): SHIRLENNE RODRIGUES DE MORAIS  
Dr(a): TERCYD LEONARDO C CUNHA  
Convênio: SÃO MARCOS - PARTICULAR  
Idade: 32/10/1980 - 37a  
Filiação: MARIA RODRIGUES DE MORAIS

Número: 801357  
Data: 24/09/2018 11:08:04  
Coleta: HOSPITAL SÃO MARCOS  
Destino: UTI TERREO

**RESULTADO**

**TEMPO DE TROMBOPLASTINA PARCIAL ATIVADO**

Material: SANGUE COM CITRATO  
Método: NEFELOMETRIA

Paciente

25,5 seg

Até 25,5 seg

Normal

25,5 seg

Paciente/Normal

1,00

Últimos Resultados:

Paciente: (23/09/2018): 25,5

Normal: (23/09/2018): 25,5

Paciente/Normal: (23/09/2018): 1,00

Coleta/Recebimento: 24/09/2018 12:15:48

Data da Liberação do Resultado: 24/09/2018 13:42:21

Certificado Digital: FFA0E1223659FC1E2D8DA9F45C7C80E54ABED13A41

Assinatura eletrônica - Dr. Alvaro C. Damasceno Neto - CPF - PI: 651



*Dr. Francisco*  
Dr. Francisco Dias Coelho  
Farmacêutico - Bioquímico  
CPF: 654

Sr(a): SHIRLENNE RODRIGUES DE MORAIS  
Dr(a): TERCYD LEONARDO C CUNHA  
Convênio: SÃO MARCOS - PARTICULAR  
Idade: 22/10/1980 - 37a  
Filiação: MARIA RODRIGUES DE MORAIS

Número: 801357  
Data: 24/09/2018 11:03:04  
Coleta: HOSPITAL SÃO MARCOS  
Destino: UTI TERREO

**RESULTADO**

**TEMPO DE PROTROMBINA (TAP) (INR) (RNI)**

Material: SANGUE COM CITRATO  
Método: NEFELOMETRIA

**T. Normat. Internacional - INR**

**Atividade**

**Paciente**

**Normal**

**1,00**

**100,00 %**

70 até 100

**10,4 seg**

1,0 até 15,0

**10,60**

10 até 15

Últimos Resultados:

Paciente: (23/09/2018): 10,6  
Atividade: (23/09/2018): 100,00  
T. Normat. Internacional - INR: (23/09/2018): 1,00  
Normal: (23/09/2018): 10,60

Variações terapêuticas recomendadas:

INR - OBJETIVO  
ANTICOAGULANTE ORAL PRÉ-OPERATORIO  
Iniciar 2 semanas antes da:  
Cirurgia: 1,5 - 2,5 2,0  
Cirurgia de artulação: 2,0 - 3,0 2,5  
PREVENÇÃO DE TROMBOSE VENOSA  
Primária e secundária: 2,0 - 3,0 2,5  
Recorrente(adias 2 crises): 2,4 - 4,0 3,0  
PREVENÇÃO DE TROMBOEMBOLISMO ARTERIAL  
Incluindo pacientes com:  
Válvula cardíaca: 3,0 - 4,5 3,5

Coleta/Recebimento: 24/09/2018 12:15:49

Data da Liberação do Resultado: 24/09/2018 13:43:21

Certificado Digital: PP60E8273357F3172464A9FD070708091C62A3E80F

Assinatura eletrônica - Dr. Alvaro C. Damasceno Neto - CPF - PI: 661

Sr(a): SHIRLENNE RODRIGUES DE MORAIS  
Dr(a): TERCYO LEONARDO C CUNHA  
Convênio: SÃO MARCOS - PARTICULAR  
Idade: 22/10/1980 - 37a  
Filiação: MARIA RODRIGUES DE MORAIS

Número: 801357  
Data: 24/09/2018 11:05:04  
Coleta: HOSPITAL SÃO MARCOS  
Destino: UTI TERRED

**RESULTADO**

**CPK - CREATINOFOSFOQUINASE**

Materiais: SORO

Método: QUÍMICA SECA (ENZIMÁTICO DE DOIS PONTOS)

**310 U/mL**

Valores de referência:  
30 a 135 U/mL

**Últimos Resultados:**

Coleta/Recebimento: 24/09/2018 12:15:59

Data de Liberação do Resultado: 24/09/2018 13:43:25

Certificado Digital: FFB184253165F1112262A6FB550508062A8E91269

Assinatura eletrônica - Dr. Alvaro C. Damasceno Neto - CDF - P: 688



Dr. Priscilla Berg Dias Coelho  
Farmacêutica - Bióloga - Jc  
CRF. 554

Sr(a): SHIRLENNE RODRIGUES DE MORAIS  
Dr(a): TERCY LEONARDO C. CUNHA  
Convênio: SÃO MARCOS - PARTICULAR  
Idade: 22/10/1980 - 37a  
Filiação: MARIA RODRIGUES DE MORAIS

Número: 801357  
Data: 24/09/2018 11:03:04  
Coleta: HOSPITAL SÃO MARCOS  
Destino: UTI TERREO

**RESULTADO**

**GASOMETRIA ARTERIAL**

Material: [SANGUE HEPARINIZADO]

Método: ELETRODO SELETIVO

Horiz. de coleta:

<b>pH</b>	<b>7.46</b>	
	[7,35 a 7,45]	1
<b>PO2</b>	<b>204 mmHg</b>	
	[83 a 108 mmHg]	1
<b>PCO2</b>	<b>32 mmHg</b>	
	[35 a 45 mmHg]	1
<b>HCO3</b>	<b>22.8 mmol/L</b>	
	[21 a 28 mmol/L]	1
<b>TCO2</b>	<b>23.8 mmol/L</b>	
	[24 a 31 mmol/L]	1
<b>BE</b>	<b>-0.4 mmol/L</b>	
	[-3,0 a +3,0 mmol/L]	1
<b>SO2</b>	<b>100 %</b>	
	[95 a 99 %]	1
<b>Fo2</b>	<b>30 %</b>	

**Últimos Resultados:**

pH:

PO2:

PCO2:

HCO3:

TCO2:

BE:

SO2:

Fo2:

Data/Horário: 24/09/2018 12:16:04

Data de Liberação do Resultado: 24/09/2018 12:41:39

Certificado Digital: FF608B2C385AFB1C2F8FA5F51E7E9FE2M44A4B93C6

Assinatura eletrônica - Dr. Paulo Celano P. R., de Sousa - CRF - PI: 500





# Hospital São Marcos

Associação Piauiense de Combate ao Câncer

Rua Olavo Bilac, 2300 \* Fone 085 2106-8000 \* 64001-280 Teresina - Piauí

C.N.P.J. 06.870.026/0001-77 \* I.E. Isento

www.saomarcos.org.br

## Receituário Controle Especial 2ª VIA - PACIENTE

### Identificação do Eminente

Nome completo: Erián Pécio Lopes Rufino

CRM: 4682PI

UF do CRM: PI

Nº: 4682

End. Completo: Rua Olavo Bilac, 2300

Telefone: (86) 2106-8000

Cidade: Teresina

UF: PI

Paciente: SHIRLLENNE RODRIGUES DE MORAIS

Endereço: RUA 01 - LOURIVAL PARENTE \* TERESINA - PI \* 64.000-000

### Prescrição:

ciprofloxacino 500mg.....14 cps

tomar 1 cp 12/12h 7 dias

quetiapina 25mg.....02cx

tomar 1 cp noite

hidantal 100mg.....02cx

tomar 1 cp 12/12h

Data: 26/10/2018

Assinatura do Médico

### Identificação do Comprador

Nome completo: \_\_\_\_\_

RG: \_\_\_\_\_ Org. Emissor: \_\_\_\_\_

End. completo: \_\_\_\_\_

Telefone: \_\_\_\_\_

Cidade: \_\_\_\_\_ UF: \_\_\_\_\_

### Identificação do Fornecedor

Assinatura do Farmacêutico: \_\_\_\_\_

Data: \_\_\_\_/\_\_\_\_/\_\_\_\_





# Hospital São Marcos

Associação Piauiense de Combate ao Câncer

Rua Olavo Bilac, 2300 \* Fone 086 2106-8000 \* 64001-280 Teresina - Piauí

C.N.P.J. 06.870.026/0001-77 \* I. E. Isento

www.saomarcos.org.br

## Receituário Controle Especial

2ª VIA - PACIENTE

### Identificação do Eminente

Nome completo: Felipe Augusto Marinho Oliveira

CRM: 6256PI

UF do CRM: PI

Nº: 6256

End. Completo: Rua Olavo Bilac, 2300

Telefone: (86) 2106-8000

Cidade: Teresina

UF: PI

Paciente: SHIRLLENNE RODRIGUES DE MORAIS

Endereço: RUA 01 - LOURIVAL PARENTE \* TERESINA - PI \* 64.000-000

Prescrição:

USO ORAL

1. QUETIAPINA 25MG-----2CX  
TOMAR 1 CP A NOITE

2. FENITOINA 100MG-----2CX  
TOMAR 1 CP 8/8H

Data: 19/10/2018

Assinatura do Médico

### Identificação do Comprador

Nome completo: \_\_\_\_\_

RG: \_\_\_\_\_ Org. Emissor: \_\_\_\_\_

End. completo: \_\_\_\_\_

Telefone: \_\_\_\_\_

Cidade: \_\_\_\_\_ UF: \_\_\_\_\_

### Identificação do Fornecedor

Assinatura do Farmacêutico

Data: \_\_\_\_/\_\_\_\_/\_\_\_\_

Impresso no Hospital São Marcos sob reseta do Médico. Cópia do promissório digital.

obs.

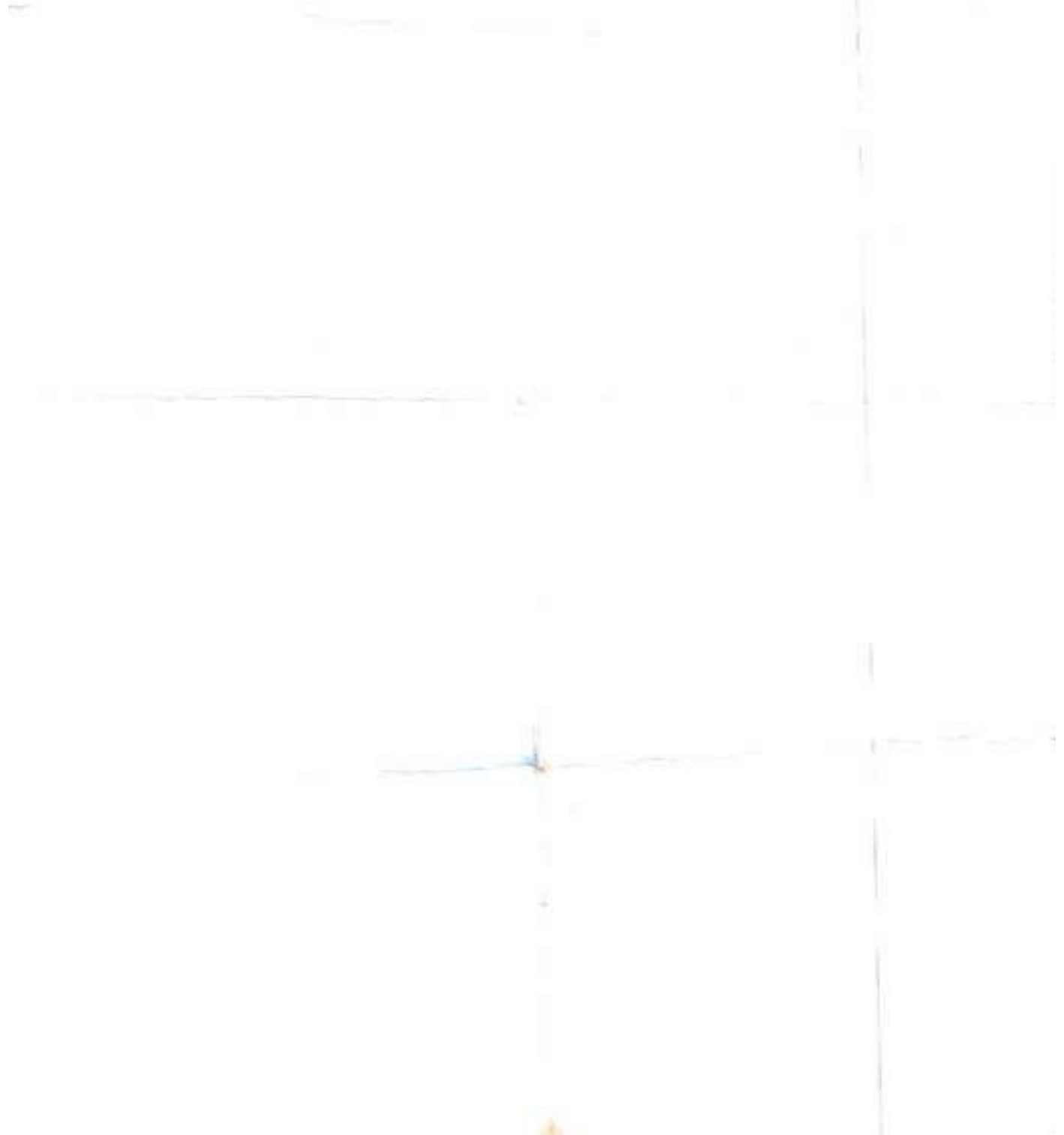



## APCC- HOSPITAL SÃO MARCOS

Rua Olavo Bilac, 2300 • Telefone 2106-8000 • CEP 64001-280 Teresina - Piauí  
Inscrição Estadual - Isento • C. N. P. J. ( M. F. ) Nº 06.870.026/0001-77

**Paciente: Shirllenne Rodrigues De Moraes**

RG nº 4436.777

CPF: 279.969.798-47

Prontuário: 1048891

Endereço: Rua 01 - Lourival Parente

### CONDIÇÕES GERAIS PARA ADMISSÃO E TRATAMENTO DO PACIENTE

1. **CONSENTIMENTO PARA TRATAMENTO:** Ao ser admitido nas unidades de Internação, Centro Cirúrgico, Consultórios, Pronto Atendimento (PA) ou Medicina Diagnóstica e Preventiva do Hospital São Marcos, o paciente passa a ser informado pelos profissionais da instituição sobre todos os procedimentos relacionados ao seu atendimento, tratamento ou exame, e, consente a realização dos mesmos, sendo que estes processos são realizados sob a orientação de um ou mais médicos do corpo clínico do HSM. Em situações de risco de morte iminente, mesmo sem autorização expressa do paciente, poderá ser realizado toda e qualquer procedimento que possa, potencialmente, diminuir o risco de morte.

2. **DIREITOS E DEVERES DO PACIENTE:** Para proteger os interesses do paciente, a instituição disponibiliza a declaração de seus direitos assegurados por lei assim como seus deveres, em local visível, nos postos de cadastro e internação. Se o paciente estiver impossibilitado de ir a estes locais ele poderá solicitar a um profissional da instituição este documento para leitura. Recomendamos a leitura do documento e colocamos nossa equipe à disposição para esclarecimentos. Caso o paciente não possa exprimir os seus desejos, por ser menor ou por estar incapacitado, o responsável legal pode exercer os direitos do paciente em seu nome. O paciente tem o dever e a responsabilidade de fornecer informações confiáveis, a fim de proporcionar uma avaliação adequada de seu estado de saúde, como antecedentes clínicos e cirúrgicos, hospitalizações, uso de medicamentos ou hábitos sociais.

3. **RECUSA DE TRATAMENTO:** O paciente e/ou seu responsável tem o direito de recusar algum item de seu tratamento ou procedimento, desde que tal decisão não implique risco de morte ou comprometimento significativo de sua evolução clínica. Para tanto, existe um formulário específico a ser preenchido e que deve ser solicitado pelo paciente.

4. **DIVULGAÇÃO DA INFORMAÇÃO:** Os profissionais envolvidos na assistência ao paciente são autorizados a consultar as informações médicas constantes do prontuário. As informações, filmes e imagens relacionadas ao diagnóstico e tratamento do paciente podem ser utilizados para finalidades científicas, acadêmicas, notificações a órgãos governamentais, verificação por seguradoras e análise de eventos adversos e óbitos. A identidade do paciente sempre será preservada.

5. **INFORMAÇÕES AO PACIENTE:** A maior preocupação da nossa equipe é garantir ao paciente o recebimento de todas as informações verbais ou escritas suficientes para compreensão dos procedimentos e tratamentos a que será submetido, assim como os cuidados que deve ter antes e depois. Caso haja qualquer dúvida, o paciente deve esclarecê-la junto aos membros da equipe multiprofissional envolvidos na assistência. Na ocorrência de longos períodos de espera ou atraso para atendimento, o paciente será informado pela equipe assistencial e/ou administrativa.

6. **EDUCAÇÃO DO PACIENTE:** O entendimento, por parte do paciente, das informações que lhe são prestadas por seu médico e equipe assistencial é extremamente importante durante a internação hospitalar e/ou realização de exames e recuperação pós-alta. O paciente pode receber informações verbais, escritas através de informativos ou folhetos sobre o seu problema de saúde, procedimento ou tratamento. Caso haja qualquer dúvida, o paciente deve esclarecê-la com seu médico (a) ou enfermeiro (a) ou ainda com profissional da equipe multidisciplinar responsável envolvida na sua assistência.

7. **FINANCEIRO/HONORÁRIOS MÉDICOS:** A responsabilidade pelo pagamento das contas hospitalares e honorários médicos é do paciente e/ou seu responsável. Quando o paciente tiver direito a fontes pagadoras credenciadas pela instituição, as faturas serão encaminhadas diretamente para estas fontes, cabendo ao paciente e/ou responsável as despesas não cobertas por seu contrato. Quando, por qualquer motivo, houver, por parte dessas instituições, recusa ao pagamento das contas hospitalares, essas serão repassadas integralmente ao paciente ou seu representante legal. É dever do paciente/responsável verificar junto ao seu convênio ou seguro quais despesas hospitalares serão ou não incluídas no seu plano. Sobre os honorários médicos, estes, serão apresentados separadamente das contas hospitalares. Dependendo do plano de saúde, o paciente pode ter reembolso total ou parcial. Em algumas situações, os médicos são credenciados diretamente pela fonte pagadora. Nesses casos, os acertos serão feitos diretamente entre o profissional e o seguro ou convênio, de acordo com tabelas previamente acordadas entre ambos.

8. **OBJETOS PESSOAIS E VALORES:** Nos casos de atendimento de emergência no Pronto Atendimento (PA) em que o paciente esteja desacompanhado seus objetos pessoais e valores serão arrolados por um profissional da equipe de enfermagem. Após a estabilização do quadro do paciente o mesmo poderá retirar seus objetos e valores. O hospital não se responsabiliza por objetos e valores trazidos pelo paciente e deixado em áreas comuns e interior dos apartamentos.

9. **SEGURANÇA:** Para segurança dos pacientes, o hospital mantém vigilância constante. Ao adentrar áreas restritas, como por exemplo, unidades de internação, familiares e amigos devem identificar-se para um membro da equipe de enfermagem da unidade. O paciente deve sempre manter sua pulseira de identificação, e se esta se soltar deve solicitar a colocação de uma nova pulseira. O paciente só deverá circular pelas áreas do hospital com anuência do médico e/ou enfermeiro responsável por ele. Todas as pessoas que circulam pelos locais de convivência do hospital, como restaurante poderão ser questionados se são pacientes. Essa medida assegura aos pacientes uma assistência específica em casos de intercorrência nestas áreas. Nos casos de trotes ou outros incidentes informe a ouvidoria do Hospital São Marcos. A instituição não assumirá quaisquer responsabilidades relacionadas com esses eventos.

10. **FOTOS E VÍDEOS:** Visando a segurança e a privacidade dos pacientes e dos profissionais, a instituição reserva-se o direito de proibir que sejam tiradas fotos ou gravados vídeos de pacientes sendo submetidos a procedimentos de diagnóstico ou tratamento, por exemplo, punção venosa, injeção intramuscular, vacinação, realização de curativos, retiradas de pontos ou talas, infusão de medicamentos e outros.



SÃO MARCOS  
Para toda vida

## APCC- HOSPITAL SÃO MARCOS

Rua Olavo Bilac, 2300 • Telefone 2106-8000 • CEP 64001-280 Teresina - Piauí

Inscrição Estadual - Isento • C. N. P. J. (M. F.) Nº 06.870.028/0001-77

11. TABAGISMO: A instituição mantém uma política antitabagista, a fim de promover a saúde de todos os pacientes, visitantes e funcionários. Não é permitido fumar em qualquer dependência da instituição, isto inclui áreas de circulação livre, restaurantes, escadas, banheiros, pátios internos, estacionamentos e qualquer outro lugar coberto ou aberto, inclusive dentro de veículos nas proximidades das entradas das entradas dos edifícios.

12. Certifico que, como paciente ou responsável legal, estou ciente e aceito as condições enumeradas acima, assim como comprometo-me a respeitar o Manual de Orientação do Paciente.

( ) Paciente ( ) Responsável

Nome legível: \_\_\_\_\_ Identidade nº: \_\_\_\_\_

Grau de parentesco: \_\_\_\_\_

Assinatura: \_\_\_\_\_

Teresina, 23 de setembro de 2018





## Hospital São Marcos

Associação Piauiense de Combate ao Câncer

Rua Olavo Bilac, 2300 \* Fone 085 2106-8000 \* 64001-280 Teresina - Piauí

CNPJ 06.870 026/0091-77 \* I. E. Isento

www.saomarcos.org.br

Para a Sra.

**SHIRLLENNE RODRIGUES DE MORAIS**

RUA 01 - LOURIVAL PARENTE \* TERESINA - PI \* 64 000-000

**R**

##NCR##

- 1) POS-OP DE TCE COM AFUNDAMENTO CRANIANO / HEMATOMA SUBDURAL AGUDO
- 2) HAS
- 3) HERNIA CERVICAL TRAUMÁTICA C5-C6

PACIENTE COM QUADRO DE POLITRAUMA COM TCE GRAVE (CONTUSÃO CEREBRAL / AFUNDAMENTO CRANIANO / HEMATOMA SUBDURAL) NO DIA 23/09/18, NECESSITANDO DE PROCEDIMENTO CIRÚRGICO DE URGÊNCIA NO MESMO DIA DE ENTRADA PARA CORREÇÃO DE AFUNDAMENTO CRANIANO E DRENAGEM DE HEMATOMA SUBDURAL. EVOLUIU INTUBADA NA UTI COM DESMAME PROGRESSIVO DA UTI. EVOLUIU COM MELHORA PARCIAL DO QUADRO DE SONOLÊNCIA E EDEMA EM FACE COM LIBERAÇÃO DO VENTILADOR MECÂNICO E PACIENTE FOI ENCAMINHADA PARA O APARTAMENTO. REALIZADA RM DE COLUMA CERVICAL QUE EVIDENCIOU HERNIA TRAUMÁTICA DE C5-C6 COM COMPRESSÃO MEDULAR ANTERIOR COM NECESSIDADE DE SER REALIZADA MICRODISCOTOMIA COM DESCOMPRESSÃO MIELORRADICULAR E ARTRODESE DO MESMO NÍVEL, AINDA NO AGUARD. NO MOMENTO, ECGI4 (DESORIENTAÇÃO TEMPORO-ESPACIAL)/ISO/RPM\* SEM FOCAIS. EM USO DE ANTIBIÓTICO PARA INFECÇÃO DE FERIDA OPERATORIA.

Teresina (Pi), 11/10/2018 13:26:56

Erlan Perceio Lopes Rufino  
CRM - PI 4682

CLÍNICA DE NEUROLOGIA E NEUROCIRURGIA  
NEUROCIRURGIA

HORÁRIO(S) DE ATENDIMENTO: SEG: 14:00 - 18:00 \* QUA: 14:00 - 18:00 \* SEX: 14:00 - 18:00

Endereço: Rua Olavo Bilac, 2300 - Fone: 085 2106-8000 - E-mail: erlan@saomarcos.org.br

7

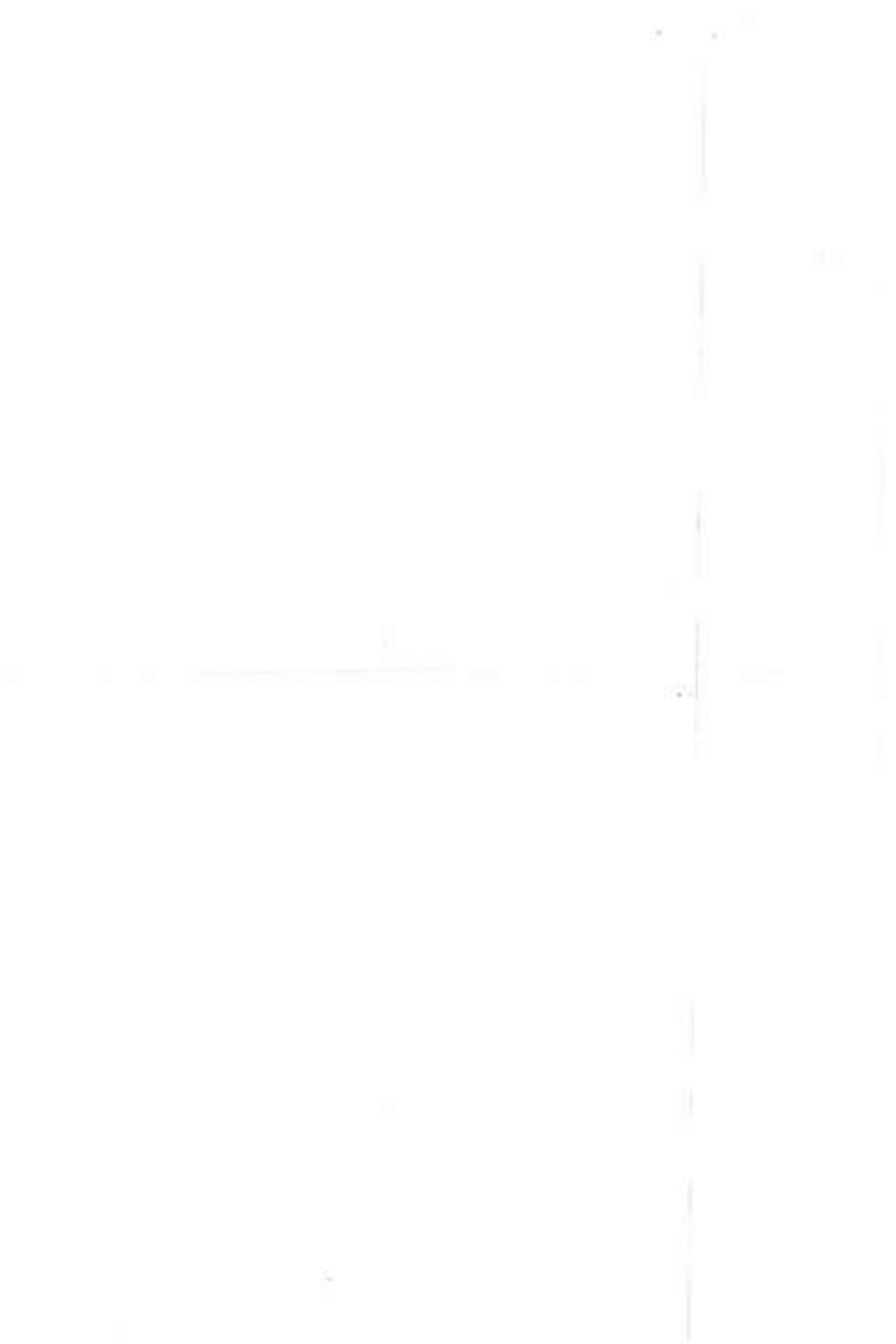





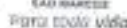

Fone : (086) 2106-8000

\* 7 6 3 2 0 4 \*

\* 7 6 3 2 0 4 \*

CPF: 279.969.799-47

Estado Civil : Solteira

Prontuário : 1048891

CNS :

Endereço : Rua 01 - Lourival Parente

Telephone : (9952-6461)

Cidade : TERESINA - PI

Convênio : Particular

Permanência : 1 Dia(s)

Caráter : Urgência - A I H Emitida Antes Da Internação

Direito de Acomodação: Tipo A

Médico : Ertan Pércio Lopes Rufino

Leito : 3H.004.01

Procedimento ; 30215080 - Tratamento cirúrgico da fratura do crânio - afundamento

CID Primário : 999999 Sem Diagnóstico

<input type="checkbox"/> CARDIOPATIA	<input type="checkbox"/> PNEUMOPATIA	<input type="checkbox"/> NEFROPATIA	<input type="checkbox"/> HIPERTENSÃO
<input type="checkbox"/> VIGÊNCIA DA INFECÇÃO	<input type="checkbox"/> NÃO SE APLICA	<input type="checkbox"/> OUTROS:	

Hb: \_\_\_\_\_ Ht: \_\_\_\_\_ LEUCÓCITOS: \_\_\_\_\_ PLAQUETAS: \_\_\_\_\_

<input type="checkbox"/> SIM <input type="checkbox"/> NÃO <input type="checkbox"/> IGNORADO	<b>SISTEMA ABO/RH:</b> <div style="font-size: 2em; font-family: cursive;">B+</div>
REAÇÃO TRANSF. PRÉVIA: <input type="checkbox"/> SIM <input type="checkbox"/> NÃO <input type="checkbox"/> IGNORADO	

HEMOCOMPONENTE SOLICITADO	SOLICITAÇÃO POR UNIDADES	SOLICITAÇÃO POR VOLUME	HEMOCOMPONENTE SOLICITADO	SOLICITAÇÃO POR UNIDADES	SOLICITAÇÃO POR VOLUME
SANGUE TOTAL			CONC. DE PLAQUETAS S/ GFFY-COAT		
CONC. DE HEMÁCIAS			POOL DE PLAQUETAS		
			CRIO PRECIPITADO		
CONC. DE HEMÁCIAS LAVADAS					
PLASMA FRESCO CONGELADO					
CONC. DE PLAQUETAS					

INDICAÇÃO DA TRANSFUÇÃO: 18/07

---



---



---

\_\_\_/\_\_\_/\_\_\_
CRM: 4682PI    CPF: 02103768302

AUDITOR

DATA:     /     /

Assinatura CPF







## Hospital São Marcos

Associação Piaulense de Combate ao Câncer

Rua Olavo Bilac, 2300 \* Fone 086 2106-8000 \* 64001-280 Teresina - Piaul

C.N.P.J. 06.870.026/0001-77 \* I. E. Isento

www.saomarcos.org.br

Para a Sra.

SHIRLLENNE RODRIGUES DE MORAIS

RUA 01 - LOURIVAL PARENTE \* TERESINA - PI \* 64.000-000

R

##NCX##

1: TCE COM AFUNDAMENTO CRANIANO / HEMATOMA SUBDURAL AGUDO (3.02.15.08.0)  
2: HAS

PACIENTE COM QUADRO DE POLITRAUMA HÁ CERCA DE 20 HORAS COM SONOLENCIA E AGITAÇÃO PSICOMOTORA.

NO MOMENTO, ECG9, COM TC CRANIO COM HEMATOMA SUBDURAL AGUDO ASSOCIADO COM FRATURA CRANIANA FRONTAL COM AFUNDAMENTO.

NECESSITA DE TRATAMENTO CIRURGICO PARA DRENAGEM DO HEMATOMA SUBDURAL E CORREÇÃO DA FRATURA AFUNDAMENTO.

- > HONORÁRIO MÉDICO CIRURGIAO: R\$15.000,00
- > VISITA DIÁRIA EM UTI: R\$700,00/DIA
- > VISITA DIÁRIA EM APARTAMENTO: R\$500,00/DIA

Teresina (Pi), 24/09/2018 01:19:01

Erlan Pércio Lopes Rufino  
CRM - PI 4682





Associação Piauiense de Combate ao Câncer  
Hospital São Marcos

Internação Nº:



Boletim de Cirurgia

Sala: 09

<b>PACIENTE</b> 1048891-Shirleyne Rodrigues De Moraes		<b>CONVÊNIO</b> Particular		<b>NASCIMENTO</b> 22/10/1980	<b>SEXO</b> Feminino	<b>ESTADO CIVIL</b> Solteiro(a)
<b>FILIAÇÃO</b> Mário Rodrigues De Moraes						
<b>HIPÓTESE DIAGNÓSTICA</b> -		<b>CIRURGIA(S) REALIZADA(S)</b> 30715180-Hernia de Disco - Tratamento Cirurgico 30715016-Artrodese da coluna c/ instrumentação por segmento 30715091-Descompressão medular e/ou cauda equina				
<b>CIRURGIÃO(O)</b> Erlan Pécio Lopes Rufino	<b>1º AUXILIAR</b> -	<b>2º AUXILIAR</b> -				
<b>3º AUXILIAR</b> -	<b>ANESTESISTA</b> Luz Eduardo Neiva Rego	<b>INSTRUMENTADOR(A)</b> Neirimar Da Silva Alves				

**TÉCNICA E TÁTICA CIRÚRGICA:**

- Decubito dorsal sob anestesia geral
- assepsia / antisepsia
- exposição de campos estereis
- incisão ao nível da membrana uricotireoidea
- dissecação por planos
- exposição de corpos vertebrais de C5-C6 e disco intervertebral sob radioscopia
- retirada de enxerto de crista ilíaca D
- microdissectomia de C5-C6 com colocação de cage peek numero 5 com enxerto autologo da ilíaca
- colocação de parafusos (4) numero 26 e placa cervical anterior sob radioscopia
- hemostasia local
- sutura por planos
- curativo local

Data da Cirurgia: 18/10/2018 07:00

  
ERLAN PÉCIO LOPES RUFINO  
CRM 4663-PI    CPF: 021.037.803-02

1

2

3

4

5

6

7

8









**Associação Piauiense de Combate ao Câncer**

**Hospital São Marcos**

Internação Nº:

1191403

**Materiais e Medicamentos Utilizados no Centro Cirúrgico**

Sala: 09

Paciente: Shirlene Rodrigues De Moraes

Leito: 100-5

Convênio: Particular

Nascimento: 22/10/1980 (37 Ano(s))

Sexo: Feminino

Estado Civil: Solteira

Filiação: Maria Rodrigues De Moraes

Data Cirurgia: 24/09/2018 Procedimento: 30215080 - Tratamento cirúrgico da fratura do crânio - afundamento

Cirurgião: Erian Pêrcio Lopes Rufino

MATERIAIS	Qtd	Und	MATERIAIS	Qtd	Und
<b>ANESTESIA</b>			<b>CIRURGIA</b>		
Agulha Desc 30x7 (MEDLINE)	2	peça	Saco P/ Lixo 100l - Azul (JERAPLASTIC)	1	peça
Agulha Desc 30x8 (MEDLINE)	1	peça	Seringa Desc S/ Agulha 20cc - Bico Liso (SALDANHA RODRIGUES)	3	peça
Agulha Desc 40x12 (MEDLINE)	2	peça	Transofix - 4090500 (B.BRAUN)	1	peça
Compressa De Gaze Hidrofila 7,5cmx7,5cm Radiop 13 Fios Esteril (CREMER)	1	pac	Tubo De Silicone 6,0x12mm - 204 (MEDICONE)	4	m
Discofix 3 Vias - 13007 (POLYMED)	1	peça	Vicryl Violeta Vcp352h 0 (JOHNSON & JOHNSON)	2	env
Eletrodo P/ Monitorização Cardíaca (SKINTACT)	4	peça	<b>MEDICAMENTOS / Princípio Ativo</b>		
Equip. Macro Pinça Roleta C/ Plug (WILTEX)	1	peça	<b>ANESTESIA</b>		
Extensorfix 120cm - 443120 (B.BRAUN)	2	peça	Água Para Injeção 10ml (FARMACE)	5	amp
Filtro Bacteriológico 15mmx22mm - Adulto (KUNG SHIN PLASTICS)	1	peça	Princípio Ativo: Água Destilada 10ml		
Luva P/ Procedimento Média - Não Esteril Nítrica (SUPERCARE)	2	par	Cetoprofeno 100mg inj. (CRISTALIA)	1	fr amp
Seringa Desc S/ Agulha 05cc - Bico Luer Lock (SALDANHA RODRIGUES)	2	peça	Princípio Ativo: Cetoprofeno 100mg		
Seringa Desc S/ Agulha 10cc - Bico Luer Lock (SALDANHA RODRIGUES)	2	peça	Dexametasona 10mg/2,5ml inj. (TEUTO BRAS.)	1	amp
Seringa Desc S/ Agulha 20cc - Bico Liso (SALDANHA RODRIGUES)	1	peça	Princípio Ativo: Dexametasona 10mg/2,5ml		
Seringa Desc S/ Agulha 50cc - Bico Luer Lock (TERUMO)	1	peça	Dipirama 1g/2ml inj. (FARMACE)	2	amp
Sonda Endotraqueal Desc C/ Balão Nº 7.5 30mm (COMPER)	1	peça	Princípio Ativo: Dipirama Sódica 1g/2ml		
<b>CIRURGIA</b>			Etadria 50mg/ml inj. (CRISTALIA)	1	amp
Agulha Desc 30x7 (SOLIDOR)	1	peça	Princípio Ativo: EFEDrina 50mg/ml		
Atadura De Crepom 15cmx1,25m (CREMER)	2	rol	Fazolom 1g inj. (BLAU FARMACEUTICA)	1	fr amp
Caneta Monopolar Descartável - E2515 (VALLEYLAB)	1	peça	Princípio Ativo: CeFAZolinna Sódica 1g		
Caprofix C18111 2.0 (JOHNSON & JOHNSON)	3	env	Fentanest 5ml inj. (CRISTALIA)	1	amp
Cateter Intravenoso 14gx2" 2,17mmx50mm 1,74mm (POLYMED)	2	peça	Princípio Ativo: Fentanila 0,05mg/ml 5ml		
Cera P/ Osso W31g 2,5g (JOHNSON & JOHNSON)	1	env	Hipocaina 2% S/v 5ml (HYPOFARMA)	1	amp
Compressa 23cmx25cm (CREMER)	6	peça	Princípio Ativo: Lidocaina 2% S/v 5ml		
Compressa 50cmx45cm (CREMER)	16	peça	Ketamin 100mg/2ml inj. (CRISTALIA)	1	amp
Compressa De Gaze Hidrofila 7,5cmx7,5cm 13 Fios Esteril (DESCARPACK)	4	pac	Princípio Ativo: Cetamina 100mg/2ml		
Dreno P/ Sucção Nº 10 - 3.2 1/8" 10fr - 2 Vias (ZAMMI)	1	peça	Metoclopramida 10mg/2ml inj. (TEUTO BRAS.)	1	amp
Eletrodo C/ Clorexidina P/ Decontaminação E Antiseptia Pré - Operatória Das (RIOQUIMIC)	3	peça	Princípio Ativo: Metoclopramida 10mg/2ml		
Lamina De Bisturi Nº 24 (STERILANCE MEDICAL)	1	peça	Midazolam 15mg/3ml (UNIAO QUIMICA)	1	amp
Luva Esteril Nº 7,0 (MUCAMBO)	2	par	Princípio Ativo: Midazolam 15mg/3ml		
Luva Esteril Nº 7,5 (MUCAMBO)	2	par	Propofol 10mg/ml 20ml inj. (CRISTALIA)	2	amp
Luva Esteril Nº 8,0 (MUCAMBO)	1	par	Princípio Ativo: Propofol 200mg/20ml		
Mononylon 12151 2.0 (JOHNSON & JOHNSON)	6	env	Ranitidina 50mg/2ml inj. (FARMACE)	1	amp
Prolene Azul 83571 4.0 (JOHNSON & JOHNSON)	3	env	Princípio Ativo: Ranitidina 50mg/2ml		
			Remifas 2mg inj. (CRISTALIA)	1	fr amp
			Princípio Ativo: Remifentanila 2mg		
			Sevocirs 100ml (CRISTALIA)	50	ml
			Princípio Ativo: Sevofurano 100ml		
			Soro I fisiológico 0,9% 100ml Minifac (B.BRAUN)	1	fr
			Princípio Ativo: Cloreto De Sódio 0,9% 100ml		
			Soro I fisiológico 0,9% 500ml Ecofac (B.BRAUN)	5	fr
			Princípio Ativo: Cloreto De Sódio 0,9% 500ml		

Assinatura Digitador

Assinatura Responsável





Associação Piauiense de Combate ao Câncer  
Hospital São Marcos

Internação Nº:

1191403

Material e Medicamentos Utilizados no Centro Cirúrgico

Sala: 09

Paciente: Shirfenne Rodrigues De Moraes

Leito: 1004-1

Convênio: Particular

Nascimento: 22/10/1980 (38 Ano(s))

Sexo: Feminino

Estado Civil: Solteira

Relação: Maria Rodrigues De Moraes

Data Cirurgia: 18/10/2018 Procedimento: 30715180 - Hernia de Disco - Tratamento Cirurgico

Cirurgião: Ertan Pécio Lopes Rufino

MEDICAMENTOS / Princípio Ativo

Qtd Und

ANESTESIA

Princípio Ativo: Pancuronio 2mg/ml

Propofol 10mg/ml 20ml Inj. (CRISTALIA)

1 amp

Princípio Ativo: Propofol 200mg/20ml

Unger Lactato 500ml Ecoflac (B.BRAUN)

2 fr

Princípio Ativo: Cloreto De Sódio + Cloreto De Cálcio +

Cloreto De Potássio + Lactato De Sódio 500ml

Levoclor 100ml (CRISTALIA)

50 mL

Princípio Ativo: Sevoflurano 100ml

Soro Fisiológico 0,9% 500ml Ecoflac (B.BRAUN)

4 fr

Princípio Ativo: Cloreto De Sódio 0,9% 500ml

CIRURGIA

Água Para Injeção 10ml (FARMACE)

3 amp

Princípio Ativo: Água Destilada 10ml

Dexametasona 10mg/2,5ml Inj. (FARMACE)

1 amp

Princípio Ativo: Dexametasona 10mg/2,5ml

Soro Fisiológico 0,9% 500ml Ecoflac (B.BRAUN)

3 fr

Princípio Ativo: Cloreto De Sódio 0,9% 500ml

Xilestean 2% Geleia 10ml (CRISTALIA)

1 ser

Princípio Ativo: Lidocaina 2% 10g

ORTESSES E PROTESES

Qtd Und

CIRURGIA

Taga Cervical Angulado 10x15x13 - 670e6 (BAUMER)

1 peça

Taga Cervical Angulado 5x13x11 - 670e1 (BAUMER)

1 peça

Taga Cervical Angulado 9x14x12 - 670e5 (BAUMER)

2 peça

Termoelástico Absorvível 2x3 (5,1cmx7,6cm) Surgicel - 1953

2 env

ETHICON)

Kit Cateter Venoso Duplo Lumen 20cm 7F (BALTON)

1 peça

Parafuso Cervical De Segurança 4,5x16 (BIOSPINE)

4 peça

Folha Adesiva Transparente Incisee Drap 81x44 D10ECbr

1 peça

CARDINAL HEALTH)

Placa Cervical 1 Níveis - 26mm (BIOSPINE)

1 peça

IX. DE APARELHOS E SERVIÇOS

Qtd Und

Steturi ( Bipolar Ou Alta Frequência)

1

Dril Cirúrgico

1

Intensificador De Imagem (arco Cirurgico)

1

Monitor de batimento cardíaco

1

Oxigênio p/ Hora

5

Calmetro ( Somente Fora Da U T I E C Cir )

2

Sala De Recuperação Pós-anestesia

1

Assinatura Digitador

Assinatura Responsável





## Associação Piaulense de Combate ao Câncer

C.N.P.J.: 06870026/0001-77 I.E Isenta  
Rua Olavo Bilac, 2300 - Telefone (086) 2106 8000  
64001-280 Teresina, Piauí

### Comunicação de Uso de Orteses e Próteses e Materiais Especiais

Fornecedor: Hospital São Marcos		CNPJ: 06870026/0001-77				
Fabricante: Spine Medical Produtos Hospitalar Ltda		CNPJ: 11664118/0001-30				
AIH: 00		Reg. Hosp: 1191403	Convênio: Particular			
Paciente: Shirllenne Rodrigues De Moraes						
Data: Adm 23/09/2018		Alta 19/10/2018	Usado: 18/10/2018			
Proced: Hernia de Disco - Tratamento Cirurgico		Codigo: 30715180				
Médico: Eraldo Pécio Lopes Rufino		CPF: 021.037.683-02	CRM: 4682PI			
Produtos Utilizados/Implantados:						
Nome	Modelo	Tipo	Série Lote	Ent. Con.	Qtd	Código ROPM
Cage Cervical Angulado 9x14x12 - 670es (BAUMER)			VALE 87/2018 L:004219311	15164	2	
Cage Cervical Angulado 10x15x12 - 670es (BAUMER)			VALE 87/2018 L:005231216	15164	1	
Cage Cervical Angulado 5x13x12 - 670es (BAUMER)			VALE 87/2018 L:005237802	15164	1	
Parafuso Cervical De Seguranca 4.5x16 (BIOSPINE)			VALE 87/2018 L:VALE 87/2018	15164	4	
Placa Cervical 1 Níveis - 26mm (BIOSPINE)			VALE 87/2018 L:VALE 87/2018	15164	1	

Responsável Pelo Preenchimento:	
Data: 10 / 10 / 18	
	
Responsável pela Farmácia	Responsável pelo preenchimento

REF 870.E.1

IMPLANTE PARA COLUNA  
DISPOSITIVO PARA FUSÃO INTEROMÁTICA EM PEEK  
CAGE CERVICAL ANGULADO  
PEEK INTERBODY FUSION DEVICE  
DISPOSITIVO PARA FUSÃO INTEROMÁTICA EM PEEK

Tamanho: 10x15x12 e 11x13x12



Reg. Tm. Esp. Saúde Associação Câncer  
CISA-SP Nº 08102817

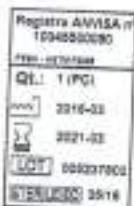

PROIBIDO  
REPROCESSAR





SÃO MARCOS  
para toda vida

# APCC - Hospital São Marcos

Rua Olavo Bilac, 2300 - Centro

Teresina - Piauí

Fone : (086) 2106-8000

Pág.

24/09/201

Boletim de Internação N.º 1191403



## Admissão Médica - Unidade de Terapia Intensiva

**Paciente :** Shirilene Rodrigues De Moraes

**Nascimento :** 22/10/1980 - 37 anos

**CPF:** 279.969.798-47

**Filiação :** Maria Rodrigues De Moraes

**Estado Civil :** Solteiro(a)

**Sexo :** Feminino

**Endereço :** Rua 01 - Lourival Parente

**Prontuário :** 1048891

**Cidade :** TERESINA - PI

**CNS :**

**Convênio :** Particular

**Telefone :** (9952-6461)

**Leito :** 4H.500.03

### Razão da Admissão

### História Clínica

( ) Politrauma ( ) Sepsis / Sepsis Grave / Choque séptico

( ) Pós-Operatório

(X) Neurocrítico ( ) Internação clínica

( ) Outro:

### História da Doença Atual

Politrauma com RE grave. (dia 23/09 - 5h da manhã).  
Chegou ao hospital após 1h do acidente. Fratura cominuta fronto-  
temporal direita com hematoma subdural e intraparenquimatosa.  
Realizada drenagem de hematomas.

### Co-Morbidades

( ) Diabetes Mellitus (X) Hipertensão Arterial ( ) Doença Coronariana ( ) DPOC ( ) Asma ( ) Insuficiência Renal

( ) Outros:

**Alergia:** Nega

**Medicações de Uso Habitual:** sem uso. Família não sabe informar.

### Exame Físico

**Estado Geral :** ( ) Bom (X) Regular ( ) Mau

( ) Cianose ( ) Icterícia ( ) Dispneia ( ) Edema ( ) Agitação ( ) Apetia ( ) Desidratação

( ) Sudorese ( ) Palidez Cutânea-mucosa

B - Bom, R - Regular, M - Mau, NDN - Nada digno de Nota

**Is Vitais:** FC: 117 bpm FR: 14 lpm Tax: 35 °C SaO<sub>2</sub>: 100 % PAM: 83 mmHg

**Os e Fâneros:**

**Cabeça e Pescoço:**

**Neurológico:**

Narcole antitética / pupilas 1x0/1x0 fixas  
Pam - 5.

**Respiratório:**

MV mantido 8 l RA  
Intubado com VM





PACIENTE: Shirleene Rodrigues De Moraes

NASCIMENTO: 22/10/1980

FILIAÇÃO: Maria Rodrigues De Moraes

BOLETEIM: 1191403

ADMISSÃO: 23/09/2018 23:21:00

CONVÊNIO: Particular

LEITO: 3H.004.01

#### ALTA MÉDICA

Data da Alta Médica

19/10/2018 09:21:00

Motivo da Alta Médica

Alta Melhorado

#### RESUMO DE INTERNAÇÃO MÉDICA

Hipótese Diagnóstica:

POLITRAUMA GRAVE

Antecedentes Patológicos:

HAS

Queixa Principal:

ACIDENTE AUTOMOBILÍSTICO

Exame Físico:

A- VIAS AÉREAS PÉRVIAS, SEM SINAIS DE CERVICALGIA (SEM COLAR); B- EXPANSIBILIDADE TORÁCICA NORMAL, EUPNEICA, SAT 97% EM AR AMBIENTE; C- FC 64 BPM, PA 129/78; PULSO CHEIO, BOA PERFUSÃO PERIFÉRICA, HIDRATADA; D- ABERTURA OCULAR ESPONTÂNEA, MOVIMENTAÇÃO ATIVA NO LEITO (SEM POSTURAS ANOMALAS), AFÁSICA; PRESENÇA DE HEMOTOMA PALPEBRAL, PUPILAS ISOCÓRICAS E FOTO-REAGENTES; E- PRESENÇA DE FERIMENTO E AUMENTO DE PARTES MOLES NA REGIÃO TEMPORAL DIREITA (JÁ COM SUTURA). SEM SINAIS DE TRAUMA TORÁCICO; PALPAÇÃO ABDOMINAL FLÁCIDA E INDOLOR; PELVE ESTÁVEL; Sonda Vesical SEM HEMATÚRIA (DIURESE CLARA). SEM SINAIS DE TRAUMA DE MEMBROS.

#### ORIENTAÇÕES DE ALTA

##### Procedimentos Solicitados

Tipo	Quant	Procedimento
Cirurgia	1	Artrodese De Coluna C/ Instrumentação Por Segmento
Cirurgia	1	Desbridamento Cirúrgico De Feridas Ou Extremidades
Cirurgia	1	Descompressão Medular E/ou Cauda Equina
Cirurgia	1	Hernia De Disco - Tratamento Cirúrgico
Cirurgia	1	Tratamento Cirúrgico Da Fratura Do Crânio - Afundamento
Cirurgia	1	Tratamento Cirúrgico De Hematoma Intracraniano
Exame Laboratorial	9	Ácido Láctico (lactato)
Exame Laboratorial	1	Amilase
Exame Laboratorial	4	Antibiograma (teste Sensibilidade A Antibióticos E Quimioterápicos), Por Bactéria
Exame Laboratorial	1	Bacterioscopia (gram, Ziehl, Albert, Etc), Por Lâmina
Exame Laboratorial	1	Bilirrubinas (direta, Indireta E Total)
Exame Laboratorial	9	Cálcio Iônico
Exame Laboratorial	11	Creatinina
Exame Laboratorial	1	Creatino Fosfoquinase - Fração Mb - Atividade
Exame Laboratorial	4	Creatino Fosfoquinase Total (ck)
Exame Laboratorial	1	Cultura Bacteriana (em Diversos Materiais Biológicos)

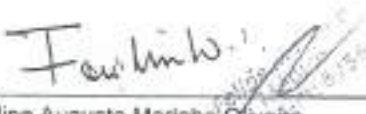
  
Felipe Augusto Marinho Oliveira  
CRM - 6256PI





**Associação Piaulense de Combate ao Câncer**  
**Hospital São Marcos**

IMPRESSÃO: 24/09/2018 00:11:40

PÁGINA: 1

Para toda vida

Paciente: Shirleene Rodrigues De Moraes

Sexo: Feminino

Filiação: Maria Rodrigues De Moraes

Nascimento: 22/10/1950

**HISTÓRICO DE ENFERMAGEM**

Entrevista

Data: 24/09/2018

Procedência: Hospital

☒ UTI

Antecedentes: ☒ HAS

☒ Outros: TCE GRAVE

Medicações de uso contínuo:

NAO SABE INFORMAR

Alergia a medicamentos

NEGA

**Necessidades Psicobiológicas Parte I**

Regulação Neurológica: Consolidação: Alerta

Pupilas: ☒ Isocóricas, Miose, RFM+

Estimulação Neurológica: MMSS: ☒ Preservada

MMI: ☒ Preservada

Fala e Linguagem: Afasia

Mobilidade Física: Limitado ao leito

Locomoção: Acamado

**Necessidades Psicobiológicas Parte II**

Oxigenação: Respiração: Espontânea O2(l/min): 1,000

Fr(mpm): 18,000 Tipo: Apneustica

Modalidade: PSV

Aus. Pulmonar: MV Presentes: ☒ Bilateralmente

Ruidos Adventícios:

Tosse: Ausência

Tempo e Característica:

Gase.: Data: 24/09/2018 Hora: 00:00 Ph: 7,350 pCO2: 0,000 pO2: 0,000 BAC: 0,000 BE: 0,000 TCO2: 0,000 sO2: 0,000

**Necessidades Psicobiológicas Parte III**

Reg. Cardiovascular: FC(bpm): 81,000 PA(mmHg): 129 X 75

Pulso: Regular

Cor. Pele: Hipocorado Ench. Capilar: <2 segs

Marc. Enzimático:

ECG: Ritmo Sinusal

Drog. Vasoativas:

Reg. Térmica: Temperatura(°C): 0,000 Febre: Afebril

Sinais Vitais: 6/6 horas

Percepção do Órgão dos Sentidos: Visão: ☒ Normal

Audição: ☒ Normal

**Necessidades Psicobiológicas Parte IV**

Reg. Hormonal e Eletrolítica: Glicemia: 0,000 Na: 0,000 K: 0,000 Uréia: 0,000 Ca: 0,000 Creatinina: 0,000

Hidratação e Eliminação Vesical: Turgidez da Pele: Preservada Função Renal: Normal

Características: Outros

Eliminação Urinária: Volume: 0,000 Tipo: SVD

**Necessidades Psicobiológicas Parte V**

Alim. e Elim. Intestinal: Peso Estimado(Kg): 57,000 Peso Habit.(Kg): 0,000 Altura: 1,650 IMC: 20,937 Via de Adm.: ☒ Oral

Inges. Alimentar: 0 a 25% RHA: Presente Diminuído Elim. Intestinal: Frequência: 1,000 Tipo: Normal

Presença de:

Abdome: Plano

**Necessidades Psicobiológicas Parte VI**

Triagem Nutri.: ☐ Apresentar IMC <20,57 ☐ Houve perda de peso nos últimos 3 meses ☐ Houve redução na ingestão alimentar na última semana

☒ Portador de Doença grave, mal estado geral e/ou em UTI Risco Nutri.: Estado Nutricional: 0 - Ausente

Gravidade da doença: 0 - Ausente

**Necessidades Psicobiológicas Parte VII**

Integ. Cutânea - Mucosa: Olhos: ☒ Sangramento Local:

☒ Edema de Conjuntiva

Pele: ☒ Palidez

Escala Braden:

Percep. Sensorial: Muito Limitado

Ativ. Física: Acamado

Fricção e Cisalhamento: Problema

Total: 11 Classif.: Elevado Risco

Umidade: Muito Úmido

Mobilidade: Muito Limitado

Nutrição: Adequada

Cuid. Corporal: Banho no leito





**Associação Piauiense de Combate ao Câncer  
Hospital São Marcos**

IMPRESSÃO: 24/09/2018 00:51:41  
PÁGINA: 1

Para toda vida

Paciente : Shirlienne Rodrigues De Morais  
Filiação : Maria Rodrigues De Morais

Sexo : Feminino  
Nascimento : 22/10/1980

**HISTÓRICO DE ENFERMAGEM**

**Necessidades Psicobiológicas Parte VIII**

Informações Terapêuticas: Rede Venosa: Visível Permanência: 1  
Acesso Venoso Periférico (Local):  
Cateter: Função Periférica

**Segurança Física:**

**Risco para Queda:**

- ☐ Idade < 5 ou > 65 anos  
☒ Dificuldade de marcha  
☐ Urgência urinária ou fecal  
☐ Hipóxia / hipoxemia

- ☒ História de queda anterior no último ano  
☐ Distúrbios de comportamento (agitação psicomotora)  
☐ Hipotensão postural

- ☒ Déficit auditivo/visual/sensitivo  
☒ Mobilidade física prejudicada  
☒ Uso de sedativos ou pós sedativo

**Outros**

Comportamento: ☒ Calmo, tranquilo

Educação à Saúde: Boa compreensão

Comunicação: Comunicativa

Exames Complementares Relevantes:

Renata Sinimbu Martins Paes Landim  
CRM-PA 354.399-EMF

Responsável: Renata Sinimbu Martins Paes Landim  
Data: 24/09/2018





APCC - Hospital São Marcos  
Rua Olavo Bilac, 2300 - Centro  
Teresina - Piauí  
Fone : (086) 2106-8000

## APCC - Hospital São Marcos

Rua Olavo Bilac, 2300 - Centro

Teresina - Piauí

Fone : (086) 2106-8000

Solicitação Nº



\* 7 5 8 2 1 4 \*

**Paciente :** Shirllenne Rodrigues De Moraes

**CPF:** 279.969.798-47

**Nascimento :** 22/10/1980 ( 37 Ano(s))

**Sexo :** Feminino

**Estado Civil :** Solteira

**Filiação :** Maria Rodrigues De Moraes

**Prontuário :** 1048891

**CNS :**

**Endereço :** Rua 01 - Lourival Parente

**Telefone :** (9952-6461)

**Cidade :** TERESINA - PI

**Admissão na Emergência :** Dia 23/09/2018 às 23:21 h

**Convênio :** Particular

**Médico :** Ismael Pereira Mauriz

### LAUDO PARA SOLICITAÇÃO DE PARECER SERVIÇO DE EMERGÊNCIA

**Data e Hora Solicitação:** 23/09/2018 23:48:32

**Médico:** Erian Pécio Lopes Rufino

**Justificativa do Parecer Solicitado:** PACIENTE VÍTIMA DE ACIDENTE AUTOMOBILÍSTICO APRESENTANDO TRAUMATISMO CRÂNIO-ENCEFÁLICO.

**PARECER:**

##NCR##

- 1) TCE COM FRATURA AFUNDAMENTO / HSDA
- 2) HAS
- 3) ETILISMO

PCTE COM RELATO DE POLITRAUMA HÁ 20 HORAS EVOLUINDO COM REBAIXAMENTO DO NÍVEL DE CONSCIÊNCIA,

NO MOMENTO, AO=2 / RM=5 / RV=2 - ECG=9, SEM DEFICITS FOCAIS APARENTES

TC CRÂNIO COM FRATURA AFUNDAMENTO FRONTAL DIREITO ASSOCIADO COM HEMATOMA

SUBDURAL AGUDO ALEM DE HEMATOMA INTRAPARENQUIMATOSO FRONTAL.

TC COLUNA CERVICAL / DORSAL / LOMBAR: SEM LESÕES NEUROCIRÚRGICAS

**Data do Parecer:** 24/09/2018 00:57:00

**Erian Pécio Lopes Rufino**

**CRM:** 4682PI

**CPF:** 021.037.883-02

**AUDITOR**

**DATA:** \_\_/\_\_/\_\_

**Assinatura CPF**

16

17



## APCC - Hospital São Marcos

Rua Olavo Bilac, 2300 - Centro

Teresina - Piauí

Fone : (086) 2106-8000

Solicitação Nº



\* 7 5 8 2 1 4 \*

**Paciente :** Shirllenne Rodrigues De Moraes

CPF: 279.969.798-47

Nascimento : 22/10/1980 ( 37 Ano(s))

Sexo : Feminino

Estado Civil : Solteira

Filiação : Maria Rodrigues De Moraes

Prontuário : 1048891

CNS :

Endereço : Rua 01 - Lourival Parente

Telefone : (9952-6461)

Cidade : TERESINA - PI

**Admissão na Emergência :** Dia 23/09/2018 as 23:21 h

Convênio : Particular

Médico : Ismael Pereira Mauriz

### LAUDO PARA SOLICITAÇÃO DE PARECER SERVIÇO DE EMERGÊNCIA

PARECER:

*Continuação*

CD: 1) SOLICITO PROCEDIMENTO CIRURGICO PARA DRENAGEM DE HEMATOMA COM CORREÇÃO DE FRATURA AFUNDAMENTO

Data do Parecer: 24/09/2018 00:57:00

Dr. Eraldo Pécio  
NEUROCIRURGIA  
ORÇAMENTO VERBAIS  
2018

Eraldo Pécio Lopes Rufino

CRM: 4682PI

CPF: 021.037.683-02

AUDITOR

DATA: \_\_\_\_/\_\_\_\_/\_\_\_\_

Assinatura CPF







Para toda vida

# Associação Piauiense de Combate ao Câncer

## Hospital São Marcos

Internação Nº:



\* 1 1 9 1 4 0 3 \*

Boletim de Cirurgia

Sala: 09

<b>PACIENTE</b> 1045591-Shellenne Rodrigues De Moraes	<b>CONVÊNIO</b> Particular	<b>NASCIMENTO</b> 22/10/1980	<b>SEXO</b> Feminino	<b>ESTADO CIVIL</b> Solteiro(a)
<b>FILIAÇÃO</b> Mara Rodrigues De Moraes				
<b>HIPÓTESE DIAGNÓSTICA</b> -	<b>CIRURGI(A) REALIZADA(S)</b> 30215080-Tratamento cirúrgico da fratura do crânio - afundamento 31401309-Tratamento cirúrgico do hematoma intracraniano			
<b>CIRURGI(A)(O)</b> Erlan Périco Lopes Rufino	<b>1º AUXILIAR</b> -	<b>2º AUXILIAR</b> -		
<b>3º AUXILIAR</b> -	<b>ANESTESISTA</b> Laerte Gonçalves Granjeiro	<b>INSTRUMENTADOR(A)</b> Sivana Soares Mesquita		

### TÉCNICA E TÁTICA CIRÚRGICA:

- decubito dorsal sob anestesia geral
- tricotomia
- assepsia / antisepsia
- aposição de campos estereis
- incisão tipo hecker com rebatimento cutâneo
- incisão em musculo temporal com exposição de osso fraturado
- craniotomia com ressecção de partes fraturadas
- durotomia com drenagem de hematoma subdural
- dureplastia de alargamento com uso de galea aponeurotica
- reconstrução craniana com fios nylon 2.0
- passagem de dreno 3.2 subcutâneo
- sutura por planos
- curativo local

Data da Cirurgia: 24/06/2018 01:29

  
ERLAN PERICO LOPES RUFINO  
CRM 4682-P1 CPF: 021.037.583-00



Associação Picuiense de Combate ao Câncer  
Hospital São Marcos

Internação Nº:



Para toda vida

Boletim de Anestesia

Sala:

Paciente: Shirlenne Rodrigues De Moraes

Leito: 1004-1

Convênio: Particular

Filiação: Maria Rodrigues De Moraes

Nascimento: 22/10/1980 { 37

Sexo: Feminino

Cirurgião:

Código do Procedimento: 30730091

Cirurgia Realizada:

Condições Pré-Operatórias:

Exames Clínicos:

Premedicação:

Risco (ASA): 2 HAS; SEMEIA DCTE

Hora: 9:30h

Agentes Anestésicos	Oxigênio		Sequência
	1		
	2		
	3		
	4		
	5		
	6		
	7		
	8		
	9		
	10		
	11		
	12		
	13		
	14		
	15		
	16		
	17		
	18		
	19		
	20		
	21		
	22		
	23		
	24		
	25		
	26		
	27		
	28		
	29		
	30		
	31		
	32		
	33		
	34		
	35		
	36		
	37		
	38		
	39		
	40		
	41		
	42		
	43		
	44		
	45		
	46		
	47		
	48		
	49		
	50		
	51		
	52		
	53		
	54		
	55		
	56		
	57		
	58		
	59		
	60		
	61		
	62		
	63		
	64		
	65		
	66		
	67		
	68		
	69		
	70		
	71		
	72		
	73		
	74		
	75		
	76		
	77		
	78		
	79		
	80		
	81		
	82		
	83		
	84		
	85		
	86		
	87		
	88		
	89		
	90		
	91		
	92		
	93		
	94		
	95		
	96		
	97		
	98		
	99		
	100		
	101		
	102		
	103		
	104		
	105		
	106		
	107		
	108		
	109		
	110		
	111		
	112		
	113		
	114		
	115		
	116		
	117		
	118		
	119		
	120		
	121		
	122		
	123		
	124		
	125		
	126		
	127		
	128		
	129		
	130		
	131		
	132		
	133		
	134		
	135		
	136		
	137		
	138		
	139		
	140		
	141		
	142		
	143		
	144		
	145		
	146		
	147		
	148		
	149		
	150		
	151		
	152		
	153		
	154		
	155		
	156		
	157		
	158		
	159		
	160		
	161		
	162		
	163		
	164		
	165		
	166		
	167		
	168		
	169		
	170		
	171		
	172		
	173		
	174		
	175		
	176		
	177		
	178		
	179		
	180		
	181		
	182		
	183		
	184		
	185		
	186		
	187		
	188		
	189		
	190		
	191		
	192		
	193		
	194		
	195		
	196		
	197		
	198		
	199		
	200		
	201		
	202		
	203		
	204		
	205		
	206		
	207		
	208		
	209		
	210		
	211		
	212		
	213		
	214		
	215		
	216		
	217		
	218		
	219		
	220		
	221		
	222		
	223		
	224		
	225		
	226		
	227		
	228		
	229		
	230		
	231		
	232		
	233		
	234		
	235		
	236		
	237		
	238		
	239		
	240		
	241		
	242		
	243		
	244		
	245		
	246		
	247		
	248		
	249		
	250		
	251		
	252		
	253		
	254		
	255		
	256		
	257		
	258		
	259		
	260		
	261		
	262		
	263		
	264		
	265		
	266		
	267		
	268		
	269		
	270		
	271		
	272		
	273		
	274		
	275		
	276		
	277		
	278		
	279		
	280		
	281		
	282		
	283		
	284		
	285		
	286		
	287		
	288		
	289		
	290		
	291		
	292		
	293		
	294		
	295		
	296		
	297		
	298		
	299		
	300		
	301		
	302		
	303		
	304		
	305		
	306		
	307		
	308		
	309		
	310		
	311		
	312		
	313		
	314		
	315		
	316		
	317		
	318		
	319		
	320		
	321		
	322		
	323		
	324		
	325		
	326		
	327		
	328		
	329		
	330		
	331		
	332		
	333		
	334		
	335		
	336		
	337		
	338		
	339		
	340		
	341		
	342		
	343		
	344		
	345		
	346		
	347		
	348		
	349		
	350		
	351		
	352		
	353		
	354		
	355		
	356		
	357		
	358		
	359		
	360		
	361		
	362		
	363		
	364		
	365		
	366		
	367		
	368		
	369		
	370		
	371		
	372		
	373		
	374		
	375		
	376		
	377		
	378		
	379		
	380		
	381		
	382		
	383		
	384		
	385		
	386		
	387		
	388		
	389		
	390		
	391		
	392		
	393		
	394		
	395		
	396		
	397		
	398		
	399		
	400		
	401		
	402		
	403		
	404		
	405		
	406		
	407		
	408		
	409		
	410		
	411		
	412		
	413		
	414		
	415		
	416		
	417		
	418		
	419		
	420		
	421		
	422		
	423		
	424		
	425		
	426		
	427		
	428		
	429		
	430		
	431		
	432		
	433		
	434		
	435		
	436		
	437		
	438		
	439		
	440		
	441		
	442		
	443		





# Associação Piauiense de Combate ao Câncer

## Hospital São Marcos

Internação N°:

1191403

Material e Medicamentos Utilizados no Centro Cirúrgico

Sala: 09

Paciente: Shirlienne Rodrigues De Moraes

Leito: 1004-1

Convênio: Particular

Nascimento: 22/10/1980 (38 Ano(s))

Sexo: Feminino

Estado Civil: Solteira

Filiação: Maria Rodrigues De Moraes

Data Cirurgia: 14/10/2018 Procedimento: 30730031 - Desbridamento cirúrgico de feridas ou extremidades

Cirurgião: Erian Pêrcio Lopes Rufino

MATERIAIS	Qtd	Und	MATERIAIS	Qtd	Und
ANESTESIA			RECUPERAÇÃO		
Aguilha Desc 30x8 (MEDLINE)	2	peça	Aguilha Desc 40x12 (MEDLINE)	1	peça
Aguilha Desc 40x12 (MEDLINE)	1	peça	Atadura De Crepom 10cmx1,80m - 13 Fios (NEVE)	2	Rolo
Conector P/ Oxigenio Tipo Oculos (EMBRAMED)	1	peça	Compressa 50cmx45cm (CREMER)	1	peça
Eletrodo P/ Monitorizacao Cardíaca (SKINTACT)	5	peça	Luva P/ Procedimento Medica - Nao Esteril Nitrilica (SUPERCARE)	4	Par
Filtro Bacteriologico 15mmx22mm - Adulto (KUNG SHIN PLASTICS)	1	peça	Seringa Desc 5/ Agulha 18cc - Bico Luer Lock (SALDANHA RODRIGUES)	1	peça
Luva P/ Procedimento Medica - Nao Esteril Nitrilica (SUPERCARE)	2	Par	Tubo De Silicone 6,0x12mm - 204 (MEDICONE)	2	M
Seringa Desc 5/ Agulha 05cc - Bico Luer Lock (SALDANHA RODRIGUES)	1	peça	MEDICAMENTOS / Principio Ativo		
Seringa Desc 5/ Agulha 10cc - Bico Luer Lock (SALDANHA RODRIGUES)	1	peça	ANESTESIA		
Seringa Desc 5/ Agulha 20cc - Bico Liso (SALDANHA RODRIGUES)	2	peça	Agua Para Injecao 10ml (ISOFARMA)	1	amp
Sonda Desc Sil Uretral N° 12 (EMBRAMED)	1	peça	Principio Ativo: Agua Destilada 10ml		
Sonda Endotraqueal Desc C/ Balao N° 7-0 30mm (COMPER)	1	peça	Atrofama 0.25mg/ml Inj. (FARMACE)	4	amp
CIRURGIA			Principio Ativo: Atropina 0.25mg/ml		
Atadura De Crepom 12cmx1,25 (CREMER)	3	Rolo	Dexametasona 10mg/2,5ml Inj. (FARMACE)	1	amp
Atadura De Crepom 15cmx1,25m (CREMER)	1	Rolo	Principio Ativo: Dexametasona 10mg/2,5ml		
Atadura De Crepom 20cmx1,25m (CREMER)	1	Rolo	Dipifarma 1g/2ml Inj. (FARMACE)	2	amp
Compressa 23cmx25cm (CREMER)	5	peça	Principio Ativo: Dipirona Sódica 1g/2ml		
Compressa 50cmx45cm (CREMER)	18	peça	Efedrin 50mg/ml Inj. (CRISTALIA)	1	amp
Compressa De Gaze Hidrofia 7,6cmx7,5cm Radio 13 Fios Esteril (AMERICA MEDICAL)	5	peça	Principio Ativo: EFEDrina 50mg/ml		
Escova C/ Clorexidina P/ Degemacao E Antiseptia Pra - Operatona Das (RIOQUIMIC)	4	peça	Fentanest 5ml Inj. (CRISTALIA)	1	amp
Extensofix 120cm - 443120 (B.BRAUN)	1	peça	Principio Ativo: Fentanila 0,05mg/ml 5ml		
Filtro Bacteriologico 15mmx22mm - Adulto (KUNG SHIN PLASTICS)	1	peça	Hypocaina 2% S/v 5ml (HYPOFARMA)	1	amp
Lamina De Bisturi N° 24 (STERILANCE MEDICAL)	1	peça	Principio Ativo: Lidocaina 2% S/v 5ml		
Luva Esteril N° 6,5 (MUCAMBO)	2	Par	Isoprino 100ml (CRISTALIA)	100	mL
Luva Esteril N° 7,0 (MUCAMBO)	1	Par	Principio Ativo: Isoflurano 100ml		
Luva Esteril N° 7,5 (MUCAMBO)	2	Par	Nauseadron 8mg/4ml Inj. (CRISTALIA)	1	amp
Luva P/ Procedimento Medica - Nao Esteril Nitrilica (SUPERCARE)	4	Par	Principio Ativo: Ondansetrona 8mg/4ml		
Multanylon 1215x 2,0 (JOHNSON & JOHNSON)	10	env	Propovan 10mg/ml 20ml Inj. (CRISTALIA)	3	amp
Portusor Set 120cm - 834202 (B. BRAUN - AESCULAP)	1	peça	Principio Ativo: Propofol 200mg/20ml		
Saco P/ Lixo 100l - Azul (JERAPLASTIC)	2	peça	Ringer Lactato 500ml Ecoflac (B.BRAUN)	2	fr
Seringa Desc 5/ Agulha 20cc - Bico Liso (SALDANHA RODRIGUES)	1	peça	Principio Ativo: Cloreto De Sodio + Cloreto De Calcio + Cloreto De Potassio + Lactato De Sodio 500ml		
Transfix - 4090500 (B.BRAUN)	1	peça	Soro Fisiologico 0,9% 500ml Ecoflac (B.BRAUN)	1	fr
Tubo De Silicone 6,0x12mm - 204 (MEDICONE)	2	M	Principio Ativo: Cloreto De Sodio 0,9% 500ml		
			CIRURGIA		
			Hytamicina 80mg/2ml Inj. (HYPOFARMA)	1	amp
			Principio Ativo: GENTamicina 80mg/2ml		

Assinatura Digitador

Assinatura Responsável





Associação Piauiense de Combate ao Câncer  
Hospital São Marcos

Internação Nº:

119140

Materiais e Medicamentos Utilizados no Centro Cirúrgico

Sala: 09

Paciente: Shirleene Rodrigues De Moraes

Leito: 1004-1

Convênio: Particular

Nascimento: 22/10/1980 (38 Ano(s))

Sexo: Feminino

Estado Civil: Solteira

Filiação: Maria Rodrigues De Moraes

Data Cirurgia: 14/10/2018 Procedimento: 30730031 - Desbridamento cirúrgico de feridas ou extremidades

Cirurgião: Erián Pécio Lopes Rufino

MEDICAMENTOS / Princípio Ativo	Qtd	Und
--------------------------------	-----	-----

CIRURGIA

Soro Fisiológico 0,9% 1000ml Ecoflac (B.BRAUN)

1

fr

Princípio Ativo: Cloreto De Sódio 0,9% 1000ml

Soro Fisiológico 0,9% 500ml Ecoflac (B.BRAUN)

1

fr

Princípio Ativo: Cloreto De Sódio 0,9% 500ml

RECUPERAÇÃO

Soro Fisiológico 0,9% 100ml Minifac (B.BRAUN)

1

fr

Princípio Ativo: Cloreto De Sódio 0,9% 100ml

TX. DE APARELHOS E SERVIÇOS	Qtd	Und
-----------------------------	-----	-----

Ar Comprimido

2

Bisturi (Bipolar Ou Alta Frequência)

1

Monitor débito cardíaco

1

Oxigênio pr Hora

3

Oxímetro (Semente Fora Da U T I E C Cir)

2

Sala De Recuperação Pós-anestesia

1

Assinatura Digitador

Assinatura Responsável





Para toda Vida

Associação Piauiense de Combate ao Câncer  
Hospital São Marcos

Internação Nº:



\* 1 1 9 1 4 0 3 \*

Boletim de Cirurgia

Sala: 09

PACIENTE	CONVÊNIO	NASCIMENTO SEXO	ESTADO CIVIL
1048891-Shirlenne Rodrigues De Moraes	Particular	22/10/1980 Feminino	Solteiro(a)
FILIAÇÃO			
Maria Rodrigues De Moraes			
HIPÓTESE DIAGNÓSTICA	CIRURGIA(S) REALIZADA(S)		
-	30730031-Desbridamento cirúrgico de feridas ou extremidades		
CIRURGIÃO(O)	1º AUXILIAR	2º AUXILIAR	
Erlan Pécio Lopes Rufino	-	-	
3º AUXILIAR	ANESTESISTA	INSTRUMENTADOR(A)	
-	Laerte Gonçalves Granjeiro	Rosa Gomes Nunes	

TÉCNICA E TÁTICA CIRÚRGICA:

- decubito dorsal sob anestesia geral
- tricotomia
- assepsia / antiseptia
- aposição de campos estereis
- abertura de incisão previa com limpeza de secreção
- limpeza abundante com SFO, 9% com atb
- sutura com nylon 2.0
- curativo local

Data da Cirurgia: 14/10/2018 09:00

ERLAN PÉCIO LOPES RUFINO  
CRM 4082-PI CPF: 021.037.680-02











**Associação Piauiense de Combate ao Câncer**  
**Hospital São Marcos**

Internação N°:

1191403

*Materiais e Medicamentos Utilizados no Centro Cirúrgico*

*Sala: 09*

Paciente : Shirleene Rodrigues De Moraes

Leito : 100-5

Convênio : Particular

Nascimento : 22/10/1980 ( 37 Ano(s))

Sexo : Feminino

Estado Civil : Solteira

Filiação : Maria Rodrigues De Moraes

Data Cirurgia : 24/06/2018 Procedimento : 30215080 - Tratamento cirúrgico da fratura do crânio - afundamento

Cirurgião : Ertan Párcio Lopes Rufino

MEDICAMENTOS / Princípio Ativo	Qtd	Und
--------------------------------	-----	-----

**ANESTESIA**

Sucoínil Colín 100mg Inj. (UNIAO QUIMICA) 1 fr amp

Princípio Ativo: Sucoímetônio 100mg

Sulfato De Magnésio 10% 10ml Inj. (ISOFARMA) 1 amp

Princípio Ativo: Sulfato De Magnésio 10% 10ml

Tracur 10mg/ml 2,5ml Inj. (CRISTALIA) 3 amp

Princípio Ativo: Atracúrio 10mg/ml 2,5ml

**CIRURGIA**

Soro Fisiológico 0,9% 1000ml Ecofac (B.BRAUN) 2 fr

Princípio Ativo: Cloreto De Sódio 0,9% 1000ml

Soro Fisiológico 0,9% 500ml Ecofac (B.BRAUN) 1 fr

Princípio Ativo: Cloreto De Sódio 0,9% 500ml

ORTESES E PROTESES	Qtd	Und
--------------------	-----	-----

**CIRURGIA**

Adesivo Cirúrgico Histoacryl 5x0,5ml - 1050052 (B. BRAUN - 2 peça

AESULAP)

Hemostático Absorvível 2x3 (5,1cmx7,6cm) Surgicel - 1953 4 env

(ETHICON)

TX. DE APARELHOS E SERVIÇOS	Qtd	Und
-----------------------------	-----	-----

Ar Comprimido 4

Bisturi ( Bipolar Ou Alta Frequência) 1

Monitor Cardíaco 1

Oxigênio p/ Hora 4

Oxímetro ( Somente Fora Da U T I E C Cir ) 1

Assinatura Digitador

Assinatura Responsável







## Associação Piauiense de Combate ao Câncer

C.N.P.J. 06870026/0001-77 I.E Isenta  
Rua Olavo Bilac, 2300 - Telefone (086) 2106 8000  
64001-280 Teresina, Piauí

### Comunicação de Uso de Orteses e Próteses e Materiais Especiais

Fornecedor: Hospital São Marcos		CNPJ: 06870026/0001-77				
Fabricante: Hospital São Marcos		CNPJ: 06870026/0001-77				
AIM: 00	Reg. Hosp: 1191403	Convênio: Particular				
Paciente: Shirllenne Rodrigues De Moraes						
Datas: Adm 23/09/2018		Alta 19/10/2018	Usado: 18/10/2018			
Proced: Hernia de Disco - Tratamento Cirurgico		Codigo: 30715180				
Médico: Erlan Pécio Lopes Rufino		CPF: 021.037.683-02	CRM: 4682PI			
Produtos Utilizados/Implantados:						
Nome	Modelo	Tipo	Série Lote	Ent. Con.	Qtd	Código ROPM
Hemostático Absorvível 2x3 (5,1cmx7,6cm) Surgicel - 1951 (ETHICON)					2	
Kit Cateter Venceo Duplo Lumen 30cm 7F (BALTON)					1	
Película Adesiva Transparente Incise Drap 91x44 D1050br (CARDINAL HEALTH)					1	

Responsável Pelo Preenchimento:	
Data: 12/10/18	
Ana Eugênia	
Responsável pela Farmácia	Responsável pelo preenchimento



# Associação Piauiense de Combate ao Câncer

## Hospital São Marcos

Interação Nº:

7191403

Mat. / Med. Utilizados na UTI - Dispensados por CDMM UTI III - De 24/09/2018 a 04/10/2018

Paciente: Shirleene Rodrigues De Moraes

Leito: 3H.004.01

Convênio: Particular

Relação: Maria Rodrigues De Moraes

Nascimento: 22/10/1980 (37 Ano(s))

Sexo: Feminino

Estado Civil: Solteira

Procedimento: 30215080 - Tratamento cirúrgico de fratura do crânio - afundamento

Data Admissão: 23/09/2018 Médico: Eriani Pécio Lopes Rufino

ATERIAIS	Qtd	Und	MATERIAIS	Qtd	Und
eletrodo P/ Monitorização Cardíaca (SKINTACT)	5	peça	Seringa Desc S/ Agulha 03cc - Bico Luer Lock (SALDANHA RODRIGUES)	8	peça
ATERIAIS	Qtd	Und	Seringa Desc S/ Agulha 05cc - Bico Luer Lock (SALDANHA RODRIGUES)	1	peça
agulha Desc 13x4,5 (MEDLINE)	1	peça	Seringa Desc S/ Agulha 10cc - Bico Luer Lock (SALDANHA RODRIGUES)	1	peça
agulha Desc 25x7 (MEDLINE)	2	peça	Seringa Desc S/ Agulha 10cc - Bico Luer Lock (SALDANHA RODRIGUES)	32	peça
agulha Desc 40x12 (MEDLINE)	163	peça	Seringa Desc S/ Agulha 20cc - Bico Luer Lock (SALDANHA RODRIGUES)	118	peça
Adesivo De Crepim 10cmx1,80m - 13 Fios (NEVE)	4	peça	Sonda Aspiração Traq C/ Válv N° 12 (EMBRAMED)	26	peça
cateter Intravenoso 20gx1 1/4" 1,10x32mm 63ml/min (OLYMED)	3	peça	Sonda Aspiração Traq C/ Válv N° 12 (GC MEDICA)	3	peça
cateter Intravenoso 22gx1 0,90x25mm 40ml/min (OLYMED)	5	peça	Sonda Desc S/ Uretral N° 12 (GC MEDICA)	1	peça
cateter P/ Oxigenio Tipo Oculis (EMBRAMED)	1	peça	Tiras-teste P/ Glicemia C/ 25 (ACON BIOTECH)	64	Tira
coletor De Urina Por Sistema Aberto (EMBRAMED)	2	peça	Tubo De Silicone 6.0x12mm - 204 (MEDICONE)	4	M
coletor Univ P/ Exame Lab Est - Transp (J. PROLAB)	2	peça			
compressa 50cmx45cm (CREMER)	3	peça			
compressa 50cmx45cm (CREMER)	900	peça			
compressa De Gaze Hidrofila 7,5cmx7,5cm 13 Fios Esteril (CREMER)	30	peça			
compressa De Gaze Hidrofila 7,5cmx7,5cm 13 Fios Esteril (DESCARPACK)	10	peça			
compressa De Gaze Hidrofila 7,5cmx7,5cm Radiop 13 Fios Esteril (AMERICA MEDICAL LTDA)	840	peça			
isofix 3 Vias - 13007 (POLYMED)	2	peça			
eletrodo P/ Monitorização Cardíaca (SKINTACT)	47	peça			
equip Micro Pinça Roleta C/ Plug (WILTEX)	45	peça			
urofix Compact Air Ambar - 441723 (B.BRAUN)	1	peça			
urofix Compact Incolor - 441700 (B.BRAUN)	5	peça			
extensofix 120cm - 443120 (B.BRAUN)	1	peça			
ralda Desc Geriátrica Extra - Grande (DESCARPACK)	13	peça			
ralda Desc Geriátrica Extra - Grande (SLIM)	21	peça			
amina De Bisturi N° 15 (WILTEX)	1	peça			
amina De Bisturi N° 24 (STERILANCE MEDICAL)	2	peça			
anestetas Sterilance Soft (MEDLEVENSOHN)	64	peça			
uva Esteril N° 7,5 (INDUSTRIA FRONTINENSE/EMGRUBER)	4	Par			
uva P/ Procedimento Medica - Esteril (INDUSTRIA FRONTINENSE/EMGRUBER)	30	Par			
uva P/ Procedimento Medica - Neo Esteril Nitrilica (SUPERCARE)	395	Par			
lononylon 11711 3.0 (JOHNSON & JOHNSON)	1	env			
lononylon 14502t 4.0 (JOHNSON & JOHNSON)	1	env			
leno P/ Limpeza X80 Ultra Ab 28cmx35cm C/100 - 3171954 (KIMBERLY CLARK)	3.900	peça			
ovidine Degermante Sol Tenoativos 10% Almotola 100ml (IOQUIMICA)	100	mL			
seringa Desc C/ Agulha 1cc P/ insulina - Ult Fine Safety - 1k 29g1/ (SR)	21	peça			
seringa Desc S/ Agulha 03cc - Bico Luer (SALDANHA RODRIGUES)	3	peça			

Assinatura Digitador

Assinatura Responsável



Mat. / Med. Utilizados na UTI - Dispensados por CDMM PS - UTI T - De 24/09/2018 a 04/10/2018

Paciente: Shirlienne Rodrigues De Moraes

Leito: 3H.004.01

Convênio: Particular

Filiação: Maria Rodrigues De Moraes

Nascimento: 22/10/1980 (37 Ano(s))

Sexo: Feminino

Estado Civil: Solteira

Procedimento: 30215080 - Tratamento cirúrgico da fratura do crânio - afundamento

Data Admissão: 23/09/2018 Médico: Erlan Périco Lopes Rufino

MEDICAMENTOS / Princípio Ativo	Qtd	Und	MEDICAMENTOS / Princípio Ativo	Qtd	Und
Princípio Ativo: Clorexidina 0,12% Gel 200g			Cloreto De Potássio + Lactato De Sódio 500ml		
Iprafama 1g/2ml Inj. (FARMACE)	3	amp	Soro Fisiológico 0,9% 100ml Minifac (B.BRAUN)	19	fr
Princípio Ativo: Dipirona Sódica 1g/2ml			Princípio Ativo: Cloreto De Sódio 0,9% 100ml		
Iprona Sódica 1g/2ml Inj. (TEUTO BRAS.)	5	amp	Soro Fisiológico 0,9% 10ml (FARMACE)	39	amp
Princípio Ativo: Dipirona Sódica 1g/2ml			Princípio Ativo: Cloreto De Sódio 0,9% 10ml		
ental 250mg/5ml Inj. (CRISTALIA)	30	amp	Soro Fisiológico 0,9% 250ml Ecofac (B.BRAUN)	5	fr
Princípio Ativo: Fentanilina 250mg/5ml			Princípio Ativo: Cloreto De Sódio 0,9% 250ml		
entalina 50mg/ml 10ml Inj. (HIPOLABOR)	650	mL	Soro Fisiológico 0,9% 250ml Ecofac (FRESENIUS KABI)	7	fr
Princípio Ativo: Fentanilina 0,05mg/ml 10ml			Princípio Ativo: Cloreto De Sódio 0,9% 250ml		
urosefama 20mg/2ml Inj. (FARMACE)	1	amp	Soro Fisiológico 0,9% 500ml Ecofac (B.BRAUN)	29	fr
Princípio Ativo: Furosemida 20mg/2ml			Princípio Ativo: Cloreto De Sódio 0,9% 500ml		
urosemida 20mg/2ml Inj. (FARMACE)	1	amp	Soro Fisiológico 0,9% 50ml Minifac (B.BRAUN)	25	fr
Princípio Ativo: Furosemida 20mg/2ml			Princípio Ativo: Cloreto De Sódio 0,9% 50ml		
ama Anti Tétano 250ui Inj. (GRIFOLS)	1	amp	Soro Glicosado 5% 250ml (B.BRAUN)	2	fr
Princípio Ativo: Imunoglobulina Antitetânica 250 UI			Princípio Ativo: Glicose 5% 250ml		
luconato De Cálcio 10% 10ml (ISOFARMA)	2	amp	Tramadol 100mg/2ml Inj. (TEUTO BRAS.)	8	amp
Princípio Ativo: Gluconato De Cálcio 10% 10ml			Princípio Ativo: Tramadol 100mg/2ml		
lalo 5mg/ml Inj. (CRISTALIA)	2	amp	Tramadol 50mg Caps. (HIPOLABOR)	3	caps
Princípio Ativo: Haloperidol 5mg/ml			Princípio Ativo: Tramadol 50mg Caps.		
lemofol 5000u/0,25ml Sc. (CRISTALIA)	13	amp	Triaxon 1g Inj. (TEUTO BRAS.)	2	fr
Princípio Ativo: Heparina Sódica 5000u/0,25ml			Princípio Ativo: Ceftriaxona Sódica 1g		
ypocaina 2% S/v 5ml (HYPOFARMA)	10	mL	Triaxon 1g Inj. (BLAUSIEGEL)	9	fr
Princípio Ativo: Lidocaina 2% S/v 5ml			Princípio Ativo: Ceftriaxona Sódica 1g		
leunorm Regular 100u/ml 10ml Inj. (CELLOFARM)	24	UI	Xylestesin 2% Gelela 10ml (CRISTALIA)	30	g
Princípio Ativo: Insulina Humana 100u/ml 10ml (regular)			Princípio Ativo: Lidocaina 2% 10g		
scribel 15ml Col. (LATINO FARMA)	15	mL			
Princípio Ativo: Dextrano 70 + Hipromelose 15ml					
etrofarma 10mg/2ml Inj. (FARMACE)	2	amp			
Princípio Ativo: Metoclopramida 10mg/2ml					
lidazolam 15mg/3ml (HIPOLABOR)	3	amp			
Princípio Ativo: Midazolam 15mg/3ml					
lidazolam 50mg/10ml Inj. (HIPOLABOR)	5	amp			
Princípio Ativo: Midazolam 50mg/10ml					
lorepinefrina 8mg/4ml Inj. (HIPOLABOR)	4	amp			
Princípio Ativo: NOREPinefrina 8mg/4ml					
lorepinefrina 8mg/ml Inj. (NOVAFARMA)	4	amp			
Princípio Ativo: NOREPinefrina 8mg/4ml					
laxacil 500mg Inj. (NOVAFARMA)	16	fr			
Princípio Ativo: Oxacilina Sódica 500mg					
laxanon 500mg Inj. (BLAU FARMACÉUTICA S.A)	22	fr			
Princípio Ativo: Oxacilina Sódica 500mg					
luetipn 25mg Comp. (CRISTALIA)	4	comp			
Princípio Ativo: Quetiapina 25mg					
antidina 50mg/2ml Inj. (FARMACE)	30	amp			
Princípio Ativo: Ranitidina 50mg/2ml					
antidina 50mg/2ml Inj. (TEUTO BRAS.)	1	amp			
Princípio Ativo: Ranitidina 50mg/2ml					
Inger: Lactato 500ml Ecofac (B.BRAUN)	1	fr			
Princípio Ativo: Cloreto De Sódio + Cloreto De Cálcio +					

Assinatura Digitador

Assinatura Responsável



# Associação Piauiense de Combate ao Câncer

Hospital São Marcos

Internação N°:

Mat. / Med. Utilizados dispensados De 04/10/2018 a 19/10/2018

Paciente: Shirlienne Rodrigues De Moraes

Filiação: Maria Rodrigues De Moraes

Nascimento: 22/10/1980 (38 Anos)

Sexo: Feminino

Estado Civil: Solteira

Procedimento: 30215080 - Tratamento cirúrgico da fratura do crânio - afundamento

Data Admissão: 23/08/2018 Médico: Erlan Pêrcio Lopes Rufino

Leito: 3H.004.01

Convênio: Particular

## MEDICAMENTOS / Princípio Ativo

Agua Para Injecao 10ml (FARMACE)  
Princípio Ativo: Agua Destilada 10ml  
Agua Para Injecao 10ml (SOFARMA)  
Princípio Ativo: Agua Destilada 10ml  
Clonazepam 100mg Inj. (TEUTO BRAS.)  
Princípio Ativo: Hidrocortisona 100mg  
Carbamazepina 100mg Inj. (UNIAO QUIMICA)  
Princípio Ativo: Hidrocortisona 100mg  
Ipratropina 1g/2ml Inj. (FARMACE)  
Princípio Ativo: Dipirona Sódica 1g/2ml  
Ibuprofeno 200mg Caps. (PHARLAB)  
Princípio Ativo: Omeprazol 20mg  
Fentol 250mg/5ml Inj. (CRISTALIA)  
Princípio Ativo: Fentol 250mg/5ml  
Fentol 100mg Comp. (TEUTO BRAS.)  
Princípio Ativo: Fentol 100mg  
Glicose 50% 10ml (FARMACE)  
Princípio Ativo: Glicose 50% 10ml  
Insulina 3000U/0,25ml Sol. (CRISTALIA)  
Princípio Ativo: Heparina Sódica 5000U/0,25ml  
Lactulose 120ml Xpa. (EMS)  
Princípio Ativo: Lactulose 120ml  
Sol. 8% 100ml Sol. Or. (PRATI DONADUZZI)  
Princípio Ativo: Cloreto De Potassio 8% 100ml  
Acribina 15ml Sol. (LATINO FARMACIA)  
Princípio Ativo: Dextrano 70 + Hipromelose 15ml  
Oxalacina Sódica 500mg Inj. (BLAU FARMACÉUTICA S.A.)  
Princípio Ativo: Oxalacina Sódica 500mg  
Oxalacina 500mg Inj. (BLAU FARMACÉUTICA S.A.)  
Princípio Ativo: Oxalacina Sódica 500mg  
Famergan 50mg/2ml Inj. (CRISTALIA)  
Princípio Ativo: Prometazina 50mg/2ml  
Paracetamol 200mg/ml 15ml Qts. (HIPOLABOR)  
Princípio Ativo: Paracetamol 200mg/ml 15ml  
Paracetamol 200mg/ml 10ml (SOFARMA)  
Princípio Ativo: Paracetamol 200mg/ml 10ml  
Quetiapina 25mg Comp. (CRISTALIA)  
Princípio Ativo: Quetiapina 25mg  
Ranitidina 50mg/2ml Inj. (FARMACE)  
Princípio Ativo: Ranitidina 50mg/2ml  
ro Fisiológico 0,9% 100ml Minifac (B. BRAUN)  
Princípio Ativo: Cloreto De Sódio 0,9% 100ml  
ro Fisiológico 0,9% 10ml (FARMACE)  
Princípio Ativo: Cloreto De Sódio 0,9% 10ml  
ro Fisiológico 0,9% 250ml Ecofac (B. BRAUN)  
Princípio Ativo: Cloreto De Sódio 0,9% 250ml  
ro Fisiológico 0,9% 250ml Ecofac (FRESENIUS KABI)  
Princípio Ativo: Cloreto De Sódio 0,9% 250ml

Qtd	Und	MEDICAMENTOS / Princípio Ativo	Qtd	Und
8	amp	Soro Fisiológico 0,9% 500ml Ecofac (B. BRAUN)	4	fr
112	amp	Princípio Ativo: Cloreto De Sódio 0,9% 500ml	30	amp
5	fr amp	Tramadol 100mg/2ml Inj. (TEUTO BRAS.)	2	amp
2	fr amp	Princípio Ativo: Tramadol 100mg/2ml	20	fr amp
37	amp	Tramadol 100mg/2ml Inj. (HIPOLABOR)	80	mL
7	caps	Princípio Ativo: Tramadol 100mg/2ml	10	g
24	amp	Traxson 1g Inj. (BLAUSIEGEL)		
		Princípio Ativo: Cefttriaxona Sódica 1g		
		Ultravist 300 500ml (BAYER)		
		Princípio Ativo: Isoprenosa 300 500ml		
		Xylostein 2% Geleia 10ml (CRISTALIA)		
		Princípio Ativo: Lidocaina 2% 10g		

Qtd	Und	MATERIAIS	Qtd	Und
10	comp	Agulha Desc 25x7 (MEDLINE)	2	peça
11	amp	Agulha Desc 30x7 (MEDLINE)	1	peça
24	amp	Agulha Desc 40x12 (MEDLINE)	189	peça
150	mL	Alcool Etílico 70% Alimento 100ml Higie Antiseptica	100	mL
30	mL	Pele (INDALABOR)	100	mL
15	mL	Alcool Etílico 70% Alimento 100ml Higie Antiseptica	1	peça
64	fr amp	Pele (RIOQUIMICA)	12	peça
165	fr amp	Atadura De Crepom 10cmx1,80m - 13 Fios (NEVE)	13	peça
3	amp	Cateter Intravenoso 27gx1 0,90x25mm 40ml/min (POLYMED)	280	peça
4	mL	Cateter Intravenoso 24gx3/4" 0,70x12mm 23ml/min (POLYMED)	1	peça
34	mL	Compressa De Gaze Hidrofila 7,5cmx7,5cm Radiop 13 Fios Esteril (AMERICA MEDICAL LTDA)	6	peça
32	comp	Discofix 3 Vias (SOLIDOR)	49	peça
24	amp	Discofix 3 Vias - 13007 (POLYMED)	1	peça
99	fr	Equipo Macro Pinca Rotule Cr Plug (WILTEX)	1	peça
2	amp	Edenofix 120cm - 443120 (B. BRAUN)	1	peça
25	fr	Lamina De Bisturi Nº 11 (STERILANCE MEDICAL)	1	peça
2	fr	Lamina De Bisturi Nº 15 (WILTEX)	37	peça
2	fr	Lancetas Sterilance Soft (MEDLEVENSOHN)	3	Par
2	fr	Luva Esteril Nº 7,0 Dial (DIAL)	300	Par
2	fr	Luva P/ Procedimento Medica - Nao Esteril Nitrila (SUPERCARE)	24	peça
2	fr	Seringa Desc C/ Agulha 1cc P/ Insulina - Ult Fine Safety - Lok 29g/1 (SR)	33	peça
2	fr	Seringa Desc S/ Agulha 03cc - Bico Liso (SALDANHA RODRIGUES)	1	peça
2	fr	Seringa Desc S/ Agulha 03cc - Bico Luer Lock (SALDANHA RODRIGUES)	1	peça
2	fr	Seringa Desc S/ Agulha 05cc - Bico Liso (SALDANHA RODRIGUES)	88	peça
2	fr	Seringa Desc S/ Agulha 10cc - Bico Liso (SALDANHA RODRIGUES)		

Assinatura Digitador

\_\_\_\_\_



Associação Piauiense de Combate ao Câncer

Hospital São Marcos

Internação Nº:

Mat. / Med. Utilizados dispensados De 04/10/2018 a 19/10/2018

Paciente : Shirleene Rodrigues De Moraes      Leito : 3H.004.01      Convênio : Particular  
Filiação : Maria Rodrigues De Moraes  
Nascimento : 22/10/1980 ( 38 Ano(s))      Sexo : Feminino      Estado Civil : Solteira  
Procedimento : 30215080 - Tratamento cirúrgico da fratura do crânio - afundamento  
Data Admissão : 23/09/2018      Médico : Erian Pêrcio Lopes Rufino

MATERIAIS	Qtd	Und
RODRIGUES)		
eringa Desc S/ Agulha 20cc - Bico Liso (SALDANHA	86	peça
RODRIGUES)		
onda P/ Alim Ent Dobhoff 12fr 109cm Poliar C/ Mandri	1	peça
EMBRAMED)		
ras-teste P/ Glicemia C/ 25 (ACON BIOTECH)	36	Tira

Assinatura Digitador

Assinatura Responsável







Associação Piauiense De Combate Ao Câncer

Hospital São Marcos

Rua Glória Ilustre, 3300 - Centro Teresina - Piauí - Fone : (086) 3106-8000

Para toda vida Serviço de Radiologia, Ultra-sonografia e Tomografia Computadorizada.

Impresso por: Daniela em 22/10/2018

Sr(a): Shirllenne Rodrigues De Moraes

CPF: 279.969.798-47 Nascimento: 22/10/1980

Filiação: Maria Rodrigues De Moraes

Prontuário: 1048891

Dr(a): Erlan Pécio Lopes Rufino

INT 1191403 (1004-1)

Exame nº: 1173894 Laudo nº: 1

## RX COLUNA CERVICAL: FUNCIONAL OU DINAMICA 7 INC

- Corpos vertebrais de configuração anatômica.
- Espaços discais preservados.
- Pedículos e articulações interapofisárias sem alterações.

### IMPRESSÃO:

- O estudo radiológico da coluna cervical não evidencia anormalidades.

Caso haja qualquer dúvida ou necessidade de informações adicionais, estamos à disposição para discutir o caso.  
Exame documentado em ( 1 ) filme(s) radiográfico(s).

Teresina, 07/10/2018

MÉDICO RESPONSÁVEL

Dr.(a) Vera Machado  
CRM 1354PI

Digitador: Sineia



Associação Piauiense De Combate Ao Câncer  
Hospital São Marcos  
Rua Olavo Bilac: 2300 - Centro Teresina - Piauí - Fone: (086) 2105-8000

Impresso por: Daniela em 22/10/2018

Atendimento

Serviço de Radiologia, Ultra-sonografia e Tomografia Computadorizada.

Sr(a): Shirleene Rodrigues De Moraes

CPF: 279.969.798-47

Nascimento: 22/10/1980

Filiação: Maria Rodrigues De Moraes

Prontuário: 1048891

Dr(a): Euripedes Ferreira Araújo Mendes

INT 1191403 (1004-1)

Exame nº: 1173296 Laudo nº: 1

## RX TORAX NO LEITO

- Campos pulmonares com transparência preservada.
- Seios costofrênicos livres.
- Área cardíaca não analisável em razão da incidência.
- Sonda esofágica normoposicionada.

## CONCLUSÃO:

- Controle evolutivo.

Caso haja qualquer dúvida ou necessidade de informações adicionais, estamos à disposição para discutir o caso.

Exame documentado em ( \_ ) filme(s) radiográfico(s).

Teresina, 03/10/2018

MÉDICO RESPONSÁVEL

Dr.(a) Lara Medeiros  
CRM 33735



Associação Piauiense de Combate ao Câncer  
Hospital São Marcos - Serviço de Radiologia

Impressão em: 04/10/2018 10:48:22

Página: 1/1

Sr(a): Shirlienne Rodrigues De Moraes

CPF: 279.969.798-47

Nascimento: 22/10/1980

Filiação: Maria Rodrigues De Moraes

Prontuário: 1048891

Exame nº: 1173153.1

Endereço: Rua 01 - Lourival Parente - TERESINA - PI

Dr(a): Euripedes Ferreira Araújo Mendes

RG: 4436 777

## RX TORAX NO LEITO

- Eletrodos na parede torácica anterior.
- Sonda enteral com extremidade distal em projeção gástrica.
- Pulmões de transparência normal.
- Seios costofrênicos livres.
- Silhueta cardíaca e mediastino de análise prejudicada devido o posicionamento do paciente.

Caso haja qualquer dúvida ou necessidade de informações adicionais, estamos à disposição para discutir o caso. Exame documentado em ( 1 ) filme(s) radiográfico(s). Teresina, 03/10/2018

Médico Responsável

Dr(a). Vera Machado  
CRM: 1354PI

Digitador  
Liliane Silva



Associação Piauiense de Combate ao Câncer  
Hospital São Marcos - Serviço de Radiologia

Impressão em: 04/10/2018 10:47:54

Página: 1/1

Sr(a): Shirilenne Rodrigues De Moraes

CPF: 279.969.798-47

Nascimento: 22/10/1980

Filiação: Maria Rodrigues De Moraes

Prontuário: 1048891

Exame nº: 1172748.1

Endereço: Rua 01 - Lourival Parente - TERESINA - PI

Dr(a): Francisco Cesar De Oliveira Gonçalves

RG: 4438.777

## RX TORAX NO LEITO

- Transparência pulmonar normal.
- Selos costofrênicos livres.
- Silhueta cardíaca e mediastino de análise prejudicada devido o posicionamento do paciente.

### CONCLUSÃO:

- Transparência pulmonar normal.

Caso haja qualquer dúvida ou necessidade de informações adicionais, estamos à disposição para discutir o caso. Exame documentado em ( 1 ) filme(s) radiográfico(s).

Teresina, 03/10/2018

Médico Responsável

Dr(a). Daniel Barbosa  
CRM: 2706PI

Digitador  
Huganeis



Associação Piauiense de Combate ao Câncer  
Hospital São Marcos - Serviço de Radiologia

Impressão em: 04/10/2018 10:47:30

Página 1/1

Sr(a): Shirlienne Rodrigues De Moraes

CPF: 279.969.798-47

Nascimento: 22/10/1980

Filiação: Maria Rodrigues De Moraes

Prontuário: 1048891

Exame nº: 1172435.1

Endereço: Rua 01 - Lourival Parente - TERESINA - PI

Dr(a): Francisco Cesar De Oliveira Gonçalves

RG: 4436.777

## RX TORAX NO LEITO

Sonda nasogástrica em posicionamento adequado.

Tubo traqueal em topografia habitual.

Eletrodos para monitorização cardíaca.

Campos pulmonares com transparência normal.

Área cardíaca com dimensões normais.

Mediastino sem alterações.

Caso haja qualquer dúvida ou necessidade de informações adicionais, estamos à disposição para discutir o caso. Exame documentado em ( 0 ) filme(s) radiográfico(s). Teresina, 30/09/2018

Médico Responsável

  
Dr(a). Leonardo Augusto  
CRM: 3050PI

Digitador  
Leonardo Augusto



- Foi submetida a cirurgia  
no momento (03.10.16)  
- infamado por Danila (contumácia)



## Hospital São Marcos

Associação Piauiense de Combate ao Câncer

Rua Otávio Bilas, 2300 \* Fone 086 2106-8000 \* 64001-280 Teresina - Piauí

CNPJ: 06.870.024/0001-77 \* I.E. Isento

www.sao-marcos.org.br

*Particular*

Para a Sra.

SHIRLENNE RODRIGUES DE MORAIS

RUA 01 - LOURIVAL PARENTE \* TERESINA - PI \* 64.000-000

**R**

##NCR##

- 1) PCS-OP DE TCE COM AFUNDAMENTO CRANIANO / HEMATOMA SUBDURAL AGUDO
- 2) HAS
- 3) HERNIA CERVICAL TRAUMÁTICA C5-C6

PACIENTE COM QUADRO DE POLITRAUMA HÁ 15 DIAS EVOLUINDO COM AGITAÇÃO PSICOMOTORA. NO MOMENTO, ECG/ISO/RPM+ SEM FOCAIS RM CERVICAL EVIDENCIA HERNIA TRAUMÁTICA C5-C6 COM COMPRESSÃO MEDULAR ANTERIOR NECESSITA DE TRATAMENTO CIRÚRGICO PARA MICRODISCECTOMIA CERVICAL PARA DESCOMPRESSÃO MEDULAR CERVICAL.

=> HONORÁRIO MÉDICO CIRÚRGICO: R\$10.000,00

=> VISITA DIÁRIA EM APARTAMENTO: R\$500,00/DIA

CIRURGIA / OPME:

- CAIXA BÁSICA DE CERVICAL (VIA ANTERIOR)
- 04 PARAFUSOS CERVICAIS
- 01 PLACA CERVICAL (VIA ANTERIOR)
- DRENO DE SUÇÃO 3.2

Teresina (PI), 07/10/2016 19:22:09

Erlan Pécio Lopes Ruíno  
CRM - PI 4682

*[Assinatura]*  
MÉDICO RESPONSÁVEL  
Paciente em: 03/10/16



Em caso de dúvidas, acesse o nosso site [www.seguradoralider.com.br](http://www.seguradoralider.com.br). Para consultar o andamento do seu processo ligue para a Central de Atendimento, de segunda a sexta-feira, das 8h às 20h, nos telefones 4020-1596 (Regiões Metropolitanas) ou 0800 022 12 04 (Outras Regiões). Para reclamações e sugestões, entre em contato com o SAC, 24 horas por dia, no telefone 0800 022 81 89. Para pessoas com deficiência auditiva, ligue para 0800 022 12 06. Tenha em mãos o número do seu pedido do Seguro DPVAT e o CPF da vítima.

Rio de Janeiro, 27 de Junho de 2019

Nº do Pedido do

Seguro DPVAT: 3190182962

Vítima: SHIRLLENNE RODRIGUES DE MORAIS

Data do Acidente: 23/09/2018

Cobertura: INVALIDEZ

Assunto: PAGAMENTO DE INDENIZAÇÃO

Senhor(a), SHIRLLENNE RODRIGUES DE MORAIS

Informamos que o pagamento da indenização o Seguro DPVAT foi efetuado de acordo com as informações abaixo:

Multa:	R\$ 0,00
Juros:	R\$ 0,00
Total creditado:	R\$ 3.375,00

Dano Pessoal: Lesões neurológicas que cursem com comprometimento de função vital ou autonômica 100%

Graduação: Em grau médio 50%

% Invalidez Permanente DPVAT: (50% de 100%) 50,00%

Valor a indenizar: 50,00% x 13.500,00 = R\$ 6.750,00

Recebedor: SHIRLLENNE RODRIGUES DE MORAIS

Valor: R\$ 3.375,00

Banco: 237

Agência: 000000405-7

Conta: 000000662213-5

Tipo: CONTA CORRENTE

NOTA: O percentual final indicado equivale à perda funcional ou anatômica avaliada, e é aplicado sobre o limite da indenização por Invalidez Permanente que é de R\$ 13.500,00.

Uma das coberturas do Seguro DPVAT é o reembolso de despesas médicas e suplementares - DAMS. Caso existam despesas devidamente comprovadas, decorrentes do mesmo acidente e ainda não solicitadas, retorne ao mesmo ponto de atendimento onde foram apresentados os documentos do pedido do seguro DPVAT da cobertura Invalidez Permanente ou acesse o nosso site para maiores informações.

Quer retornar ao mercado de trabalho? Faça parte do Recomeço, programa da Seguradora Líder para beneficiários do Seguro DPVAT. Cadastre seu currículo e confira vagas de emprego em: [www.seguradoralider.com.br/recomeco](http://www.seguradoralider.com.br/recomeco).

Atenciosamente,

**Seguradora Líder-DPVAT**

Estamos aqui para Você



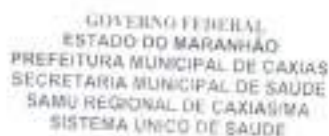

FICHA DE ATENDIMENTO PRÉ-HOSPITALAR

Num. 6324777 - Pág. 1

12 HIPÓTESE DIAGNÓSTICA		TCE ?		CID:	
				CID:	
				CID:	
13 INTERFERÊNCIA NO TRANSPORTE					
SIM <input checked="" type="checkbox"/> NÃO <input checked="" type="checkbox"/> QUAL					
14 ORITO					
1 SIM <input checked="" type="checkbox"/> NÃO <input checked="" type="checkbox"/>		1 ANTES DO ATENDIMENTO		1 NO LOCAL	
				1 NO TRANSPORTE	
				1 NO HOSPITAL	
15 DESTINO DO PACIENTE					
1 RESOLUÇÃO LOCAL		1 UPA CANIAS		1 SOCORRO OUTRA	
1 URM CANIAS		1 H. COELHO NETO		1 SOCORRO A. 2	
1 IL INFANTIL		1 MASCULINIZADA		1 SOCORRO A. 2	
1 CARMINA TROVADO		1 H. TIMBORAS - MA		1 HOSPITAL DE S. JOÃO S.	
1 CAPS		1 H. PERTURBO - MA		1 MATERNO INFANTIL	
				1 OUTROS	
16 PROCEDIMENTOS					
1 X URGENTE		1 X GRATUITO		1 X PRACAT	
1 X INALACAO		1 X IMOBILIZACAO		1 X ACESSO VENOSO PERIFERICO	
1 X VENTILACAO		1 X OCLAR CERVICAL		1 X ACESSO VENOSO CENTRAL	
1 X OXIMETRO		1 X PRANCHIA		1 X CRICOTIRIOIDOSTOMIA SUBCUTANEO	
1 X ASPIR		1 X CECID		1 X TORACOTOMIA	
1 X PUP		1 X TUBO		1 X DRENAGEM TORACICA	
				1 X DRENAGEM	
17 CONSIDERAÇÕES GERAIS					
<p>Condição: imobilização com pluma (caixa cirúrgica) / P. anterior na base do crânio, com uma sonda nasogástrica (AVP) em posição adequada, quando o R. é aberto, com uma sonda de drenagem torácica inserida na UPA, com manobras no tórax.</p>					
<p>Dr. Luiz Antonio Falcão MÉDICO CRM 20.272 / 2011</p>		<p>Dr. Carlos Eduardo Enfermeiro CORENMA 254.777</p>		<p>Dr. Carlos Eduardo Enfermeiro CORENMA 254.777</p>	
18 IDENTIFICAÇÃO DA EQUIPE		19 IDENTIFICAÇÃO DA EQUIPE		20 IDENTIFICAÇÃO DA EQUIPE	
MÉDICO		ENFERMEIRO		TÉCNICO DE ENFERMAGEM	
Luiz		Carlos		R. Silva	
21 IDENTIFICAÇÃO DA EQUIPE DO PACIENTE					
<p>Assinatura do paciente ou responsável</p>					
22 PERTENCER DO PACIENTE					
<p>Descrição RG da paciente - catarina (registro geral) nº 4.436.777 / 21 CPF 279.969.798</p>					
<p>Sistema de Registro - Livro 47 Assinatura do Registro - Assinatura da paciente</p>					
23 TERMO DE ATENDIMENTO DOMICILIAR - P. 100 (100) (100)					
<p>Declara-se que o atendimento foi realizado de acordo com as normas da ANS e a ANS MA, tendo sido observado o padrão de qualidade.</p>					
Assinatura do paciente ou responsável					
24 TERMO DE RECUSA DE ATENDIMENTO					
<p>Declara-se que o atendimento não foi realizado de acordo com as normas da ANS e a ANS MA, tendo sido observado o padrão de qualidade.</p>					
Assinatura do paciente ou responsável					
<p>RG CPF</p>					



# LAUDO MÉDICO ADMINISTRATIVO

Perícia realizada em 15/04/2019 às 17h e 00min. Pedido de Invalidez Permanente Total ou Parcial e danos estéticos decorrentes de Acidente. Diagnóstico de Traumatismo Crânio-encefálico severo (TCE) – CID 10 T90 com perda de memória e, ainda, limitação nos membros superiores e inferiores. Déficit funcional global no patamar de 75% nos termos do art. 5º, § 1º da Circular 29/91 da SUSEP. Inexistência de danos estéticos. Incapacidade parcial e permanente, ou seja, a periciada encontra-se inapta para o desempenho de atividades laborais que demandem longas deambulações e raciocínio rápido.

## Dados da periciada:

Periciada: Shirllenne Rodrigues de Moraes, CPF n. 279.969.798-47, residente e domiciliada na Rua 01, Lourival Parente, Teresina/PI

## 1. Exame Físico, Anamnese e análise documental

O objetivo do presente parecer é apurar se em virtude do acidente de trânsito sofrido em 23/09/2018, a periciada Shirllenne Rodrigues de Moraes apresenta um quadro de invalidez permanente parcial ou total nos segmentos afetados.

A periciada relata que sofreu politrauma vítima de acidente de trânsito em 23/09/2018, no qual resultou em TCE severo com afundamento craniano e hematoma subdural. Aduz que, foi submetida na urgência e no mesmo dia do acidente a uma descompressão do hematoma e correção do afundamento, sendo que, permaneceu na UTI intubada e ventilação mecânica. Após alguns dias, foi feito ressonância nuclear magnética cervical que mostrou hérnia traumática comprimindo a medula, então foi realizado descompressão mieloradiculor e artrodese cervical.



Av. Cristóvão Colombo, 1757 | Bairro Floresta |  
Porto Alegre/RS | CEP 90560-003 |



+55 51 3029-8087

[www.expermed.com.br](http://www.expermed.com.br)





Em consulta pericial, a periciada apresentou-se em regular estado geral, com vestes e higiene adequadas. Possui 38 anos de idade.

**Ao exame físico apresenta o seguinte quadro clínico:** perda de memória, parestesia e perda de força nos membros superiores e marcha claudicante com dificuldades motoras e de equilíbrio, perda total da rotação cervical e refere dor. Observa-se, ainda, uma certa desorientação temporo-espacial e marcha claudicante com certo grau de ataxia.

Com o intuito de melhor esclarecer o traumatismo acometido pela periciada, imperioso tecer breves considerações acerca deste.

**Traumatismo Crânio-encefálico (TCE) severo – CID 10 T90:** O traumatismo crânio-encefálico é uma lesão na cabeça que pode afetar apenas o crânio, no caso de fraturas, ou provocar danos graves no cérebro, como contusão ou coágulo sanguíneo, passando a ser chamado de traumatismo craniano. Normalmente, o crânio protege o cérebro de pancadas externas moderadas, como dar uma cabeçada, porém, casos de trauma grave, como uma queda de grande altura ou acidentes de carro, podem causar lesões cerebrais que devem ser tratadas o mais rápido possível. O traumatismo craniano tem cura, dependendo da sua causa e gravidade, no entanto, o indivíduo pode ficar com sequelas, como coma, epilepsia, paraplegia ou cegueira, principalmente quando o cérebro é afetado. Mesmo em casos nos quais não se verifica nenhum ferimento, recomenda-se que o paciente permaneça em observação constante por ao menos 24 horas, e qualquer alteração no quadro clínico, deve retornar ao serviço de emergência onde foi atendido inicialmente.

Conforme esposado, em decorrência do traumatismo sofrido que restou acometido, a periciada foi submetida a uma descompressão do hematoma e correção do afundamento no mesmo dia do acidente. Posteriormente, a periciada realizou uma descompressão mieloradiculária e artrodese cervical, em virtude de uma hérnia traumática que comprimia a sua medula.

Após a realização de exame físico, anamnese e consoante documentos e atestados médicos apresentados, restou evidenciado que, a periciada apresentou o diagnóstico de **Traumatismo Crânio-encefálico (TCE) severo – CID 10 T90**.



Av. Cristóvão Colombo, 1757 | Bairro Floresta |  
Porto Alegre/RS | CEP 90560-003 |



+55 51 3029-8087



Com efeito, a periciada apresenta importante perda de memória e, ainda, limitação importante nos membros superiores e inferiores, que lhe acarreta um déficit funcional global no patamar de 75% nos termos do art. 5º, § 1º da Circular 29/91 da SUSEP.

Outrossim, cumpre ressaltar, que a periciada não possui quaisquer danos estéticos.

Por fim, cabe frisar que, a periciada possui incapacidade parcial e permanente, ou seja, encontra-se inapta para o desempenho de atividades laborais que demandem longas deambulações, raciocínio rápido e esforços físicos em membros superiores.

## 2. Conclusão

Após a realização de exame físico, anamnese e consoante documentos e atestados médicos apresentados, restou evidenciado que, o periciado apresentou o diagnóstico de **Traumatismo Crânio-encefálico (TCE) severo – CID 10 T90**.

Com efeito, a periciada apresenta importante perda de memória e, ainda, limitação importante nos membros superiores e inferiores, que lhe acarreta um déficit funcional global no patamar de 75% nos termos do art. 5º, § 1º da Circular 29/91 da SUSEP.

Outrossim, cumpre ressaltar, que a periciada não possui quaisquer danos estéticos.

Por fim, cabe frisar que, a periciada possui incapacidade parcial e permanente, ou seja, encontra-se inapta para o desempenho de atividades laborais que demandem longas deambulações, raciocínio rápido e esforços físicos em membros superiores.

Teresina/PI, 17 de abril de 2019.

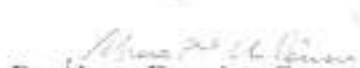

**Dr. Álvaro Francisco Correa Lima Câmara**  
CRM/PI 2362



**Dr. Henrique Rodrigues Rosito**  
CRM/RS 6402  
Diretor Médico



Av. Cristóvão Colombo, 1757 | Bairro Floresta |  
Porto Alegre/RS | CEP 90560-003 |



+55 51 3029-8087





Associação Piauiense de Combate ao Câncer  
Hospital São Marcos - Serviço de Radiologia

Impressão em 04/10/2018 10:48:10

Página 1/1

Sr(a): Shirlienne Rodrigues De Moraes

CPF: 279.969.798-47

Nascimento: 22/10/1980

Filiação: Maria Rodrigues De Moraes

Prontuário: 1048891

Exame nº: 1173019.1

Endereço: Rua 01 - Lourival Parente - TERESINA - PI

Dr(a): Pedro Igor Raulino Costa

RG: 4436.777

## RX TORAX NO LEITO

- Eletrodos na parede torácica anterior.
- Sonda enteral com extremidade distal em projeção gástrica.
- Pulmões de transparência normal.
- Seios costofrênicos livres.
- Silhueta cardíaca e mediastino de análise prejudicada devido o posicionamento do paciente.

Caso haja qualquer dúvida ou necessidade de informações adicionais, estamos à disposição para discutir o caso. Exame documentado em ( 1 ) filme(s) radiográfico(s).  
Teresina, 04/10/2018

Médico Responsável

Dr(a). Vera Machado  
CRM: 1354PI

Digitador  
Liliane Silva







Associação Piauiense de Combate ao Câncer  
Hospital São Marcos - Serviço de Radiologia

Página 1/1

Sr(a): Shirlienne Rodrigues De Moraes  
Filiação: Maria Rodrigues De Moraes  
Endereço: Rua 01 - Lourival Parente - TERESINA - PI  
Dr(a): Francisco Cesar De Oliveira Gonçalves

CPF: 279.969.798-47 Nascimento: 22/10/1980  
Prontuário: 1048891 Exame nº: 1171734.1

RG: 4436.777

**RX TORAX NO LEITO**

Sonda nasogástrica em topografia habitual.  
Eletrodos para monitorização cardíaca.  
Campos pulmonares com transparência normal.  
Área cardíaca com dimensões normais.  
Mediastino sem alterações.

Caso haja qualquer dúvida ou necessidade de informações adicionais, estamos à disposição para discutir o caso. Exame documentado em ( 0 ) filme(s) radiográfico(s).  
Teresina, 28/09/2018

Médico Responsável

  
Dr(a). Leonardo Augusto  
CRM: 3050PI

Digitador  
Leonardo Augusto





Associação Piauiense de Combate ao Câncer  
Hospital São Marcos - Serviço de Radiologia

Impressão em: 04/10/2018 10:47:17

Página: 1/1

Sr(a): Shirilene Rodrigues De Moraes

Filiação: Maria Rodrigues De Moraes

Endereço: Rua 01 - Lourival Parente - TERESINA - PI

Dr(a): Gilmaro Santos Macedo

CPF: 279.969.798-47

Prontuário: 1048891

Nascimento: 22/10/1980

Exame nº: 1172390.1

RG: 4436.777

## RX TORAX NO LEITO

Tubo traqueal em topografia habitual.  
Sonda nasogástrica com posicionamento adequado.  
Eletrodos para monitorização cardíaca.  
Campos pulmonares com transparência normal.  
Área cardíaca com dimensões normais.  
Mediastino sem alterações importantes.

Caso haja qualquer dúvida ou necessidade de informações adicionais, estamos à disposição para discutir o caso. Exame documentado em ( D ) filme(s) radiográfico(s).

Teresina, 29/09/2018

Médico Responsável

  
Dr(a). Leonardo Augusto  
CRM: 3050/PI

Digitador  
Leonardo Augusto





HOSPITAL SÃO MARCOS

# Associação Piauiense de Combate ao Câncer Hospital São Marcos - Serviço de Radiologia

Impressão em 06/10/2018 10:45:11

Página 1/1

Sr(a): Shirleene Rodrigues De Morais

Filiação: Maria Rodrigues De Morais

Endereço: Rua 01 - Lourival Parente - TERESINA - PI

Dr(a): Mauro Guimarães Albuquerque

CPF: 279.969.798-47

Prontuário: 1048891

Nascimento: 22/10/1980

Exame nº: 1171486-1

RG: 4436.777

## RX TORAX NO LEITO

- Eletrodos na parede torácica anterior.
- Hipotransparência pulmonar basal bilateral.
- Sonda transesofágica.
- Seios costofrênicos livres.
- Área cardíaca e mediastino de análise prejudicada.

### CONCLUSÃO:

- Controle radiológico evolutivo.

Caso haja qualquer dúvida ou necessidade de informações adicionais, estamos à disposição para discutir o caso. Exame documentado em ( 1 ) filme(s) radiográfico(s).  
Teresina, 26/09/2018

Médico Responsável

Dr(a). Lívio Filho  
CRM: 2271PI

Digitador  
Liliane Silva







Associação Piauiense de Combate ao Câncer  
Hospital São Marcos - Serviço de Radiologia

Impressão em: 04/10/2018 10:46:44

Página 1/1

Sr(a): Shirlenne Rodrigues De Moraes

CPF: 279.969.798-47 Nascimento: 22/10/1980

Filiação: Maria Rodrigues De Moraes

Prontuário: 1048891 Exame nº: 1171995.1

Endereço: Rua 01 - Lourival Parente - TERESINA - PI

Dr(a): Mauro Guimarães Albuquerque

RG: 4438.777

### RX TORAX NO LEITO

- Campos pulmonares de transparência normal.
- Selos costofrênicos livres.
- Área cardíaca não analisável em razão da incidência.
- Sonda esofágica normoposicionada.
- Tubo traqueal normoposicionado.
- Eletrodos na parede torácica anterior.

### CONCLUSÃO:

- Campos pulmonares de transparência normal.

Caso haja qualquer dúvida ou necessidade de informações adicionais, estamos à disposição para discutir o caso. Exame documentado em ( 1 ) filme(s) radiográfico(s).

Teresina, 27/09/2018

Médico Responsável

Dr(a). Lara Medeiros  
CRM: 3373PI

Digitador  
ariandolito





Associação Piauiense de Combate ao Câncer  
Hospital São Marcos - Serviço de Radiologia

Impressão em: 04/10/2018 10:47:00

Página 1/1

Sr(a): Shirlienne Rodrigues De Moraes

CPF: 279.969.798-47 Nascimento: 22/10/1990

Filiação: Maria Rodrigues De Moraes

Prontuário: 1048891 Exame nº: 1172194.1

Endereço: Rua 01 - Lourival Parente - TERESINA - PI

Dr(a): Shirley Maria De Sousa Pacheco

RG: 4436.777

## RX TORAX NO LEITO

- Transparência pulmonar normal.
- Seios costofrênicos livres.
- Silhueta cardíaca e mediastino de análise prejudicada devido o posicionamento do paciente.

### CONCLUSÃO:

- Transparência pulmonar normal.

Caso haja qualquer dúvida ou necessidade de informações adicionais, estamos à disposição para discutir o caso. Exame documentado em ( 1 ) filme(s) radiográfico(s).

Teresina, 28/09/2018

Médico Responsável

Dr(a). Daniel Barbosa  
CRM: 2706PI

Digitador  
Josagadinho





Associação Piauiense de Combate ao Câncer  
Hospital São Marcos - Serviço de Radiologia

Impressão em: 04/10/2018 10:45:04

Página 1/1

Sr(a): Shirlienne Rodrigues De Moraes

CPF: 279.969.798-47

Nascimento: 22/10/1980

Filiação: Maria Rodrigues De Moraes

Prontuário: 1048891

Exame nº: 1171212.1

Endereço: Rua 01 - Lourival Parente - TERESINA - PI

Dr(a): Tercyo Leonardo Coelho Cunha

RG: 4436.777

## RX TORAX NO LEITO

- Campos pulmonares com transparência preservada.
- Seios costofrênicos livres.
- Área cardíaca não analisável em razão da incidência.
- Tubo traqueal normoposicionado.
- Eletrodos em parede torácica anterior.

### CONCLUSÃO:

- Campos pulmonares com transparência preservada.

Caso haja qualquer dúvida ou necessidade de informações adicionais, estamos à disposição para discutir o caso. Exame documentado em ( 1 ) filme(s) radiográfico(s).

Teresina, 24/09/2018

Médico Responsável

Dr(a). Lara Medeiros  
CRM: 3373PI

Digitador  
Josagadeha



Associação Piauiense de Combate ao Câncer  
Hospital São Marcos - Serviço de Radiologia

Impressão em: 04/10/2018 10:45:35

Página 1/1

Sr(a): Shirllenne Rodrigues De Morais

Filiação: Maria Rodrigues De Morais

Endereço: Rua 01 - Lourival Parente - TERESINA - PI

Dr(a): Tercyo Leonardo Coelho Cunha

CPF: 279.969.798-47

Prontuário: 1048891

Nascimento: 22/10/1960

Exame nº: 1171335.1

RG: 4438.777

## RX TORAX NO LEITO

- Campos pulmonares de transparência normal.
- Seios costofrênicos livres.
- Área cardíaca não analisável em razão da incidência.
- Eletrodos na parede torácica anterior.
- Tubo traqueal normoposicionado.

### CONCLUSÃO:

- Campos pulmonares com transparência preservada.

Caso haja qualquer dúvida ou necessidade de informações adicionais, estamos à disposição para discutir o caso. Exame documentado em ( 1 ) filme(s) radiográfico(s).

Teresina, 24/09/2018

Médico Responsável

Dr(a). Lara Medeiros  
CRM: 3373PI

Digitado:  
orandolino







Associação Piaulense De Combate Ao Câncer  
Hospital São Marcos  
Rua Olavo Bilac, 2300 - Centro Teresina - Piauí - Fone : (085) 2105-8000

Impresso por: Daniela em 22/10/2018

Para toda vida

Serviço de Radiologia, Ultra-sonografia e Tomografia Computadorizada

Sr(a): Shirllenae Rodrigues De Moraes

CPF: 279.969.798-47 Nascimento: 22/10/1980

Filiação: Maria Rodrigues De Moraes

Prontuário: 1048891

Dr(a): Ertan Pécio Lopes Rufino

INT 1191403 (1004-1)

Exame nº: 1173840 Laudo nº: 1

## RM COLUNA CERVICAL

### TÉCNICA:

Sagital T2, sagital T1, sagital T2 FAT SAT e axial T2 e Gradiente Echo, sem a administração endovenosa do meio de contraste paramagnético.

### ACHADOS:

Os corpos vertebrais cervicais apresentam altura e alinhamento posterior preservados.

Protrusão discal posterocentral de C5-C6 que comprime a face ventral do saco dural, oblitera a coluna líquorica anterior e toca e causa impressão sobre a face anterior da medula espinhal.

Demais discos intervertebrais cervicais têm altura normal e não exibem protrusões ou herniações significativas.

Articulações interapofisárias e unciformes sem alterações importantes.

Forames de conjugação livres.

Transição crânio-cervical de aspecto anatômico.

O segmento cervical da medula espinhal tem calibre e intensidade de sinal normais.

### CONCLUSÃO:

Protrusão discal posterocentral de C5-C6 que comprime a face ventral do saco dural, oblitera a coluna líquorica anterior e toca e causa impressão sobre a face anterior da medula espinhal.

Caso haja qualquer dúvida ou necessidade de informações adicionais, estamos à disposição para discutir o caso.

0

Teresina, 06/10/2018

MÉDICO RESPONSÁVEL:

*Eduardo Bruno Lobato*

Dr.(a) Eduardo Bruno Lobato  
CRM 3872PI

Digital: Eduardo Lobato





Associação Piauiense de Combate ao Câncer  
Hospital São Marcos - Serviço de Radiologia

Impressão em 22/10/2018 16:06:22

Página 1/1

Sr(a): Shirleene Rodrigues De Moraes

CPF: 279.989.798-47

Nascimento: 22/10/1980

Filiação: Maria Rodrigues De Moraes

Prontuário: 1048891

Exame nº: 1171430.1

Endereço: Rua 01 - Lourival Parente - TERESINA - PI

Dr(a): Tercyo Leonardo Coelho Cunha

RG: 4436.777

## TC DO CRANIO

MÉTODO: MULTISLICE (128 canais)

ESPESSURA DE CORTE: 0.6 mm

CONTRASTE: NÃO

### ANÁLISE:

Traço de fratura na região temporoparietal à direita.

Foco de hemorragia parenquimatosa na região temporal direita.

Hematoma subdural nos sulcos corticais na região temporoparieto-occipital direita.

Discreto apagamento dos sulcos corticais da região temporoparieto-occipital direita.

O tronco cerebral e o cerebelo têm configuração e coeficientes de atenuação dentro dos padrões normais.

Sistema ventricular e cisternas da base sem anormalidades.

### IMPRESSÃO:

Controle evolutivo de foco de hemorragia parenquimatosa na região temporal direita e hematoma subdural na região temporo parieto-occipital direita.

Caso haja qualquer dúvida ou necessidade de informações adicionais, estamos à disposição para discutir o caso. Exame documentado em ( 0 ) filme(s) radiográfico(s).

Teresina, 25/09/2018

Médico Responsável

Dr(a). Felipe Britto  
CRM: 4628PI

Digitador  
felipebritto





Associação Piauiense De Combate Ao Câncer

Hospital São Marcos

Rua Olavo Bilac, 2300 - Centro Teresina - Piauí - Fone : (086) 2106-8000

Impresso por: Darda em 22/10/2018

Para toda vida Serviço de Radiologia, Ultra-sonografia e Tomografia Computadorizada.

Sr(a): Shirllenne Rodrigues De Moraes

CPF: 279.969.798-47 Nascimento: 22/10/1980

Filiação: Maria Rodrigues De Moraes

Prontuário: 1048891

Dr(a): Erlan Pécio Lopes Rufino

INT 1191403 (1004-1)

Exame nº: 1175092 Laudo nº: 1

## TC DO CRANIO

MÉTODO: MULTISLICE (128 canais)

ESPESSURA DE CORTE: 0.6 mm

CONTRASTE: EV

### ANÁLISE:

Sinais de manipulação cirúrgica prévia caracterizada por craniotomia fronto-têmporo-parietal direita associada a aumento de partes moles adjacente.

Fratura prévia em região temporal esquerda, com extensão até mastoide ipsilateral.

Imagens espontaneamente hiperdensas de conteúdo hemático com imagens hipoatenuantes adjacente que pode sugerir hematoma em fase de resolução em região frontal e temporal à direita.

Coleção líquida laminar isoatenuante subdural que pode sugerir hematoma subdural, subagudo frontal à direita.

O tronco cerebral e o cerebelo apresentam valores de atenuação dentro dos padrões usuais.

Sistema ventricular e cisternas da base sem alterações significativa.

Apagamento dos sulcos corticais na região fronto-têmporo-parietal à direita.

Ausência de realces anômalos após a administração de contraste endovenoso.

### IMPRESSÃO:

Estudo tomográfico para controle evolutivo pós-cirúrgico.

Caso haja qualquer dúvida ou necessidade de informações adicionais, estamos à disposição para discutir o caso.

Exame documentado em ( 1 ) filme(s) radiográfico(s).

Teresina, 11/10/2018

MÉDICO RESPONSÁVEL:

Dr.(a) Livio Filho  
CRM 2271PI

Assinatura: Livio





para toda vida

## Associação Piauiense de Combate ao Câncer Hospital São Marcos - Serviço de Radiologia

Impressão em 04/10/2018 13:47:52

Página 1/2

Sr(a): Shirlienne Rodrigues De Morsis

CPF: 279.969.798-47 Nascimento: 22/10/1980

Filiação: Maria Rodrigues De Moraes

Prontuário: 1048891 Exame nº: 1171192.1

Endereço: Rua 01 - Lourival Parente - TERESINA - PI

Dr(a): Ismael Pereira Mauriz

RG: 4436.777

### TC COLUNA CERVICAL

MÉTODO: MULTISLICE (128 canais)

ESPESSURA DE CORTE: 0.6 mm

CONTRASTE: EV

#### ANÁLISE:

Fratura do côndilo occipital direito.

Assimetria entre os espaços atlanto-axiais, com alargamento do espaço atlanto-axial direito.

Discreto desalinhamento cervical anterior no nível C3-C4, sem fratura associada.

Abaulamento discal global no nível C3-C4, que exerce impressão sobre a face anterior do saco dural.

Abaulamento discal global no nível C4-C5, que exerce impressão sobre a face anterior do saco dural.

Protrusão disco-osteofitária mediana no nível C5-C6, que exerce impressão sobre a face anterior do saco dural e se associa a pequena calcificação discal periférica.

Demais discos intervertebrais preservados.

Canal raquidiano com amplitude preservada.

#### CONCLUSÃO:

- Fratura do côndilo occipital direito.
- Assimetria entre os espaços atlanto-axiais, com alargamento do espaço atlanto-axial direito. A critério clínico, correlacionar com RM cervical para avaliação do ligamento transverso.
- Discreto desalinhamento cervical anterior no nível C3-C4, sem fratura associada.
- Abaulamento discal global no nível C3-C4, que exerce impressão sobre a face anterior do saco dural.
- Abaulamento discal global no nível C4-C5, que exerce impressão sobre a face anterior do saco dural.

\*\*\* CONTINUA \*\*\*

Caso haja qualquer dúvida ou necessidade de informações adicionais, estamos à disposição para discutir o caso. Exame documentado em ( 1 ) filme(s) radiográfico(s).

Teresina, 24/09/2018

Médico Responsável

Dr(a). Lara Medeiros  
CRM: 3373PI

Digitar  
Assinatura





Para toda vida

**Associação Piauiense de Combate ao Câncer  
Hospital São Marcos - Serviço de Radiologia**

Impressão em: 04/10/2018 10:41:38

Página 2/2

**Sr(a): Shirllenne Rodrigues De Moraes**

CPF: 279.969.798-47

Nascimento: 22/10/1980

Filiação: Maria Rodrigues De Moraes

Prontuário: 1048891

Exame nº: 1171192.1

Endereço: Rua 01 - Lourival Parente - TERESINA - PI

Dr(a): Ismael Pereira Mauriz

RG: 4436.777

**TC COLUNA CERVICAL**

dural.

- Protrusão disco-osteofitária mediana no nível C5-C6, que exerce impressão sobre a face anterior do saco dural e se associa a pequena calcificação discal periférica.

Caso haja qualquer dúvida ou necessidade de informações adicionais, estamos à disposição para discutir o caso. Exame documentado em ( 1 ) filme(s) radiográfico(s).

Teresina, 24/05/2018

Médico Responsável

**Dr(a). Lara Medeiros**  
CRM: 3373PI

Digitado:  
Ismael



**Associação Piauiense de Combate ao Câncer**  
**Hospital São Marcos - Serviço de Radiologia**

Impressão em: 04/10/2018 10:42:58

Página: 1/1

**Sr(a): Shirlienne Rodrigues De Moraes**

CPF: 279.969.798-47

Nascimento: 22/10/1980

Filiação: Maria Rodrigues De Moraes

Prontuário: 1048891

Exame nº: 1171192.2

Endereço: Rua 01 - Lourival Parente - TERESINA - PI

Dr(a): Ismael Pereira Mauriz

RG: 4436.777

**TC COLUNA DORSAL OU TORACICA**

MÉTODO: MULTISLICE (128 canais)

ESPESSURA DE CORTE: 0.6 mm

CONTRASTE: Não

**ANÁLISE:**

- Corpos vertebrais alinhados, com textura óssea e morfologia conservadas.
- Osteófitos marginais incipientes.
- Lâminas, pedículos e apófises conservados.
- Dimensões normais do canal vertebral e forâmens de conjugação.
- Articulações interapofisárias integras.
- Ausência de protrusões ou hérnias discais.
- Planos músculo-adiposos paravertebrais conservados.

**IMPRESSÃO:**

- \* Exame realizado em caráter de urgência.
- Espondilose incipiente.

Caso haja qualquer dúvida ou necessidade de informações adicionais, estamos à disposição para discutir o caso. Exame documentado em ( 1 ) filme(s) radiográfico(s).

Teresina, 24/09/2018

Médico Responsável

**Dr(a). Lara Medeiros**  
**CRM: 3373PI**

Digitador:  
laryny



**Associação Piauiense de Combate ao Câncer**  
**Hospital São Marcos - Serviço de Radiologia**

Impressão em: 04/10/2018 10:42:24

Página 1/2

Sr(a): Shirllenne Rodrigues De Moraes

CPF: 279.969.798-47

Nascimento: 22/10/1990

Filiação: Maria Rodrigues De Moraes

Prontuário: 1048891

Exame nº: 1171192,3

Endereço: Rua 01 - Lourival Parente - TERESINA - PI

Dr(a): Ismael Pereira Mauriz

RG: 4436 777

**T'C COLUNA LOMBO-SACRA**

MÉTODO: MULTISLICE (128 canais)

ESPÉSSURA DE CORTE: 0.6 mm

CONTRASTE: Não

**ANÁLISE:**

Alinhamento ósseo preservado.

Corpos vertebrais com altura íntegra e osteófitos marginais incipientes.

Protrusão discal focal paramediana direita no nível L1-L2, associada a calcificação discal, que oblitera levemente o recesso lateral direito.

Protrusão discal focal mediana no nível L2-L3, que exerce impressão sobre a face anterior do saco dural.

Leve abaulamento discal global no nível L4-L5, que exerce impressão sobre a face anterior do saco dural.

Leve abaulamento discal global no nível L5-S1, que exerce impressão sobre a face anterior do saco dural.

Canal raquidiano com amplitude constitucional preservada.

Articulações interfacetárias íntegras.

Planos musculares e subcutâneos preservados.

**CONCLUSÃO:**

- Exame realizado em caráter de urgência.
- Espondilodiscoartrose incipiente.
- Protrusão discal focal paramediana direita no nível L1-L2, associada a calcificação discal, que oblitera levemente o recesso lateral direito.
- Protrusão discal focal mediana no nível L2-L3, que exerce impressão sobre a face anterior do

\*\*\* CONTINUA \*\*\*

Caso haja qualquer dúvida ou necessidade de informações adicionais, estamos à disposição para discutir o caso. Exame documentado em ( 1 ) filme(s) radiográfico(s).

Teresina, 24/09/2018

Médico Responsável

Dr(a). Lara Medeiros  
CRM: 3373PI

Digitado  
Ismael



Para toda vida

## Associação Piauiense de Combate ao Câncer Hospital São Marcos - Serviço de Radiologia

Impressão em: 04/10/2018 10:42:25

Página 3/3

Sr(a): Shirllenne Rodrigues De Moraes

CPF: 279.959.798-47

Nascimento: 22/10/1980

Filiação: Maria Rodrigues De Moraes

Prontuário: 1048891

Exame nº: 1171192.3

Endereço: Rua 01 - Lourival Parente - TERESINA - PI

Dr(a): Ismael Pereira Mauriz

RG: 4436.777

### TC COLUNA LOMBO-SACRA

saco dural.

- Leve abaulamento discal global no nível L4-L5, que exerce impressão sobre a face anterior do saco dural.

- Leve abaulamento discal global no nível L5-S1, que exerce impressão sobre a face anterior do saco dural.

Caso haja qualquer dúvida ou necessidade de informações adicionais, estamos à disposição para discutir o caso. Exame documentado em ( 1 ) filme(s) radiográfico(s).

Teresina, 24/09/2018

Médico Responsável

Dr(a). Lara Medeiros  
CRM: 3373PI

Digitado  
Ismael







**Associação Piauiense de Combate ao Câncer**  
**Hospital São Marcos - Serviço de Radiologia**

Impressão em: 04/10/2018 10:42:40

Página: 1/1

Sr(a): Shirlienne Rodrigues De Moraes

CPF: 279.969.796-47 Nascimento: 22/10/1980

Filiação: Maria Rodrigues De Moraes

Prontuário: 1048891 Exame nº: 1171192.4

Endereço: Rua 01 - Lourival Parente - TERESINA - PI

Dr(a): Ismael Pereira Mauriz

RG: 4436-777

## TC DO CRANIO

MÉTODO: MULTISLICE (128 canais)

ESPESSURA DE CORTE: 0,6 mm

CONTRASTE: NÃO

### ANÁLISE:

Hematoma intraparenquimatoso temporal à direita, com edema perilesional.

Discreta hemorragia subaracnoidea pós-traumática temporal à direita.

Pequeno hematoma subdural temporal à direita, com espessura máxima de aproximadamente 0,4 cm.

O conjunto das alterações descritas determinam discreto desvio contralateral da linha média, por aproximadamente 0,5 cm.

Apagamento dos sulcos corticais e das fissuras cerebrais à direita.

Parênquima cerebelar de aspecto preservado.

Compressão do ventrículo lateral direito.

Múltiplas fraturas comprometendo o osso temporal direito, bem como o côndilo occipital direito.

Fraturas envolvendo toda a extensão do corpo do esfenóide e a asa maior do esfenóide à direita, atingindo o fundo orbitário direito.

Fratura do osso vômer.

Fratura do teto e da parede medial da órbita.

Traço de fratura incompleta envolvendo a metade posterior do palato duro.

### CONCLUSÃO:

- Múltiplas alterações pós traumáticas encefálicas e ósseas, cujas características foram descritas acima.

Caso haja qualquer dúvida ou necessidade de informações adicionais, estamos à disposição para discutir o caso. Exame documentado em ( 1 ) filme(s) radiográfico(s).

Teresina, 24/09/2018

Médico Responsável

**Dr(a). Lara Medeiros**  
**CRM: 3373PI**

Digitado  
laura



Por toda vida

**Associação Piauiense de Combate ao Câncer**  
**Hospital São Marcos - Serviço de Radiologia**

Impressão em: 04/10/2018 10:43:10

Página 1/1

Sr(a): Shirlienne Rodrigues De Moraes

Filiação: Maria Rodrigues De Moraes

Endereço: Rua 01 - Lourival Parente - TERESINA - PI

Dr(a): Ismael Pereira Mauriz

CPF: 279.959.798-47

Prontuário: 1048891

Nascimento: 22/10/1960

Exame nº: 1171192.5

RG: 4436.777

**TC TORAX**

MÉTODO: MULTISLICE (128 canais)

ESPESSURA DE CORTE: 0.6 mm

CONTRASTE: não

**ANÁLISE:**

Tênuas contusões parenquimatosas em segmento apicoposterior do lobo superior esquerdo.

Bandas fibroatelectásicas em bases pulmonares.

Ausência de pneumotórax.

Coração com dimensões preservadas.

Traqueia e brônquios íntegros.

Área cardíaca preservada.

Ausência de derrame pleural.

Espondilose dorsal.

**CONCLUSÃO:**

Exame realizado em caráter de urgência.

Tênuas contusões parenquimatosas em segmento apicoposterior do lobo superior esquerdo.

Bandas fibroatelectásicas em bases pulmonares.

Caso haja qualquer dúvida ou necessidade de informações adicionais, estamos à disposição para discutir o caso. Exame documentado em ( 1 ) filme(s) radiográfico(s).

Teresina, 24/09/2018

Médico Responsável

**Dr(a). Lara Medeiros**  
**CRM: 3373PI**

Digitado  
eletronicamente



**Associação Piauiense de Combate ao Câncer**  
**Hospital São Marcos - Serviço de Radiologia**

Impressão em 04/10/2018 10:43:37

Página 1/2

**Sr(a): Shirlienne Rodrigues De Moraes**

CPF: 279.969.798-47 Nascimento: 22/10/1980

Filiação: Maria Rodrigues De Moraes

Prontuário: 1048891 Exame nº: 1171192.8

Endereço: Rua 01 - Lourival Parente - TERESINA - PI

Dr(a): Ismael Pereira Mauriz

RG: 4435.777

**TC ABDOME TOTAL (ABDOME SUPERIOR, PELVE E RETROPERITÔNIO)**

MÉTODO: MULTISLICE (128 canais)

ESPESSURA DE CORTE: 0.6 mm

CONTRASTE: NÃO.

**ANÁLISE:**

Exame realizado sem contraste, em caráter de urgência, que reduz a sensibilidade e a especificidade do método.

Lâmina de líquido livre no espaço hepatorenal.

Fígado homogêneo, com densidade e morfologia preservadas.

Ausência de dilatação de vias biliares.

Vesícula biliar tópica.

Pâncreas e baço com densidade preservadas.

Glândulas supra-renais íntegras.

Rins tópicos com dimensões preservadas e espessura da cortical íntegra.

Importante aumento volumétrico do útero com múltiplas áreas lobuladas, que podem corresponder a nódulos miomatosos.

Coleção líquida adjacente ao anexo esquerdo, determinando discreto efeito de massa sobre o reto, medindo aproximadamente 7,3 x 5,3 cm.

Bexiga hipodistendida, com sonda no seu interior.

Ausência de linfonodomegalias.

Alterações degenerativas incipientes na coluna lombar.

**CONCLUSÃO:**

- Exame realizado sem contraste, em caráter de urgência, que reduz a sensibilidade e a especificidade do método.

**\*\*\* CONTINUA \*\*\***

Caso haja qualquer dúvida ou necessidade de informações adicionais, estamos à disposição para discutir o caso. Exame documentado em ( 1 ) filme(s) radiográfico(s).

Teresina, 24/09/2018

Médico Responsável

**Dr(a). Lara Medeiros**  
**CRM: 3373PI**

Digitador  
Ismael





**Associação Piauiense de Combate ao Câncer  
Hospital São Marcos - Serviço de Radiologia**

Impressão em 24/10/2016 10:43:28

Página 2/2

Sr(a): Shirlienne Rodrigues De Moraes

CPF: 279.969.798-47 Nascimento: 22/10/1980

Filiação: Maria Rodrigues De Moraes

Prontuário: 1048891 Exame nº 1171192.6

Endereço: Rua 01 - Lourival Parente - TERESINA - PI

Dr(a): Ismael Pereira Mauriz

RG: 4436.777

**TC ABDOME TOTAL (ABDOME SUPERIOR, PELVE E RETROPERITÔNIO)**

- Lâmina de líquido livre no espaço hepatorenal.
- Importante aumento volumétrico do útero com áreas lobuladas, que pode corresponder a nódulos miomatosos.
- Coleção líquida adjacente ao anexo esquerdo, determinando discreto efeito de massa sobre o reto, inespecífica.
- Alterações degenerativas incipientes na coluna lombar.

Caso haja qualquer dúvida ou necessidade de informações adicionais, estamos à disposição para discutir o caso. Exame documentado em ( 1 ) filme(s) radiográfico(s).

Teresina, 24/09/2016

Médico Responsável

**Dr(a). Lara Medeiros**  
CRM: 3373PI

Digitador  
Ismael







**Associação Piauiense de Combate ao Câncer**  
**Hospital São Marcos - Serviço de Radiologia**

Impressão em: 04/10/2018 10:42:00

Página: 1/1

Sr(a): Shirllenne Rodrigues De Moraes

CPF: 279.969.798-47

Nascimento: 22/10/1980

Filiação: Maria Rodrigues De Moraes

Prontuário: 1048891

Exame nº: 1171192.7

Endereço: Rua 01 - Lourival Parente - TERESINA - PI

Dr(a): Ismael Pereira Mauriz

RG: 4436.777

**TC DE FACE**

MÉTODO: MULTISLICE (128 canais)

ESPESSURA DE CORTE: 0.6 mm

CONTRASTE: não

**ANÁLISE:**

Conteúdo líquido formando nível hidroaéreo no seio esfenóide direito.

Opacificação de células etmoidais anteriores à direita.

Discreto espessamento da mucosa de revestimento do seio maxilar direito.

Múltiplas fraturas comprometendo o osso temporal direito, bem como o côndilo occipital direito.

Fraturas envolvendo toda a extensão do corpo do esfenóide e a asa maior do esfenóide à direita, atingindo o fundo orbitário direito.

Fratura do osso vômer.

Fratura do teto e da parede medial da órbita.

Traço de fratura incompleta envolvendo a metade posterior do palato duro.

**CONCLUSÃO:**

- Múltiplas fraturas acometendo a base do crânio, cujas características foram descritas acima.
- Conteúdo líquido formando nível hidroaéreo no seio esfenóide direito.
- Opacificação de células etmoidais anteriores à direita.
- Discreto espessamento da mucosa de revestimento do seio maxilar direito.

Caso haja qualquer dúvida ou necessidade de informações adicionais, estamos à disposição para discutir o caso. Exame documentado em ( 1 ) filme(s) radiográfico(s).

Teresina, 24/09/2018

Médico Responsável

**Dr(a). Lara Medeiros**  
**CRM: 3373PI**

Delegado  
Ideneo





ESTADO DO MARANHÃO  
SECRETARIA DE ESTADO DA SAÚDE  
CENTRAL INTERNA DE LEITOS  
FICHA DE SOLICITAÇÃO DE LEITO -EVOLUÇÃO



Unidade Solicitante:			
UPA- CAXIAS			
Data de solicitação:	HORA:	Telefone:	
23/09/2018	12h		
Responsável pela solicitação:			
DR HELTON CONSTÂNCIO			
Paciente:		Idade:	Data de Nascimento
SHIRLENNE RODRIGUES DE MORAIS		37 ANOS	22/10/2018
Data de Admissão:	Enfermaria:	Leito:	Peso (se RN):
23/09/2018	VERMELHA	01	
NOME DA MÃE:		Sexo:	Cartão do SUS:
		FEMININO	

LEITO SOLICITADO: UTI/AVALIAÇÃO NEUROCIRURGICA

DIAGNÓSTICO: TCE GRAVE-HEMATOMA SUBDURAL TRAUMATICO/FRATURA COMINUTIVA FRONTO-PARIETAL À DIREITA COM AFUNDAMENTO/PRESENÇA DE PNEUMOENCÉFALO.

ANAMNESE: ADMITIDA POR VOLTA DAS 7h DA MANHÃ NA DATA DE HOJE NA UPA DE CAXIAS, ONDE SEGUNDO INFORMAÇÕES DO SAMU E TERCEIROS, SOFREU ACIDENTE AUTOMOBILÍSTICO, NA ENTRADA COM ESCORIAÇÕES EM FACE E TRAUMA FRONTO-PARIETAL À DIREITA, COM HEMATOMA PERIFALPEBRAL BILATERAL, GLASGOW: 9.

AO EXAME: SEGUE EM GRAVE, EM USO DE O2 POR MÁSCARA, SATO2: 100%, AUSÊNCIA DE DÉFICIT MOTOR, ALGO DESORIENTADA EM TEMPO/ME ESPAÇO, GLASGOW: 11.

TC CRANIO: HEMATOMA SUBDURAL TRAUMATICO/FRATURA COMINUTIVA FRONTO-PARIETAL À DIREITA COM AFUNDAMENTO/PRESENÇA DE PNEUMOENCÉFALO.

Gravidade: Gravíssimo ( ) Muito Grave ( ) Grave ( X ) Grave porém estável ( ) Estável ( )  
Sinais Vitais: PA: 130/90 mmHg FC 87 bpm FR:20 irpm febril: Sim ( ) Não ( X ) SATURAÇÃO: 100 %  
Suporte de O2: Não ( ) Sim ( X ) Tipo: O2 em cateter ( ) O2 em máscara ( X ) VNI ( ) V. Mecânica ( ) CPAP ( )  
DVA: Não ( X ) Sim ( ) Tipo: NORR ( ) DOBUTA ( ) DOPA ( ) NIPRIDE ( ) Outros:  
Indicação Cirúrgica: SIM ( ) NÃO ( ) A CRITÉRIO DA NEUROCIRURGIA

MEDICAÇÕES EM USO: VIDE PRESCRIÇÃO

Resultados de Culturas: Em andamento: Não ( X ) Sim ( )

Proveniente de Unidade Hospitalar: Não ( X ) Sim ( )

Relatório da CCIH: Não ( X ) Sim ( )

Dr. Helton Constâncio  
Médico  
CRM-MA 8978  
MÉDICO PLANTONISTA

