

BRADESCO

COMPROVANTE DE TRANSFERENCIA

FORMA DE PAGAMENTO: CREDITO CONTA CORRENTE

CLIENTE: SEGURADORA LIDER DOS CONSORCIOS DO SEGURO DPVAT S/A

BANCO: 237 AGÊNCIA: 2373-6 CONTA: 000000429200-6

DATA DA TRANSFERENCIA: 01/04/2019

NUMERO DO DOCUMENTO:

VALOR TOTAL: 1.687,50

*****TRANSFERIDO PARA:

CLIENTE: GIBSON ALEX NASCIMENTO ALVES

BANCO: 237

AGÊNCIA: 00522-3

CONTA: 000000521509-9

Nr. Autenticação

BRADESCO0104201905000000000023700522000000521509168750 PAGO

PARECER DE ANÁLISE MÉDICA

DADOS DO SINISTRO

Número: 3190212670 **Cidade:** Boa Vista **Natureza:** Invalidez Permanente
Vítima: GIBSON ALEX NASCIMENTO ALVES **Data do acidente:** 31/12/2017 **Seguradora:** MBM SEGURADORA S/A

PARECER REALIZADO COM BASE NA DOCUMENTAÇÃO MÉDICA APRESENTADA PELA VÍTIMA

Data da análise: 27/03/2019

Valoração do IML: 0

Perícia médica: Não

Diagnóstico: FRATURA DE CLAVÍCULA ESQUERDA.

Resultados terapêuticos: TRATAMENTO CIRÚRGICO - OSTEOSÍNTESE (PLACA E PARAFUSOS)(PÁG.12) E ALTA MÉDICA.

Sequelas permanentes: LIMITAÇÃO DO ARCO DOS MOVIMENTOS DO OMBRO ESQUERDO.

Sequelas: Com sequela

Conduta mantida:

Quantificação das sequelas: APRESENTA APÓS ANÁLISE MÉDICO DOCUMENTAL DEBILIDADE FUNCIONAL MODERADA DO OMBRO ESQUERDO.

Documentos complementares:
Observações:

DANOS

DANOS CORPORAIS COMPROVADOS	Percentual da Perda (Tabela da Lei 6.194/74)	Enquadramento da Perda (art 3º § 1º da Lei 6.194/74)	% Apurado	Indenização pelo dano
Perda completa da mobilidade de um dos ombros	25 %	Em grau médio - 50 %	12,5%	R\$ 1.687,50
Total			12,5 %	R\$ 1.687,50

GOVERNO DO ESTADO DE RORAIMA
SECRETARIA DE ESTADO DA SAÚDE
HOSPITAL GERAL DE RORAIMA - PAAR / PSFE
AV BRIGADEIRO EDUARDO GOMES, 3308 - AEROPORTO



170088/639 31/12/2017 07:58:36

FICHA DE ATENDIMENTO TRAUMATOLOGIA

Paciente: **GIBSON ALEX NASCIMENTO ALVES** Data Nascimento: **12/01/1979** Idade: **38 A 11 M 19 D** CNS: **704005321054360** CPF: **51109794215** Prontuário: **00009548**

TIPO Doc: **IDENTIDADE** Documento: **174712** Órgão Emissor: **SSP/RR** Data Emissão: **12/01/1979** Sexo: **M** Estado Civil: **CASADO(A)** Raza Cor: **PARDA** Nacionalidade: **BRASILEIRA**

Mãe: **MARIA DAS GRACAS NASCIMENTO ALVES** Pai: **NC** Contato: **(95) 98407-0661** Ocupação: **NÃO INFORMADA**

Endereço: **AVENIDA - PRINCESA ISABEL - 4276 - SANTA TEREZA - BOA VISTA - RR** 20 MAR 2019

Class. de Risco: **SUS - SISTEMA ÚNICO DE SAÚDE** N° da Carteira: **Validade** Autorização: **Sis Prenatal**

Motivo do Atendimento: **ACIDENTE DE MOTO** Caráter do Atendimento: **URGÊNCIA** Profissional do Atend.: **GENTE SEGURADORA S/A** Temp.: **Peso** Pressão:

Selor: **GRANDE TRAUMA** Tipo de Chegada: **DEMANDA ESPONTANEA** Procedimento Sol.: **Registrado por: LIZA.MARIE**

Queixa Principal: **() Síndrome Febril () Sintomático Respiratório () Suspeita de Dengue**

Anamnese de Enfermagem

GSC TOTAL
AO: 1234 RV: 12345 MRV: 123456

Anamnese - (HORA DA CONSULTA: **0800** h)

História de acidente com características de trauma fechado, com lesões múltiplas, incluindo fratura de fêmur esquerdo e lesões de cabeça e pescoço.

Exame Físico

Hipótese Diagnóstica

Lesão traumática fechada com fratura de fêmur esquerdo e lesões de cabeça e pescoço.

SADT - Exames Complementares

☒ RAO-X ☐ ULTRA-SOM ☐ TC ☐ SANGUE ☐ URINA ☐ ECG ☐ OUTROS:

PRESCRIÇÃO

APRAZAMENTO

OBSERVAÇÃO

1) Analgésico 40mg @

2) Antibiótico 1g @

3) Analgésico 2g @

4) Vacina AT 1 dose @

Conduta

☐ Alta por Decisão Médica
☐ Alta a Pedido
☐ Alta a Revelar
☒ Transferência para:

☐ Ambulatório
☐ Observação (Alé 24h)
☐ Internação
Data e Hora da Saída/Alta: / /

óbito

Antes do 1º Atendimento? ☐ Sim ☐ Não Destino: ☐ Família

☐ IML Anatomia Patológica

Assinatura do Paciente ou Responsável

Dra. Daniela Cogo

Carimbo e Assinatura do Médico
CRM RR 1690

Impresso por: Liza marie
Data Hora: 31/12/2017 07:58:03

2017
HOSPITAL GERAL DE RORAIMA
Av. Brig. Eduardo Gomes, 3308 - AEROPORTO
RR 65600-000



170088/639

Paciente refere trauma contuso em ombro esquerdo devido
queda com motocicleta (S/L).

AO exame físico não há sinais de lesões (V).
Resposta adequada para o trauma suscitado.

Rx: Fratura da cabeça da humerus (V).

CS: Tipo de fratura.



**SUS**Sistema
Único de
SaúdeMinistério
da
Saúde**LAUDO PARA SOLICITAÇÃO DE AUTORIZAÇÃO
DE INTERNAÇÃO HOSPITALAR****IDENTIFICAÇÃO DO ESTABELECIMENTO DE SAÚDE**

1 - NOME DO ESTABELECIMENTO DE SAÚDE SOLICITANTE

3 - NOME DO ESTABELECIMENTO DE SAÚDE EXECUTANTE

2 - CNES

4 - CNES

IDENTIFICAÇÃO DO PACIENTE

5 - NOME DO PACIENTE

GIBSON ALEX NASCIMENTO ALVES

7 - CARTÃO NACIONAL DE SAÚDE (CNS)

7104101051312110514131610

8 - DATA DE NASCIMENTO

12/01/79

8 - Nº DO PRONTUÁRIO

9548

9 - SEXO

M

10 - NOME DA MÃE OU DO RESPONSÁVEL

mãe dos GIBSON NASCIMENTO ALVES

12 - ENDEREÇO (RUA, Nº, BAIRRO)

Av. Primavera Isabel, 4276, Santa Tereza

13 - MUNICÍPIO DE RESIDÊNCIA

14 - COD. IBGE MUNICÍPIO

15 - UF

16 - CEP

17 - PRINCIPAIS SINAIS E SINTOMAS CLÍNICOS

JUSTIFICATIVA DA INTERNAÇÃO

Paciente com trauma contuso em membro (E) direito
devido a queda com motocicleta (SMO).
Do exame: sensibilidade e ADM preservada no MSE
sem alterações.

ÁREA DE SINISTROS - DPVAT
CONTEÚDO NÃO VERIFICADO

18 - CONDIÇÕES DE INTERNAÇÃO

Procedimento cirúrgico

20 MAR 2019

19 - PRINCIPAIS RESULTADOS DE EXAMES DIAGNÓSTICOS (RESULTADOS DE EXAMES REALIZADOS)

História clínica, exame físico e RX

GENTE SEGURADORA S/A

Av. Central 100 - Maricá - RJ - CEP 21010-100

20 - DESCRIÇÃO DO DIAGNÓSTICO

fratura de clavícula (E)

21 - CID 10 PRINCIPAL 22 - CID 10 SECUNDÁRIO 23 - CID 10 CHAMAS ASSOCIADAS

20 MAR 2019

24 - DESCRIÇÃO DO PROCEDIMENTO SOLICITADO

PROCEDIMENTO SOLICITADO

25 - CLÍNICA

27 - CARÁTER DA INTERNAÇÃO

28 - DOCUMENTO

29 - Nº DOCUMENTO (CNS/CPF) DO PROFISSIONAL SOLICITANTE

30 - NOME DO PROFISSIONAL SOLICITANTE / ASSISTENTE

Dr. Hsiao Gomes

31 - DATA DA AUTORIZAÇÃO

31/12/17

32 - ASSINATURA E CARIMBO (Nº DO REGISTRO DO CONSELHO)

Márcio Soares

PREENCHER EM CASO DE CAUSAS EXTERNAS (ACIDENTES OU VIOLÊNCIAS)

33 - ACIDENTE DE TRABALHO

34 - ACIDENTE DE TRABALHO TÍPICO

35 - ACIDENTE DE TRABALHO TRAJETO

36 - CNPJ DA SEGURADORA

30 - CNPJ EMPRESA

37 - Nº DO BILHETE

SÉRIE

42 - VÍNCULO COM A PREVIDÊNCIA

() EMPREGADO

() EMPREGADOR

() AUTÔNOMO

() DESEMPREGADO

() APOSENTADO

() NÃO SEGURADO

AUTORIZAÇÃO

Local de Emissão

43 - Nº DA AUTORIZAÇÃO DE INTERNAÇÃO HOSPITALAR

45 - DOCUMENTO

() CNS

() CPF

46 - Nº DOCUMENTO (CNS/CPF) DO PROFISSIONAL AUTORIZADOR

47 - DATA DA AUTORIZAÇÃO

31/12/17

48 - ASSINATURA E CARIMBO (Nº DO REGISTRO DO CONSELHO)

Márcio Soares

0308010019 -> T668

1/195

404-5



HOSPITAL GERAL DE RORAIMA
SECRETARIA DE SAÚDE DE RORAIMA
SERVIÇO DE ORTOPEDIA E TRAUMATOLOGIA
PRESCRIÇÃO MÉDICA



DATA DE ADMISSÃO

PACIENTE

DIH

DN

Gibson Alex Norberto Alves
known as *Carreira* (E)

DIAGNÓSTICO

ALERGIAS

IDADE

HAS

DM

ITEM

LEITO

DATA

PRESCRIÇÃO

31/12/17

HORÁRIO

1

DIETA ORAL LIVRE

2

SF 0,9% 500 ML EV 6/6 horas 1x/2017

5

DIPIRONA 1G EV 6/6 HORAS 6/6/17. 517

6

TRAMAL 50 MG + SF 0,9% 250 ML EV 6/6 HORAS sn

7

SSVV+CCGG 6/6 horas

8

CURATIVO DIÁRIO

9

TRAMAL 50mg IV 12/12/17

10

TRAMAL 50mg IV 8/8/17

11

TRAMAL 50mg IV 8/8/17

12

Morfina 10mg 4x4l 40-03l IV 4/4/17. se dor intenso.

13

14

15

16

1-SE DIABÉTICO CORREÇÃO COM INSULINA REGULAR (SC), CONFORME ESQUEMA: 200-250: 2UI; 251-300: 4UI; 301-350: 6UI; 351-400: 8UI; >400: 10UI E OU GLICOSE ≤ 60 DL/ML, GLICOSE 50% 40 ML EV + AVISAR PLANTONISTA

2-QUADRO DE HIPERTENSÃO: CAPTOPRIL 25 mg VO SE PAS > 160 E OU PAD > 110 MMH. AFERIR PA 20 MIN APÓS, SE PA SE MANTIVER ELEVADA ACIMA DOS VALORES SUPRACITADOS CHAMAR PLANTÃO.

EVOLUÇÃO MÉDICA:

ÁREA DE SINISTROS
CONTEÚDO NÃO VERIFICADO

20 MAR 2019

GENTE SEGURADORA S/A
Av. Cipriano João Batista, 484 - Boa Vista

HOSPITAL GERAL DE RORAIMA
Av. Brig. Eduardo Gomes, S/N
Novo Planalto Tel (95) 2121-0620
AUTENTICAÇÃO

20 FFV 2019

Certifico e Dou Fé que a presente cópia é fiel Reprodução Original que foi apresentado neste Hospital

404-5
Regulado para leito
404-5
Regulação Interna

	PA	FC	FR	TEMP			
SINAIS VITAIS							
6 H	130x80	65	—	35,1	—	—	—
12 H	15x60	49	—	—	—	—	—
18 H	140x90	85	—	—	—	—	—
24 H	110x80	70	—	37,3	—	—	—

SECRETARIA DE SAÚDE DE RORAIMA					
SERVIÇO DE ORTOPEDIA E TRAUMATOLOGIA					
PRESCRIÇÃO MÉDICA					
DATA DE ADMISSÃO		DIH	31/12/2017	DN	12/01/1979
PACIENTE GIBSON ALEX NASCIMENTO ALVES					
AGNÓSTICO FRATURA DE CLAVÍCULA ESQUERDA					
ALERGIAS					
IDADE	38 ANOS	HAS	SIM	DM2	
ITEM	LEITO	404-5	DATA	01/01/2018	
PRESCRIÇÃO					HORÁRIO
1	DIETA ORAL LIVRE				SNA.
2	SF0,9% 500ML EV 24/24h				SUSP
4	TENOXICAM 40 MG, IV, 1X/DIA				SUSP
5	OMEPRAZOL 40MG EV PELA MANHA				COGN
6	METOCLOPRAMIDA 10MG EV 8/8H S/N				SN
7	DIPIRONA 500MG 2ML EV DE 6/6H SN				SN
8	TRAMADOL 100MG +100ML SF 0,9% EV. 8/8 HORA SE DOR INTENS				7SN
9	CAPTOPRIL 25 mg VO SE PAS > 160 E OU PAD > 110 MMHG				
10	SSVV + CCGG 6/6 H				
11	CURATIVO DIÁRIO				
14	CEFALOTINA 1G EV. 6/6 HORAS				
15					SUSP
16					
17					
18					
19					
20					

SE DIABÉTICO CORREÇÃO COM INSULINA REGULAR (SC), CONFORME ESQUEMA: 200-250: 2UI; 251-300: 4UI; 301-350: 6UI; 351-400: 8UI; ≥ 400: 10 UI E OU GLICOSE ≤ 70 DL/ML, GLICOSE 50% 40 ML EV + AVISAR PLANTONISTA

ENCONTRO PACIENTE DEITADO NO LEITO, ATIVO, REATIVO, COMUNICATIVO, ALIMENTANDO, SEM ALTERAÇÕES.

EXAME FÍSICO: BEG, LOTE, ACIANÓTICO, ANICTÉRICO, AFEBRIL, EUPNEICO, NORMOCORADO, HIDRATADO.

SOLICITADO:

CONDUTA: ANTIBIOTICOTERAPIA

PROGRAMAÇÃO DE CIRURGIA

PREVISÃO DE ALTA: SEM PREVISÃO

SINAIS V	PA	FC	FR	T.
6 H	130/78	78	14	36,5
12 H	131/83	90	20	36
18 H	140/90	103	20	36,5
24 H	122/70	64	20	36,5

Dr MARCELO MARQUES CRM 1918
Residente de Ortopedia e Traumatologia

SECRETARIA DE SAÚDE DE RORAIMA
Av. Dr. Edmundo Gomes, S/N
Novo Horizonte, Tel. (95) 2121-0620
AUTENTICAÇÃO
20 MAR 2019
Certifico a Dou Fa que a presente
cópia é fiel Reprodução Original
que foi apresentada neste Hospital

Coleta de Exames-HGR

DATA 02/02/17

HORA 6:00

... *One Jefferson*

Obs: não tem
medicação
item 5 EV n.
farmácia do
VO
Gilda Aparecida de Oliveira Silva
Técnica de Enfermagem
COREN-RR 781.366-TE

Sandra Sousa
Téc. de Enfermagem
COREN-RR 907.584-TE

Obs: paciente sem nenhuma medicação p/ ser ressi-
zada durante o dia sem intercorrências.

39 as 04 hs, Foram aplicados Soro e
insulina. Siga as ordens de
enfermagem.

Gilda Aparecida de Oliveira Silva
Técnica de Enfermagem
COREN-RR 781.366-TE

colocar amostras
plexus 03.01.18
4:55: As. Celito

404-5

SECRETARIA DE SAUDE DE RORAIMA					
SERVIÇO DE ORTOPEDIA E TRAUMATOL					
PRESCRIÇÃO MÉDICA					
DATA DE ADMISSÃO		DIH	31/12/2017	DN	12/01/1979
PACIENTE GIBSON ALEX NASCIMENTO ALVES					
AGNÓSTICO FRATURA DE CLAVÍCULA ESQUERDA					
ALERGIAS		HAS	SIM	DM2	
IDADE	38 ANOS	LEITO	404-5	DATA	02/01/2018
ITEM	PRESCRIÇÃO				HORÁRIO
1	DIETA ORAL LIVRE				15ND
2	SF0,9% 500ML EV 24/24h				SUSP
4	TENOXICAM 40 MG, IV, 1X/DIA				SUSP
5	OMEPRAZOL 40MG EV PELA MANHA				100°
6	METOCLOPRAMIDA 10MG EV 8/8H S/N				SN
7	DIPIRONA 500MG 2ML EV DE 6/6H SN				SN
8	TRAMADOL 100MG +100ML SF 0,9% EV. 8/8 HORA SE DOR INTENS				SN
9	CAPTOPRIL 25 mg VO SE PAS > 160 E OU PAD > 110 MMHG				SN
10	SSVV + CCGG 6/6 H				Rotina
11	CURATIVO DIÁRIO				Curativo
14	CEFALOTINA 1G EV. 6/6 HORAS				SUSP
15					
16					
17					
18					
19					
20					
SE DIABÉTICO CORREÇÃO COM INSULINA REGULAR (SC), CONFORME ESQUEMA: 200-250: 2UI ; 251-300: 4UI ; 301-350: 6UI ; 351-400: 8UI ; ≥ 400: 10 UI E OU GLICOSE ≤ 70 DL/ML, GLICOSE 50% 40 ML EV + AVISAR PLANTONISTA					

#ENCONTRO PACIENTE DEITADO NO LEITO, ATIVO, REATIVO, COMUNICATIVO, ALIMENTANDO, SEM ALTERAÇÕES.

EXAME FÍSICO : BEG, LOTE, ACIANÓTICO, ANICTÉRICO, AFEBRIL, EUPNEICO, NORMOCORADO, HIDRATADO.

SOLICITADO :

CONDUTA : ANTIBIOTICOTERAPIA

PROGRAMAÇÃO DE CIRURGIA

PREVISÃO DE ALTA : SEM PREVISÃO

ÁREA DE SINISTROS - DPVAT
CONTEÚDO NÃO VERIFICADO

20 MAR 2019

GENTE SEGURADORA S/A
Av. Capitão João Bezerra, 444 - Boa Vista - RR

SINAIS V	PA	FC	FR	T
6 H				
12 H	120/70	70	16	36°C
18 H	AUSENTE	DO	LEITO.	
24 H	128x89	72	18	36,1°C

Dr MARCELO MARQUES CRM
1918
Residente de Ortopedia e
Traumatologia

13 as 19h,
leito, sem q
apareido sín
vital
Cláudia Aparecida de Oliveira
Técnica de Enfermagem
COREN-RR 781.366-71

6h → Ps = 152x99
P = 60
T = 35,6°C
R = 19.

Pte sem queixas, e não foi
Oxím 5 não tem na lâmina

Luizete Alves Gomes
Técnica de Enfermagem
COREN-RR 007.677-TEC

07 as 13 H Medicado e pm,
afundo SUV. Elizabeth
Téc. Enfermagem
REN-RR 650.532 TE

404-5

SECRETARIA DE SAÚDE DE RORAIMA					
SERVIÇO DE ORTOPEDIA E TRAUMATOLOGIA					
PRESCRIÇÃO MÉDICA					
DATA DE ADMISSÃO		DIH	31/12/2017	DN	12/01/1979
PACIENTE GIBSON ALEX NASCIMENTO ALVES					
AGNÓSTICO FRATURA DE CLAVÍCULA ESQUERDA					
ALERGIAS					
IDADE	38 ANOS	HAS	SIM	DM2	
LEITO	404-5	DATA	03/01/2018		
ITEM PRESCRIÇÃO					
1	DIETA ORAL LIVRE				HORÁRIO
2	SF0,9% 500ML EV 24/24h				Rotativo
4	TENOXICAM 40 MG, IV, 1X/DIA				SUSP
5	OMEPRAZOL 40MG EV PELA MANHA				SUSP
6	METOCLOPRAMIDA 10MG EV 8/8H S/N				SN
7	DIPIRONA 500MG 2ML EV DE 6/6H SN				SN
8	TRAMADOL 100MG + 100ML SF 0,9% EV. 8/8 HORA SE DOR INTENS				SN
9	CAPTOPRIL 25 mg VO SE PAS > 160 E OU PAD > 110 MMHG				SN
10	SSVV + CCGG 6/6 H				SN
11	CURATIVO DIÁRIO				Rotina
14	CEFALOTINA 1G EV. 6/6 HORAS				Curativo
15					SUSP
16					
17					
18					
19					
20					
SE DIABÉTICO CORREÇÃO COM INSULINA REGULAR (SC), CONFORME ESQUEMA: 200-250: 2UI; 251-300: 4UI; 301-350: 6UI; 351-400: 8UI; ≥ 400: 10 UI E OU GLICOSE ≤ 70 DL/ML, GLICOSE 50% 40 ML EV + AVISAR PLANTONISTA					

#ENCONTRO PACIENTE DEITADO NO LEITO, ATIVO, REATIVO, COMUNICATIVO, ALIMENTANDO, SEM ALTERAÇÕES.

#EXAME FÍSICO: BEG, LOTE, ACIANÓTICO, ANICTÉRICO, AFEBRIL, EUPNEICO, NORMOCORADO, HIDRATADO.

#SOLICITADO:

#CONDUTA: ANTIBIOTICOTERAPIA

#PROGRAMAÇÃO DE CIRURGIA

#PREVISÃO DE ALTA: SEM PREVISÃO

ALTA DE SINISTROS - OP PAT
CONTEÚDO NÃO VERIFICADO
20 MAR 2019
GENTE SEGURADORA S/A
Av. Capitão João Barreto, 414 - Boa Vista - RR

SINAIS V	PA	FC	FR	
6 H	73/50	76	20	36,5
12 H	120/70	78	20	36,6
18 H	pac saiu na hora de PA			35,6°
24 H	paciente fora do leito			

Dr MARCELO MARQUES CRM 1918
Residente de Ortopedia e Traumatologia

Obs 7 e 13 verificado SSVV
foi refinado a pressão, portanto
p/ teste rápido de HIV
e encaminhado ao laboratório

13as 19. Colhido nova amostra
p/ teste rápido de HIV por se
licença do laboratório.
Verificado SSVV T- 35,6. Não
foi verificado PA + P. portanto
saiu do leito na vez dele

Auxiliar de Enfermagem
Ana Maria S. Macedo
COREN-RR 000.411.634

**SECRETARIA DE SAÚDE DE RORAIMA/
SERVIÇO DE ORTOPEDIA E TRAUMATOLOGIA
PRESCRIÇÃO MÉDICA**

GOVERNO DE RORAIMA Secretaria de Saúde		DATA DE ADMISSÃO		DIH	31/12/2017	DN	12/01/1979
PACIENTE GIBSON ALEX NASCIMENTO ALVES							
AGNÓSTICO FRATURA DE CLAVÍCULA ESQUERDA							
ALERGIAS		HAS	SIM	DM2			
IDADE	38 ANOS	LEITO	404-5	DATA	04/01/2018		
ITEM	PRESCRIÇÃO						HORÁRIO
1	DIETA ORAL LIVRE						SN
2	SF0,9% 500ML EV 24/24h						SUSP
4	TENOXICAM 40 MG, IV, 1X/DIA						SUSP
5	OMEPRAZOL 40MG EV PELA MANHA						OG
6	METOCLOPRAMIDA 10MG EV 8/8H S/N						SN
7	DIPIRONA 500MG 2ML EV DE 6/6H SN						SN
8	TRAMADOL 100MG +100ML SF 0,9% EV. 8/8 HORA SE DOR INTENS						SN
9	CAPTOPRIL 25 mg VO SE PAS > 160 E OU PAD > 110 MMHG						SN
10	SSVV + CCGG 6/6 H						
11	CURATIVO DIÁRIO						
14	CEFALOTINA 1G EV. 6/6 HORAS						SUSP
15							
16							
17							
18							
19							
20							
SE DIABÉTICO CORREÇÃO COM INSULINA REGULAR (SC), CONFORME ESQUEMA: 200-250: 2UI; 251-300: 4UI; 301-350: 6UI; 351-400: 8UI; ≥ 400: 10 UI E OU GLICOSE ≤ 70 DL/ML, GLICOSE 50% 40 ML EV + AVISAR PLANTONISTA							

#ENCONTRO PACIENTE DEITADO NO LEITO, ATIVO, REATIVO, COMUNICATIVO, ALIMENTANDO, SEM ALTERAÇÕES.

EXAME FÍSICO: BEG, LOTE, ACIANÓTICO, ANICTÉRICO, AFEBRIL, EUPNEICO, NORMOCORADO, HIDRATADO.

SOLICITADO:

CONDUTA: ANTIBIOTICOTERAPIA

PROGRAMAÇÃO DE CIRURGIA

PREVISÃO DE ALTA: SEM PREVISÃO

ÁREA DE SINISTROS - DPVAT
CONTEÚDO NÃO VERIFICADO

20 MAR 2018

GENTE SEGURADORA S/A
Av. Capão João Baccetti, 414 - Boa Vista - RR

SINAIS V	PA	FC	FR		
6 H	120/60	72	20mpm	36,6°C	Dr MARCELO MARQUES CRM 1918 Residente de Ortopedia e Traumatologia
12 H	112/80	65	20	36,6°C	
18 H	126/91	79	21	37°C	
24 H	120/80	80	20	36,7°C	

13:00 às 19:00 - Afirido SSVV sem queixas no momento, segue aos cuidados da enfermagem. Tec. Felipe

Julia Maria Ferreira de Sousa
Técnica de Enfermagem
COREN-RR 573.674-TE

Adm. de Sinistros - Sarah Moraes Catarino
Administrado Sin. (+)
às 5:25 min.
tec Sarah

SECRETARIA DE SAÚDE DE RORAIMA/
SERVIÇO DE ORTOPEDIA E TRAUMATOLOGIA
PRESCRIÇÃO MÉDICA

GOVERNO DE RORAIMA
Prescrição Médica

DATA DE ADMISSÃO: DIH 31/12/2017 DN 12/01/1979

PACIENTE: GIBSON ALEX NASCIMENTO ALVES
AGNÓSTICO: FRATURA DE CLAVÍCULA ESQUERDA

ALERGIAS:

IDADE: 38 ANOS HAS: SIM DM2:
LEITO: 404-5 DATA: 05/01/2018

ITEM	PRESCRIÇÃO	HORÁRIO
1	DIETA ORAL LIVRE	
2	SFO,9% 500ML EV 24/24h	CV
4	TENOXICAM 40 MG, IV, 1X/DIA	SUSP
5	OMEPRAZOL 40MG EV PELA MANHA	SUSP
6	METOCLOPRAMIDA 10MG EV 8/8H S/N	CV
7	DIPIRONA 500MG 2ML EV DE 6/6H SN	CV
8	TRAMADOL 100MG +100ML SF 0,9% EV. 8/8 HORA SE DOR INTENS	CV
9	CAPTOPRIL 25 mg VO SE PAS > 160 E OU PAD > 110 MMHG	CV
10	SSVV + CCGG 6/6 H	CV
11	CURATIVO DIÁRIO	
14	CEFALOTINA 1G EV. 6/6 HORAS	
15		SUSP
16		
17		
18		
19		
20		
SE DIABÉTICO CORREÇÃO COM INSULINA REGULAR (SC). CONFORME ESQUEMA: 200-250: 2UI; 251-300: 4UI; 301-350: 6UI; 351-400: 8UI; ≥ 400: 10 UI E OU GLICOSE ≤ 70 DL/ML, GLICOSE 50% 40 ML EV + AVISAR PLANTONISTA		

#ENCONTRO PACIENTE DEITADO NO LEITO, ATIVO, REATIVO, COMUNICATIVO,
ALIMENTANDO, SEM ALTERAÇÕES.

EXAME FÍSICO: BEG, LOTE, ACIANÓTICO, ANICTÉRICO, AFEBRIL, EUPNEICO,
NORMOCORADO, HIDRATADO.

SOLICITADO:

CONDUTA: ANTIBIOTICOTERAPIA

PROGRAMAÇÃO DE CIRURGIA

PREVISÃO DE ALTA: SEM PREVISÃO

SINAIS V	PA	FC	FR		
6 H	100x68	64		35,2°C	Dr MARCELO MARQUES CRM 1918 Residente de Ortopedia e Traumatologia
12 H	127x89	68	109	35,5°C	
18 H	140x80	69	21	36,2°C	
24 H	113x62	66	20	36,2°C	

13 as 19h
Realizado SS
VV, conforme
Prescrição.

Jamilda Nascimento de Sousa
Técnica de Enfermagem
COREN-RR 7.767-REC

Verificado SSVV.

Segue ab, em anexo, de
Confirmação

Mário do Rocio A. Vale
Téc. em Enfermagem
COREN/RR 158.431-TE

Verificação de SSVV
Razão



UNIDADE: _____

NOME: *gilm Alex PEREIRA ALVES*

IDADE: _____ REGISTRO: _____

BLOCO: _____ ENFERMARIA: *404/5* LEITO: _____

UTI: _____ EMERGÊNCIA: _____

DE: _____

PARA: _____

Dados Clínicos:

*Leucemia*_____
Data_____
Médico

*Leucemia crônica crônica. Glasgow 15
sem sinais neurológicos
comut. no co no nariz
Exame hemático
Rudo meningite
As - Loma crônica*

Data_____
Médico

DR. MARIO J. SANTACRUZ
Neurocirurgia
CRM-RR 373



HOSPITAL GERAL DE RORAIMA
SECRETARIA DO ESTADO DE SAÚDE DE RORAIMA SESAU - SUS
SERVIÇO DE ORTOPEDIA E TRAUMATOLOGIA

RESUMO DE ALTA HOSPITALAR / INSS

PACIENTE Gibson Alex Nascimento Avelar 38 ANOS,
DEU ENTRADA NO HOSPITAL GERAL DE RORAIMA NO DIA, 16.01.18, COM
DIAGNÓSTICO DE fx crânio Digo 31/12/17

NO DIA 17.01.18, FOI REALIZADO TRATAMENTO CIRÚRGICO ORTOPÉDICO DE
Osteossíntese fx crânio SENDO

OPERADO PELO DR. Marcos A E DR. Ademir

RECEBE ALTA HOSPITALAR NO DIA 18.01.18, ÀS 10h04, EM
BOM ESTADO GERAL, SEM QUEIXAS ÁLGICAS.

COM ENCAMINHAMENTO PARA O AMBULATÓRIO DE ORTOPEDIA NO HOSPITAL
CORONEL MOTA NO DIA 20.01.18, ÀS 14h04, COM O
DR. Wanyla Naysa

ÁREA DE SINISTROS - DPVAT
CONTEÚDO NÃO VERIFICADO

ORIENTAÇÕES GERAIS :

20 MAR 2018

- 1- NÃO PISAR QUANDO REALIZADO CIRURGIA DE MEMBROS INFERIORES
- 2- TOMAR MEDICAÇÃO PRESCRITA PELO MÉDICO.
- 3- NÃO RETIRAR CALHAS E SUTURAS SEM INDICAÇÃO MÉDICA.
- 4- QUANDO NECESSÁRIO REALIZAR CURATIVO EM POSTO DE SAÚDE.
- 5- NÃO PERDER RETORNO AMBULATORIAL.
- 6- AGENDAR CONSULTA AMBULATORIAL, REALIZAR RX COM 01(UM) DIA DE ANTECEDÊNCIA, LEVAR RX ANTERIOR E ATUAL PARA A CONSULTA.

PACIENTE RECEBE ALTA HOSPITALAR SOB ORIENTAÇÃO DO DR. Marcos A

BOA VISTA, 18.01.18

Dr. Marcos Brunner
Médico Residente
Ortopedia e Traumatologia
CRM 1917/RR

MÉDICO

E

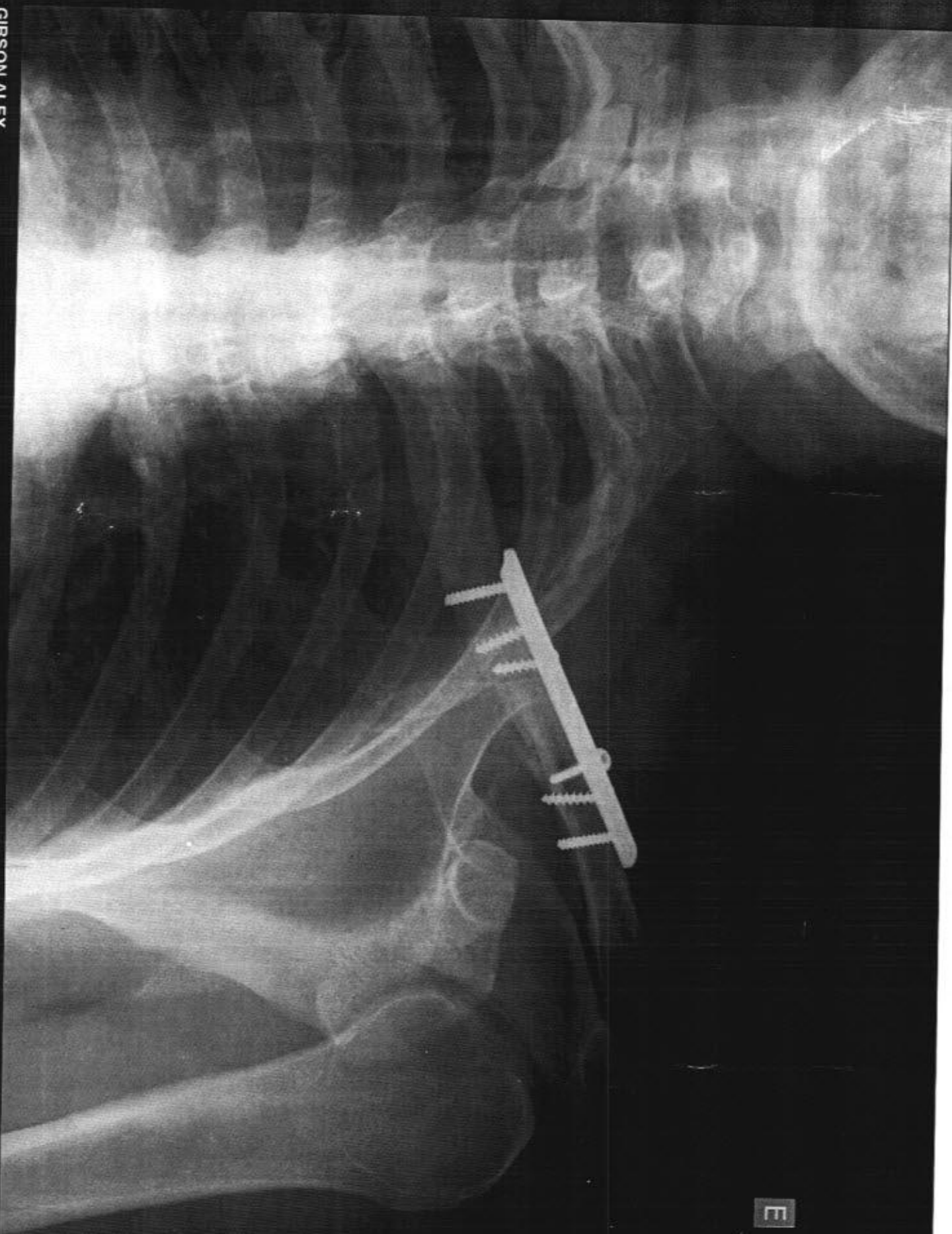

GIBSON ALEX ,

HOSPITAL GERAL DE RORAIMA

BL A 104 -3 TEC JOSIMAR

18/1/2018 06:05:24

67,1 %

E



GIBSON ALEX N ALVES

3215

HOSPITAL CORONEL MOTA

23/03/2018

Vilson

76,4 %

E



GIBSON ALEX NASCIMENTO

1979

HOSPITAL CORONEL MOTA

26/02/2018

Cloudoaldo

52,0 %

E

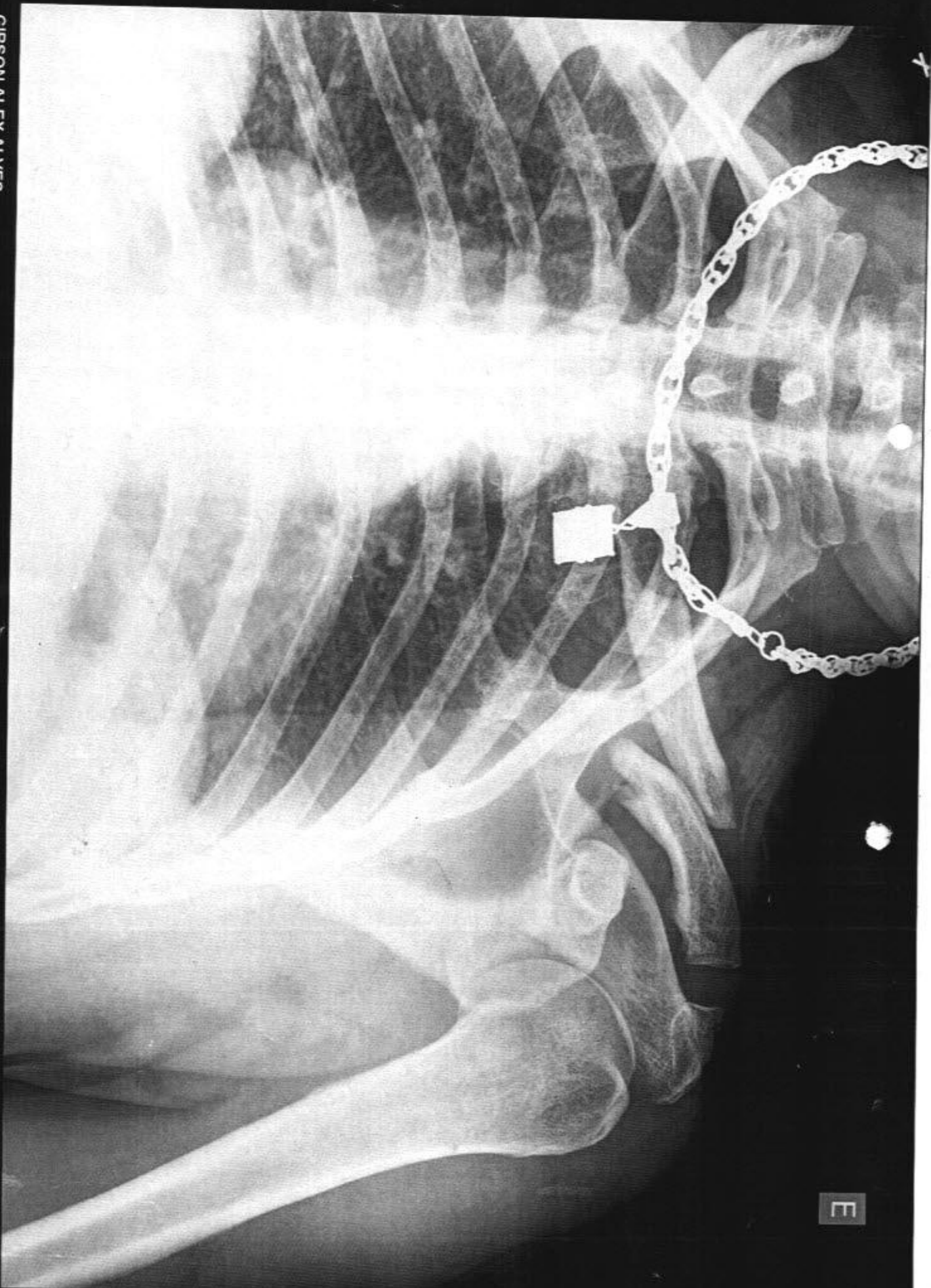

GIBSON ALEX ALVES

HOSPITAL GERAL DE RORAIMA

31/12/2017 08:59:41

57,5 %

E



GIBSON ALEX N ALVES

3215

HOSPITAL CORONEL MOTA

23/03/2018

Vilson

Tam. real



GIBSON ALEX NASCIMENTO ALVES

HOSPITAL GERAL DE RORAIMA

TR. NASCIMENTO

30/1/2018 11:49:41

64,4 %

[illegible]

Figure 1 consists of four sagittal CT scan images of the maxilla, labeled (a) through (d), showing the progression of a maxillary sinus mucocele. The images are arranged vertically. Below each image, technical data is provided.

- (a) 120kV, 156mA 201.72 mAs, 20 Apr 2017 13:19:06, 120kV, 156mA, 201.72 mAs
- (b) 120kV, 156mA 211.72 mAs, 20 Apr 2017 13:19:06, 120kV, 156mA, 211.72 mAs
- (c) 120kV, 156mA 211.72 mAs, 20 Apr 2017 13:19:06, 120kV, 156mA, 211.72 mAs
- (d) 120kV, 156mA 211.72 mAs, 20 Apr 2017 13:19:06, 120kV, 156mA, 211.72 mAs

[illegible][illegible]

NAME: PHILIPPE BELLILANCO G PIAVE M
 DATE: 30 Apr 2017 12:19:06.0 MOJ15-27
 INSTRUMENT: INTST G2880N ALEX NASCIMENTO
 NAME: PHILIPPE BELLILANCO G PIAVE M
 DATE: 30 Apr 2017 12:19:06.0 MOJ15-28
 INSTRUMENT: INTST G2880N ALEX NASCIMENTO
 NAME: PHILIPPE BELLILANCO G PIAVE M
 DATE: 30 Apr 2017 12:19:06.0 MOJ15-29
 INSTRUMENT: INTST G2880N ALEX NASCIMENTO

[illegible]

HU 2,00 mm
 HU 454.0 mm
 HU 2,00 mm
 240KV, 1500mAs
 HC 534.0 mm
 HU 2,00 mm

OTDRON ALEX MARGHERITO PHILIP BELLINCE 6 PAAR M 20 APR 2017 12:19:06.0 80215-2 150KV, 156mA 7.78 mm RC 454.0 mm BW 2.00 mm

OTDRON ALEX MARGHERITO PHILIP BELLINCE 6 PAAR M 20 APR 2017 12:19:06.0 80215-3 150KV, 156mA 15.56 mm RC 454.0 mm BW 2.00 mm

OTDRON ALEX MARGHERITO PHILIP BELLINCE 6 PAAR M 20 APR 2017 12:19:06.0 80215-4 150KV, 156mA 53.34 mm RC 454.0 mm BW 2.00 mm

OTDRON ALEX MARGHERITO PHILIP BELLINCE 6 PAAR M 20 APR 2017 12:19:06.0 80215-5 150KV, 156mA 70.02 mm RC 454.0 mm BW 2.00 mm

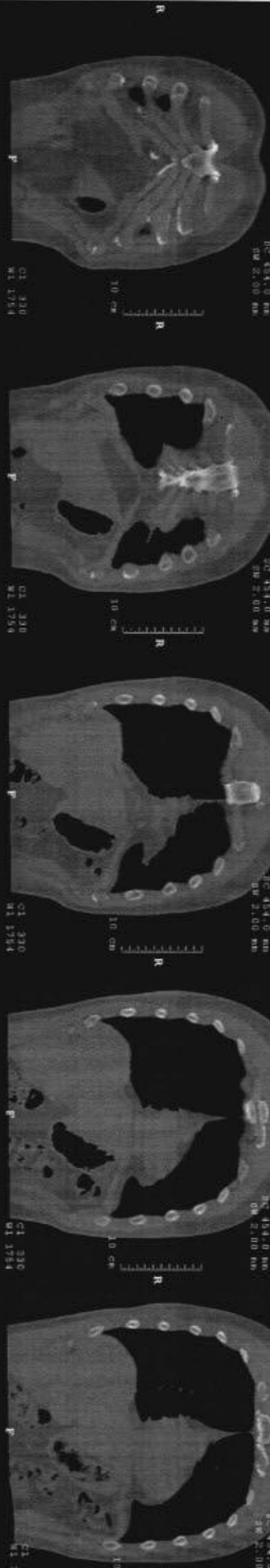

OTDRON ALEX MARGHERITO PHILIP BELLINCE 6 PAAR M 20 APR 2017 12:19:06.0 80215-7 150KV, 156mA 46.68 mm RC 454.0 mm BW 2.00 mm

OTDRON ALEX MARGHERITO PHILIP BELLINCE 6 PAAR M 20 APR 2017 12:19:06.0 80215-8 150KV, 156mA 54.47 mm RC 454.0 mm BW 2.00 mm

OTDRON ALEX MARGHERITO PHILIP BELLINCE 6 PAAR M 20 APR 2017 12:19:06.0 80215-9 150KV, 156mA 62.24 mm RC 454.0 mm BW 2.00 mm

OTDRON ALEX MARGHERITO PHILIP BELLINCE 6 PAAR M 20 APR 2017 12:19:06.0 80215-10 150KV, 156mA 70.02 mm RC 454.0 mm BW 2.00 mm

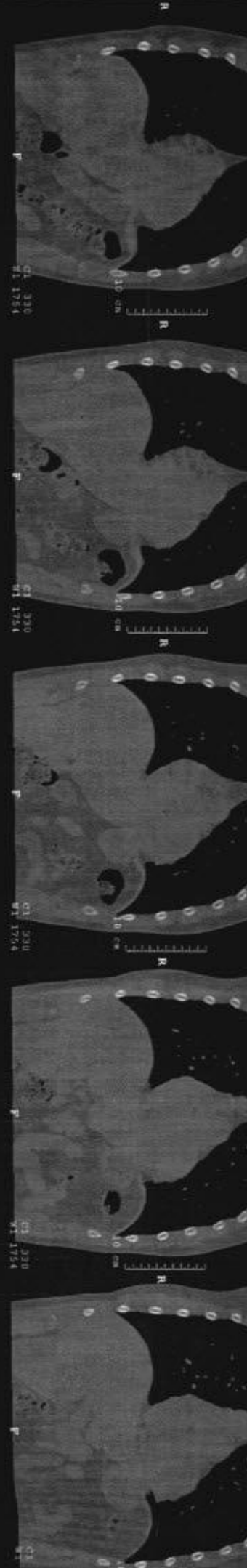

OTDRON ALEX MARGHERITO PHILIP BELLINCE 6 PAAR M 20 APR 2017 12:19:06.0 80215-11 150KV, 156mA 85.57 mm RC 454.0 mm BW 2.00 mm

OTDRON ALEX MARGHERITO PHILIP BELLINCE 6 PAAR M 20 APR 2017 12:19:06.0 80215-12 150KV, 156mA 93.35 mm RC 454.0 mm BW 2.00 mm

OTDRON ALEX MARGHERITO PHILIP BELLINCE 6 PAAR M 20 APR 2017 12:19:06.0 80215-13 150KV, 156mA 109.71 mm RC 454.0 mm BW 2.00 mm

OTDRON ALEX MARGHERITO PHILIP BELLINCE 6 PAAR M 20 APR 2017 12:19:06.0 80215-14 150KV, 156mA 125.95 mm RC 454.0 mm BW 2.00 mm

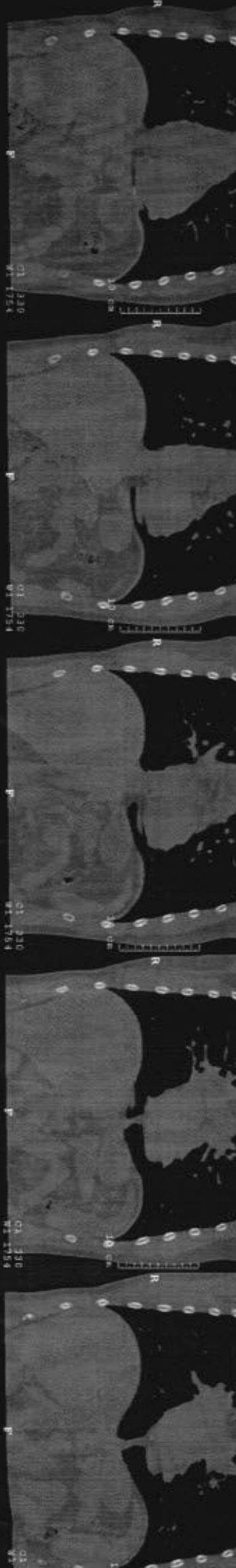

STRICT ALEX NARCIZO
BAAR M
80314-1
0.00 mm

PHILIP BRILLANCE 6 PAAR M
20 Apr 2017 12:19:06.0 80314-2
120kV, 152mA 8.45 mm
EC 454.0 mm
SW 2.00 mm

PHILIP BRILLANCE 6 PAAR M
20 Apr 2017 12:19:06.0 80314-3
120kV, 152mA 16.90 mm
EC 454.0 mm
SW 2.00 mm

PHILIP BRILLANCE 6 PAAR M
20 Apr 2017 12:19:06.0 80314-4
120kV, 152mA 25.34 mm
EC 454.0 mm
SW 2.00 mm

PHILIP BRILLANCE 6 PAAR M
20 Apr 2017 12:19:06.0 80314-5
120kV, 152mA 33.79 mm
EC 454.0 mm
SW 2.00 mm

PHILIP BRILLANCE 6 PAAR M
20 Apr 2017 12:19:06.0 80314-6
120kV, 152mA 42.24 mm
EC 454.0 mm
SW 2.00 mm

PHILIP BRILLANCE 6 PAAR M
20 Apr 2017 12:19:06.0 80314-7
120kV, 152mA 50.69 mm
EC 454.0 mm
SW 2.00 mm

PHILIP BRILLANCE 6 PAAR M
20 Apr 2017 12:19:06.0 80314-8
120kV, 152mA 59.14 mm
EC 454.0 mm
SW 2.00 mm

PHILIP BRILLANCE 6 PAAR M
20 Apr 2017 12:19:06.0 80314-9
120kV, 152mA 67.59 mm
EC 454.0 mm
SW 2.00 mm

PHILIP BRILLANCE 6 PAAR M
20 Apr 2017 12:19:06.0 80314-10
120kV, 152mA 76.03 mm
EC 454.0 mm
SW 2.00 mm

PHILIP BRILLANCE 6 PAAR M
20 Apr 2017 12:19:06.0 80314-11
120kV, 152mA 84.48 mm
EC 454.0 mm
SW 2.00 mm



STRICT ALEX NARCIZO
BAAR M
80314-6
42.24 mm

PHILIP BRILLANCE 6 PAAR M
20 Apr 2017 12:19:06.0 80314-7
120kV, 152mA 50.69 mm
EC 454.0 mm
SW 2.00 mm

PHILIP BRILLANCE 6 PAAR M
20 Apr 2017 12:19:06.0 80314-8
120kV, 152mA 59.14 mm
EC 454.0 mm
SW 2.00 mm

PHILIP BRILLANCE 6 PAAR M
20 Apr 2017 12:19:06.0 80314-9
120kV, 152mA 67.59 mm
EC 454.0 mm
SW 2.00 mm

PHILIP BRILLANCE 6 PAAR M
20 Apr 2017 12:19:06.0 80314-10
120kV, 152mA 76.03 mm
EC 454.0 mm
SW 2.00 mm

PHILIP BRILLANCE 6 PAAR M
20 Apr 2017 12:19:06.0 80314-11
120kV, 152mA 84.48 mm
EC 454.0 mm
SW 2.00 mm

PHILIP BRILLANCE 6 PAAR M
20 Apr 2017 12:19:06.0 80314-12
120kV, 152mA 92.93 mm
EC 454.0 mm
SW 2.00 mm

PHILIP BRILLANCE 6 PAAR M
20 Apr 2017 12:19:06.0 80314-13
120kV, 152mA 101.38 mm
EC 454.0 mm
SW 2.00 mm

PHILIP BRILLANCE 6 PAAR M
20 Apr 2017 12:19:06.0 80314-14
120kV, 152mA 109.83 mm
EC 454.0 mm
SW 2.00 mm

PHILIP BRILLANCE 6 PAAR M
20 Apr 2017 12:19:06.0 80314-15
120kV, 152mA 118.28 mm
EC 454.0 mm
SW 2.00 mm

PHILIP BRILLANCE 6 PAAR M
20 Apr 2017 12:19:06.0 80314-16
120kV, 152mA 126.73 mm
EC 454.0 mm
SW 2.00 mm



STRICT ALEX NARCIZO
BAAR M
80314-11
84.48 mm

PHILIP BRILLANCE 6 PAAR M
20 Apr 2017 12:19:06.0 80314-12
120kV, 152mA 92.93 mm
EC 454.0 mm
SW 2.00 mm

PHILIP BRILLANCE 6 PAAR M
20 Apr 2017 12:19:06.0 80314-13
120kV, 152mA 101.38 mm
EC 454.0 mm
SW 2.00 mm

PHILIP BRILLANCE 6 PAAR M
20 Apr 2017 12:19:06.0 80314-14
120kV, 152mA 109.83 mm
EC 454.0 mm
SW 2.00 mm

PHILIP BRILLANCE 6 PAAR M
20 Apr 2017 12:19:06.0 80314-15
120kV, 152mA 118.28 mm
EC 454.0 mm
SW 2.00 mm

PHILIP BRILLANCE 6 PAAR M
20 Apr 2017 12:19:06.0 80314-16
120kV, 152mA 126.73 mm
EC 454.0 mm
SW 2.00 mm

PHILIP BRILLANCE 6 PAAR M
20 Apr 2017 12:19:06.0 80314-17
120kV, 152mA 135.18 mm
EC 454.0 mm
SW 2.00 mm

PHILIP BRILLANCE 6 PAAR M
20 Apr 2017 12:19:06.0 80314-18
120kV, 152mA 143.63 mm
EC 454.0 mm
SW 2.00 mm

PHILIP BRILLANCE 6 PAAR M
20 Apr 2017 12:19:06.0 80314-19
120kV, 152mA 152.08 mm
EC 454.0 mm
SW 2.00 mm

PHILIP BRILLANCE 6 PAAR M
20 Apr 2017 12:19:06.0 80314-20
120kV, 152mA 160.53 mm
EC 454.0 mm
SW 2.00 mm

PHILIP BRILLANCE 6 PAAR M
20 Apr 2017 12:19:06.0 80314-21
120kV, 152mA 168.98 mm
EC 454.0 mm
SW 2.00 mm



NAME	DATE
PRILL, GIBSON, A. & HANCOCK	NOV. 11, 1902
BRANT, STEVEN, A. & HANCOCK	NOV. 11, 1902

[illegible][illegible]

1.6 120KV, 15.0kV, 125.0kV, 1.00mm
HC 454.0mm, 454.0mm, 454.0mm, 454.0mm
OC 454.0mm, 454.0mm, 454.0mm, 454.0mm

2.00 wt. %

100

[illegible]

100

[illegible][illegible][illegible][illegible][illegible]

EMIL GIBSON ALEX HARCINIKO
BRILLIANCE & PAAR M
GIBSON
EMIL GIBSON ALEX HARCINIKO
BRILLIANCE & PAAR M
GIBSON
EMIL GIBSON ALEX HARCINIKO
BRILLIANCE & PAAR M
GIBSON

[illegible][illegible]

Number of hauls	<i>P. setiferus</i> (%)	<i>P. setiferus</i> + <i>P. setiferus</i> + <i>P. setiferus</i> (%)	<i>P. setiferus</i> + <i>P. setiferus</i> + <i>P. setiferus</i> (%)
1	10	10	10
2	30	30	30
3	60	60	60
4	75	75	75
5	80	80	80
6	80	80	80
7	80	80	80
8	80	80	80
9	80	80	80
10	80	80	80



100

ÁREA DE SINISTROS - DPVAT
CONTEÚDO NÃO VERIFICADO

20 MAR 2019

GENTE SEGURADORA S/A
Av. Carlião 1040 Direita, 414 - Boa Vista - RS

REPUBLICA FEDERATIVA DO BRASIL
MINISTÉRIO DAS CIDADES
DEPARTAMENTO NACIONAL DE TRÂNSITO
CARTEIRA NACIONAL DE HABILITAÇÃO

625677214
VÁLIDA EM TODOS
OS TERRITÓRIOS NACIONAIS

625677214
PROVISÓRIO PLASTIFICADO

NOME
GIBSON ALEX NASCIMENTO ALVES

DOC. IDENTIDADE/ORG. EMISSOR/UF
174712 SSP RR

CPF
511.097.942-15

DATA NASCIMENTO
12/01/1979

RUACÃO
MARIA DAS GRACAS
NASCIMENTO ALVES

PERMISSÃO
ACC
CCEMAB
AD

IP REGISTRO
01863114531

VALIDADE
04/03/2018

P. HABILITAÇÃO
05/12/1997

ORGANIZAÇÕES

Gibson Alex N. Alves
ASSINATURA DO PORTADOR

LOCAL
BOA VISTA - RORAIMA

DATA EMISSÃO
06/03/2013

88600687177
RR206750587

DETRAN-RR (RORAIMA)
DEPARTAMENTO NACIONAL DE TRÂNSITO



GOVERNO DO ESTADO DE RORAIMA

POLÍCIA CIVIL

DEPARTAMENTO DE POLÍCIA JUDICIÁRIA ESPECIALIZADA - DPE

DELEGACIA DE ACIDENTE DE TRÂNSITO - DAT

"Amazônia: Patrimônio dos brasileiros"



**DECLARAÇÃO COMPLEMENTAR DO
BOLETIM DE OCORRÊNCIA Nº 000009/2018 - 3ºDP**

O Sr.:

NOME: **GIBSON ALEX NASCIMENTO ALVES**

RG Nº.: **174712 SSP/RR**

SEXO: **MASCULINO.**

DATA DE NASCIMENTO: **12/01/1979**

IDADE: **40**

TELEFONE: **98405-4525**

ENDEREÇO: **Av: Princesa Isabel, 4276, Bairro Santa Tereza**

CIDADE: **BOA VISTA - RR.**

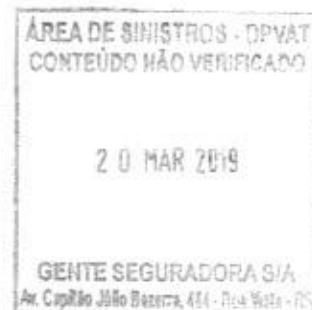

O comunicante compareceu nesta especializada, para acrescentar/corrigir no Boletim de Ocorrência supracitado, que a motocicleta conduzida no dia do sinistro é uma Honda CG 150 TITAN ESD, placa NAX-5160, de cor azul, Cód. Renavam 990573583, ano/modelo 2008/2009, chassi 9C2KC08208R092083, que tem como proprietário o Sr. Franklin Haley Tatayra Pereira, CPF nº 842.312.892-04

Boa Vista - RR, 01 de março de 2019.

DANIEL B. MAGALHÃES

Agente de Policia Civil

Mat. Nº 042000925

GIBSON ALEX NASCIMENTO ALVES

Comunicante

DAT

01 MAR 2019

AGENTE DE POLÍCIA
CONFERIDOR



GOVERNO DO ESTADO DE RORAIMA
POLÍCIA CIVIL
3º DISTRITO POLICIAL - BOA VISTA - RR



BOLETIM DE OCORRÊNCIA

Nº: 000009/2018

DADOS DO REGISTRO

Data/Hora Início do Registro: 01/01/2018 06:47 Data/Hora Fim: 01/01/2018 06:58
Origem: Polícia Militar Nº do Documento: 807953 Data: 31/12/2017
Delegado de Polícia: Adriano Silva Severino Santos

DADOS DA OCORRÊNCIA

Afeto: 3º Distrito Policial

Data/Hora do Fato: 31/12/2017 07:30

Local do Fato

Município: Boa Vista (RR)

Bairro: Jardim Primavera

Logradouro: rua flamboian com ursa maior

Tipo do Local: Via Pública

Natureza	Meio(s) Empregado(s)
1727: Acidente de trânsito sem vítima - Abaloamento	Não Houve

ENVOLVIDO(S)

Nome Civil: VANILSON VIANA DA SILVA (VÍTIMA (AUSENTE))

Nacionalidade: Brasileira

Sexo: Masculino

Idade: 39

Profissão: Representante Comercial

Estado Civil: Casado(a)

Endereço

Município: Boa Vista - RR

Logradouro: rua caubi brasil magalhaes

Nº: 2282

Complemento: casa

Bairro: senador helio campos

Nome Civil: GIBSON ALEX NASCIMENTO ALVES (VÍTIMA (AUSENTE))

Nacionalidade: Brasileira

Sexo: Masculino

Idade: 38

Profissão: Professor

Estado Civil: Divorciado(a)

Endereço

Município: Boa Vista - RR

Logradouro: av princesa isabel

Nº: 4276

Complemento: casa

Bairro: santa tereza

Razão Social: POLICIA MILITAR (COMUNICANTE)

Ramo de Atuação: Órgão público

Endereço

Município: Boa Vista - RR



GOVERNO DO ESTADO DE RORAIMA
POLÍCIA CIVIL
3º DISTRITO POLICIAL - BOA VISTA - RR

BOLETIM DE OCORRÊNCIA

Nº: 000009/2018

OBJETO(S) ENVOLVIDO(S)

Nenhum Objeto Informado

RELATO/HISTÓRICO

O rop informa um acidente de trânsito onde o senhor Vanilson Viana da Silva vinha conduzindo o veículo Gol Placa OAO 7980 pela Rua Flamboian e que no cruzamento com a Rua Ursa Maior colidiu com a motocicleta Honda/Titan placa NAX 5160 que era conduzida pelo senhor Gibson Alex Nascimento Alves que cruzou a preferencial o mesmo foi conduzi ao P.S pelo SAMU

ASSINATURAS

Syllas Souza Silva
Responsável pelo Atendimento

Gibson Alex Nascimento Alves
Gibson Alex Nascimento Alves
(Vítima)

"Declaro para os devidos fins de direito que sou o(s) único(a) responsável pelas informações acima assentadas e ciente que poderei responder civil e criminalmente pela presente declaração que dei origem, conforme previsto nos Artigos 339-Denúnciação Caluniosa e 340-Comunicação Falsa de Crime ou de Contravenção do Código Penal Brasileiro."



GOVERNO DO ESTADO DE RORAIMA
SECRETARIA DE ESTADO DA SAÚDE
HOSPITAL GERAL DE RORAIMA - PAAR / PSFE
AV BRIGADEIRO EDUARDO GOMES, 3308 - AEROPORTO



FICHA DE ATENDIMENTO		TRAUMATOLOGIA		DIURNO 07-19		2	
170083/639	31/12/2017 07:56:36	Data Nascimento	Idade	CNS	CPF	Prontuário	
Paciente	GIBSON ALEX NASCIMENTO ALVES	12/01/1979	38 A 11 M 19 D	704005321054360	51109794215	00009548	
Tipo Doc	Documento	Órgão Emissor	Data Emissão	Sexo	Estado Civil	Naturalidade	Nacionalidade
IDENTIDADE	174712	SSP/RR		M	CASADO(A)	PARAÍSO	BRASILEIRA
Mãe	MARIA DAS GRACAS NASCIMENTO ALVES					Contato	Ocupação
Endereço	AVENIDA - PRINCESA ISABEL - 4276 - SANTA TEREZA - BOA VISTA - RR					(95) 98407-0661	NÃO INFORMADA
Class. de Risco	Plano Convênio	Nº da Carteira	Validade	Autorização	Sis Prenatal		
	SUS - SISTEMA ÚNICO DE SAÚDE						
Motivo do Atendimento	Caráter do Atendimento	Profissional do Atend.	Procedência	Temp.	Peso	Pressão	
ACIDENTE DE MOTO	URGÊNCIA		Av. Capitão João Bezerra, 414 - Boa Vista - RR				
Selhor	Tipo de Chegada	Procedimento Sol.					Registrado por:
GRANDE TRAUMA	DEMANDA ESPONTANEA						LIZA.MARIE
Queixa Principal	<input type="checkbox"/> Síndrome Febril <input type="checkbox"/> Sintomático Respiratório <input type="checkbox"/> Suspeita de Dengue						

Anamnese de Enfermagem

GSC

TOTAL

AO: 1234 RV: 12345 MRV: 123456

Anamnese - (HORA DA CONSULTA - 08:00 h)

Exame Físico

Hipótese Diagnóstica

SADT - Exames Complementares

☒ RAIO-X ☐ ULTRA-SOM ☐ TC ☐ SANGUE ☐ URINA ☐ ECG ☐ OUTROS:

PRESCRIÇÃO

APRAZAMENTO

OBSERVAÇÃO

Moisés Cruz Jr.
Téc. em Enfermagem
GSC/RR 544237



Conduta

- ☐ Alta por Decisão Médica
☐ Alta a Pedido
☐ Alta a Revelar
☒ Transferência para

- ☐ Ambulatório
☐ Observação (Até 24h)
☒ Internação
 Data e Hora da Saída/Alta:

óbito

Antes do 1º Atendimento? ☐ Sim ☐ Não Destino: ☐ Família

Dra. Daniela Cogo

Carimbo Assinatura de Médico
CRM RR 1690

Assinatura do Paciente ou Responsável

Impresso por: Liza marie
Data Hora: 31/12/2017 07:56:03

