

# BANCO DO BRASIL

## COMPROVANTE DE TRANSFERENCIA

FORMA DE PAGAMENTO: CREDITO CONTA CORRENTE

CLIENTE: SEGURADORA LIDER DOS CONSORCIOS DO SEGURO DPVAT S/A

BANCO: 001            AGÊNCIA: 1769-8            CONTA: 000000611000-2

---

DATA DA TRANSFERENCIA: 26/08/2019

NUMERO DO DOCUMENTO:

VALOR TOTAL: 1.687,50

\*\*\*\*\*TRANSFERIDO PARA:

CLIENTE: IZAURA SEVERINA DOS SANTOS AMORAS

BANCO: 001

AGÊNCIA: 00250-X

CONTA: 000000018231-1

---

Nr. da Autenticação 957E47350381CC6C

# PARECER DE ANÁLISE MÉDICA

## DADOS DO SINISTRO

**Número:** 3190323197 **Cidade:** Boa Vista **Natureza:** Invalidez Permanente  
**Vítima:** IZAURA SEVERINA DOS SANTOS AMORAS **Data do acidente:** 29/03/2019 **Seguradora:** PORTO SEGURO CIA DE SEGUROS GERAIS

## PARECER REALIZADO COM BASE NA DOCUMENTAÇÃO MÉDICA APRESENTADA PELA VÍTIMA

**Data da análise:** 16/08/2019

**Valoração do IML:** 0

**Perícia médica:** Não

**Diagnóstico:** FRATURA DE CLAVÍCULA DIREITA.  
FRATURA DE ANEL PÉLVICO (RAMO ÍSQUIO-PÚBICO) DIREITO.

**Resultados terapêuticos:** TRATAMENTO CONSERVADOR. ALTA MÉDICA.

**Sequelas permanentes:** LIMITAÇÃO DO ARCO DE MOVIMENTOS DE QUADRIL DIREITO.

**Sequelas:** Com sequela

**Documento/Motivo:**

**Nome do documento  
faltante:**

**Apontamento do Laudo  
do IML:**

**Conduta mantida:**

**Quantificação das  
sequelas:** APRESENTA APÓS ANÁLISE MÉDICO DOCUMENTAL DÉFICIT FUNCIONAL MODERADO DE QUADRIL DIREITO.

**Documentos  
complementares:**

**Observações:** CONFORME LAUDO DE IML - Nº 3626/2019/IML RR

Este parecer substitui os demais pareceres anteriores a esta data.

## DANOS

DANOS CORPORAIS COMPROVADOS	Percentual da Perda (Tabela da Lei 6.194/74)	Enquadramento da Perda (art 3º § 1º da Lei 6.194/74)	% Apurado	Indenização pelo dano
Perda completa da mobilidade de um quadril	25 %	Em grau médio - 50 %	12,5%	R\$ 1.687,50
Total			12,5 %	R\$ 1.687,50

**LAUDO DE EXAME DE CORPO DE DELITO - LESÃO CORPORAL - Nº 3626/2019/IML/RR.**  
Destino: **DELEGACIA DE ACIDENTES DE TRÂNSITO/DAT/RR.**

**AUTORIDADE REQUISITANTE:**

- > Delegado (a) de Polícia Civil: **JURACI RIBEIRO DA ROCHA.**
- > Requisição: **Nº 099/2019.** - Ref. **BO. Nº 009143/DAT.**

NOME: <b>IZAURA SEVERINA DOS SANTOS AMORAS</b>	
NOME SOCIAL: <b>PREJUDICADO</b>	
NACIONALIDADE: <b>BRASILEIRA</b>	NATURALIDADE: <b>BELÉM/PA</b>
IDADE: <b>77 ANOS</b>	SEXO: <b>FEMININO</b>
ESTADO CIVIL: <b>UNIÃO ESTÁVEL</b>	COR: <b>PARDA</b>
PROFISSÃO: <b>APOSENTADA</b>	ESCOLARIDADE: <b>ENSINO MÉDIO</b>
DOCUMENTAÇÃO: <b>RG. Nº: 117468 - SSP/RR</b>	TELEFONE: <b>(95) 99126-1110</b>
FILIAÇÃO: <b>OTACÍLIO DOS SANTOS AMORA e VERIDIANA MENDES DOS SANTOS AMORA</b>	
ENDEREÇO: <b>RUA ROGERIO MOTA - Nº 80 - BAIRRO 13 DE SETEMBRO - BOA VISTA/RR</b>	
DATA/HORA DO EXAME: <b>11/07/2019, às 09 horas e 40 minutos.</b>	
Obs: Os profissionais abaixo designados pelo diretor, prestam o solene compromisso de elaborar o laudo descrevendo com verdade todas as circunstâncias que encontrarem, descobrirem e observarem.	

**HISTÓRICO:**

- > Relata que foi atropelada por motocicleta na faixa de pedestre em 29/03/2019.

**DESCRIÇÃO:**

- > Teve contusão em clavícula direita.
- > Teve fratura do anel pélvico, ramo ísquio - púbico direito.
- > Teve evolução satisfatória com tratamento conservador.
- > Deambula com dificuldades, de moderada com limitação parcial de movimento do quadril direito; segundo laudo do médico ortopedista Drº Alberto Ferreira de Souza CRM 1617.

**DISCUSSÃO:**

- > Lesão em clavícula e quadril direito.

**CONCLUSÃO:**

- > Debilidade permanente parcial do arco de movimento do quadril direito decorrente de fratura de anel pélvico.

**QUESTÕES OFICIAIS e suas RESPOSTAS:**

- > 1ª Há ofensa à integridade física ou a saúde? **SIM**
- > 2ª Qual o instrumento ou meio que a produziu? **INSTRUMENTO CONTUNDENTE.**
- > 3ª Foi produzido por meio de veneno, fogo, explosivo, tortura ou por meio insidioso ou cruel (resposta especificada)? **NÃO.**
- > 4ª Houve perigo de vida? **NÃO.**
- > 5ª Resultou incapacidade para as ocupações habituais por mais de 30 dias? **SIM.**
- > 6ª Resultou incapacidade permanente para o trabalho, enfermidade incurável, debilidade permanente de membro, sentido ou função, aborto ou aceleração de parto ou deformidade permanente? **SIM, DEBILIDADE PARCIAL PERMANENTE DO MOVIMENTO DO QUADRIL DIREITO.**

E por ser verdadeira e íntegra este documento, que depois de revisto e achado conforme, será assinado pelos profissionais abaixo e por mim. Hiltahn John Leite

Viana:

Drº Murilo Moraes Mello  
Médico Legista Perito Médico  
CRM - 5306/R  
RQE 305  
Mat. 04200086 IML

Av. Venezuela nº 2.083, Bairro Liberdade, CEP 69 309 005 - Boa Vista/RR.  
Tel. (95) 2121-3409 (recepção), (95) 2121-3430 (direção).



CONFERE COM ORIGINAL

DATA: 09/08/19

Francisco Glória Leão Barros  
Agente Administrativo/União  
Mat. 1036747

*Uniter*

GOVERNO DO ESTADO DE RORAIMA  
Secretaria de Estado da Saúde  
Hospital Geral de Roraima - PAAR / PSFE  
Av. Brigadeiro Eduardo Gomes, 3308

1ª Classificação Reclassificação  
☐ Vermelho  
☐ Laranja  
☐ Amarelo  
☐ Verde  
☐ Azul Ass.

Reclassificação  
☐ Vermelho  
☐ Laranja  
☐ Amarelo  
☐ Verde  
☐ Azul Ass.

Reclassificação  
☐ Vermelho  
☐ Laranja  
☐ Amarelo  
☐ Verde  
☐ Azul Ass.

1901090563

29/03/2019 10:39:15

## FICHA DE ATENDIMENTO TRAUMATOLOGIA

DIURNO 07-19 10

Paciente

IZAURA SEVERINA DOS SANTOS AMORAS

Data Nascimento

Idade

CNS

CPF

Prontuário

Tipo Doc

Documento

Órgão Emissor

Data Emissão

Sexo

Estado Civil

Raça/Cor

Naturalidade

Nacionalidade

IDENTIDADE

117468

SSP/RR

F

SOLTEIRO(A) PARD

Naturalidade

BRASILEIRA

Mãe

VERIDIANA MENDES DOS SANTOS

Pai

Contato

(95) 93224-8781

Endereço

AVENIDA - ROGERIO MOTA - 80 - TREZE DE SETEMBRO - BOA VISTA - RR

Ocupação  
APOSENTADO

Class. de Risco

Plano Convênio

Nº da Carteira

Validade

Autorização

Sis Prenatal

Motivo do Atendimento

ACIDENTE DE MOTO

Caráter do Atendimento

URGÊNCIA

Profissional do Atend.

Procedência

Temp.

Peso

Pressão

Selo

GRANDE TRAUMA

Tipo de Chegada

SAMU CAPITAL

Procedimento Sol.

Registrado por:

LIDIANE OLIVEIRA

Queixa Principal

Atro pela mente

☐ Síndrome Febril ☐ Sintomático Respiratório ☐ Suspeita de Dengue

Anamnese de Enfermagem

GSC

TOTAL

AO: 1234 RV: 12345 MRV: 123456

Anamnese - (HORA DA CONSULTA - : h)

Paciente refere atropelamento por moto. Refere dor em quadril e secreção sanguinolenta de origem oral.

Exame Físico

Paciente com sangramento ativo de origem oral após laceração interna labial. Mucosas em hemitorax.

ÁREA DE SINISTROS DENT  
CONTÉUDO NÃO VERIFICADO

14 MAI 2019

12:30 PM: 65 X 50

FC: 98

SADT - Exames Complementares

☒ RAIO - X☐ ULTRA-SON☐ TC☐ SANGUE☐ URINA☐ ECG ☐ OUTROS:

PRESCRIÇÃO

ÁREA DE SINISTROS DENT  
CONTÉUDO NÃO VERIFICADO

APRAZAMENTO

OBSERVAÇÃO

1) Dipirona 3g feito pela  
TILATIL 40mg SAMU  
2) Tramal 100mg + SF 99.1. 100ml (6v) em 30'  
3) SF 99.1. 500ml (6v)

Andre Coelho  
Cirurgião Geral  
CRM/RR 1418  
RQE 695

Hospital Geral de Roraima  
LAC. DR. EDUARDO GOMES, 3308  
BOA VISTA - RR - 69200-000  
ALTERNATIVA 0

Conduta

☐ Alta por Decisão Médica☐ Alta a Pedido☐ Alta a Revelia☒ Transferência para☐ Ambulatório☐ Observação (Até 24h)☐ Internação

Data e Hora da Saída/Alta

óbito

Antes do 1º Atendimento? ☐ Sim ☐ NãoDestino: ☐ Família☐ IML Anatomia Patológica

Assinatura do Paciente ou Responsável

Carimbo e Assinatura do Médico

Impresso por: Lidiane Oliveira  
Data Hora: 29/03/2019 10:39:50

14:00 P=82  
PA=79x43  
SPO2=92%

17:40 P=79  
PA=84x51  
SPO2=93%  
Dens = 100 ml



Enfermeiro  
CORSA

Buco mach.

Ponto com lacuna focal oral. no corpo dentado  
em T. oral.

Sem conduta buco mach.

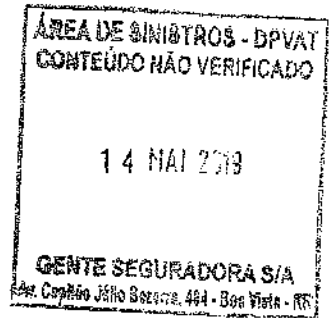

10/03/19 Paciente vítima de atropelamento. TC de pulso com  
4.45 h. - Não despiasada. Analizada pela ortopedista Dr. Helder.  
Contusões conservadoras. Agor T/A. 80/40. Arter.  
Corrente 500W 55F. 5/5.  
Sot. - Ultra-sonografia do abdome - urgente.  
- Hemograma completo. Hb 8.8g/L.

obs - história de trauma  
Dr. Marcelo J. H. Pérez  
CRM/15541/RJ - RQE-176 (312)  
Cirurgia Geral

U/S - sem hemoperitônio.  
Ocupação 2

Paciente vítima atropelamento de trânsito em  
rua e ferida. M. direita com fratura  
aberta no antebraço. P. de fratura  
no punho direito. Fratura no T. conservado.  
Sem abertura no tórax e sem abertura em  
abdome. CN. no momento sem comit. ortop.  
no membro e de emergência. Demais  
AUA no punho, sem comit. ortop.  
PI. no antebraço.

# Anamnesis:

Pte. envolvido pelo atropelamento com  
Pte. glenómero, sem fratura.  
Pte. do antebraço.

Dr. Marcos Brunner  
Médico Residente  
Ortopedia e Traumatologia  
CRM 1917/RJ

Dr. Paulo Viegas  
Cirurgião Geral  
CRM-RJ 1795

20/03/19  
21:34

D

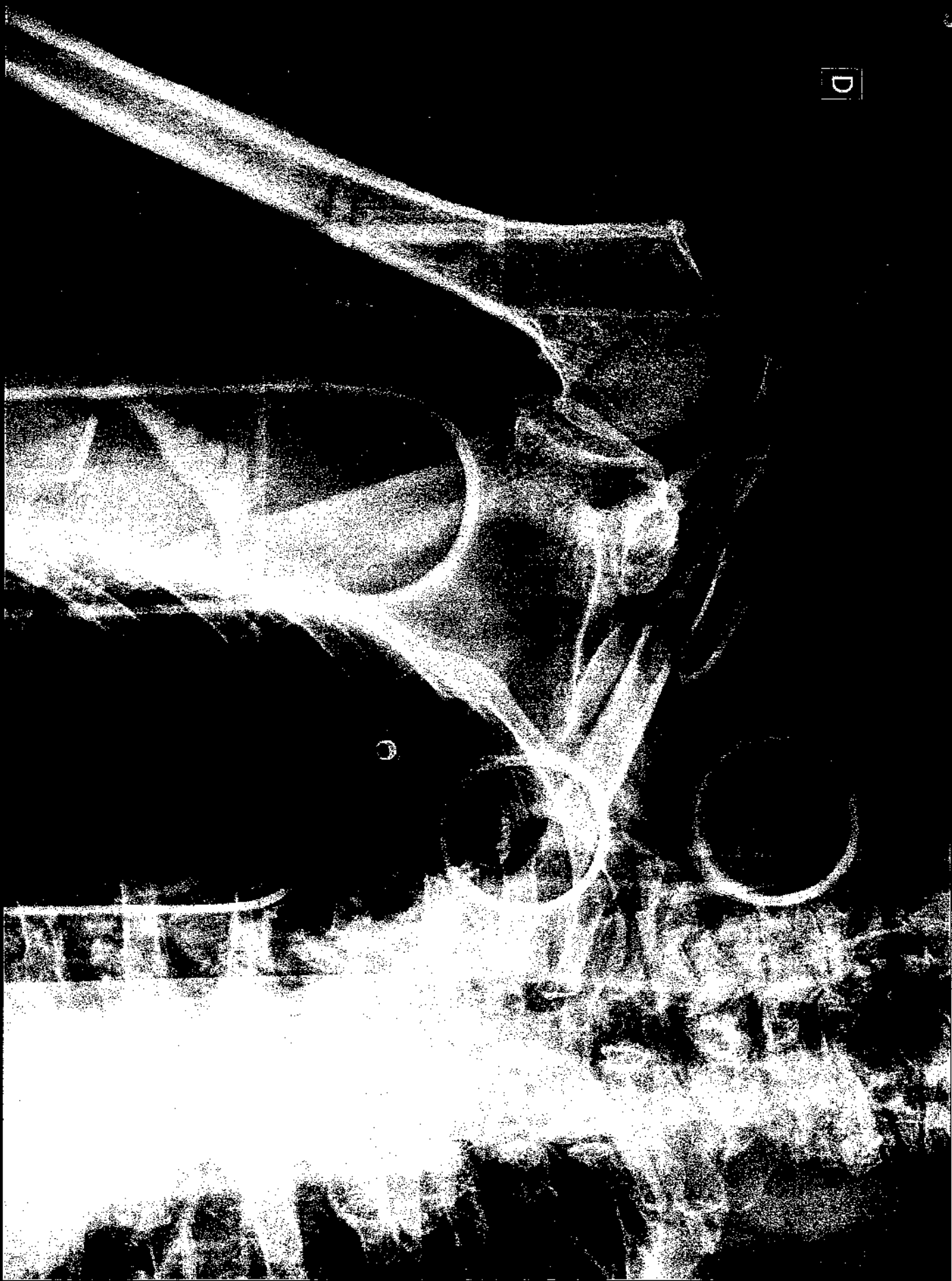

IZAURA S. DOS SANTOS

HOSPITAL GERAL DE RORAIMA

29/3/2019 13:42:50

72,4 %

D

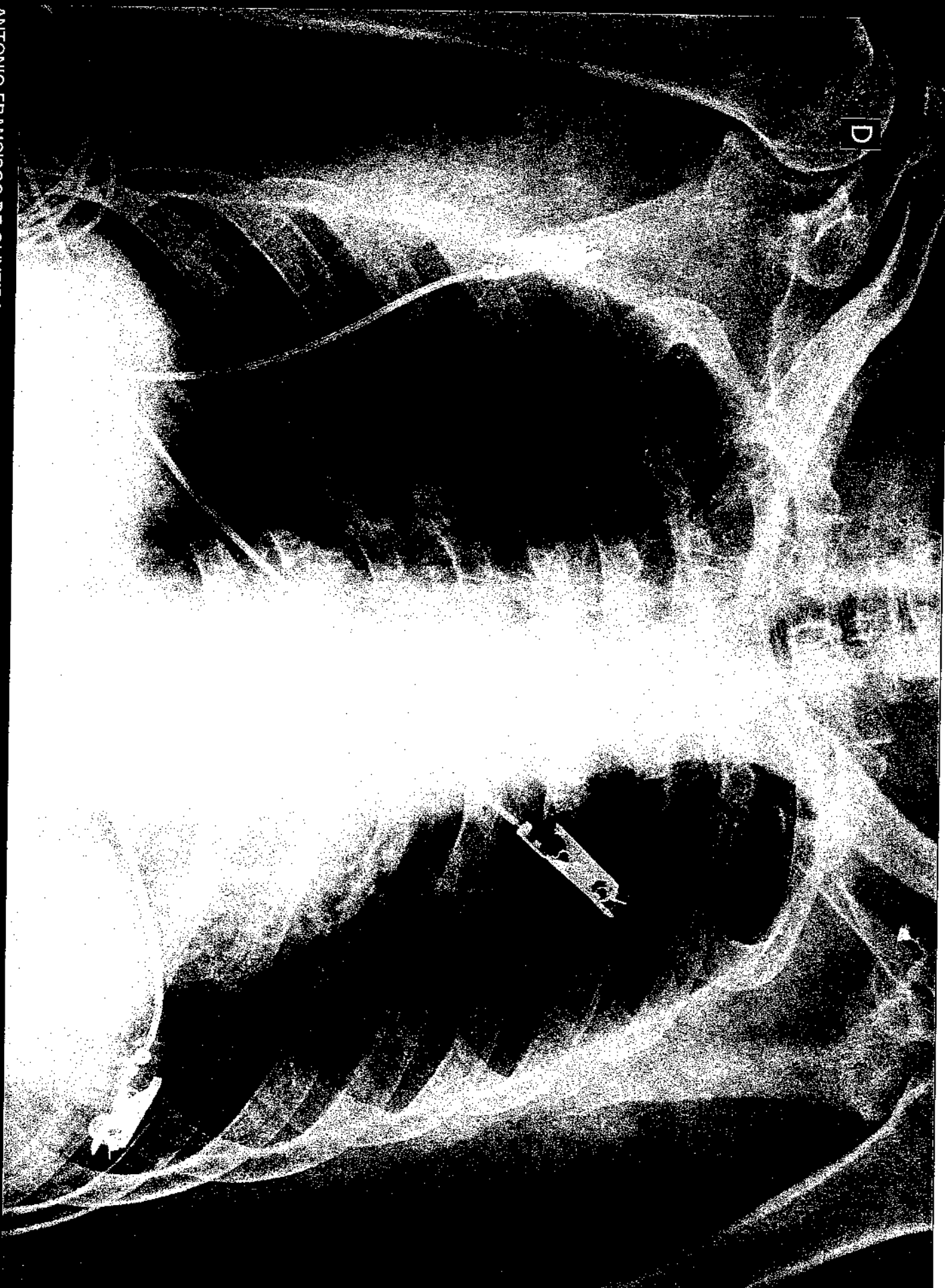

ANTONIO FRANCISCO DE OLIVEIRA,  
HOSPITAL GERAL DE RORAIMA

RCP GT

29/3/2019 17:29:49

62.1 %



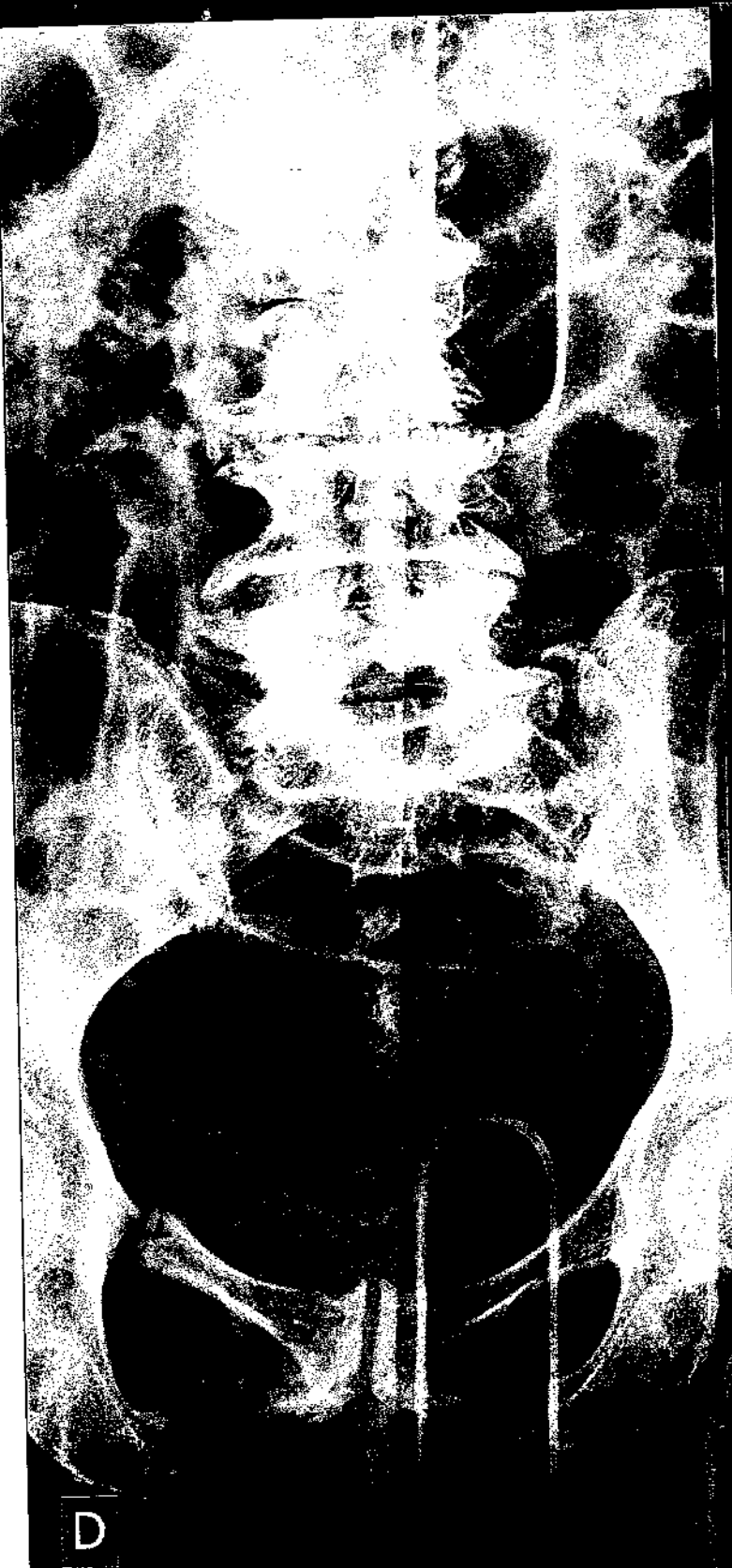

49.9 %

29/3/2019 11:39:39

IZAURA SEVERINO DOS SANTOS ,

HOSPITAL GERAL DE RORAIMA



51.1 %

29/3/2019 11:39:39





88,6 %

29/3/2019 11:39:39

IZAURA SEVERINO DOS SANTOS ,

HOSPITAL GERAL DE RORAIMA



88,6 %

29/3/2019 11:39:39

D

D

IZAURA SEVERINO DOS SANTOS  
HOSPITAL GERAL DE RORAIMA

29/3/2019 11:39:39

65 1 %



10	11	12	13	14	15	16	17	18	19	20	21	22	23	24	25	26	27	28	29	30	31	32	33	34	35	36	37	38	39	40	41	42	43	44	45	46	47	48	49	50	51	52	53	54	55	56	57	58	59	60	61	62	63	64	65	66	67	68	69	70	71	72	73	74	75	76	77	78	79	80	81	82	83	84	85	86	87	88	89	90	91	92	93	94	95	96	97	98	99	100
----	----	----	----	----	----	----	----	----	----	----	----	----	----	----	----	----	----	----	----	----	----	----	----	----	----	----	----	----	----	----	----	----	----	----	----	----	----	----	----	----	----	----	----	----	----	----	----	----	----	----	----	----	----	----	----	----	----	----	----	----	----	----	----	----	----	----	----	----	----	----	----	----	----	----	----	----	----	----	----	----	----	----	----	----	----	----	----	----	----	-----

IZAUARA SEVERINA DOS SANT

Philips Brilliance 6 ST F  
29 Mar 2019 12:00:16.0 80676-2  
120KV, 264mAs 10.26 mm  
SC 449.0 mm  
SN 2.00 mm



CL 279  
UL 1754

P

IZAUARA SEVERINA DOS SANT

Philips Brilliance 6 ST F  
29 Mar 2019 12:00:16.0 80676-3  
120KV, 264mAs 10.53 mm  
SC 449.0 mm  
SN 2.00 mm



CL 279  
UL 1754

P

IZAUARA SEVERINA DOS SANT

Philips Brilliance 6 ST F  
29 Mar 2019 12:00:16.0 80676-4  
120KV, 264mAs 10.79 mm  
SC 449.0 mm  
SN 2.00 mm



CL 279  
UL 1754

P

IZAUARA SEVERINA DOS SANT

Philips Brilliance 6 ST F  
29 Mar 2019 12:00:16.0 80676-5  
120KV, 264mAs 10.84 mm  
SC 449.0 mm  
SN 2.00 mm



CL 279  
UL 1754

P

IZAUARA SEVERINA DOS SANT

Philips Brilliance 6 ST F  
29 Mar 2019 12:00:16.0 80676-6  
120KV, 264mAs 11.32 mm  
SC 449.0 mm  
SN 2.00 mm



CL 279  
UL 1754

P

IZAUARA SEVERINA DOS SANT

Philips Brilliance 6 ST F  
29 Mar 2019 12:00:16.0 80676-7  
120KV, 264mAs 11.58 mm  
SC 449.0 mm  
SN 2.00 mm



CL 279  
UL 1754

P

IZAUARA SEVERINA DOS SANT

Philips Brilliance 6 ST F  
29 Mar 2019 12:00:16.0 80676-8  
120KV, 264mAs 11.84 mm  
SC 449.0 mm  
SN 2.00 mm



CL 279  
UL 1754

P

IZAUARA SEVERINA DOS SANT

Philips Brilliance 6 ST F  
29 Mar 2019 12:00:16.0 80676-9  
120KV, 264mAs 12.00 mm  
SC 449.0 mm  
SN 2.00 mm



CL 279  
UL 1754

P

IZAUARA SEVERINA DOS SANT

Philips Brilliance 6 ST F  
29 Mar 2019 12:00:16.0 80676-10  
120KV, 264mAs 12.37 mm  
SC 449.0 mm  
SN 2.00 mm



IZAUARA SEVERINA DOS SANT

Philips Brilliance 6 ST F  
29 Mar 2019 12:00:16.0 80676-11  
120KV, 264mAs 12.63 mm  
SC 449.0 mm  
SN 2.00 mm



IZAUARA SEVERINA DOS SANT

Philips Brilliance 6 ST F  
29 Mar 2019 12:00:16.0 80676-12  
120KV, 264mAs 12.89 mm  
SC 449.0 mm  
SN 2.00 mm

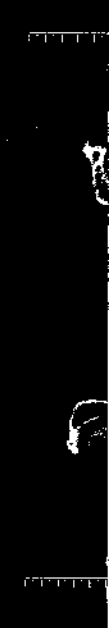

IZAUARA SEVERINA DOS SANT

Philips Brilliance 6 ST F  
29 Mar 2019 12:00:16.0 80676-13  
120KV, 264mAs 13.15 mm  
SC 449.0 mm  
SN 2.00 mm

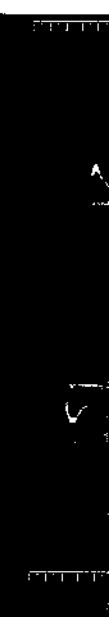

10 cm

10 cm

10 cm

10 cm

P  
C1 279  
M1 1754

P  
C1 279  
M1 1754

P  
C1 279  
M1 1754

P  
C1 279  
M1 1754

TAUHA SEVERINA DOG SAND

PHOTO TAUHA SEVERINA DOG SAND

PHOTO TAUHA SEVERINA DOG SAND

PHOTO TAUHA SEVERINA DOG SAND

PHOTO

PHILIPS Brilliance 6 SE F  
29 Mar 2019 12:00:15.0 80676-14  
120KV, 26mAs 13.42 mm  
SC 449.0 mm  
SF 2.00 mm

PHILIPS Brilliance 6 SE F  
29 Mar 2019 12:00:16.0 80676-15  
120KV, 26mAs 13.66 mm  
SC 449.0 mm  
SF 2.00 mm

PHILIPS Brilliance 6 SE F  
29 Mar 2019 12:00:15.0 80676-14  
120KV, 26mAs 13.95 mm  
SC 449.0 mm  
SF 2.00 mm

PHILIPS Brilliance 6 SE F  
29 Mar 2019 12:00:16.0  
120KV, 26mAs  
SC 449.0 mm  
SF 2.00 mm

10 cm

10 cm

10 cm

10 cm

P  
C1 279  
M1 1754

P  
C1 279  
M1 1754

P  
C1 279  
M1 1754

P  
C1 279  
M1 1754

TAUHA SEVERINA DOG SAND

PHOTO TAUHA SEVERINA DOG SAND

PHOTO TAUHA SEVERINA DOG SAND

PHOTO TAUHA SEVERINA DOG SAND

PHOTO

PHILIPS Brilliance 6 SE F  
29 Mar 2019 12:00:16.0 80676-16  
120KV, 26mAs 13.47 mm  
SC 449.0 mm  
SF 2.00 mm

PHILIPS Brilliance 6 SE F  
29 Mar 2019 12:00:15.0 80676-19  
120KV, 26mAs 13.74 mm  
SC 449.0 mm  
SF 2.00 mm

PHILIPS Brilliance 6 SE F  
29 Mar 2019 12:00:15.0 80676-20  
120KV, 26mAs 13.00 mm  
SC 449.0 mm  
SF 2.00 mm

PHILIPS Brilliance 6 SE F  
29 Mar 2019 12:00:15.0  
120KV, 26mAs  
SC 449.0 mm  
SF 2.00 mm

10 cm

10 cm

10 cm

10 cm

P  
C1 279  
M1 1754

P  
C1 279  
M1 1754

P  
C1 279  
M1 1754

P  
C1 279  
M1 1754





P  
C1 33  
M1 350

C1 33  
M1 350

C1 33  
M1 350

P

C1 33  
M1 350

IMMURA SEVERINA DOG SANT  
22.8  
40677-13  
12011.17 mm  
SET 2.100 mm  
PHILIPS Brilliance 6 ST F  
29 Mar 2019 13:00:15.0 80677-13  
12011.17 mm  
SET 2.100 mm

IMMURA SEVERINA DOG SANT  
PHILIPS Brilliance 6 ST F  
29 Mar 2019 13:00:15.0 80677-15  
12011.17 mm  
SET 2.100 mm

IMMURA SEVERINA DOG SANT  
PHILIPS Brilliance 6 ST F  
29 Mar 2019 13:00:15.0 80677-16  
12011.17 mm  
SET 2.100 mm

IMMURA SEVERINA DOG SANT  
PHILIPS Brilliance 6 ST F  
29 Mar 2019 13:00:15.0 80677-17  
12011.17 mm  
SET 2.100 mm

P  
C1 33  
M1 350

P  
C1 33  
M1 350

P  
C1 33  
M1 350

P

C1 33  
M1 350

IMMURA SEVERINA DOG SANT  
PHILIPS Brilliance 6 ST F  
29 Mar 2019 13:00:15.0 80677-18  
12011.17 mm  
SET 2.100 mm

IMMURA SEVERINA DOG SANT  
PHILIPS Brilliance 6 ST F  
29 Mar 2019 13:00:15.0 80677-19  
12011.17 mm  
SET 2.100 mm

IMMURA SEVERINA DOG SANT  
PHILIPS Brilliance 6 ST F  
29 Mar 2019 13:00:15.0 80677-20  
12011.17 mm  
SET 2.100 mm

IMMURA SEVERINA DOG SANT  
PHILIPS Brilliance 6 ST F  
29 Mar 2019 13:00:15.0 80677-21  
12011.17 mm  
SET 2.100 mm

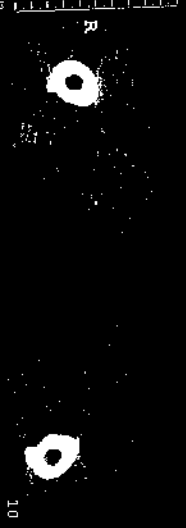

P  
C1 33  
M1 350

P  
C1 33  
M1 350

P  
C1 33  
M1 350

P

C1 33  
M1 350

CI 330  
MI 1754

CI 330  
MI 1754

CI 330  
MI 1754

CI 330  
MI 1754

TEAURA SEVERINA DOS SANT  
Philippe Brilliance 6 CE F  
29 Mar 2019 12:00:16.0 80313-4  
120KV, 200mas 19.50 mm  
SC 290.0 mm  
SD 2.15 mm



PHOT. TEAURA SEVERINA DOS SANT  
Philippe Brilliance 6 CE F  
29 Mar 2019 12:00:16.0 80313-4  
120KV, 200mas 19.50 mm  
SC 290.0 mm  
SD 2.15 mm

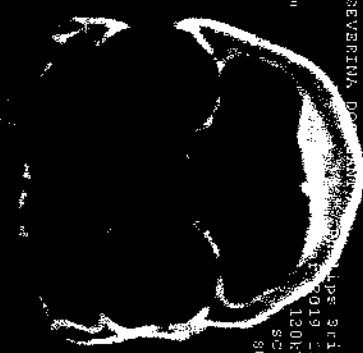

PHOT. TEAURA SEVERINA DOS SANT  
Philippe Brilliance 6 CE F  
29 Mar 2019 12:00:16.0 80313-5  
120KV, 200mas 25.39 mm  
SC 290.0 mm  
SD 2.15 mm



PHOT. TEAURA SEVERINA DOS SANT  
Philippe Brilliance 6 CE F  
29 Mar 2019 12:00:16.0 80313-5  
120KV, 200mas 33.49 mm  
SC 290.0 mm  
SD 2.15 mm

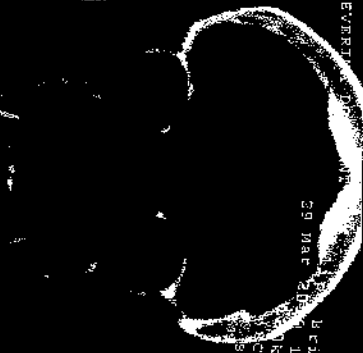

PHOT. TEAURA SEVERINA DOS SANT  
Philippe Brilliance 6 CE F  
29 Mar 2019 12:00:16.0 80313-5  
120KV, 200mas 33.49 mm  
SC 290.0 mm  
SD 2.15 mm

CI 330  
MI 1754

CI 330  
MI 1754

CI 330  
MI 1754

CI 330  
MI 1754

TEAURA SEVERINA DOS SANT  
Philippe Brilliance 6 CE F  
29 Mar 2019 12:00:16.0 80313-7  
120KV, 200mas 19.50 mm  
SC 290.0 mm  
SD 2.15 mm



PHOT. TEAURA SEVERINA DOS SANT  
Philippe Brilliance 6 CE F  
29 Mar 2019 12:00:16.0 80313-8  
120KV, 200mas 19.50 mm  
SC 290.0 mm  
SD 2.15 mm



PHOT. TEAURA SEVERINA DOS SANT  
Philippe Brilliance 6 CE F  
29 Mar 2019 12:00:16.0 80313-9  
120KV, 200mas 21.59 mm  
SC 290.0 mm  
SD 2.15 mm



PHOT. TEAURA SEVERINA DOS SANT  
Philippe Brilliance 6 CE F  
29 Mar 2019 12:00:16.0 80313-1  
120KV, 200mas 26.49 mm  
SC 290.0 mm  
SD 2.15 mm



PHOT. TEAURA SEVERINA DOS SANT  
Philippe Brilliance 6 CE F  
29 Mar 2019 12:00:16.0 80313-1  
120KV, 200mas 26.49 mm  
SC 290.0 mm  
SD 2.15 mm

CI 330  
MI 1754

CI 330  
MI 1754

CI 330  
MI 1754

CI 330  
MI 1754

LAURA SEVERINA LOS SANT

Philips Brilliance 6 GT F  
29 Mar 2019 12:00:16.0 80312-2  
120KV, 200mAs 5.50 mm  
SC 290.0 mm  
SF 2.15 mm



F

CL 61  
WL 199

LAURA SEVERINA LOS SANT

Philips Brilliance 6 GT F  
29 Mar 2019 12:00:16.0 80312-3  
120KV, 200mAs 13.00 mm  
SC 290.0 mm  
SF 2.15 mm



F

CL 61  
WL 199

LAURA SEVERINA LOS SANT

Philips Brilliance 6 GT F  
29 Mar 2019 12:00:16.0 80312-4  
120KV, 200mAs 19.50 mm  
SC 290.0 mm  
SF 2.15 mm

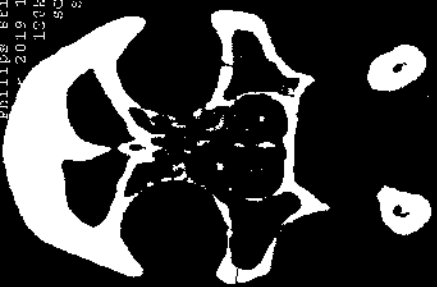

F

CL 61  
WL 199

LAURA SEVERINA LOS SANT

Philips Brilliance 6 GT F  
29 Mar 2019 12:00:16.0 80312-5  
120KV, 200mAs 19.50 mm  
SC 290.0 mm  
SF 2.15 mm

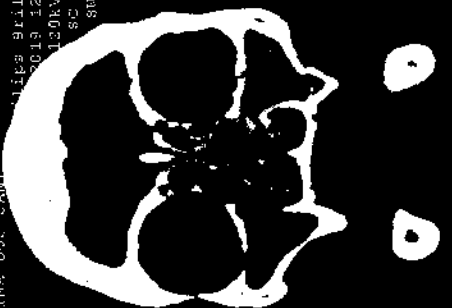

F

CL 61  
WL 199

LAURA SEVERINA LOS SANT

Philips Brilliance 6 GT F  
29 Mar 2019 12:00:16.0 80312-6  
120KV, 200mAs 32.49 mm  
SC 290.0 mm  
SF 2.15 mm



F

CL 61  
WL 199

LAURA SEVERINA LOS SANT

Philips Brilliance 6 GT F  
29 Mar 2019 12:00:16.0 80312-7  
120KV, 200mAs 36.99 mm  
SC 290.0 mm  
SF 2.15 mm



F

CL 61  
WL 199

LAURA SEVERINA LOS SANT

Philips Brilliance 6 GT F  
29 Mar 2019 12:00:16.0 80312-8  
120KV, 200mAs 45.49 mm  
SC 290.0 mm  
SF 2.15 mm



F

CL 61  
WL 199

LAURA SEVERINA LOS SANT

Philips Brilliance 6 GT F  
29 Mar 2019 12:00:16.0 80312-9  
120KV, 200mAs 45.49 mm  
SC 290.0 mm  
SF 2.15 mm



F

CL 61  
WL 199

LAURA SEVERINA LOS SANT

Philips Brilliance 6 GT F  
29 Mar 2019 12:00:16.0 80312-10  
120KV, 200mAs 53.49 mm  
SC 290.0 mm  
SF 2.15 mm



F

CL 61  
WL 199

LAURA SEVERINA LOS SANT

Philips Brilliance 6 GT F  
29 Mar 2019 12:00:16.0 80312-11  
120KV, 200mAs 6.00 mm  
SC 290.0 mm  
SF 2.15 mm



F

CL 61  
WL 199

LAURA SEVERINA LOS SANT

Philips Brilliance 6 GT F  
29 Mar 2019 12:00:16.0 80312-8  
120KV, 200mAs 5.50 mm  
SC 290.0 mm  
SF 2.15 mm



F

CL 61  
WL 199

LAURA SEVERINA LOS SANT

Philips Brilliance 6 GT F  
29 Mar 2019 12:00:16.0 80312-9  
120KV, 200mAs 5.50 mm  
SC 290.0 mm  
SF 2.15 mm



F

CL 61  
WL 199

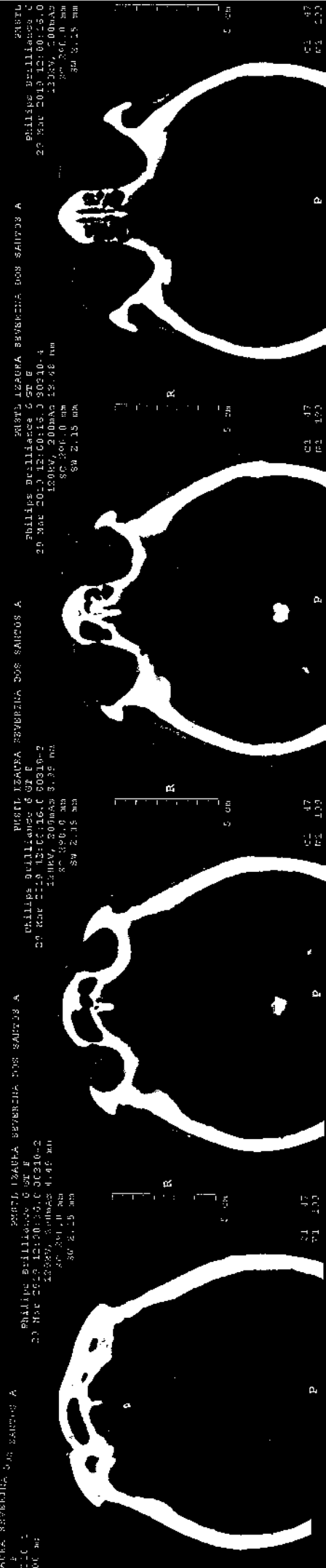

PHILIPS Brilliance 6 ST F  
20 Mar 2013 12:00:15.0  
120kV, 200mAs 12.48 mm  
8° 200.0 mm  
SW 2.15 mm

PHILIPS Brilliance 6 ST F  
20 Mar 2013 12:00:15.0  
120kV, 200mAs 12.48 mm  
8° 200.0 mm  
SW 2.15 mm

PHILIPS Brilliance 6 ST F  
20 Mar 2013 12:00:15.0  
120kV, 200mAs 12.48 mm  
8° 200.0 mm  
SW 2.15 mm

PHILIPS Brilliance 6 ST F  
20 Mar 2013 12:00:15.0  
120kV, 200mAs 12.48 mm  
8° 200.0 mm  
SW 2.15 mm

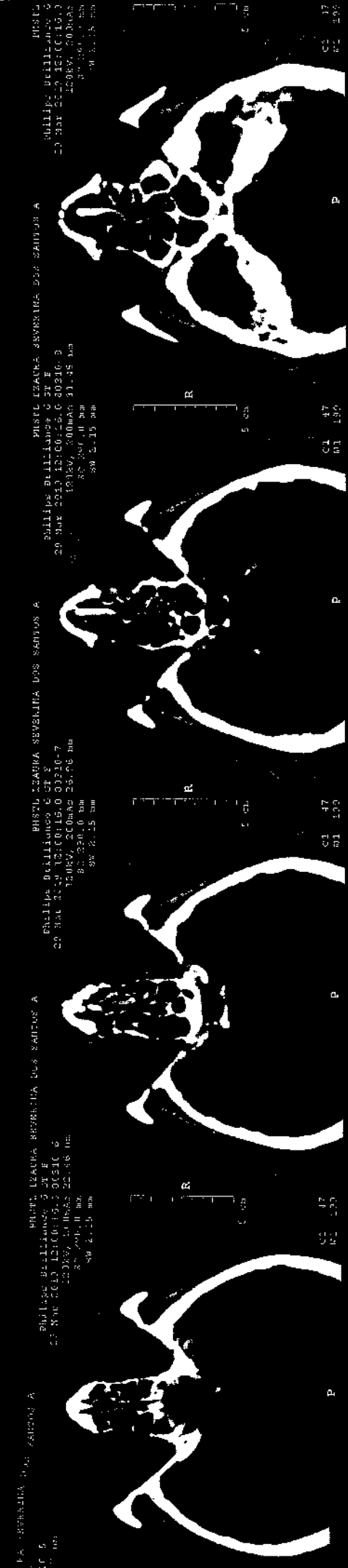

PHILIPS Brilliance 6 ST F  
20 Mar 2013 12:00:15.0  
120kV, 200mAs 12.48 mm  
8° 200.0 mm  
SW 2.15 mm

PHILIPS Brilliance 6 ST F  
20 Mar 2013 12:00:15.0  
120kV, 200mAs 12.48 mm  
8° 200.0 mm  
SW 2.15 mm

PHILIPS Brilliance 6 ST F  
20 Mar 2013 12:00:15.0  
120kV, 200mAs 12.48 mm  
8° 200.0 mm  
SW 2.15 mm

PHILIPS Brilliance 6 ST F  
20 Mar 2013 12:00:15.0  
120kV, 200mAs 12.48 mm  
8° 200.0 mm  
SW 2.15 mm

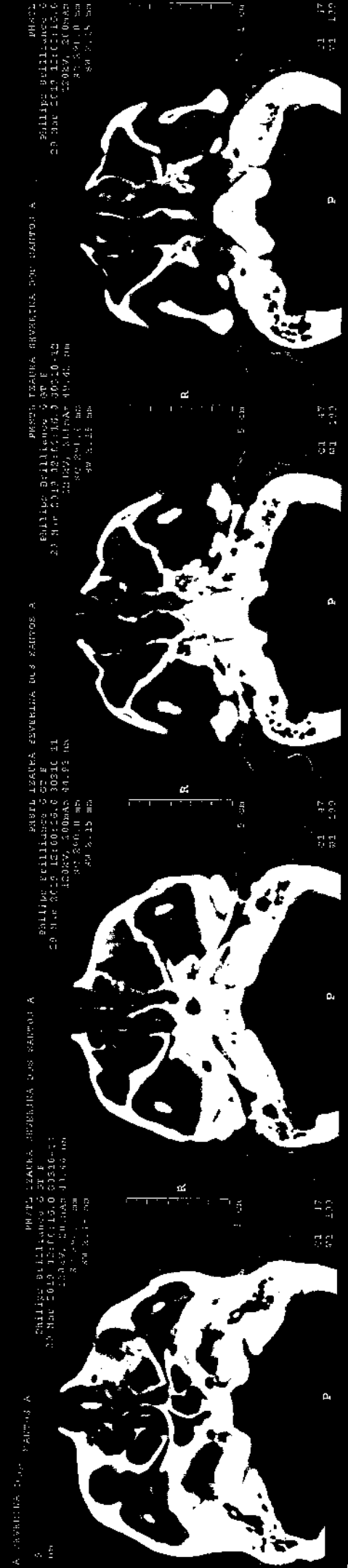

PHILIPS Brilliance 6 ST F  
20 Mar 2013 12:00:15.0  
120kV, 200mAs 12.48 mm  
8° 200.0 mm  
SW 2.15 mm

PHILIPS Brilliance 6 ST F  
20 Mar 2013 12:00:15.0  
120kV, 200mAs 12.48 mm  
8° 200.0 mm  
SW 2.15 mm

PHILIPS Brilliance 6 ST F  
20 Mar 2013 12:00:15.0  
120kV, 200mAs 12.48 mm  
8° 200.0 mm  
SW 2.15 mm

PHILIPS Brilliance 6 ST F  
20 Mar 2013 12:00:15.0  
120kV, 200mAs 12.48 mm  
8° 200.0 mm  
SW 2.15 mm

PHOTO: LAMPA SEVERINA DOS SANTOS A

PHILIPPE BILLIARDINO S ET E  
20 MAR 2019 12:00:16.0 00210-14  
1208KV, 500uA, 09:15 nm  
82 200.0 nm  
80 2.15 nm



PHILIPPE BILLIARDINO S ET E  
20 MAR 2019 12:00:16.0 00210-15  
1208KV, 500uA, 09:16 nm  
82 200.0 nm  
80 2.15 nm

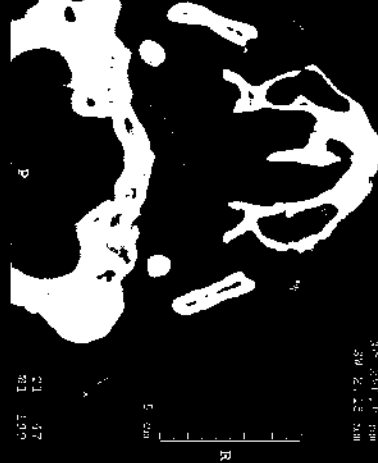

PHILIPPE BILLIARDINO S ET E  
20 MAR 2019 12:00:16.0 00210-16  
1208KV, 500uA, 09:17 nm  
82 200.0 nm  
80 2.15 nm

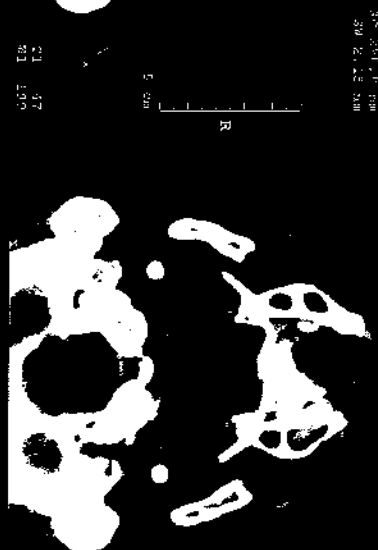

PHILIPPE BILLIARDINO S ET E  
20 MAR 2019 12:00:16.0 00210-17  
1208KV, 500uA, 09:18 nm  
82 200.0 nm  
80 2.15 nm

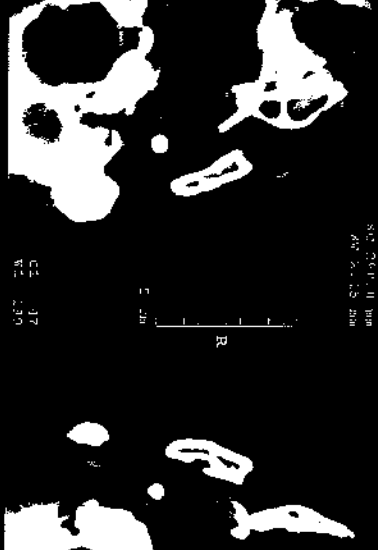

PHILIPPE BILLIARDINO S ET E  
20 MAR 2019 12:00:16.0 00210-18  
1208KV, 500uA, 09:19 nm  
82 200.0 nm  
80 2.15 nm



PHOTO: LAMPA SEVERINA DOS SANTOS A

PHILIPPE BILLIARDINO S ET E  
20 MAR 2019 12:00:16.0 00210-19  
1208KV, 500uA, 09:20 nm  
82 200.0 nm  
80 2.15 nm



PHILIPPE BILLIARDINO S ET E  
20 MAR 2019 12:00:16.0 00210-10  
1208KV, 500uA, 09:21 nm  
82 200.0 nm  
80 2.15 nm



PHILIPPE BILLIARDINO S ET E  
20 MAR 2019 12:00:16.0 00210-11  
1208KV, 500uA, 09:22 nm  
82 200.0 nm  
80 2.15 nm

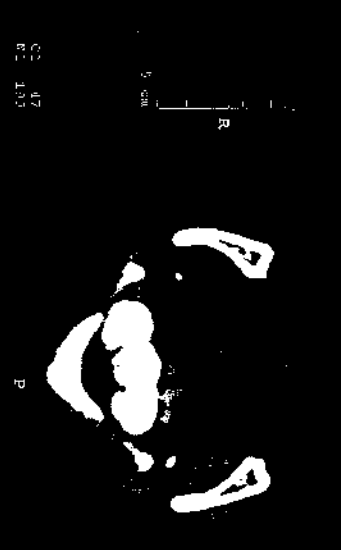

PHILIPPE BILLIARDINO S ET E  
20 MAR 2019 12:00:16.0 00210-12  
1208KV, 500uA, 09:23 nm  
82 200.0 nm  
80 2.15 nm

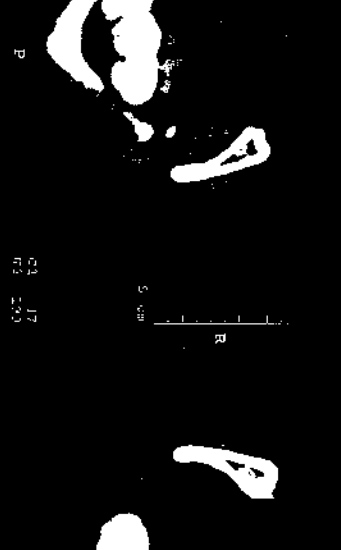

PHILIPPE BILLIARDINO S ET E  
20 MAR 2019 12:00:16.0 00210-13  
1208KV, 500uA, 09:24 nm  
82 200.0 nm  
80 2.15 nm



PHOTO: LAMPA SEVERINA DOS SANTOS A

PHILIPPE BILLIARDINO S ET E  
20 MAR 2019 12:00:16.0 00210-22  
1208KV, 500uA, 09:25 nm  
82 200.0 nm  
80 2.15 nm



PHILIPPE BILLIARDINO S ET E  
20 MAR 2019 12:00:16.0 00210-23  
1208KV, 500uA, 09:26 nm  
82 200.0 nm  
80 2.15 nm



PHILIPPE BILLIARDINO S ET E  
20 MAR 2019 12:00:16.0 00210-24  
1208KV, 500uA, 09:27 nm  
82 200.0 nm  
80 2.15 nm



PHILIPPE BILLIARDINO S ET E  
20 MAR 2019 12:00:16.0 00210-25  
1208KV, 500uA, 09:28 nm  
82 200.0 nm  
80 2.15 nm

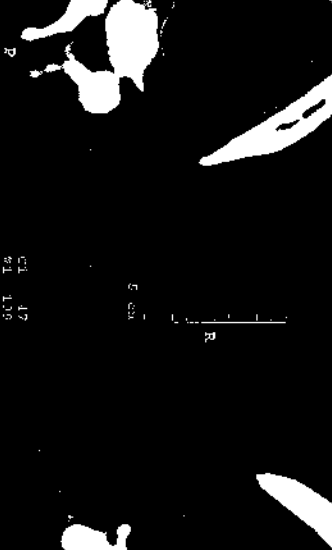

PHILIPPE BILLIARDINO S ET E  
20 MAR 2019 12:00:16.0 00210-26  
1208KV, 500uA, 09:29 nm  
82 200.0 nm  
80 2.15 nm



ICAURA SEVERINA DOS

PHILLIPS BRILLIANCE GT F

PHILLIPS BRILLIANCE GT F

PHILLIPS BRILLIANCE GT F

PHILLIPS BRILLIANCE GT F

29 Mar 2019 12:00:11 8039-6  
120KV, 200mAs 4.88 mm  
SC 290.0 mm  
SW 2.15 mm

29 Mar 2019 12:00:11 8039-7  
120KV, 200mAs 4.88 mm  
SC 290.0 mm  
SW 2.15 mm

29 Mar 2019 12:00:11 8039-8  
120KV, 200mAs 4.75 mm  
SC 290.0 mm  
SW 2.15 mm

29 Mar 2019 12:00:11 8039-4  
120KV, 200mAs 14.63 mm  
SC 290.0 mm  
SW 2.15 mm

29 Mar 2019 12:00:11 8039-5  
120KV, 200mAs 19.51 mm  
SC 290.0 mm  
SW 2.15 mm

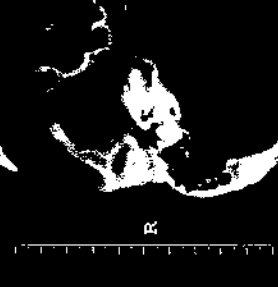
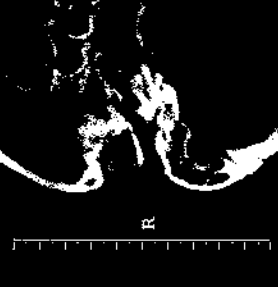
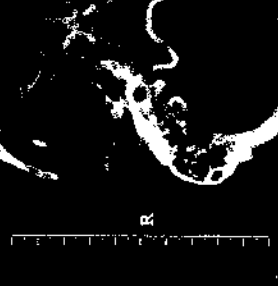
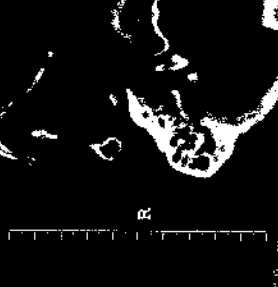

P

CL 330  
WL 1754

P

CL 330  
WL 1754

P

CL 330  
WL 1754

P

CL 330  
WL 1754

P

CL 330  
WL 1754

ICAURA SEVERINA DOS

PHILLIPS BRILLIANCE GT F

PHILLIPS BRILLIANCE GT F

PHILLIPS BRILLIANCE GT F

PHILLIPS BRILLIANCE GT F

29 Mar 2019 12:00:11 8039-6  
120KV, 200mAs 20.57 mm  
SC 290.0 mm  
SW 2.15 mm

29 Mar 2019 12:00:11 8039-7  
120KV, 200mAs 20.57 mm  
SC 290.0 mm  
SW 2.15 mm

29 Mar 2019 12:00:11 8039-8  
120KV, 200mAs 34.19 mm  
SC 290.0 mm  
SW 2.15 mm

29 Mar 2019 12:00:11 8039-9  
120KV, 200mAs 39.02 mm  
SC 290.0 mm  
SW 2.15 mm

29 Mar 2019 12:00:11 8039-10  
120KV, 200mAs 43.90 mm  
SC 290.0 mm  
SW 2.15 mm

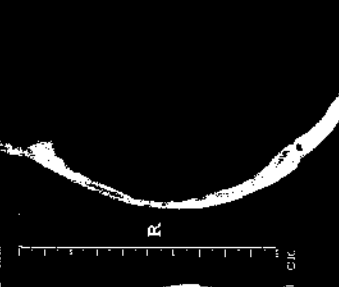
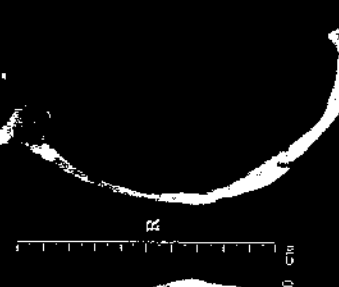
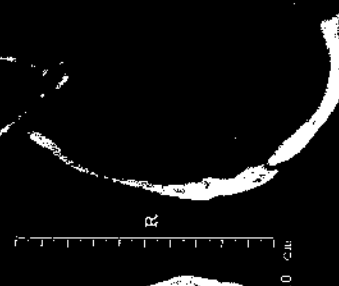

P

CL 330  
WL 1754

P

CL 330  
WL 1754

P

CL 330  
WL 1754

P

CL 330  
WL 1754

P

CL 330  
WL 1754

ICAURA SEVERINA DOS

PHILLIPS BRILLIANCE GT F

PHILLIPS BRILLIANCE GT F

PHILLIPS BRILLIANCE GT F

PHILLIPS BRILLIANCE GT F

29 Mar 2019 12:00:11 8039-11  
120KV, 200mAs 53.05 mm  
SC 290.0 mm  
SW 2.15 mm

29 Mar 2019 12:00:11 8039-12  
120KV, 200mAs 53.05 mm  
SC 290.0 mm  
SW 2.15 mm

29 Mar 2019 12:00:11 8039-13  
120KV, 200mAs 58.53 mm  
SC 290.0 mm  
SW 2.15 mm

29 Mar 2019 12:00:11 8039-14  
120KV, 200mAs 63.41 mm  
SC 290.0 mm  
SW 2.15 mm

29 Mar 2019 12:00:11 8039-15  
120KV, 200mAs 68.59 mm  
SC 290.0 mm  
SW 2.15 mm

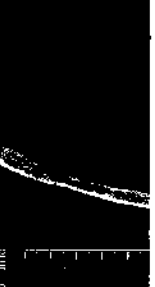
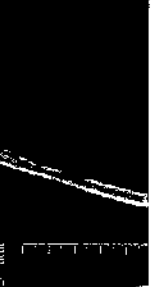
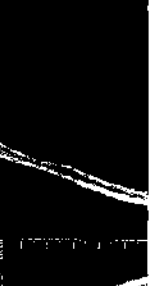
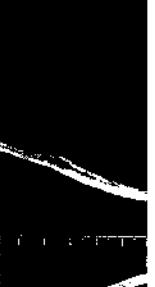



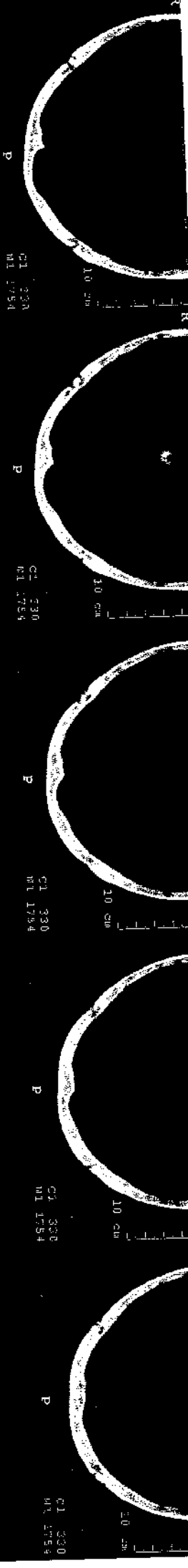

ICAUUA SEVERINA ECG  
PHILIPS BRILLIANCE CT F  
29 MAR 2019 12:00:11 8028-18  
120KV, 200mAs 52.83 mm  
SC 230.0 mm  
SP 2.15 mm

ICAUUA SEVERINA ECG  
PHILIPS BRILLIANCE CT F  
29 MAR 2019 12:00:11 8028-18  
120KV, 200mAs 52.83 mm  
SC 230.0 mm  
SP 2.15 mm

ICAUUA SEVERINA ECG  
PHILIPS BRILLIANCE CT F  
29 MAR 2019 12:00:11 8028-18  
120KV, 200mAs 52.83 mm  
SC 230.0 mm  
SP 2.15 mm

ICAUUA SEVERINA ECG  
PHILIPS BRILLIANCE CT F  
29 MAR 2019 12:00:11 8028-18  
120KV, 200mAs 52.83 mm  
SC 230.0 mm  
SP 2.15 mm

ICAUUA SEVERINA ECG  
PHILIPS BRILLIANCE CT F  
29 MAR 2019 12:00:11 8028-18  
120KV, 200mAs 52.83 mm  
SC 230.0 mm  
SP 2.15 mm

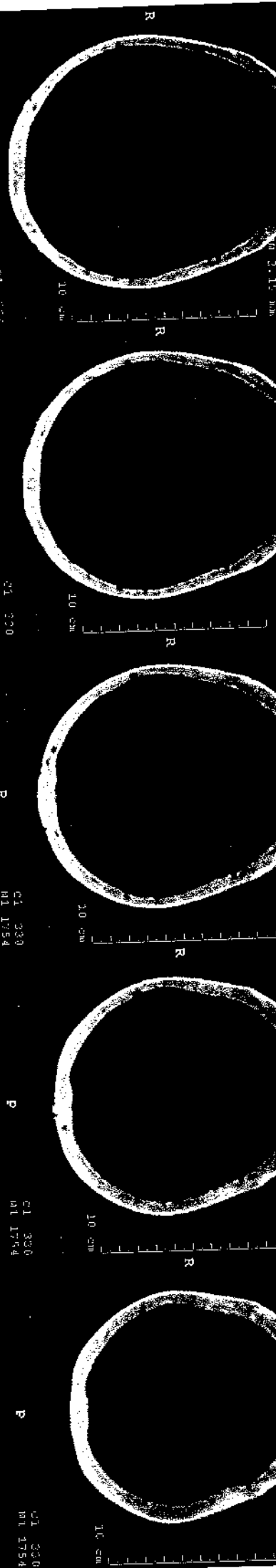

ICAUUA SEVERINA ECG  
PHILIPS BRILLIANCE CT F  
29 MAR 2019 12:00:11 8028-18  
120KV, 200mAs 52.83 mm  
SC 230.0 mm  
SP 2.15 mm

ICAUUA SEVERINA ECG  
PHILIPS BRILLIANCE CT F  
29 MAR 2019 12:00:11 8028-18  
120KV, 200mAs 52.83 mm  
SC 230.0 mm  
SP 2.15 mm

ICAUUA SEVERINA ECG  
PHILIPS BRILLIANCE CT F  
29 MAR 2019 12:00:11 8028-18  
120KV, 200mAs 52.83 mm  
SC 230.0 mm  
SP 2.15 mm

ICAUUA SEVERINA ECG  
PHILIPS BRILLIANCE CT F  
29 MAR 2019 12:00:11 8028-18  
120KV, 200mAs 52.83 mm  
SC 230.0 mm  
SP 2.15 mm

ICAUUA SEVERINA ECG  
PHILIPS BRILLIANCE CT F  
29 MAR 2019 12:00:11 8028-18  
120KV, 200mAs 52.83 mm  
SC 230.0 mm  
SP 2.15 mm



ICAUUA SEVERINA ECG  
PHILIPS BRILLIANCE CT F  
29 MAR 2019 12:00:11 8028-18  
120KV, 200mAs 52.83 mm  
SC 230.0 mm  
SP 2.15 mm

ICAUUA SEVERINA ECG  
PHILIPS BRILLIANCE CT F  
29 MAR 2019 12:00:11 8028-18  
120KV, 200mAs 52.83 mm  
SC 230.0 mm  
SP 2.15 mm

ICAUUA SEVERINA ECG  
PHILIPS BRILLIANCE CT F  
29 MAR 2019 12:00:11 8028-18  
120KV, 200mAs 52.83 mm  
SC 230.0 mm  
SP 2.15 mm

ICAUUA SEVERINA ECG  
PHILIPS BRILLIANCE CT F  
29 MAR 2019 12:00:11 8028-18  
120KV, 200mAs 52.83 mm  
SC 230.0 mm  
SP 2.15 mm

ICAUUA SEVERINA ECG  
PHILIPS BRILLIANCE CT F  
29 MAR 2019 12:00:11 8028-18  
120KV, 200mAs 52.83 mm  
SC 230.0 mm  
SP 2.15 mm

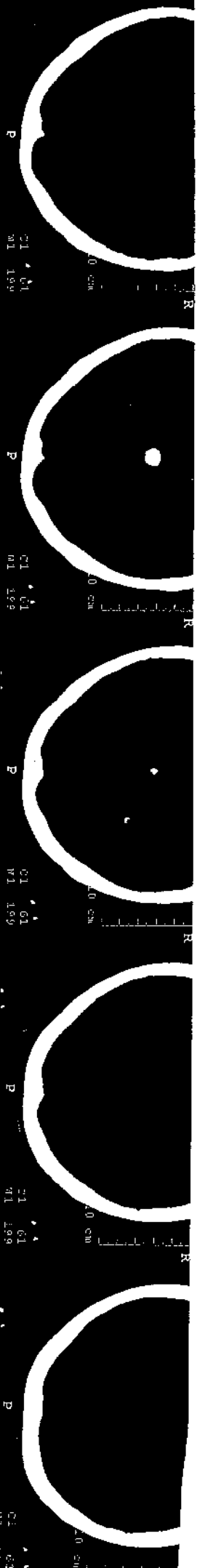
[illegible][illegible][illegible]

(a)  $\text{Y} = 0.0001\text{X}^2 + 0.0001\text{X} + 0.0001$

(b)  $\text{Y} = 0.0001\text{X}^2 + 0.0001\text{X} + 0.0001$

(c)  $\text{Y} = 0.0001\text{X}^2 + 0.0001\text{X} + 0.0001$

(d)  $\text{Y} = 0.0001\text{X}^2 + 0.0001\text{X} + 0.0001$

1. *Phragmites australis* (Cav.) Trin. ex Steud.

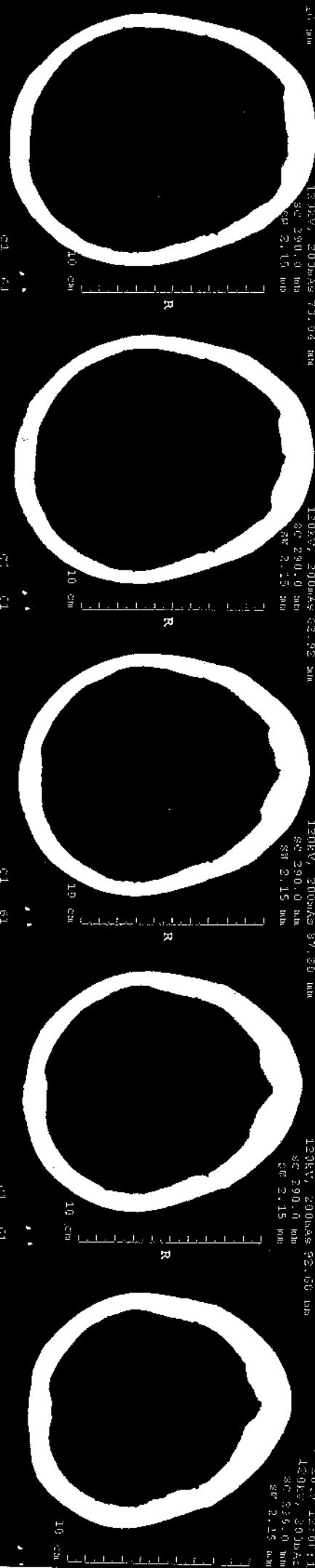

PONTI ICAURA SEVERINA DOG  
PONTI ICAURA SEVERINA DOG  
PONTI ICAURA SEVERINA DOG  
PONTI ICAURA SEVERINA DOG  
PONTI ICAURA SEVERINA DOG  
PONTI ICAURA SEVERINA DOG

[illegible][illegible]

Figure 1. The effect of the  $\alpha$  parameter on the  $\beta$  parameter. The  $\alpha$  parameter is the probability of a node being infected by a single contact. The  $\beta$  parameter is the probability of a node being infected by a contact with a given degree. The  $\alpha$  parameter is set to 0.1, 0.2, 0.3, 0.4, 0.5, 0.6, 0.7, 0.8, 0.9, and 1.0. The  $\beta$  parameter is set to 0.1, 0.2, 0.3, 0.4, 0.5, 0.6, 0.7, 0.8, 0.9, and 1.0. The  $\alpha$  parameter is set to 0.1, 0.2, 0.3, 0.4, 0.5, 0.6, 0.7, 0.8, 0.9, and 1.0. The  $\beta$  parameter is set to 0.1, 0.2, 0.3, 0.4, 0.5, 0.6, 0.7, 0.8, 0.9, and 1.0.

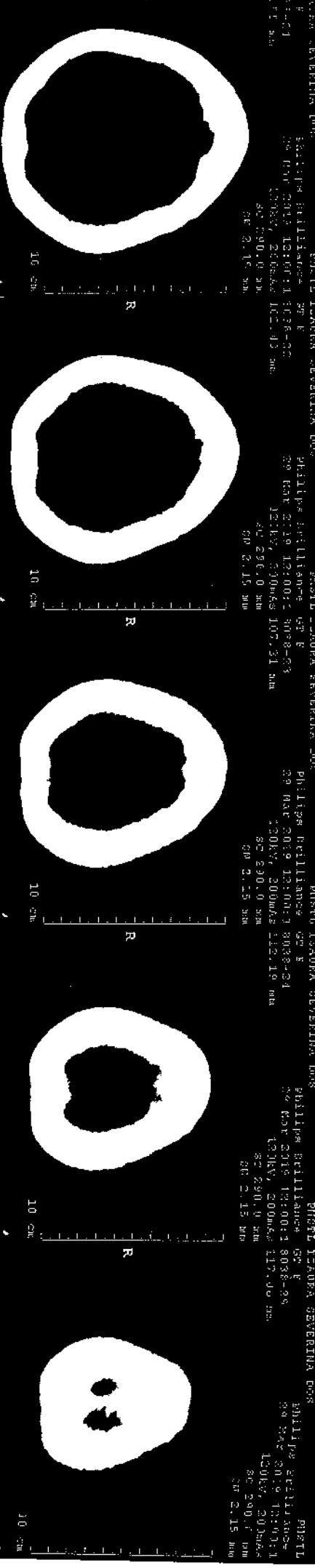
[illegible][illegible]

	0	1	2	3	4	5	6	7	8	9	10	11	12	13	14	15	16	17	18	19	20	21	22	23	24	25	26	27	28	29	30	31	32	33	34	35	36	37	38	39	40	41	42	43	44	45	46	47	48	49	50	51	52	53	54	55	56	57	58	59	60	61	62	63	64	65	66	67	68	69	70	71	72	73	74	75	76	77	78	79	80	81	82	83	84	85	86	87	88	89	90	91	92	93	94	95	96	97	98	99	100	101	102	103	104	105	106	107	108	109	110	111	112	113	114	115	116	117	118	119	120	121	122	123	124	125	126	127	128	129	130	131	132	133	134	135	136	137	138	139	140	141	142	143	144	145	146	147	148	149	150	151	152	153	154	155	156	157	158	159	160	161	162	163	164	165	166	167	168	169	170	171	172	173	174	175	176	177	178	179	180	181	182	183	184	185	186	187	188	189	190	191	192	193	194	195	196	197	198	199	200	201	202	203	204	205	206	207	208	209	210	211	212	213	214	215	216	217	218	219	220	221	222	223	224	225	226	227	228	229	230	231	232	233	234	235	236	237	238	239	240	241	242	243	244	245	246	247	248	249	250	251	252	253	254	255	256	257	258	259	260	261	262	263	264	265	266	267	268	269	270	271	272	273	274	275	276	277	278	279	280	281	282	283	284	285	286	287	288	289	290	291	292	293	294	295	296	297	298	299	300	301	302	303	304	305	306	307	308	309	310	311	312	313	314	315	316	317	318	319	320	321	322	323	324	325	326	327	328	329	330	331	332	333	334	335	336	337	338	339	340	341	342	343	344	345	346	347	348	349	350	351	352	353	354	355	356	357	358	359	360	361	362	363	364	365	366	367	368	369	370	371	372	373	374	375	376	377	378	379	380	381	382	383	384	385	386	387	388	389	390	391	392	393	394	395	396	397	398	399	400	401	402	403	404	405	406	407	408	409	410	411	412	413	414	415	416	417	418	419	420	421	422	423	424	425	426	427	428	429	430	431	432	433	434	435	436	437	438	439	440	441	442	443	444	445	446	447	448	449	450	451	452	453	454	455	456	457	458	459	460	461	462	463	464	465	466	467	468	469	470	471	472	473	474	475	476	477	478	479	480	481	482	483	484	485	486	487	488	489	490	491	492	493	494	495	496	497	498	499	500	501	502	503	504	505	506	507	508	509	510	511	512	513	514	515	516	517	518	519	520	521	522	523</
--	---	---	---	---	---	---	---	---	---	---	----	----	----	----	----	----	----	----	----	----	----	----	----	----	----	----	----	----	----	----	----	----	----	----	----	----	----	----	----	----	----	----	----	----	----	----	----	----	----	----	----	----	----	----	----	----	----	----	----	----	----	----	----	----	----	----	----	----	----	----	----	----	----	----	----	----	----	----	----	----	----	----	----	----	----	----	----	----	----	----	----	----	----	----	----	----	----	----	----	----	-----	-----	-----	-----	-----	-----	-----	-----	-----	-----	-----	-----	-----	-----	-----	-----	-----	-----	-----	-----	-----	-----	-----	-----	-----	-----	-----	-----	-----	-----	-----	-----	-----	-----	-----	-----	-----	-----	-----	-----	-----	-----	-----	-----	-----	-----	-----	-----	-----	-----	-----	-----	-----	-----	-----	-----	-----	-----	-----	-----	-----	-----	-----	-----	-----	-----	-----	-----	-----	-----	-----	-----	-----	-----	-----	-----	-----	-----	-----	-----	-----	-----	-----	-----	-----	-----	-----	-----	-----	-----	-----	-----	-----	-----	-----	-----	-----	-----	-----	-----	-----	-----	-----	-----	-----	-----	-----	-----	-----	-----	-----	-----	-----	-----	-----	-----	-----	-----	-----	-----	-----	-----	-----	-----	-----	-----	-----	-----	-----	-----	-----	-----	-----	-----	-----	-----	-----	-----	-----	-----	-----	-----	-----	-----	-----	-----	-----	-----	-----	-----	-----	-----	-----	-----	-----	-----	-----	-----	-----	-----	-----	-----	-----	-----	-----	-----	-----	-----	-----	-----	-----	-----	-----	-----	-----	-----	-----	-----	-----	-----	-----	-----	-----	-----	-----	-----	-----	-----	-----	-----	-----	-----	-----	-----	-----	-----	-----	-----	-----	-----	-----	-----	-----	-----	-----	-----	-----	-----	-----	-----	-----	-----	-----	-----	-----	-----	-----	-----	-----	-----	-----	-----	-----	-----	-----	-----	-----	-----	-----	-----	-----	-----	-----	-----	-----	-----	-----	-----	-----	-----	-----	-----	-----	-----	-----	-----	-----	-----	-----	-----	-----	-----	-----	-----	-----	-----	-----	-----	-----	-----	-----	-----	-----	-----	-----	-----	-----	-----	-----	-----	-----	-----	-----	-----	-----	-----	-----	-----	-----	-----	-----	-----	-----	-----	-----	-----	-----	-----	-----	-----	-----	-----	-----	-----	-----	-----	-----	-----	-----	-----	-----	-----	-----	-----	-----	-----	-----	-----	-----	-----	-----	-----	-----	-----	-----	-----	-----	-----	-----	-----	-----	-----	-----	-----	-----	-----	-----	-----	-----	-----	-----	-----	-----	-----	-----	-----	-----	-----	-----	-----	-----	-----	-----	-----	-----	-----	-----	-----	-----	-----	-----	-----	-----	-----	-----	-----	-----	-----	-----	-----	-----	-----	-----	-----	-----	-----	-----	-----	-----	-----	-----	-----	-----	-----	-----	-----	-----	-----	-----	-----	-----	-----	-----	-----	-----	-----	-----	-----	-----	-----	-----	-----	-----	-----	-----	-----	-----	-----	-----	-----	-----	-----	-----	-----	-----	-----	-----	-----	-----	-----	-----	-----	-----	-----	-----	-----	-----	-----	-----	-----	-----	-----	-----	-------

[illegible][illegible]

ISAURA SEVERINA DOS

Philips Brilliance ST F  
29 Mar 2019 12:00:13 8038-3  
120KV, 200mAs 9.76 mm  
SC 290.0 mm  
SP 2.15 mm

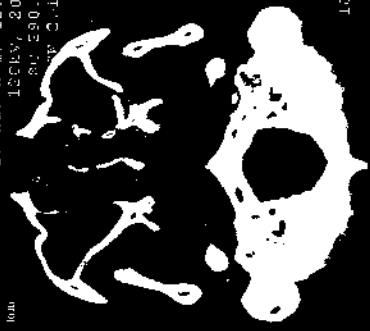

CT 61  
WI, 199

P

Philips Brilliance ST F

29 Mar 2019 12:00:13 8038-3  
120KV, 200mAs 9.76 mm  
SC 290.0 mm  
SP 2.15 mm

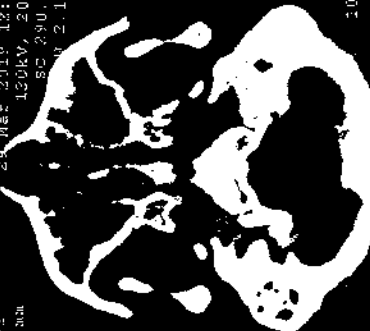

CT 61  
WI, 199

P

Philips Brilliance ST F

29 Mar 2019 12:00:13 8038-3  
120KV, 200mAs 9.76 mm  
SC 290.0 mm  
SP 2.15 mm

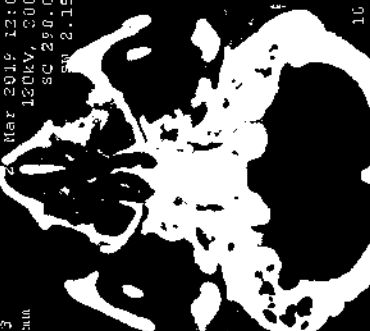

CT 61  
WI, 199

P

Philips Brilliance ST F

29 Mar 2019 12:00:13 8038-5  
120KV, 200mAs 19.52 mm  
SC 290.0 mm  
SP 2.15 mm

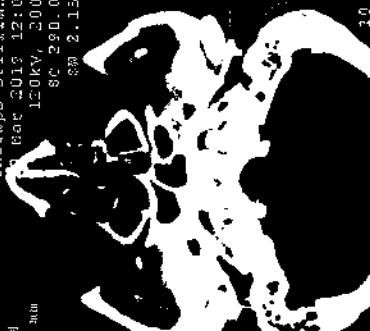

CT 61  
WI, 499

P

Philips Brilliance ST F

29 Mar 2019 12:00:13 8038-5  
120KV, 200mAs 19.52 mm  
SC 290.0 mm  
SP 2.15 mm

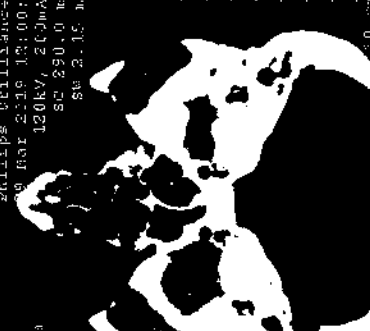

CT 61  
WI, 199

P

ISAURA SEVERINA DOS

Philips Brilliance ST F  
29 Mar 2019 12:00:13 8038-6  
120KV, 200mAs 24.27 mm  
SC 290.0 mm  
SP 2.15 mm

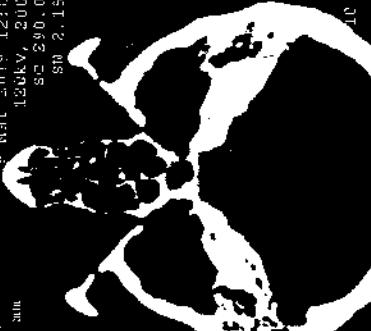

CT 61  
WI, 199

P

Philips Brilliance ST F

29 Mar 2019 12:00:13 8038-8  
120KV, 200mAs 34.14 mm  
SC 290.0 mm  
SP 2.15 mm

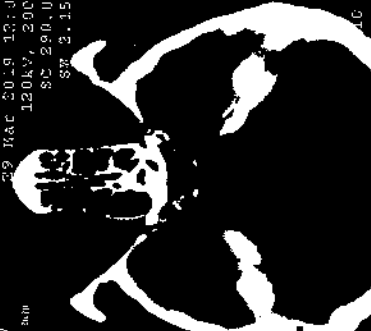

CT 61  
WI, 199

P

Philips Brilliance ST F

29 Mar 2019 12:00:13 8038-8  
120KV, 200mAs 34.02 mm  
SC 290.0 mm  
SP 2.15 mm



CT 61  
WI, 199

P

Philips Brilliance ST F

29 Mar 2019 12:00:13 8038-10  
120KV, 200mAs 43.70 mm  
SC 290.0 mm  
SP 2.15 mm



CT 61  
WI, 199

P

Philips Brilliance ST F

29 Mar 2019 12:00:13 8038-11  
120KV, 200mAs 49.63 mm  
SC 290.0 mm  
SP 2.15 mm

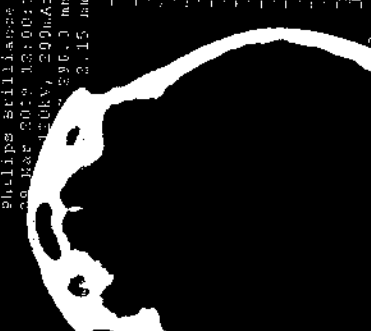

CT 61  
WI, 199

P

ISAURA SEVERINA DOS

Philips Brilliance ST F  
29 Mar 2019 12:00:13 8038-13  
120KV, 200mAs 53.45 mm  
SC 290.0 mm  
SP 2.15 mm



CT 61  
WI, 199

P

Philips Brilliance ST F

29 Mar 2019 12:00:13 8038-13  
120KV, 200mAs 53.53 mm  
SC 290.0 mm  
SP 2.15 mm



CT 61  
WI, 199

P

Philips Brilliance ST F

29 Mar 2019 12:00:13 8038-14  
120KV, 200mAs 63.42 mm  
SC 290.0 mm  
SP 2.15 mm



CT 61  
WI, 199

P

Philips Brilliance ST F

29 Mar 2019 12:00:13 8038-15  
120KV, 200mAs 63.29 mm  
SC 290.0 mm  
SP 2.15 mm



CT 61  
WI, 199

P

Philips Brilliance ST F

29 Mar 2019 12:00:13 8038-15  
120KV, 200mAs 63.29 mm  
SC 290.0 mm  
SP 2.15 mm

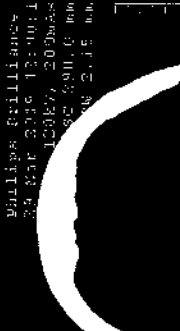

CT 61  
WI, 199

P

F  
C1 160  
M1 1754

F  
C1 160  
M1 1754

F  
C1 160  
M1 1754

F  
C1 160  
M1 1754

TAURA SEVERINA DOG SANT  
C1 E  
SC 449.0 mm  
SW 2.00 mm  
29 Mar 2019 12:00:15.0 80679-13  
120KV, 253uAs 81.67 mm

PHOTO TAURA SEVERINA DOG SANT  
Phillips Brilliance 6 GP F  
29 Mar 2019 12:00:15.0 80679-15  
120KV, 253uAs 81.67 mm  
SC 449.0 mm  
SW 2.00 mm

PHOTO TAURA SEVERINA DOG SANT  
Phillips Brilliance 6 GP F  
29 Mar 2019 12:00:15.0 80679-15  
120KV, 253uAs 87.65 mm  
SC 449.0 mm  
SW 2.00 mm

PHOTO TAURA SEVERINA DOG SANT  
Phillips Brilliance 6 GP F  
29 Mar 2019 12:00:15.0 80679-15  
120KV, 253uAs 91.23 mm  
SC 449.0 mm  
SW 2.00 mm

PHOTO TAURA SEVERINA DOG SANT  
Phillips Brilliance 6 GP F  
29 Mar 2019 12:00:15.0 80679-15  
120KV, 253uAs 91.23 mm  
SC 449.0 mm  
SW 2.00 mm

F  
C1 160  
M1 1754

F  
C1 160  
M1 1754

F  
C1 160  
M1 1754

F  
C1 160  
M1 1754

TAURA SEVERINA DOG SANT  
C1 E  
SC 449.0 mm  
SW 2.00 mm  
29 Mar 2019 12:00:15.0 80679-18  
120KV, 253uAs 104.79 mm

PHOTO TAURA SEVERINA DOG SANT  
Phillips Brilliance 6 GP F  
29 Mar 2019 12:00:15.0 80679-18  
120KV, 253uAs 104.79 mm  
SC 449.0 mm  
SW 2.00 mm

PHOTO TAURA SEVERINA DOG SANT  
Phillips Brilliance 6 GP F  
29 Mar 2019 12:00:15.0 80679-18  
120KV, 253uAs 115.08 mm  
SC 449.0 mm  
SW 2.00 mm

PHOTO TAURA SEVERINA DOG SANT  
Phillips Brilliance 6 GP F  
29 Mar 2019 12:00:15.0 80679-20  
120KV, 253uAs 119.36 mm  
SC 449.0 mm  
SW 2.00 mm

PHOTO TAURA SEVERINA DOG SANT  
Phillips Brilliance 6 GP F  
29 Mar 2019 12:00:15.0 80679-20  
120KV, 253uAs 119.36 mm  
SC 449.0 mm  
SW 2.00 mm

F  
C1 160  
M1 1754

F  
C1 160  
M1 1754

F  
C1 160  
M1 1754

F  
C1 160  
M1 1754

IZAURA SEVERINA DOS SANT

Philips Brilliance 6 GT F  
29 Mar 2019 12:00:16.0 80679-2  
120KV, 264mAs 5.28 mm  
SC 449.0 mm  
SW 2.00 mm

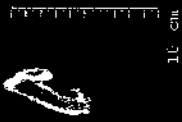

CI 130  
MI 1754

F

IZAURA SEVERINA DOS SANT

Philips Brilliance 6 GT F  
29 Mar 2019 12:00:16.0 80679-3  
120KV, 264mAs 12.53 mm  
SC 449.0 mm  
SW 2.00 mm

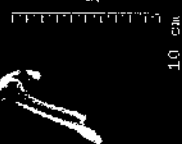

CI 130  
MI 1754

F

IZAURA SEVERINA DOS SANT

Philips Brilliance 6 GT F  
29 Mar 2019 12:00:16.0 80679-4  
120KV, 264mAs 13.85 mm  
SC 449.0 mm  
SW 2.00 mm

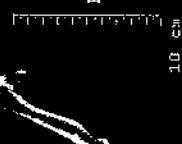

CI 130  
MI 1754

F

IZAURA SEVERINA DOS SANT

Philips Brilliance 6 GT F  
29 Mar 2019 12:00:16.0 80679-5  
120KV, 264mAs 13.85 mm  
SC 449.0 mm  
SW 2.00 mm



CI 130  
MI 1754

F

IZAURA SEVERINA DOS SANT

Philips Brilliance 6 GT F  
29 Mar 2019 12:00:16.0 80679-6  
120KV, 264mAs 12.41 mm  
SC 449.0 mm  
SW 2.00 mm

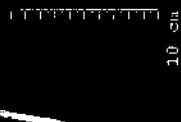

CI 130  
MI 1754

F

IZAURA SEVERINA DOS SANT

Philips Brilliance 6 GT F  
29 Mar 2019 12:00:16.0 80679-7  
120KV, 264mAs 37.69 mm  
SC 449.0 mm  
SW 2.00 mm



CI 130  
MI 1754

F

IZAURA SEVERINA DOS SANT

Philips Brilliance 6 GT F  
29 Mar 2019 12:00:16.0 80679-8  
120KV, 264mAs 43.57 mm  
SC 449.0 mm  
SW 2.00 mm

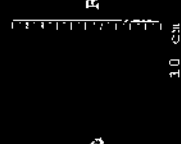

CI 130  
MI 1754

F

IZAURA SEVERINA DOS SANT

Philips Brilliance 6 GT F  
29 Mar 2019 12:00:16.0 80679-9  
120KV, 264mAs 43.57 mm  
SC 449.0 mm  
SW 2.00 mm



CI 130  
MI 1754

F

IZAURA SEVERINA DOS SANT

Philips Brilliance 6 GT F  
29 Mar 2019 12:00:16.0 80679-10  
120KV, 264mAs 55.53 mm  
SC 449.0 mm  
SW 2.00 mm



IZAURA SEVERINA DOS SANT

Philips Brilliance 6 GT F  
29 Mar 2019 12:00:16.0 80679-11  
120KV, 264mAs 62.82 mm  
SC 449.0 mm  
SW 2.00 mm



IZAURA SEVERINA DOS SANT

Philips Brilliance 6 GT F  
29 Mar 2019 12:00:16.0 80679-12  
120KV, 264mAs 53.10 mm  
SC 449.0 mm  
SW 2.00 mm



IZAURA SEVERINA DOS SANT

Philips Brilliance 6 GT F  
29 Mar 2019 12:00:16.0 80679-13  
120KV, 264mAs 53.10 mm  
SC 449.0 mm  
SW 2.00 mm



ITZAURA SEVERINA DOS  
GT F  
3  
Philips Brilliance  
29 Mar 2019 12:00:13  
120kV, 200mAs  
SC 290.0 mm

EMSTL ITZAURA SEVERINA DOS  
Philips Brilliance  
29 Mar 2019 12:00:13  
120kV, 200mAs  
SC 290.0 mm

EMSTL ITZAURA SEVERINA DOS  
Philips Brilliance  
29 Mar 2019 12:00:13  
120kV, 200mAs  
SC 290.0 mm



F

F

F

ITZAURA SEVERINA DOS  
GT F  
3  
Philips Brilliance  
29 Mar 2019 12:00:13  
120kV, 200mAs  
SC 290.0 mm

EMSTL ITZAURA SEVERINA DOS  
Philips Brilliance  
29 Mar 2019 12:00:13  
120kV, 264mAs  
SC 449.0 mm

EMSTL ITZAURA SEVERINA DOS  
Philips Brilliance  
29 Mar 2019 12:00:13  
120kV, 264mAs  
SC 449.0 mm

R

R

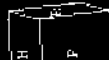

FP

F

FP

IZAURA SEVERINA DOS  
PMSTL IZAURA SEVERINA DOS  
GT F  
Phillips Brilliance  
29 Mar 2019 12:00:16  
120kV, 264mAs  
SC 449.0 mm

IZAURA SEVERINA DOS  
PMSTL IZAURA SEVERINA DOS  
GT F  
Phillips Brilliance  
29 Mar 2019 12:00:16  
120kV, 264mAs  
SC 449.0 mm

IZAURA SEVERINA DOS  
PMSTL IZAURA SEVERINA DOS  
GT F  
Phillips Brilliance  
29 Mar 2019 12:00:16  
120kV, 264mAs  
SC 449.0 mm



P

A

F

F

F



REPÚBLICA FEDERATIVA DO BRASIL

ESTADO DE PERNAMBUCO  
SECRETARIA DE ESTADO DA SEGURANÇA PÚBLICA  
INSTITUTO DE IDENTIFICAÇÃO ODILIO CRUZ

 Polegar Direito

 Maior de 60 anos

*Izaura Severina dos S. Amoras*  
ASSINATURA DO TITULAR

CARTEIRA DE IDENTIDADE

ÁREA DE SINISTROS - DPVAT  
CONTEÚDO NÃO VERIFICADO

~~14 MAI 2019~~

GENTE SEGURADORA S/A  
Av. Capitão João Bezerra, 484 - Boa Vista - RR

ÁREA DE SINISTROS - DPVAT  
CONTEÚDO NÃO VERIFICADO

14 MAI 2019

GENTE SEGURADORA S/A  
Av. Capitão João Bezerra, 484 - Boa Vista - RR

VÁLIDA EM TODO O TERRITÓRIO NACIONAL

REGISTRO GERAL 117468 DATA DE EXPEDIÇÃO 29/03/2017

NOME  
IZAURA SEVERINA DOS SANTOS AMORAS

FILIAÇÃO  
OTACILIO DOS SANTOS AMORAS  
VERIDIANA MENDES DOS SANTOS AMORAS

NATURALIDADE  
BELÉM - PA DATA DE NASCIMENTO 03/07/1942

DOE ORIGEM  
CERTO NASC 10646 FLS 25-V LIV A-13

2 OF BELÉM-PA

CPE  
239.489.572-15

3 VIA

AMADEU ROCHA TRIANI  
Perito Papiloscópico de Polícia Civil  
Diretor do SCC

P 1

LEI Nº 7.116 DE 29/08/83

# PEDIDO DO SEGURO DPVAT

Escolha o(s) tipo(s) de cobertura: ☐ DAMS (DESPESAS DE ASSISTÊNCIA MÉDICA E SUPLEMENTARES) ☒ INVALIDEZ PERMANENTE ☐ MORTE

Nº do sinistro ou ASL: \_\_\_\_\_ CPF da vítima: 239.489.572-15 Nome completo da vítima: Izaura Severina dos Santos Amorim

**REGISTRO DE INFORMAÇÕES CADASTRAIS E FAIXA DE RENDA MENSAL DA PESSOA FÍSICA (VÍTIMA/BENEFICIÁRIO) - CIRCULAR SUSEP Nº 445/2012**

Nome completo: Izaura Severina dos Santos Amorim CPF: 239.489.572-15

Profissão: Desempregada Endereço: Rua: Rogério mata Número: 80 Complemento: \_\_\_\_\_

Bairro: 13 de Setembro Cidade: Boa Vista Estado: RR CEP: 69308-340

E-mail: \_\_\_\_\_ Tel. (DDD): 95-99152-7147

Declaro, para todos os fins de direito, residir no endereço acima informado, conforme comprovante anexo (ANEXAR CÓPIA).

**RENDA MENSAL:**

☐ RECUSO INFORMAR ☐ ATÉ R\$1.000,00 ☐ R\$3.001,00 ATÉ R\$5.000,00 ☐ R\$7.001,00 ATÉ R\$10.000,00

☒ SEM RENDA ☐ R\$1.001,00 ATÉ R\$3.000,00 ☐ R\$5.001,00 ATÉ R\$7.000,00 ☐ ACIMA DE R\$10.000,00

**DADOS BANCÁRIOS DO BENEFICIÁRIO DA INDENIZAÇÃO - ASSINALE UMA OPÇÃO DE CONTA**

☐ CONTA POUPANÇA (Somente para os bancos abaixo. Assinale uma opção)

☐ Bradesco (237) ☐ Itaú (341)

☐ Banco do Brasil (001) ☐ Caixa Econômica Federal (104)

☒ CONTA CORRENTE (Todos os bancos)

Nome do BANCO: Banco do Brasil

AGÊNCIA: 0260 CONTA: 18.231 1

(Informar o dígito se existir) (Informar o dígito se existir) (Informar o dígito se existir)

Autorizo a Seguradora Lider a creditar na conta bancária informada, de minha titularidade, o valor da indenização/reembolso do Seguro DPVAT a que eu tiver direito, reconhecendo e dando, desde já e somente após a efetivação do crédito, quitação total do valor recebido.

**DECLARAÇÃO DE AUSÊNCIA DE LAUDO DO IML - PREENCHIMENTO SOMENTE PARA COBERTURA DE INVALIDEZ PERMANENTE**

Declaro, sob as penas da lei, que estou impossibilitado de apresentar o laudo do Instituto Médico Legal (IML) para os fins de requerimento de indenização do Seguro DPVAT por invalidez permanente, uma vez que (assinalar uma das opções):

- ☐ Não há IML que atenda a região do acidente ou da minha residência; ou
- ☒ O IML que atende a região do acidente ou da minha residência não realiza perícias para fins do Seguro DPVAT; ou
- ☐ O IML que atende a região do acidente ou da minha residência realiza perícias com prazo superior a 90 (noventa) dias do pedido.

Pelo motivo assinalado, solicito o prosseguimento da análise do meu pedido de indenização do Seguro DPVAT, por invalidez permanente, com base na documentação apresentada, concordando, desde já, em me submeter à avaliação médica às custas da Seguradora Lider para verificação da existência e quantificação de invalidez permanente decorrentes de acidente de trânsito, conforme Lei 6.194/74, art. 3º, §1º, declarando que esta autorização não significa prévia concordância com a futura avaliação médica ou renúncia ao direito de contestá-la, caso discorde do seu conteúdo.

ÁREA DE SINISTROS - DPVAT  
CONTEÚDO NÃO VERIFICADO

14 MAI 2019

GENTE SEGURADORA S/A  
Av. Carlos João Bezerra, 404 - Boa Vista - RR

**DECLARAÇÃO DE ÚNICOS BENEFICIÁRIOS - PREENCHIMENTO SOMENTE PARA COBERTURA DE MORTE**

Estado civil da vítima: ☐ Solteiro ☐ Casado (no Civil) ☐ Divorçado ☐ Separado Judicialmente ☐ Viúvo Data do óbito da vítima: \_\_\_\_\_

Grau de Parentesco com a vítima: \_\_\_\_\_ Vítima deixou companheiro(a): ☐ Sim ☐ Não Se a vítima deixou companheiro(a), informar o nome completo: \_\_\_\_\_

Vítima teve filhos? ☐ Sim ☐ Não Se tinha filhos, informar quantos: \_\_\_\_\_ Vítima deixou nascituro (vai nascer)? ☐ Sim ☐ Não Vítima deixou pais/avós vivos? ☐ Sim ☐ Não

Estou ciente de que a Seguradora Lider pagará, caso devida, a indenização do Seguro DPVAT por morte àqueles beneficiários que se apresentarem e provarem esta condição, estando ciente, ainda, de que qualquer omissão ou declaração não verdadeira poderá gerar a obrigação de ressarcir o valor recebido, além da responsabilidade criminal por infração do artigo 299 do Código Penal.

Impressão digital da vítima ou beneficiário não alfabetizado

Local e Data: Boa Vista - RR 14/05/2019

Nome: \_\_\_\_\_

CPF: \_\_\_\_\_

(\*) Assinatura de quem assina A ROGO

Izaura Severina - S.

Assinatura da vítima/beneficiário (declarante)

Assinatura do Representante Legal (se houver)

Assinatura do Procurador (se houver)

**TESTEMUNHAS**

1ª Nome: \_\_\_\_\_

CPF: \_\_\_\_\_

Assinatura

2ª Nome: 17 MAI 2019

CPF: \_\_\_\_\_

GENTE SEGURADORA S/A  
Av. Carlos João Bezerra, 404 - Boa Vista - RR





GOVERNO DO ESTADO DE RORAIMA  
POLÍCIA CIVIL  
DELEGACIA DE ACIDENTES DE TRÂNSITO - BOA VISTA - RR



BOLETIM DE OCORRÊNCIA

Nº: 009143/2019

DADOS DO REGISTRO

Data/Hora Início do Registro: 02/04/2019 13:51 Data/Hora Fim: 02/04/2019 14:03  
Origem: Polícia Militar Nº do Documento: 810480 I Data: 29/03/2019  
Delegado de Polícia: Juraci Ribeiro da Rocha

DADOS DA OCORRÊNCIA

Afeto: Delegacia de Acidentes de Trânsito  
Data/Hora do Fato: 29/03/2019 10:10

Local do Fato

Município: Boa Vista (RR)  
Logradouro: AV. CENTENÁRIO

Bairro: Centenário

Tipo do Local: Via Pública

Natureza	Meio(s) Empregado(s)
1095: Auto lesão - Acidente de trânsito	Não Houve

ENVOLVIDO(S)

Nome Civil: WALLYSSONNN (CONDUTOR )

Nome Civil: IZAURA SEVERINA DOS SANTOS (ENVOLVIDO )

Razão Social: POLICIA MILITAR - RR (COMUNICANTE )

OBJETO(S) ENVOLVIDO(S)

Nenhum Objeto Informado

RELATO/HISTÓRICO

O ROP PM comunica um acidente de trânsito envolvendo o Sr. Wallyssonnn que Pilotava a Motocicleta PLACA NAU-3057. Conforme o Relato Wallyssonnn ATROPELOU a Sra. Izaura Severina dos Santos Que devido ao acidente a Sra. Izaura Sofreu lesão corporal. Era o relato.

ASSINATURAS

Ernandes Ferreira Lima  
Responsável pelo Atendimento

POLICIA MILITAR - RR  
(Comunicante)

"Declaro para os devidos fins de direito que sou o(a) único(a) responsável pelas informações aqui apresentadas e ciente que poderei responder civil e criminalmente pela presente declaração que dei origem, conforme previsto nos Artigos 339-Denúnciação Caluniosa e 340-Comunicação Falsa de Crime ou de Contravenção do Código Penal Brasileiro."

Jefferson Inácio Araújo  
Agente de Polícia Civil  
Mat. 012000000

DAT  
13 MAI 2019  
AGENTE DE POLÍCIA  
CONFERIDOR

Delegado de Polícia Civil: Juraci Ribeiro da Rocha  
Impresso por: Jefferson Inacio Araujo  
Data de Impressão: 13/05/2019 08:42  
Protocolo nº: Não disponível





# PMRR – CIPTUR

RELATÓRIO DE OCORRÊNCIA POLICIAL SÉRIE I

Nº 810480

Vtr	SUCp	Data	S/Setor	H/Transm	H/ini	CH/h	H/Fin
CIPTUR 03	CIPTUR	29/03/2019	OESTE	10:10	10:10	10:17	12:17
Cód. Oc.	Cód. Prov.	Cód. Ser. Prest.	Kml.	KmF.			
1003	13999	XXXXXX	118437	118447			

**LOCAL DA OCORRÊNCIA**

AV. CENTENÁRIO

BAIRRO: CENTENÁRIO

Ref: EM FRENTE AO COLÉGIO

**PESSOAS RELACIONADAS NÃO APRESENTADAS**

1 CONDUTOR	Nome	WALLYSSONN	Idade:	27	E. Civil:	SOLTEIRO
Endereço:	RUA S-26	Nº	146	Bairro:	SENADOR HÉLIO CAMPOS	
RG:	344598-4 SSP/RR	CNH:	---	Profissão:	CONFERENTE DE DEPÓSITO	
CPF:	381.913.422-00	Telefone:	991442394			
2 PEDESTRE	Nome	IZAURA SEVFERINA DOS SANTOS	Idade:	76	E. Civil:	CASADA
Endereço:	RUA ROGÉRIO MOTA	Nº	80	Bairro:	13 DE SETEMBRO	
RG:	117468 SSP/RR	CNH:	--	Profissão:	APOSENTADA	
CPF:	--	Telefone:	99117 9228			

**VEICULO ENVOLVIDO**

CONDUTOR01 DO V1: NAU 3057- HONDA-150 VERMELHA .

RECEBI OS CONDUZIDOS: NÃO HOUVE CONDUZIDOS E MATERIAIS APREENDIDOS.

ASSINATURA		CARGO	APC	LOCAL	DAT / R: 326
		HISTÓRICO			

SENHOR(a) DELEGADO(a),

fomos acionados via CIOPS para averiguar um acidente de trânsito no local citado, já no local não foi encontrada a pedestre e o local foi violado, contudo fomos informados pelo CONDUTOR01 e populares que este estava conduzindo o V1 pela Av. Centenário em direção ao centro, quando foi surpreendido pela pedestre que tentou atravessar a referida Avenida em local inapropriado para tal, quando naquele momento ocorreu o acidente.

Cabe informar, que a perícia foi acionada, todavia não havia possibilidade de realizá-la diante da alteração no local do acidente. Era o que tinha a informar.

41.456-5  
MatrículaSD/ PM  
Posto/GradCIPTUR  
Und

Assinatura

# PEDIDO DO SEGURO DPVAT

Escolha o(s) tipo(s) de cobertura:

☐ DAMS (DESPESAS DE ASSISTÊNCIA MÉDICA E SUPLEMENTARES)

☒ INVALIDEZ PERMANENTE

☐ MORTE

Nº do sinistro ou ASL:

CPF da vítima:

Nome completo da vítima:

239.489.572-15

Izaura Severina dos Santos Amorim

REGISTRO DE INFORMAÇÕES CADASTRAIS E FAIXA DE RENDA MENSAL DA PESSOA FÍSICA (VÍTIMA/BENEFICIÁRIO) - CIRCULAR SUSEP Nº 445/2012

Nome completo:

Profissão:

Endereço:

CPF:

Bairro:

Cidade:

Número:

Complemento:

E-mail:

Estado:

CEP:

Tel.(DDD):

95-99152-7347

Declaro, para todos os fins de direito, residir no endereço acima informado, conforme comprovante anexo (ANEXAR CÓPIA).

RENDA MENSAL:

☐ RECUSO INFORMAR

☐ ATÉ R\$1.000,00

☐ R\$3.001,00 ATÉ R\$5.000,00

☐ R\$7.001,00 ATÉ R\$10.000,00

☒ SEM RENDA

☐ R\$1.001,00 ATÉ R\$3.000,00

☐ R\$5.001,00 ATÉ R\$7.000,00

☐ ACIMA DE R\$10.000,00

DADOS BANCÁRIOS DO BENEFICIÁRIO DA INDENIZAÇÃO - ASSINALE UMA OPÇÃO DE CONTA

☐ CONTA POUPANÇA (Somente para os bancos abaixo. Assinale uma opção)

☐ Bradesco (237)

☐ Itaú (341)

☐ Banco do Brasil (001)

☐ Caixa Econômica Federal (104)

☒ CONTA CORRENTE (Todos os bancos)

Nome do BANCO: Banco do Brasil

AGÊNCIA:

CONTA:

(Informar o dígito se existir)

(Informar o dígito se existir)

AGÊNCIA: 0250 1

(Informar o dígito se existir)

CONTA: 18.231 1

(Informar o dígito se existir)

Autorizo a Seguradora Líder a creditar na conta bancária informada, de minha titularidade, o valor da indenização/reembolso do Seguro DPVAT a que eu tiver direito, reconhecendo e dando, desde já e somente após a efetivação do crédito, quitação total do valor recebido.

DECLARAÇÃO DE AUSÊNCIA DE LAUDO DO IML - PREENCHIMENTO SOMENTE PARA COBERTURA DE INVALIDEZ PERMANENTE

Declaro, sob as penas da lei, que estou impossibilitado de apresentar o laudo do Instituto Médico Legal (IML) para os fins de requerimento de indenização do Seguro DPVAT por invalidez permanente, uma vez que (assinalar uma das opções):

☐ Não há IML que atenda a região do acidente ou da minha residência; ou

☒ O IML que atende a região do acidente ou da minha residência não realiza perícias para fins do Seguro DPVAT; ou

☐ O IML que atende a região do acidente ou da minha residência realiza perícias com prazo superior a 90 (noventa) dias do pedido.

Pelo motivo assinalado, solicito o prosseguimento da análise do meu pedido de indenização do Seguro DPVAT, por invalidez permanente, com base na documentação apresentada, concordando, desde já, em me submeter à avaliação médica às custas da Seguradora Líder para verificação da existência e quantificação das lesões permanentes decorrentes de acidente de trânsito, conforme Lei 6.194/74, art. 3º, §1º, declarando que esta autorização não significa prévia concordância com a futura avaliação médica ou renúncia ao direito de contestá-la, caso discorde do seu conteúdo.

DECLARAÇÃO DE ÚNICOS BENEFICIÁRIOS - PREENCHIMENTO SOMENTE PARA COBERTURA DE MORTE

Estado civil da vítima:

☐ Solteiro

☐ Casado (no Civil)

☐ Divorciado

☐ Separado Judicialmente

☐ Viúvo

Data do óbito da vítima:

Grau de Parentesco com a vítima:

Vítima deixou companheiro(a):

☐ Sim

☐ Não

Se a vítima deixou companheiro(a), informar o nome completo:

Vítima teve filhos?

☐ Sim

☐ Não

Se tinha filhos, informar quantos:

Vítima deixou

nascituro (vai nascer)?

☐ Sim

☐ Não

Vítima deixou

pais/avós vivos?

☐ Sim

☐ Não

Estou ciente de que a Seguradora Líder pagará, caso devida, a indenização do Seguro DPVAT por morte àqueles beneficiários que se apresentarem e provarem esta condição, estando ciente, ainda, de que qualquer omissão ou declaração não verdadeira poderá gerar a obrigação de ressarcir o valor recebido, além da responsabilidade criminal por infração do artigo 299 do Código Penal.

Impressão  
digital da  
vítima ou  
beneficiário  
não alfabetizado

Local e Data:

Nome:

CPF:

(\*) Assinatura de quem assina A ROGO

Assinatura da vítima/beneficiário (declarante)

TESTEMUNHAS

1ª | Nome:

CPF:

Assinatura

2ª | Nome:

CPF:

Assinatura

Assinatura do Representante Legal (se houver)

Assinatura do Procurador (se houver)

(\*) A vítima/beneficiário não alfabetizado deverá escolher outra pessoa alfabetizada, maior e capaz, para preencher e assinar o presente formulário, A SEU ROGO, na presença de 2 (duas) testemunhas maiores e capazes, comprometendo-se a dar-lhe ciência do inteiro teor do conteúdo, antes do preenchimento e assinatura.  
NECESSÁRIO ANEXAR CÓPIA DA IDENTIDADE, CPF E COMPROVANTE DE RESIDÊNCIA DE TODOS.