

BANCO DO BRASIL

COMPROVANTE DE TRANSFERENCIA

FORMA DE PAGAMENTO: CREDITO CONTA CORRENTE

CLIENTE: SEGURADORA LIDER DOS CONSORCIOS DO SEGURO DPVAT S/A

BANCO: 001 AGÊNCIA: 1769-8 CONTA: 000000611000-2

DATA DA TRANSFERENCIA: 19/11/2018

NUMERO DO DOCUMENTO:

VALOR TOTAL: 2.531,25

*****TRANSFERIDO PARA:

CLIENTE: CARLOS ANDRE LOUREIRO BATISTA CUNHA

BANCO: 104

AGÊNCIA: 00029

CONTA: 000000027527-1

Nr. da Autenticação 521D8CAAA06DF63C

PARECER DE ANÁLISE MÉDICA



DADOS DO SINISTRO

Número: 3180498845 **Cidade:** Teresina **Natureza:** Invalidez Permanente
Vítima: CARLOS ANDRE LOUREIRO BATISTA CUNHA **Data do acidente:** 17/07/2018 **Seguradora:** COMPREV SEGURADORA S/A

PARECER REALIZADO COM BASE NA DOCUMENTAÇÃO MÉDICA APRESENTADA PELA VÍTIMA

Data da análise: 14/11/2018

Valoração do IML: 0

Perícia médica: Não

Diagnóstico: FRATURA DO MALÉOLO MEDIAL DO TORNOZELO DIREITO.

Resultados terapêuticos: TRATAMENTO CIRÚRGICO (OSTEOSSÍNTESE) E ALTA MÉDICA.

Sequelas permanentes: LIMITAÇÃO DO ARCO DOS MOVIMENTOS DO TORNOZELO DIREITO.

Sequelas: Com sequela

Conduta mantida:

Quantificação das sequelas: APRESENTA APÓS ANÁLISE MÉDICO DOCUMENTAL DEBILIDADE FUNCIONAL INTENSA DO TORNOZELO DIREITO.

Documentos complementares:

Observações: DE ACORDO COM LAUDO DO MÉDICO ASSISTENTE, DR. EDMAR S.L. JUNIOR, CRM-PI 2313, DE 17/10/2018 .

DANOS

DANOS CORPORAIS COMPROVADOS	Percentual da Perda (Tabela da Lei 6.194/74)	Enquadramento da Perda (art 3º § 1º da Lei 6.194/74)	% Apurado	Indenização pelo dano
Perda completa da mobilidade de um tornozelo	25 %	Em grau intenso - 75 %	18,75%	R\$ 2.531,25
Total			18,75 %	R\$ 2.531,25

ESPECIALISTA

Empresa: Líder- Serviços AMD

Grupo: EQ1

Nome: MARCELO DE TOLEDO FERNANDES TERRIGNO

CRM: 5255920-8

UF do CRM: RJ

Assinatura:

PARECER DE ANÁLISE MÉDICA



DADOS DO SINISTRO

Número: 3180498845 **Cidade:** Teresina **Natureza:** Invalidez Permanente
Vítima: CARLOS ANDRE LOUREIRO BATISTA **Data do acidente:** 17/07/2018 **Seguradora:** COMPREV SEGURADORA S/A
CUNHA

PARECER REALIZADO COM BASE NA DOCUMENTAÇÃO MÉDICA APRESENTADA PELA VÍTIMA

Data da análise: 14/11/2018

Valoração do IML: 0

Perícia médica: Não

Diagnóstico: FRATURA DO MALÉOLO MEDIAL DO TORNOZELO DIREITO.

Resultados terapêuticos: TRATAMENTO CIRÚRGICO (OSTEOSSÍNTESE) E ALTA MÉDICA.

Sequelas permanentes: LIMITAÇÃO DO ARCO DOS MOVIMENTOS DO TORNOZELO DIREITO.

Sequelas: Com sequela

Conduta mantida:

Quantificação das sequelas: APRESENTA APÓS ANÁLISE MÉDICO DOCUMENTAL DEBILIDADE FUNCIONAL INTENSA DO TORNOZELO DIREITO.

Documentos complementares:

Observações: DE ACORDO COM LAUDO DO MÉDICO ASSISTENTE, DR. EDMAR S.L. JUNIOR, CRM-PI 2313, DE 17/10/2018 .

DANOS

DANOS CORPORAIS COMPROVADOS	Percentual da Perda (Tabela da Lei 6.194/74)	Enquadramento da Perda (art 3º § 1º da Lei 6.194/74)	% Apurado	Indenização pelo dano
Perda completa da mobilidade de um tornozelo	25 %	Em grau intenso - 75 %	18,75%	R\$ 2.531,25
Total			18,75 %	R\$ 2.531,25

DECLARAÇÃO DO PROPRIETÁRIO DO VEICULO

Eu, **ELEDIANE RODRIGUES GOMES BEZERRA**, RG 2.610.042 SSP/PI, data de expedição 01/02/2013, portadora do CPF: 026.930.423-13 com domicílio na cidade de Teresina, no Estado do Piauí, onde resido na Quadra A7 Casa 38, Res. Planalto Uruguai – Bairro: Vale Tem, **DECLARO** sob as penas da Lei, que o veículo abaixo mencionado é(era) de minha propriedade na data do acidente ocorrido com a vítima **CARLOS ANDRÉ LOUREIRO BATISTA CUNHA**, cujo o condutor era o MESMO.

VEICULO: MOTOCILCETA

MODELO: HONDA CG 150 TITAN KS

ANO: 2006

PLACA: LVU – 7921

CHASSI: 9C2KC08106R856474

DATA DO ACIDENTE: 17/07/2018 ÀS 18H15

LOCAL E DATA: RUA BARROSO CRUZAMENTO COM A RUA SEN. TEODORO PACHECO.

Teresina, 09 de agosto de 2018



5º Ofício

Elediane Rodrigues Gomes Bezerra

Eleidiane Rodrigues Gomes Bezerra

Assinatura do Condutor (caso seja um terceiro que não a vítima reclamante do sinistro)

CARTÓRIO "DIALMA VELOSO"
5º Ofício de Notas
Rua Barroso, 91/Sul - Centro
Mora do Amparo Portela Leal de Araújo
Tabela Pública
Teresina-Piauí

CARTÓRIO DO 5º OFÍCIO DE NOTAS
Mora do Amparo Portela Leal de Araújo - Tabela
Rua Barroso, 91/Sul - CEP: 64001-130 - Teresina-PI - Fone: (86) 3221-6665

RECONHEÇO POR AUTENTICIDADE A FIRMA DE: ELEDIANE RODRIGUES GOMES BEZERRA. DOU FE. EM TEST. DA VERDADE. TERESINA-PI, 10/08/2018. Emol.:3,71 Tj:0,74 Selo:0,26 Total:4,71 Selo:ABF.8386 (F50P322)

ROSENIR DE MOURA LIMA-Tabela Substituta

CARTÓRIO

Rosenir

Tabela
Teresina-Piauí



C.O.B

CLÍNICA ORTOPÉDICA BUENOS AIRES

Clínica Ortopédica Buenos Aires

Rua Castelo do Piauí, 3292 - Bairro Buenos Aires

Fones: (86) 3214-1600 / 3214-1314 - CEP 64.009-330 - Teresina-Piauí

E-mail: clinicacob@hotmail.com

Sr(a). CARLOS ANDRE LOUREIRO BATISTA CUNHA

ACIDENTE DE TRANSITO DIA 17/07/2018

BO=100203.003393/2018-09

HD FRATURA DO MALEOLO
MEDIAL EM TORNOZELO D

FEITO OSTEOSINTESE DE
FRAT. DO MALEOLO MEDIAL D

EF DOR + LIMITAÇÃO FUNCIONAL
EM TORNOZELO D
RX TORNOZELO D = FRAT DE MALEOLO
MEDIAL D COM SINTESE

RELATORIO DE ALTA MEDICA DEFINITIVA
COM PERDA DE 75% EM TORNOZELO D



Teresina 17 de Outubro de 2018

Dr. Edmar S. L. Junior
Ortopedia / Traumatologia
CRM-PI 2313 / CRM-MA 3294

Dr. Edmar de S Lima Junior
Ortopedia e Traumatologia
CRM 2313-PI

DECLARAÇÃO

Declaro, para os devidos fins, que o paciente Carlos André Batista Cunha, realizou tratamento fisioterapêutico nesta clínica, os atendimentos foram realizados no turno da tarde, totalizando 20 sessões.

Teresina, 22 de outubro de 2018

Gilmaira Nascimento Araújo de Melo

Crefito -6 :186398-F

Dr. Gilmaira Nascimento Araújo de Melo
Fisioterapeuta
CREFITO-6 186398 F

DEPARTAMENTO DE SINISTROS
DPVAT

CONTEUDO NÃO VERIFICADO

23 Out. 2018

GENTE SEGURADORA S.A.

Rua Coelho de Resende, 105 - Lote C

Centro - Norte CEP: 64.002470

Agende sua consulta através de nosso site:
www.ortomedteresina.com

Ficha de Atendimento
Urgência / Adulto



509705

DADOS DO PACIENTE

Nome: CARLOS ANDRE LOUREIRO BATISTA (Idade: 43

CPF: 67335365368

Identidade / RG: 1201313

Mãe: MARIA DO SOCORRO LOUREIRO BATISTA Pai:

Carteirinha: 08651009023336000

Senha Aut: 105216850

Convênio: UNIMED INTERCAMBIO

Plano: UNIMED SUPERIOR

Endereço: QUADRA BU CASA 13

Bairro: NOVA ALEGRIA

CEP:

Cidade: TERESINA

Dt. Nascimento: 05/12/1974 02:00:00

Sexo: M

Telefone: 94351017

Guia: 1142748

Validade: 31/07/2018

Complemento:

Estado: PIAUI

DADOS DO ATENDIMENTO

Atendimento: 509705

Prontuario: 27209

Data/Hora: 17/07/2018 19:29:44

Origem do Atendimento: URGÊNCIA

Usuario: LARAUJO

Médico: PLANTONISTA HOSPITAL UNIMED TERESINA

Procedimento: CONSULTA EM PRONTO SOCORRO

DADOS DO RESPONSÁVEL

Nome:

Telefone:

Endereço:

Bairro:

Complemento:

Assinatura Cliente/Responsável



HOSPITAL UNIMED TERESINA
PRIMAVERA
CONFERE COM ORIGINAL

Assinatura
07/08/2018
Data

PACIENTE : CARLOS ANDRE LOUREIRO BATISTA CUNHA

CAD. PACIENTE: 0000027209

QUEIXA PRINCIPAL DO PACIENTE

PCTE COM TRAUMA CONTUSO COLISÃO MOTO CARRO
SEM PERDA DE CONSCIENCIA
COM DOR EM TORNOZELO

HDA

EXAME FÍSICO

DIAGNÓSTICO

TRATAMENTO PROPOSTO

CARIMBO DO MÉDICO

Dr. Carlos André Loureiro Batista
CRM - PI 3867
Clínica de Ortopedia e Traumatologia



HOSPITAL UNIMED TERESINA
PRIMAVERA
CONFERE COM ORIGINAL

Assinatura
21/08/2018
Data

Ficha de Atendimento
Internação / Adulto



509762

DADOS DO PACIENTE

Nome: CARLOS ANDRE LOUREIRO BATISTA CUNHA	Idade: 43	Dt. Nascimento: 05/12/1974 02:00:00
CPF: 67335365368	Identidade / RG: 1201313	Sexo: M
Mãe: MARIA DO SOCORRO LOUREIRO BATISTA	Pai: FRANCISCO DE RIBAMAR CUNHA	Telefone: 994351017
Carteirinha: 08651009023336000	Senha Aut:	Gula:
Convênio: UNIMED INTERCAMBIO	Plano: UNIMED BASICO	Validade: 31/07/2018
Endereço: QUADRA BU CASA 13	Bairro: NOVA ALEGRIA	Complemento:
CEP:	Cidade: TERESINA	Estado: PIAUI

DADOS DO ATENDIMENTO

Atendimento: 509762	Prontuario: 27209	Data: 17/07/2018
Origem do Atendimento: INTERNAÇÃO	Usuario: LARAUJO	
Médico: MARCOS VITOR PEREIRA DE CARVALHO FILHO		
Procedimento: LESOES LIGAMENTARES AGUDAS AO NIVEL DO TORNOZELO - TRATAMENT		
Unidade de Internação: POSTO 05		Leito: ENFERMARIA 73.1

DADOS DO RESPONSÁVEL

Nome:	Telefone:	
Endereço:	Bairro:	Complemento:

Termo de Responsabilidade

- 1ª - Autorizo o corpo clínico deste Hospital a praticar qualquer tratamento médico ou cirúrgico (operação, anestesia, transfusão ou outros) que for julgado necessário ou prudente no paciente acima identificado, assim como transferi-lo para outra unidade hospitalar desde que os médicos achem necessário.
- 2ª - Tratando-se de cirurgia, estou ciente e consciente dos riscos cirúrgicos e das complicações que podem advir, em consequência do ato cirúrgico e anestésico.
- 3ª - Declaro que me responsabilizo pela retirada do paciente após a sua alta e estou ciente que o Hospital tomará as medidas legais para o seu encaminhamento caso o mesmo não seja retirado após a alta.
- 4ª - No caso de falecimento, caso a família não tome as providências necessárias, elas serão tomadas pelo Hospital de acordo com as normas legais.

Hospital Unimed - Setor Internação

Cliente / Responsável



HOSPITAL UNIMED TERESINA
PRIMAVERA
CONFERE COM ORIGINAL

Assinatura

Data

Ficha de Cirurgia Descritiva

Diretor Clínico:

Aviso de Cirurgia: 29284

Sala: 0022

Paciente: 27209

Convênio Atend.: 477

Leito: 0659

Dt. Início: 18/07/2018 13:15

Cid Pré-Operatório: S823

Cid Pós-Operatório:

Anestesia: ANESTESIA COMBINADA RAQUE/SEDACAO

SALA 05

CARLOS ANDRE LOUREIRO BATISTA CUNHA

UNIMED INTERCAMBIO

ENFERMARIA_73.1

Dt. Fim: 18/07/2018 13:38

FRAT DA EXTREMIDADE DISTAL DA TIBIA

Código da Descrição: 24790

Atendimento: 509762

Carteira: 08651009023336000

Idade: 43 Anos 7 Meses 13 Dias

Procedimentos e Equipe Médica

Procedimento	Convênio	Plano
00728126 • Fraturas e/ou luxações ao nível do tornozel	477 UNIMED INTERCAMBIO	001 UNIMED BASICO
Equipe		
CIRURGIAO	4792 MARCOS VITOR PEREIRA DE CARVALHO FI	
1º AUXILIAR	2052 JOSE AUGUSTO SA LOPES	
ANESTESISTA	2113 MARIA PERPETUO SOCORRO PINHEIRO C	
CIRCULANTE DE	519099 VALKIRIA FERREIRA XAVIER	
CIRCULANTE DE	001025273 RAISSA PALOMA RODRIGUES COSTA DE A	
INSTRUMENTAD	392094 DIRLENE REIS DE SOUSA	

Descrição

- 1 - PACIENTE EM DDH SOB RAUIANESTESIA + SEDAÇÃO
- 2 - ASSEPSIA + CAMPOS CIRÚRGICOS ESTÉREIS; GARROTE ELÁSTICO EM MID
- 3 - VIA ANTEROMEDIAL DE TORNOZELO D, DIVULSAO ATÉ PLANO ÓSSEO
- 4 - REDUÇÃO DE MALÉOLO MEDIAL + FIXAÇÃO COM PARAFUSOS DE COMPRESSÃO + ARRUELAS
- 5 - SUTURA POR PLANOS + CURATIVO ESTÉRIL; RETIRO GARROTE
- 6 - TALA GESSADA EM MID
- 7 - RPA

Marcos Vitor P. de Carvalho Filho
Traumatologia Ortopédica
CRM-P14792 S801 12501

MEDICO(A):
CRM:

MARCOS VITOR PEREIRA DE CARVALHO FILHO
4792



HOSPITAL UNIMED TERESINA
PRIMAVERA
CONFERE COM ORIGINAL
Assinatura
Data

FICHA ANESTÉSICA

Atendimento: 00509762

Convenio: UNIMED INTERCAMBIO

Paciente: CARLOS ANDRÉ LOUREIRO BATISTA CUNHA

IDADE: 43 Anos 7

SEXO: Masculino

PESO:

A.S.A.: I ☒ II ☐ III ☐ IV ☐ V ☐

Atendimento: Elet ☐ Urg. ☒ Emerg. ☐

Cirurgia: TRATAMENTO CIRURGICO DE FRATURA DE MALEOLO MEDIAL

Anestesista: SOCORRO COUTINHO

CRM: CRM: 2113

Início da anestesia: 12:50

Fim da anestesia: 13:50

Monitorização:

SATO2%	98	98	98	98	98								
PET CO2													
EMP													
BIS													

Gases:

SELECIONE									
SELECIONE									
SELECIONE									

Monitorização

<input checked="" type="checkbox"/> ECG	<input checked="" type="checkbox"/> OXIMETRO	<input type="checkbox"/>
<input type="checkbox"/> PAM	<input type="checkbox"/> CAPNÓGRAFO	<input type="checkbox"/>
<input checked="" type="checkbox"/> PANI	<input type="checkbox"/> PVC	<input type="checkbox"/>

Líquidos Administrados:

SOLUÇÃO 500 ML	U2												
SELECIONE													
SELECIONE													
SELECIONE													

Técnica: ANESTESIA RAQUIDIANA, PACIENTE SENTADO, ASSEPSIA LOMBAR, IDENTIFICAR L3-L4, PUNÇÃO MEDIANA 9FACIL)

Anestésica: AGULHA #26, LCR CRISTALINO, DECUBITO DORSAL

Intercorrências:



HOSPITAL UNIMED TERESINA
PRIMAVERA
CONFERE COM ORIGINAL
Assinatura
Data

SALA DE RECUPERAÇÃO PÓS-ANESTÉSICA

DATA: 18/07/2018 11:11
CONVÊNIO: UNIMED INTERCAMBIO
PRONTUÁRIO: 0000027209
ATENDIMENTO: 00509762

Nome: CARLOS ANDRE LOUREIRO BATISTA CUNHA

Leito / Apto: ENF. 73.1

Início:

Cirurgia: FRATURA DE TORNOZELO

Anestesia: RAQUE

Término:

Admissão: 18/07/2018

Hora: 14:00

PACIENTE ADMITIDO NA SRPA, EM PÓS DE CIRURGIA CITADA A CIMA, SOB ANESTESIA RAQUE, CONSCIENTE, SSVV NORMAL, SEM APORTE DE O₂, EM HV, NEGA HAS, DM E ALERGIA MEDICAMENTOSA, SOB OS CUIDADOS DE ENFERMAGEM.

Vias Aéreas	Gases O2 l/min	Alergias
<input checked="" type="checkbox"/> Cateter <input type="checkbox"/> Cânula Guedel	Ligado	
<input type="checkbox"/> Entubado <input type="checkbox"/>	Desligado	
Marca:		

Sinais Vitais							
Horário	PA	P	F.R	T	SpO2	Diurese	
14:00	132X71	67		36	99		

Sinais Vitais			
	Soros	Sangue	Soma
Ganhos (G)			
Perdas (P)	Diurese		
Balanco (G.P) =			

DEPARTAMENTO DE SINISTROS
DPVAT
CONTEUDO NÃO VERIFICADO
23 Jul. 2018
GENTE SEGURADORA S.A.
Rua Coelho de Resende, 465 Loja C
Centro - Norte CEP: 64.002470

HOSPITAL UNIMED TERESINA
PRIMAVERA
CONFERE COM ORIGINAL

Assinatura
02/08/2018
Data

Atendimento: 509762
Paciente: CARLOS ANDRE LOUREIRO BATISTA CUNHA
Data de Nascimento: 05/12/1974
Idade: 43 Anos 7 Meses
Médico Assistente: MARCOS VITOR PEREIRA DE CARVALHO FILHO
Leito Atual: ENF_73.1
Prestador Responsável: RAISSA PALOMA RODRIGUES COSTA DE A
Setor: POSTO 5
Conselho / Número COREN - PI - 001025273
Função: TECNICO(A) EM ENFERMAGEM

ANOTAÇÃO DE ENFERMAGEM

Data de Referência: 18/07/2018
Data anotação: 18/07/2018
Hora anotação: 13:15
Responsável: RAISSA PALOMA RODRIGUES COSTA DE A ALVES
Leito: ENFERMARIA_73.1

Anotação

13:00HS RECEBO O PLANTÃO COM PROCEDIMENTO CIRÚRGICO INICIALIZANDO.

13:15HS INÍCIO DO PROCEDIMENTO CIRÚRGICO.

MEDICAÇÕES: DEXAMETASONA, ONDANSETRONA 4 mg

13:38HS TÉRMINO DO PROCEDIMENTO

13:50HS FIM DA ANESTESIA, PACIENTE ENCAMINHADO PARA SRPA COM PRONTUÁRIO + PEDIDO DE RX. SEGUE AOS CUIDADOS DE ENFERMAGEM



Raissa Paloma Rodrigues C. de A. Alves
COREN - PI - 001025273 - TE

RAISSA PALOMA RODRIGUES COSTA DE A ALVES
COREN 001025273

HOSPITAL UNIMED TERESINA
PRIMAVERA
CONFERE COM ORIGINAL
Assinatura
Data 01/08/2018

Paciente: 27209 - CARLOS ANDRE LOUREIRO BATISTA
CUNHA

Idade: 43 Anos 7 Meses 13 Dias

Data de Nascimento: 05/12/1974

Prestador Assistente: MARCOS VITOR PEREIRA DE CARVALHO FILHO

Conselho / Número Cons.: CRM - PI - 4792

Função: MEDICO(A)

RELATÓRIO DE EVOLUÇÃO

Atendimento 509762

Leito: ENFERMARIA_73.1

Admissão: 17/07/2018 21:48

Convênio: UNIMED INTERCAMBIO

Plano: UNIMED BASICO

EVOLUÇÃO: 689572 (FECHADO)

Data de Referência: 18/07/2018

Data/Hora do Documento: 18/07/2018 15:32

POI DE FRATURA DE TORNOZELO D. SOB ANESTESIA RAQUE. CONSCIENTE, ORIENTADO, FÁSICO. NEGA
HAS. UM E ALÉRGIA MEDICAMENTOSA. SSVV ESTAVEIS. AVP EM MSE. FO LIMPA E SECA. ENCAMINHADO AO
RX DE CONTROLE.

Adazila Leal Ayres
ENFERMEIRA
COREN-PI 113709

ADAZILA LEAL AYRES
COREN 113709



HOSPITAL UNIMED TERESINA
PRIMAVERA
CONFERE COM ORIGINAL

Adazila Leal Ayres
Assinatura
18/07/2018
Data

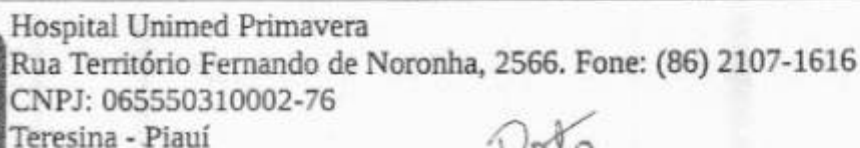

Wala

Sala 05

Atendimento: 509762

Cirurgião: Marcos Vitor

Circulante: *Raina e Valkiria*

Descrição

02	Arreclas
----	----------

DEPARTAMENTO DE SINISTROS
DPVAT
CONTEUDO NAO VERIFICADO
23 Out. 2018
GENTE SEGURADORA S.A.
Rua Coelho de Resende, 465 Loja C
Centro - Norte CEP. 64.002470

HOSPITAL UNIMED TERESINA
PRIMAVERA
ORIGINAL

HOSPITAL DE PRIMAVERA
CONFERE COM ORIGINAL
Assinatura
Data



COMISSÃO DE CONTROLE DE INFECÇÃO HOSPITALAR
FICHA DE SOLICITAÇÃO DE ANTIBIÓTICOS

NOME DO PACIENTE: CARLOS ANDRE LOUREIRO BATISTA CUNHA

RG: 1201313

UNIDADE: POSTO 05-ENF_73.1

LEITO: ENF_73.1

DATA: 18/07/2018

ANTIBIÓTICO PRESCRITO:

1) Cefazolina

2)

3)

ESQUEMA TERAPÊUTICO (dose, via e frequência):

1) 1g EV 8/8H

2)

3)

INDICAÇÃO E TEMPO DE USO:

1) TERAPÊUTICA:

2) PROFILÁTICO CIRURGIA:

PROCEDIMENTO: Pós-operatório - fratura de maléolo medial D

RESULTADO BACTERIOLÓGICO:

☐ SIM - RESULTADO

☐ NÃO - JUSTIFIQUE

Marcelo Vitor P. de Carvalho Filho
Traumatologia/Ortopedia
CRM-PI 4792 SBOT 12501

MÉDICO SOLICITANTE (NOME E CARIMBO)

APRESENTAR DA CCIH:



HOSPITAL UNIMED TERESINA
PRIMAVERA
CONFERE COM ORIGINAL
Assinatura
Data

HISTÓRICO DE ENFERMAGEM

POSTO

PRONT.: 0000027209 APTO: ENF_73.1

Convenio UNIMED INTERCAMBIO

1. IDENTIFICAÇÃO / ENTREVISTA

Nome.: CARLOS ANDRE LOUREIRO BATISTA CUNHA

MÉDICO MARCOS VITOR PEREIRA DE CARVALHO FILHO

SEXO Masculino

IDADE 43 Anos 7
Meses 12 Dias

PESO

D. N 05/12/1974

DATA ADM 17/07/2018

PROCEDÊNCIA

RESPONDIDO: ☐ PACIENTE ☐ OUTRO

DIAGNÓSTICO FRAT DA EXTREMIDADE DISTAL DA TIBIA

INTERNAÇÕES ANTERIORES ☐ SIM ☒ NÃO MOTIVO

ANTECEDENTES: ☐ HAS ☐ DM ☒ NÃO OUTROS

ALERGIA ☐ SIM ☒ NÃO MEDICAÇÃO DE USO CONTÍNUO: ☒ NÃO ☐ SIM SE SIM, QUAL

II EXAME FÍSICO

I. NECESSIDADES PSICOBIOLOGICAS

1 REGULAÇÃO NEUROLÓGICA

☐ ALERTA ☐ LETÁRGIO ☐ OBNUBILADO ☐ TORPOROSO ☐ COMATOSO - GLASGOW

PUPILAS: ☒ ISOCÓRICAS ☐ ANISOCÓRICAS ☐ MIOSE ☐ MIDRIASE ☐ RFM

MOBILIDADE FÍSICA: MMSS ☒ PRESERVADA ☐ PARESIA ☐ PLEGIA ☐ PARENTESIA

MMII ☐ PRESERVADA ☐ PARESIA ☐ PLEGIA ☐ PARENTESIA

☐ MOVIMENTOS LENTOS ☐ MOVIMENTOS INVOLUNTÁRIOS ☐ CRISE CONVULSIVA

ALA: ☐ AFONIA ☐ DISLALIA ☐ DISARTRIA ☐ AFASIA

2 VENTILAÇÃO

RESPIRAÇÃO: ☒ ESPONTÂNEA ☐ CATETER ☐ MÁSCARA ☐ TRAQUEOSTOMIA ☐ OUTROS

FR: L/MIN SP O₂ FR mpm ☐ DISPNEIA ☐ TAQUIPNEIA ☐ BRADPNEIA

OUTROS MARCOS VITOR PEREIRA DE

P: MV PRESERVADO ☒ BILATERALMENTE ☐ DIMINUÍDOS

SÍNDOMAS ADVENTÍCIOS: ☐ RONCOS ☐ SIBILOS ☐ ESTERTORES

ESSE: ☐ IMPRODUTIVA ☐ PRODUTIVA ☐ EXPECTORAÇÃO ☐ ASPIRAÇÃO

3 REGULAÇÃO CARDIOVASCULAR

bpm P.A

mmHg

PULSO ☐ REGULAR ☐ IRREGULAR ☐ IMPALPÁVEL ☐ FILIFORME ☐ PALPÁVEL ☐ CHEIO

Data



HOSPITAL UNIMED TERESINA
PRIMAVERA
CONFERE COM ORIGINAL
[Signature]
Assinatura
Data

HISTÓRICO DE ENFERMAGEM

POSTO

PRONT.: 0000027209 APTO: ENF_73.1

Convenio UNIMED INTERCAMBIO

TEMPO DE ENCHIMENTO CAPILAR <_2segundos _>2segundos

PELE: ☒ CORADA ☐ HIPOCORADA ☐ CIANOSEEDEMA: ☐ PÉS ☐ MMII ☐ MMSS ☐ MMII E MMSS ☐ ANASARCA

1.4 REGULAÇÃO TÉRMICA

TEMPERATURA °C

1.5 PERCEPÇÃO DOS ÓRGÃOS DOS SENTIDOS

VISÃO: ☒ NORMAL ☐ ALTERADAAUDIÇÃO: ☒ NORMAL ☐ ALTERADA

1.6 ELIMINAÇÃO VESICAL E INTESTINAL

E NAÇÃO URINÁRIA: VOLUME ml/h ☒ ESPONTÂNEA ☐ RETENÇÃO ☐ INCONTINÊNCIA ☐ SVDCARACTERÍSTICAS: ☐ DISÚRIA ☐ OLIGÚRIA ☐ ANÚRIA ☐ POLIÚRIA ☐ HEMATÚRIAELIMINAÇÃO INTESTINAL: ☒ NORMAL ☐ CONSTIPAÇÃO ☐ DIARRÉIA ☐ INCONSTINÊNCIA☐ OUTROS

1.7 ALIMENTAÇÃO E VIA DE ADMINISTRAÇÃO

APETITE: ☒ NORMAL ☐ AUMENTADO ☐ DIMINUÍDO ☐ NÁUSEAS VÔMITOSVIA DE ADMINISTRAÇÃO: ☒ ORAL ☐ SNG/SNE ☐ PARENTAL ☐ OUTRASABDOMEN: ☐ PLANO ☐ GLOBOSO ☐ DISTENDIDO ☐ DOLOROSO A PALPAÇÃO ☐

OUTROS

RHA: ☒ PRESENTE ☐ AUSENTE ☐ DIMINUÍDO ☐ AUMENTADO

1.8 INTEGRIDADE CUTÂNEO-MUCOSA E HIDRATAÇÃO

TURGIDEZ DA PELE: ☒ PRESERVADA ☐ DIMINUÍDACARACTERÍSTICA DA PELE: ☒ NORMAL ☐ CIANOSE ☐ ICTERÍCIA ☐ PALIDEZ ☐ PRURIDO☐ PETÉQUIAS ☐ EQUIMOSSES ☐ HEMATOMAS ☐ ESCORIAÇÕES ☐ OUTROSOLHOS: ☐ ICTERÍCIA ☐ EDEMA DE CONJUNTIVA ☐ OUTROS

1.9 TERAPÊUTICA

REDE VENOSA: ☐ VISÍVEL ☒ NÃO-VISÍVEL ☐ PRESERVADA ☐ FLEBITECATETER: ☒ PUNÇÃO PERIFÉRICA ☐ JUGULAR ☐ SUBCLÁVIA ☐ DUPLO LÚMEN

OUTROS

CARACTERÍSTICAS DO LOCAL:
CARACTERÍSTICAS☐ DRENO LOCAL

Data

HOSPITAL UNIMED TERESINA
PRIMAVERA

CONFERE COM ORIGINAL

Assinatura

☐ DRENO LOCAL

HISTÓRICO DE ENFERMAGEM

POSTO

PRONT.: 0000027209 APTO: ENF_73.1

Convenio UNIMED INTERCAMBIO

2. NECESSIDADES PSICOSSOCIAS

2.1 GREGÁRIA E SEGURANÇA NACIONAL

☒ NECESSITAS DE ACOMPANHANTE ☐ ANSIEDADE ☐ MEDO ☐ SOLICITANTE ☐ OUTROS

3. NECESSIDADES PSICOESPIRITUAIS

☒ PRATICANTE ☐ NECESSITA DE AUXÍLIO ESPIRITUAL

ENFERMEIRO/ CARIMBO: JONATHAS LEITE

DATA/HORA : 17/07/2018

[Handwritten signature]

ESCALA DE COMA GLASGOW

ABERTURA OCULAR		RESPOSTA VERBAL		RESPOSTA MOTOROLA	
ESPONTÂNEA	X	ORIENTADA	X	OBEDECE AO COMANDO VERBAL	X
COMANDO VERBAL		DESORIENTADA/CONFUSA		LOCALIZA ESTÍMULO DOLOROSO	
A DOR		INAPROPRIADA (EMITE PALAVRAS)		FLEXÃO NORMAL A DOR	
SEM RESPOSTA		INCOMPREENSÍVEL(EMITE SONS)		FLEXÃO ANORMAL A DOR	
		SEM RESPOSTA		EXTENSÃO	
				SEM RESPOSTA	

DEPARTAMENTO DE SINISTROS
DPVAT
CONTEUDO NAO VERIFICADO
23 JUL 2018
GENTE SEGURADORA S.A.
Rua Coelho de Resende, 465 Loja C
Centro - Norte CEP: 64.002470

HOSPITAL UNIMED TERESINA
PRIMAVERA
CONFERE COM ORIGINAL
[Handwritten signature]
Assinatura
Data

Paciente: CARLOS ANDRE LOUREIRO BATISTA CUNHA
Data nasc: 05/12/1974 Idade: 43a 7m 22d
Pedido: 120668 Atendimento: 509762
Convênio: UNIMED INTERCAMBIO Data do Exame: 18/07/2018
Med. Solicitante: MARCOS VITOR PEREIRA DE CARVALHO FILHO

RADIOGRAFIA DO TORNOZELO DIREITO

RELATÓRIO:

- Imobilização em tala gessada, o que limita a avaliação adequada ao método.
- Osteossíntese cirúrgica através de parafusos metálicos de fratura em maléolo tibial medial.
- Contornos e interlinhas articulares íntegros.
- Aumento de partes moles.

IMPRESSÃO DIAGNÓSTICA:

Estudo radiológico para controle evolutivo pós-cirúrgico.



LIVIO WILLIAM SALES PARENTE FILHO
CRM : 2271

HOSPITAL UNIMED TERESINA
PRIMAVERA
CONFERE COM ORIGINAL

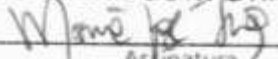
Assinatura
02/08/2018
Data

HOSPITAL UNIMED ILHOTAS
Rua Monsenhor Gil, 3330 - Cep 64001-545
Frei Serafim - Teresina - Piauí Tel.: (86) 2107-8686
Fax: (86) 2107-8652 CNPJ: 06.555.031/0001-95



HOSPITAL UNIMED PRIMAVERA
Rua Território Fernando de Noronha, 2566 - Cep 64007-250
Teresina - Piauí. Tel.: (86) 2107-1600
CNPJ: 06.555.031/0002-76

Paciente...: 27209 - CARLOS ANDRE LOUREIRO BATISTA CUNHA Nasc: 05/12/1974 43a 7m 13d

Prescrição.: 689468 Data Prescrição: 18/07/2018 14:00
Setor Solic: POSTO 5 NR Carteira: 08651009023336000
Atendimento: 509762 Validade:
Origem Atd.: INTERNAÇÃO Classificação de Risco:
Convênio.: UNIMED INTERCAMBIO Serviço: ORTOPEDIA E TRAUMATOLOGIA
Prestador.: 4792 MARCOS VITOR PEREIRA DE CARVALHO FILHO
Acomodação.: ENF_73.1 Leito: ENFERMARIA_73.1
Unid Intern: POSTO 05
Cid.....: S825 FRAT DO MALEOLO MEDIAL Usuário: MVFILHO

Legenda: FC - Fora da Conta NA - Não Autorizado AG - Autorizado Por Guia AT - Autorizado

Para: DIAGNOSTICO POR IMAGEM PRIMAVERA

Exames:	Qty.	Pedido	Data Coleta	Material	Loc. Anatômico	Accession Number	Cod. Fatur.
RX ARTICULACAO TIBIO-TARSICA (TORNOZELO) DIREITO			18/07/2018 14:00				40804089 AT

Marcos Vitor P de Carvalho Filho
Traumatologia Ortopédica
CRM-PI 4792 SBO1 12501

MARCOS VITOR PEREIRA DE CARVALHO FILHO
CRM : 4792



HOSPITAL UNIMED TERESINA
PRIMAVERA
CONFERE COM ORIGINAL

Assinatura
02/08/2018
Data

Paciente...: 27209 - CARLOS ANDRE LOUREIRO BATISTA CUNHA
Prescrição: 689468 Data: 18/07/2018 14:00
Atendimento: 509762 Dt Nasc: 05/12/1974 (43a 7m 13d)
Convênio: UNIMED INTERCAMBIO
Internação: 17/07/2018 21:48 1 Dias(s) int
Médico: MARCOS VITOR PEREIRA DE CARVALHO FILHO - CRM 4792
FUNÇÃO: MEDICO(A)
Unid. Int: POSTO 05 Leito: ENFERMARIA 73.1 Cobertura: ENFERMARIA 2 LEITOS
Cid: S825 FRAT DO MALEOLO MEDIAL Diagnóstico:

1ª VIA

Rubrica do Responsável



Alergias: NEGA ALERGIA

PRESCRIÇÃO MÉDICA

DIETA	Qtd	Unidade	SN	Apl	Frequência	Datas/Horários
1 DIETA LIVRE Obs: APÓS RPA						[18/07] . 14

MEDICAMENTOS	Qtd	Unidade	SN	Apl	Frequência	Datas/Horários
2 SORO FISIOLÓGICO 0,9% - 500ML	1	FR		IV	12/12 H	[18/07] . 07 [19/07] . 07
3 (D1/1) CEFAZOLINA 1G PÔ INJET Justificativa: Pós-operatório - fratura de maleolo medial D	1	G		IV	8/8 H	[18/07] . 08 [19/07] . 08
4 DIFIRONA SOL INJ. 500MG/ML-2ML	1	AMPOLA		IV	6/6 H	[18/07] . 08 [19/07] . 08
5 TILATIL PÔ SOL INJ. 20MG	1	FA		IV	12/12 H	[18/07] . 08 [19/07] . 08
6 TRAMADOL SOL INJ. 50MG/ML - 2ML (*)A2 Obs: EM CASO DE DOR INTENSA -> SORO FISIOLÓGICO - 100ML	1	ML	S	IV	8/8 H	
7 RANITIDINA IV SOL INJ. 50MG - 2ML -> KIT EV 10ML	1	AMPOLA		IV	8/8 H	[18/07] . 08 [19/07] . 08
8 NAUSEDRON SOL INJ. 4MG - 2ML Obs: EM CASO DE NÁUSEA OU VÔMITO	1	ML	S	IV	8/8 H	

EXAMES DE IMAGEM	Qtd	Unidade	SN	Apl	Frequência	Datas/Horários
9 RX ARTICULACAO TIBIO-TARSICA (TORNOZELO) DIREITO : Exame: 120668						

CUIDADOS GERAIS	Qtd	Unidade	SN	Apl	Frequência	Datas/Horários
10 VERIFICAR SINAIS VITAIS					6/6 H	[18/07] . 18 [19/07] . 00 . 06 . 12



HOSPITAL UNIMED TERESINA
PRIMAVERA
CONFERE COM ORIGINAL
Assinatura
Data

Marcos Vitor P. de Carvalho Filho
Traumatologista Ortopédico
CRM-PT 4792 SBOT 12501

MARCOS VITOR PEREIRA DE CARVALHO FILHO
CRM 4792

Atendimento: 509762

Paciente: CARLOS ANDRE LOUREIRO BATISTA CUNHA

Data de Nascimento: 05/12/1974

Médico Assistente: MARCOS VITOR PEREIRA DE CARVALHO FILHO

Prestador Responsável: ROSILDA AUGUSTA DA COSTA

Conselho / Número COREN - PI - 666201

Idade: 43 Anos 7 Meses

Leito Atual: ENF_73.1

Setor: POSTO 5

Função: TECNICO(A) EM ENFERMAGEM

ANOTAÇÃO DE ENFERMAGEM

Data de Referência: 18/07/2018

Data anotação: 18/07/2018

Hora anotação: 09:55

Responsável: ROSILDA AUGUSTA DA COSTA

Leito: ENFERMARIA_73.1

Anotação

7. PACIENTE ADMITIDO NESGTE POSTO VINDO DA URGENCIA .COM TRAUMA FISICO.CONSCIENTE,ORIENTADO,FÁSICO, COOP-ERA AO DIÁLOGO, RESPIRANDO AA, NEGA COMORBIDADES E ALERGIA A FARMACOS, EM DIETA ZERO. AGUARDA PROCEDIMENTO CIRURGICO. SEGUE SEM QUEIXA,AOS CUIDADOS.

AFERIDO SSVV:

TAX= 36.2

FC= 80

SPO=98

PA= 120/80

FR=16

SCORE=01

11:57PACIENTE ENCAMINHADO PARA O CENTRO CIRURGICO;



Rosilda Augusta da Costa
Enfermeira
COREN-PI 666201

ROSILDA AUGUSTA DA COSTA
COREN 666201

HOSPITAL UNIMED TERESINA
PRIMAVERA
CONFERE COM ORIGINAL

Rosilda Augusta da Costa
Assinatura
02/08/2018
Data

Atendimento: 509762

Paciente: CARLOS ANDRE LOUREIRO BATISTA CUNHA

Data de Nascimento: 05/12/1974

Médico Assistente: MARCOS VITOR PEREIRA DE CARVALHO FILHO

Prestador Responsável: MADALENA DA PENHA ROCHA CALAND

Conselho / Número COREN - PI - 524937

Idade: 43 Anos 7 Meses

Leito Atual: ENF_73.1

Setor: POSTO 5

Função: TECNICO(A) EM ENFERMAGEM

ANOTAÇÃO DE ENFERMAGEM

Data de Referência: 18/07/2018

Data anotação: 18/07/2018

Hora anotação: 12:55

Responsável: MADALENA DA PENHA ROCHA CALAND

Leito: ENFERMARIA_73.1

Anotação

12:40 PACIENTE ADMITIDO NA SO PARA TT CIRURGICO DE FRATURA DE TORNOZELO ESQUERDO, CONSCIENTE, ORIENTADO, FASICO, NEGA: HAS, DM, ALERGIA MEDICAMENTOSA.

12:50 INICIO PACIENTE VEIO DO POSTO COM AVP, SUBMETIDO ANESTESIA RAQUE, MONITORIZADO, ADMINISTRADO, C. ZOLINA PELA DRª SOCORRO COUTINHA.

13:00 PASSO PLANTÃO COM PACIENTE NA SO INICIANDO O PROCEDIMENTO CIRURGICO SEM INTERCORRENCIA.



Madalena
MADALENA DA PENHA ROCHA CALAND
COREN 524937

HOSPITAL UNIMED TERESINA
PRIMAVERA
CONFERE COM ORIGINAL
M. J. P. Silva
Ass. Enfermagem
18/07/2018

Atendimento: 509762

Paciente: CARLOS ANDRE LOUREIRO BATISTA CUNHA

Data de Nascimento: 05/12/1974

Médico Assistente: MARCOS VITOR PEREIRA DE CARVALHO FILHO

Prestador Responsável: ROSILDA AUGUSTA DA COSTA

Conselho / Número COREN - PI - 666201

Idade: 43 Anos 7 Meses

Leito Atual: ENF_73.1

Setor: POSTO 5

Função: TECNICO(A) EM ENFERMAGEM

ANOTAÇÃO DE ENFERMAGEM

Data de Referência: 18/07/2018

Data anotação: 18/07/2018

Hora anotação: 18:10

Responsável: ROSILDA AUGUSTA DA COSTA

Leito: ENFERMARIA_73.1

Anotação

16:00 PACIENTE RETORNOU DO CENTRO CIRURGICO RM POI TRAUMADE TORNOSELO D.CONSCIENTE,ORIENTADO,FÁSICO, COORDENADO AO DIÁLOGO, RESPIRANDO AA, NEGA COMORBIDADES E ALERGIA A FARMACOS, EM DIETA LIVRE. DIURESE AUSCULTADO MOMENTO. SEGUE SEM QUEIXA,AOS CUIDADOS.

AFERIDO SSVV:

TAX= 35.6

PA= 140/80

FC= 81

FR=17

SPO=96

SCORE=002

16:00 ADMINISTRADO MEDICAÇÃO DE HORÁRIO(RANITIDINA EV) CMP;

17:00 ADMINISTRADO MEDICAÇÃO DE HORÁRIO(TILATIL EV) CMP;

18:00 ADMINISTRADO MEDICAÇÃO DE HORÁRIO(DIPIRONA EV) CMP;



HOSPITAL UNIMED TERESINA
PRIMAVERA
CONFERE COM ORIGINAL

ROSILDA AUGUSTA DA COSTA
COREN 666201

Assinatura

Data

Atendimento: 509762

Paciente: CARLOS ANDRE LOUREIRO BATISTA CUNHA

Data de Nascimento: 05/12/1974

Médico Assistente: MARCOS VITOR PEREIRA DE CARVALHO FILHO

Prestador Responsável: EDNA SOARES

Conselho / Número COREN - PI - 81715

Idade: 43 Anos 7 Meses

Leito Atual: ENF_73.1

Sector: POSTO 5

Função: TECNICO(A) EM ENFERMAGEM

ANOTAÇÃO DE ENFERMAGEM

Data de Referência: 18/07/2018

Data anotação: 18/07/2018

Hora anotação: 22:34

Responsável: EDNA SOARES

Leito: ENFERMARIA_73.1

Anotação

22h. Administrado medicação de horario conforme prescrição médica. Cefazolina. Aferido sinais vitais

T=35.5°C

P=86bpm

PA= 140/90mmhg

S=98 %

24h Paciente evolui neste setor. EM POI DE FRATURA DE TORNOZELO D, consciente, orientado, fásico, calmo, afebril, normocardico, normotenso, receptivo ao dialogo. Eupnéico, respirando espontaneamente sem aporte de O₂, mantendo bom padrão respiratorio e boa oximetria de pulso. Em HV por acesso venoso periferico pervio e sem sinais flogistico, hemodinamicamente estável. Administrado medicação de horario, conforme prescrição médica. Dipirona, Ranitidina. Diurese presente espontânea. Segue aos cuidados de enfermagem.

05h Administrado medicação de horario, conforme prescrição médica. Tilatil

06h Administrado medicação de horario, conforme prescrição médica. Dipirona, Cefazolina.



EDNA SOARES
COREN 81715

HOSPITAL UNIMED TERESINA
PRIMAVERA
CONFERE COM ORIGINAL
Assinatura
Data

Paciente...: 27209 - CARLOS ANDRE LOUREIRO BATISTA CUNHA
Prescrição...: 688978 Data: 17/07/2018 22:32
Atendimento: 509762 Dt Nasc: 05/12/1974 (43a 7m 12d)
Convênio...: UNIMED INTERCAMBIO
Internação...: 17/07/2018 21:48 0 Dias(s) int
Médico...: MARCOS VITOR PEREIRA DE CARVALHO FILHO
Unid. Int.: POSTO 05 Leito...: ENFERMARIA_73.1 Cobertura: ENFERMARIA 2 LEITOS
Cid...: S823 FRAT DA EXTREMIDADE DISTAL DA TIBIA Diagnóstico:
PRESTADOR RESP. PELO DOCUMENTO...: ANDRE LEAL DE VASCONCELOS - CRM - PI - 4803
FUNÇÃO: MEDICO(A)

1ª VIA

Rubrica do Responsável



Alergias: NEGA ALERGIA

PRESCRIÇÃO MÉDICA

DIETA	Qtd	Unidade	SN	Apl	Frequência	Datas/Horários
1 DIETA LIVRE						17/07/2018 22:32

MEDICAMENTOS	Qtd	Unidade	SN	Apl	Frequência	Datas/Horários
2 SORO FISIOLÓGICO 0,9% - 500ML	1	FR		IV	1 X AO DIA	17/07/2018 22:32
3 DAPIRONA SOL INJ. 1G-2ML	1	AMPOLA		IV	1 X AO DIA	17/07/2018 22:32
-> AGULHA DESC. C/DISP. 22GX1 (25X7)	1	UND				
-> AGUA DESTILADA SOL. INJ 10ML	1	AMPOLA				
-> SERINGA DESC. 10CC C/BICO S/AGULHA	1	UND				
-> AGULHA DESC. C/DISP. 18GX1(40X12)	1	UND				
-> SERINGA DESCARTÁVEL 3ML	1	UND				

Dr. José Augusto Sá Lopes
Ortopedia Especializada
CRM - PI 2052 IOT

ANDRE LEAL DE VASCONCELOS
CRM 4803



Dr. José Augusto Sá Lopes
Ortopedia Especializada
CRM - PI 2052 IOT

HOSPITAL UNIMED TERESINA
PRIMAVERA
CONFERE COM ORIGINAL
Assinatura
Data

Paciente: 27209 - CARLOS ANDRE LOUREIRO BATISTA
CUNHA

Idade: 43 Anos 7 Meses 20 Dias

Data de Nascimento: 05/12/1974

Prestador Assistente: MARCOS VITOR PEREIRA DE CARVALHO FILHO

Conselho / Número Cons.: CRM - PI - 4792

Função: MEDICO(A)

RELATÓRIO DE EVOLUÇÃO

Atendimento 509762

Leito: ENFERMARIA_73.1

Admissão: 17/07/2018 21:48

Convênio: UNIMED INTERCAMBIO

Plano: UNIMED BASICO

EVOLUÇÃO: 688976 (FECHADO)

Data de Referência: 17/07/2018

Data/Hora do Documento: 17/07/2018 22:31

paciente com limitação funcional em tornozelo a direita
internação

ANDRÉ LEAL DE VASCONCELOS
CRM 4803



HOSPITAL UNIMED TERESINA
PRIMAVERA
CONFERE COM ORIGINAL
Assinatura
Data

Paciente: 27209 - CARLOS ANDRE LOUREIRO BATISTA
CUNHA

Idade: 43 Anos 7 Meses 12 Dias

Data de Nascimento: 05/12/1974

Prestador Assistente: MARCOS VITOR PEREIRA DE CARVALHO FILHO

Conselho / Número Cons.: CRM - PI - 4792

Função: MEDICO(A)

RELATÓRIO DE EVOLUÇÃO

Atendimento: 509762

Leito: ENFERMARIA_73.1

Admissão: 17/07/2018 21:48

Convênio: UNIMED INTERCAMBIO

Plano: UNIMED BASICO

EVOLUÇÃO: 688998 (FECHADO)

Data de Referência: 17/07/2018

Data/Hora do Documento: 17/07/2018 22:58

DOENTE ADMITIDO NESTE POSTO VITIMA DE ACIDENTE AUTOMOBILISTICO COM HD FRATURA DE TORNOZELO CONSCIENTE, ORIENTADO, FASICO, RESPIRAÇÃO ESPONTANEA S APORTE DE O2, HEMODIMICAMENTE ESTAVEL, ABDOME FLACIDO, MANTENDO HV, DIURESE ESPONTANEA PRESENTE, REALIZADO RX DE TORNOZELO, COLUNA CERVICAL, AVALIADO PELO DR JOSE AUGUSTO, QUE AGENDOU CIRURGIA PARA AMANHA, DR MARCUS VITOR DEFINIRA AMANHA CEDO O HORARIO, DIETA ZERO APOS CAFE.

JONATHAS LEITE DE SOUZA
COREN 153399



HOSPITAL UNIMED TERESINA
PRIMAVERA
CONFERE COM ORIGINAL
Assinatura
Data

Atendimento: 509705

Paciente: CARLOS ANDRE LOUREIRO BATISTA CUNHA

Data de Nascimento: 05/12/1974

Médico Assistente: JOSE AUGUSTO SA LOPES

Prestador Responsável: MARCOS AURELIO DA SILVA CARVALHO

Conselho / Número SEM CONSELHO - PE - null

Idade: 43 Anos 7 Meses

Leito Atual:

Sector: PRONTO ATENDIMENTO

Função: TECNICO EM GESSO

ANOTAÇÃO DE ENFERMAGEM

Data de Referência: 17/07/2018

Data anotação: 17/07/2018

Hora anotação: 23:12

Responsável: MARCOS AURELIO DA SILVA CARVALHO

Leito:

Anotação

223:13 PACTE COM FRAT DO MALEOLO MEDIAL ESQ. FOI SOLICITADO UMA IMOB. TIPO TALA BOTA EM MMII, ONDE FOI UTILIZADO MALHA TBL+2 ATAD. GESSADA DE 20CM+3 ATAD. DE CREPOM DE 20CM+2 ALG. ORT. DE 20CM+UM PCT DE GAZE ESTÉRIL. PROCEDIMENTO REALIZADO PACTE INTERNADO!!!



HOSPITAL UNIMED TERESINA
PRIMAVERA
CONFERE COM ORIGINAL
Marcos Aurelio
Assinatura
02/07/2018
Data

Marcos Aurelio
MARCOS AURELIO DA SILVA CARVALHO
SEM CONSELHO

Atendimento: 509762

Paciente: CARLOS ANDRE LOUREIRO BATISTA CUNHA

Data de Nascimento: 05/12/1974

Médico Assistente: MARCOS VITOR PEREIRA DE CARVALHO FILHO

Prestador Responsável: ERICKA RAYANE LINHARES ARAUJO

Conselho / Número COREN - PI - 948055

Idade: 43 Anos 7 Meses

Leito Atual: ENF_73.1

Setor: POSTO 5

Função: TECNICO(A) EM ENFERMAGEM

ANOTAÇÃO DE ENFERMAGEM

Data de Referência: 18/07/2018

Data anotação: 18/07/2018

Hora anotação: 04:42

Responsável: ERICKA RAYANE LINHARES ARAUJO PEREIRA

Leito: ENFERMARIA_73.1

Anotação:

23:00-PACIENTE ADMITIDO NESGTE POSTO VINDO DA URGENCIA .COM TRAUMA FISICO.CONSCIENTE,ORIENTADO,FÁSICO, COOPERA AO DIÁLOGO,RESPIRANDO AA,NEGA COMORBIDADES E ALERGIA A FARMACOS,AGUARDA PROCEDIMENTO CIRURGICO PARA AMANHA .18/07.SEGUE SEM QUEIXA,AOS CUIDADOS.



HOSPITAL UNIMED TERESINA
PRIMAVERA
CONFERE COM ORIGINAL
Assinatura
Data

ERICKA RAYANE LINHARES ARAUJO PEREIRA
COREN 948055

Atendimento: 509762

Data de 18/07/2018

Paciente: CARLOS ANDRE LOUREIRO BATISTA
CUNHA

Data de Nascimento: 05/12/1974 Idade: 43

Convênio: UNIMED INTERCAMBIO

Plano: UNIMED BASICO

Prestador(a) Assistente: MARCOS VITOR PEREIRA DE CARVALHO FILHO / CRM - 4792

Função: MEDICO(A)

Prestador responsável pelo documento: ERICKA RAYANE LINHARES ARAUJO PEREIRA / COREN 948055

Função: TECNICO(A) EM ENFERMAGEM

AFERIÇÃO

Descrição	Valor	Instrumento Utilizado	Responsável	Conselho	Data
TEMPERATURA(°C)	36.0 (°C)	TERMÔMETRO	ERICKA RAYANE	COREN - PI - 948055	18/07/18 06:46
FREQUÊNCIA CARDIACA	74.0 (BPM)	CARDIOSCOPIO	ERICKA RAYANE	COREN - PI - 948055	18/07/18 06:46
FREQUÊNCIA RESPIRATORIA	20.0 (IRPM)	MONITOR	ERICKA RAYANE	COREN - PI - 948055	18/07/18 06:46
PA-SISTÓLICA	120.0 (MMHG)	MONITOR	ERICKA RAYANE	COREN - PI - 948055	18/07/18 06:46
PA-DIASTÓLICA	80.0 (MMHG)	ESFIGMOMANÔMETRO	ERICKA RAYANE	COREN - PI - 948055	18/07/18 06:46
SPO2	98.0 (SPO2)	MONITOR	ERICKA RAYANE	COREN - PI - 948055	18/07/18 06:46



HOSPITAL UNIMED TERESINA
PRIMAVERA
CONFERE COM ORIGINAL
Assinatura
Data

ERICKA RAYANE LINHARES ARAUJO PEREIRA
COREN 948055

RESUMO DE ALTA

DATA DA ALTA - 19/07/2018 11:13:00

IDENTIFICAÇÃO

NOME: CARLOS ANDRE LOUREIRO BATISTA CUNHA RG: 1201313 PESO:
IDADE: 43 Anos SEXO: MASCULINO ALTURA:
Data de Nascimento: 05/12/1974
PRESTADOR ASSISTENTE: MARCOS VITOR PEREIRA DE CARVALHO FILHO
DATA DE ATENDIMENTO: 17/07/2018 21:48:02 ATENDIMENTO: 509762 TEMPO DE PERMANÊNCIA: 2 Dia(s)
CONVÊNIO: UNIMED INTERCAMBIO PLANO: UNIMED BASICO

DIAGNÓSTICO

DIAGNÓSTICO PRINCIPAL: S825 - FRAT DO MALEOLO MEDIAL

DIAGNÓSTICO(S) SECUNDÁRIO(S):

DIAGNÓSTICO INICIAL: S825 - FRAT DO MALEOLO MEDIAL

DIAGNÓSTICO DE ALTA: S825 - FRAT DO MALEOLO MEDIAL

INFECÇÕES

ANTIBIÓTICO

DATA INICIAL

DATA FINAL

CEFAZOLINA 1G PÓ INJET

18/07/2018

18/07/2018

TRATAMENTO TERAPÊUTICO

PRESTADOR: MARCOS VITOR PEREIRA DE CARVALHO FILHO

ÚLTIMA:

19/07/2018

EVOLUÇÃO

1º PO de osteosíntese de maléolo lateral D
Ferida seca e de bom aspecto, sem queixas dolorosas
CD - Alta hospitalar
Retorno ambulatorial

CONDUTA DE ALTA

MOTIVO DA ALTA: ALTA MELHORADA

PROCEDIMENTO DE ALTA: LESOES LIGAMENTARES AGUDAS AO NIVEL DO TORNOZELO - TRATAMENT

OBSERVAÇÃO DE ALTA: AINE + ATB + curativo diário
Retorno ambulatorial em 2 semanas

Marcos Vitor P de Carvalho Filho
Traumatologia Ortopédica
CRM-PL 4792 TEOT 12501

MARCOS VITOR PEREIRA DE CARVALHO FILHO
CRM-4792



HOSPITAL UNIMED TERESINA
PRIMAVERA
CONFERE COM ORIGINAL
Data

1ª VIA

Rubrica do Responsável



Paciente...: 27209 - CARLOS ANDRE LOUREIRO BATISTA CUNHA
Prescrição...: 690180 Data: 19/07/2018 14:00
Atendimento: 509762 Dt Nasc: 05/12/1974 (43a 7m 14d)
Convênio...: UNIMED INTERCAMBIO
Internação...: 17/07/2018 21:48 2 Dias(s) Int
Médico...: MARCOS VITOR PEREIRA DE CARVALHO FILHO - CRM 4792
FUNÇÃO: MEDICO(A)
Unid. Int.: POSTO 05 Leito...: ENFERMARIA_73.1 Cobertura: ENFERMARIA 2 LEITOS
Cid...: S825 FRAT DO MALEOLO MEDIAL Diagnóstico:

Alergias: NEGA ALERGIA

PRESCRIÇÃO MÉDICA

DIETA	Qtd	Unidade	SN	Apl	Frequência	Datas/Horários
1 DIETA LIVRE						[19/07] . 14

MEDICINA	Qtd	Unidade	SN	Apl	Frequência	Datas/Horários
2 CURATIVO					AGORA	[19/07] . 14
Justificativa: Pós-operatório - fratura de tornozelo D.						
Oss. Xilopenas em escoriação lateral de tornozelo.						
Reposição da gessada.						

Marcos Vitor P de Carvalho Filho
Traumatologia Ortopédica
CRM-PI 4792 1507 12501

MARCOS VITOR PEREIRA DE CARVALHO FILHO
CRM 4792



HOSPITAL UNIMED TERESINA
PRIMAVERA
CONFERE COM ORIGINAL
Assinatura
Data 01/08/2018

Atendimento: 509762

Paciente: CARLOS ANDRE LOUREIRO BATISTA CUNHA

Idade: 43 Anos 7 Meses

Data de Nascimento: 05/12/1974

Leito Atual: ENF_73.1

Médico Assistente: MARCOS VITOR PEREIRA DE CARVALHO FILHO

Setor: POSTO 5

Prestador Responsável: CRISTIANE MACEDO NUNES BARBOSA

Conselho / Número COREN - PI - 273380

Função: TECNICO(A) EM ENFERMAGEM

ANOTAÇÃO DE ENFERMAGEM

Data de Referência: 19/07/2018

Data anotação: 19/07/2018

Hora anotação: 10:32

Responsável: CRISTIANE MACEDO NUNES BARBOSA

Leito: ENFERMARIA_73.1

Anotação

08:00 Recebo paciente em 1º po de osteossíntese de fratura de maléolo medial D, consciente, orientado, fasciado, em hvp funcional, em adm medicação cpm, com dieta livre, diurese presente espontânea, segue aos cuidados de enfermagem.
PACIENTE RECEBE VISITA MEDICA, RETIRADO AVP, SEGUE DE ALTA.



HOSPITAL UNIMED TERESINA
PRIMAVERA
CONTRE COM ORIGINAL
Assinatura
Data

CRISTIANE
CRISTIANE MACEDO NUNES BARBOSA
COREN 273380

ALTA DE PACIENTE

Atendimento.....: 509762
Setor Solicitante...: 54 - POSTO 05
Setor Destino.....: ZELADORIA
Paciente.....: 27209 - CARLOS ANDRE LOUREIRO BATISTA CUNHA
Convênio.....: 477 - UNIMED INTERCAMBIO
Médico.....: 5583 - MARCOS VITOR PEREIRA DE CARVALHO FILHO
Internação.....: 17/07/2018 21:48
Funcionário.....: LARAUJO

(** Aguardando Limpeza / Manutenção **)

Quarto.....: ENF_73.1

Última limpeza...:

Data da Alta.....:

Tipo da Alta.....: ALTA ALTA

Motivo da Alta.....: ALTA MELHORADA



HOSPITAL UNIMED TERESINA
PRIMAVERA
CONFERE COM ORIGINAL
[Assinatura]
Data

Paciente...: 27209 - CARLOS ANDRE LOUREIRO BATISTA CUNHA

Prescrição...: 688876 Data: 17/07/2018 19:34

Atendimento: 509705 Dt Nasc: 05/12/1974 (43a 7m 12d)

Convênio...: UNIMED INTERCAMBIO

Internação...: 17/07/2018 19:29 0 Dias(s) int

Médico...: PLANTONISTA HOSPITAL UNIMED TERESINA

Unid. Int...: Leito...: Cobertura:

Cid...: T149 TRAUM NE Diagnóstico:

PRESTADOR RESP. PELO DOCUMENTO...: ISABEL CRISTINA DE CARVALHO COSTA - CRM - PI - 3867

FUNÇÃO: MEDICO(A)

1ª VIA

Rubrica do Responsável



Alergias: NEGA ALERGIA

PRESCRIÇÃO MÉDICA

MEDICAMENTOS

	Qtd	Unidade	SN	Apl	Frequência	Datas/Horários
1 SORO FISIOLÓGICO 0,9% - 500ML	1	FR		IV	AGORA	[17/07] 19:34
2 DIPIRONA SOL.INJ. 1G-2ML	1	AMPOLA		IV	AGORA	[17/07] 19:34
> AGULHA DESC. C/DISP. 22GX1 (25X7)	1	UND				
> AGUA DESTILADA SOL. INJ 10ML	1	AMPOLA				
> SERINGA DESC. 10CC C/BICO S/AGULHA	1	UND				
> AGULHA DESC. C/DISP. 18GX1(40X12)	1	UND				
> SERINGA DESCARTÁVEL 3ML	1	UND				
3 TILATIL PO SOL.INJ. 20MG	1	FA		IV	AGORA	[17/07] 19:34

EXAMES DE IMAGEM

	Qtd	Unidade	SN	Apl	Frequência	Datas/Horários
4 RX TORAX ; Exame: 120561						
5 RX ARTICULACAO TIBIO-TARSICA (TORNOZELO) DIREITO ; Exame: 120561						
6 RX COLUNA CERVICAL AP - LAT. ; Exame: 120561						



ISABEL CRISTINA DE CARVALHO COSTA
CRM - 3867

HOSPITAL UNIMED TERESINA
PRIMAVERA
CONFERE COM ORIGINAL

Assinatura
Data

Dados do Paciente:

Paciente: 27209 CARLOS ANDRE LOUREIRO BATISTA CUNHA Idade: 43 Anos 7 Meses
Data de Nascimento: 05/12/1974

Dados da Internação:

Atendimento: 509705 CID: T149 TRAUM NE
Convênio: 477 UNIMED INTERCAMBIO Dt Internação: 17/07/2018 Serviço: CIRURGIA GERAL
Leito: Enfermaria: Unidade:

Solicitação do Parecer:

Código: 17597 Data: 17/07/2018 Prestador: ISABEL CRISTINA DE CARVALHO COSTA
Especialidade: 43 ORTOPEDIA E TRAUMATOLOGIA
Descrição: PACIENTE COM TRAUMA CONTUSO , ACIDENTE MOTOCICLISTICO

ISABEL CRISTINA DE CARVALHO COSTA

CRM 3867

Resposta do Parecer:

Médico: 248 JOSE AUGUSTO SA LOPES
Descrição: fratura maleolo medial a direita
indicação cirurgia

Data Parecer: 17/07/2018

JOSE AUGUSTO SA LOPES

CRM 2052



HOSPITAL UNIMED TERESINA
PRIMAVERA
CONFERE COM ORIGINAL

Assinatura

Data

Atendimento: 509705

Paciente: CARLOS ANDRE LOUREIRO BATISTA CUNHA

Data de Nascimento: 05/12/1974

Médico Assistente: JOSE AUGUSTO SA LOPES

Prestador Responsável: ANA PATRICIA PRADO VIANA

Conselho / Número: COREN - PI - 682900

Idade: 43 Anos e Meses

Leito Atual:

Setor: PRONTO ATENDIMENTO

Função: TECNICO(A) EM ENFERMAGEM

ANOTAÇÃO DE ENFERMAGEM

Data de Referência: 17/07/2018

Data anotação: 17/07/2018

Responsável: ANA PATRICIA PRADO VIANA

Hora anotação: 22:23

Anotação

Leito:

19:29-PACIENTE ADMITIDO NESTE SETOR COM QUADRO DE TRAUMA, TRAZIDO PELO SAMU, IMOBILIZADO PUNÇIONADO COM UM JELCO N 20+POLIFIXO EM SEGUIDA ADMINISTRADO MEDICACAO PRESCRITA SEGUE EM OBSERVACAO.

REALIZADO EXAMES DE IMAGEM.

REAVALIADO PELO ORTOPEDISTA EM SEGUIDA DE ALTA DA OBSERVACAO SOLICITADO INTERNACAO.



HOSPITAL UNIMED TERESINA
PRIMAVERA
CONFERE COM ORIGINAL

Manoela Soares
Assinatura

07/08/2018
Data

ANA PATRICIA PRADO VIANA

COREN 682900

Paciente: CARLOS ANDRE LOUREIRO BATISTA CUNHA
Data nasc: 05/12/1974 Idade: 43a 7m 13d
Pedido: 120561 Atendimento: 509705
Convênio: UNIMED INTERCAMBIO Data do Exame: 17/07/2018
Med. Solicitante: ISABEL CRISTINA DE CARVALHO COSTA

RADIOGRAFIA DO TORNOZELO DIREITO

RELATÓRIO:

- Fratura na epífise distal da tíbia, comprometendo a apófise estilóide e a superfície articular.
- Espaço articular tibiotalar apresenta-se preservado.
- Imobilização com calha e ataduras.
- Partes moles sem alterações.

IMPRESSÃO DIAGNÓSTICA:

Estudo radiológico do tornozelo direito demonstra na apófise estilóide da tíbia.



PEDRO AUGUSTO PEDREIRA MARTINS
CRM : 651

HOSPITAL UNIMED ILHOTAS
Rua Monsenhor Gil, 3330 - Cep 64001-545
Frei Serafim - Teresina - Piauí Tel.: (86) 2107-8686
Fax: (86) 2107-8652 CNPJ: 06.555.031/0001-95

HOSPITAL UNIMED PRIMAVERA
Rua Território Fernando de Noronha, 2566 - Cep 64007-250
Teresina - Piauí, Tel.: (86) 2107-1600
CNPJ: 06.555.031/0002-76

Paciente: CARLOS ANDRE LOUREIRO BATISTA CUNHA
Data nasc: 05/12/1974 Idade: 43a 8m 16d
Pedido: 124570 Atendimento: 524764
Convênio: UNIMED INTERCAMBIO Data do Exame: 17/08/2018
Med. Solicitante: MARCOS VITOR PEREIRA DE CARVALHO FILHO

RADIOGRAFIA DO TORNOZELO DIREITO

RELATÓRIO:

- Tala de imobilização.
- Parafusos metálicos no maléolo medial para provável tratamento de fratura.

IMPRESSÃO DIAGNÓSTICA:

- Parafusos metálicos no maléolo medial para provável tratamento de fratura.



ALEXANDRE VITOR TAPETY DO REGO MONTEIRO
CRM : 3678

HOSPITAL UNIMED ILHOTAS
Rua Monsenhor Gil, 3330 - Cep 64001-545
Frei Serafim - Teresina - Piauí Tel.: (86) 2107-8686
Fax: (86) 2107-8652 CNPJ: 06.555.031/0001-95

HOSPITAL UNIMED PRIMAVERA
Rua Território Fernando de Noronha, 2566 - Cep 64007-250
Teresina - Piauí. Tel.: (86) 2107-1600
CNPJ: 06.555.031/0002-76

Paciente: CARLOS ANDRE LOUREIRO BATISTA CUNHA
Data nasc: 05/12/1974 Idade: 43a 9m 9d
Pedido: 128028 Atendimento: 537637
Convênio: UNIMED INTERCAMBIO Data do Exame: 12/09/2018
Med. Solicitante: MARCOS VICTOR BARROS SILVA

RADIOGRAFIA DO PÉ DIREITO

RELATÓRIO:

- Fratura no segmento distal da tíbia, a nível de maléolo medial, fixada com parafusos.
- Demais segmentos analisados sem particularidades.
- Partes moles sem alterações.

IMPRESSÃO DIAGNÓSTICA:

- Fratura no segmento distal da tíbia, a nível de maléolo medial, fixada com parafusos.



DANIEL JOSE MARTINS BARBOSA
CRM : 2706

HOSPITAL UNIMED ILHOTAS
Rua Monsenhor Gil, 3330 - Cep 64001-545
Frei Serafim - Teresina - Piauí Tel.: (86) 2107-8686
Fax: (86) 2107-8652 CNPJ: 06.555.031/0001-95

HOSPITAL UNIMED PRIMAVERA
Rua Território Fernando de Noronha, 2566 - Cep 64007-250
Teresina - Piauí. Tel.: (86) 2107-1600
CNPJ: 06.555.031/0002-76

Paciente: CARLOS ANDRE LOUREIRO BATISTA CUNHA
Data nasc: 05/12/1974 Idade: 43a 9m 9d
Pedido: 128028 Atendimento: 537637
Convênio: UNIMED INTERCAMBIO Data do Exame: 12/09/2018
Med. Solicitante: MARCOS VICTOR BARROS SILVA

RADIOGRAFIA DO TORNOZELO DIREITO

RELATÓRIO:

- Parafusos no maléolo da tibia.
- Demais segmentos analisados sem particularidades.
- Partes moles sem alterações.

IMPRESSÃO DIAGNÓSTICA:

- Parafusos no maléolo da tibia.



DANIEL JOSE MARTINS BARBOSA
CRM : 2706

HOSPITAL UNIMED ILHOTAS
Rua Monsenhor Gil, 3330 - Cep 64001-545
Frei Serafim - Teresina - Piauí Tel.: (86) 2107-8686
Fax: (86) 2107-8652 CNPJ: 06.555.031/0001-95

HOSPITAL UNIMED PRIMAVERA
Rua Território Fernando de Noronha, 2566 - Cep 64007-250
Teresina - Piauí, Tel.: (86) 2107-1600
CNPJ: 06.555.031/0002-76



CARLOS ANDRE LOUREIRO BATISTA CUNHA,
DN:05/12/1974 043Y

HOSPITAL UNIMED TERESINA
ID:27209

Data: 18/07/2018
TEC: ERICO



AP
D



D



CARLOS ANDRE LOUREIRO BATISTA CUNHA,
DN:05/12/1974 043Y

HOSPITAL UNIMED TERESINA
ID:27209

Data:12/09/2018
TEC:ERICO

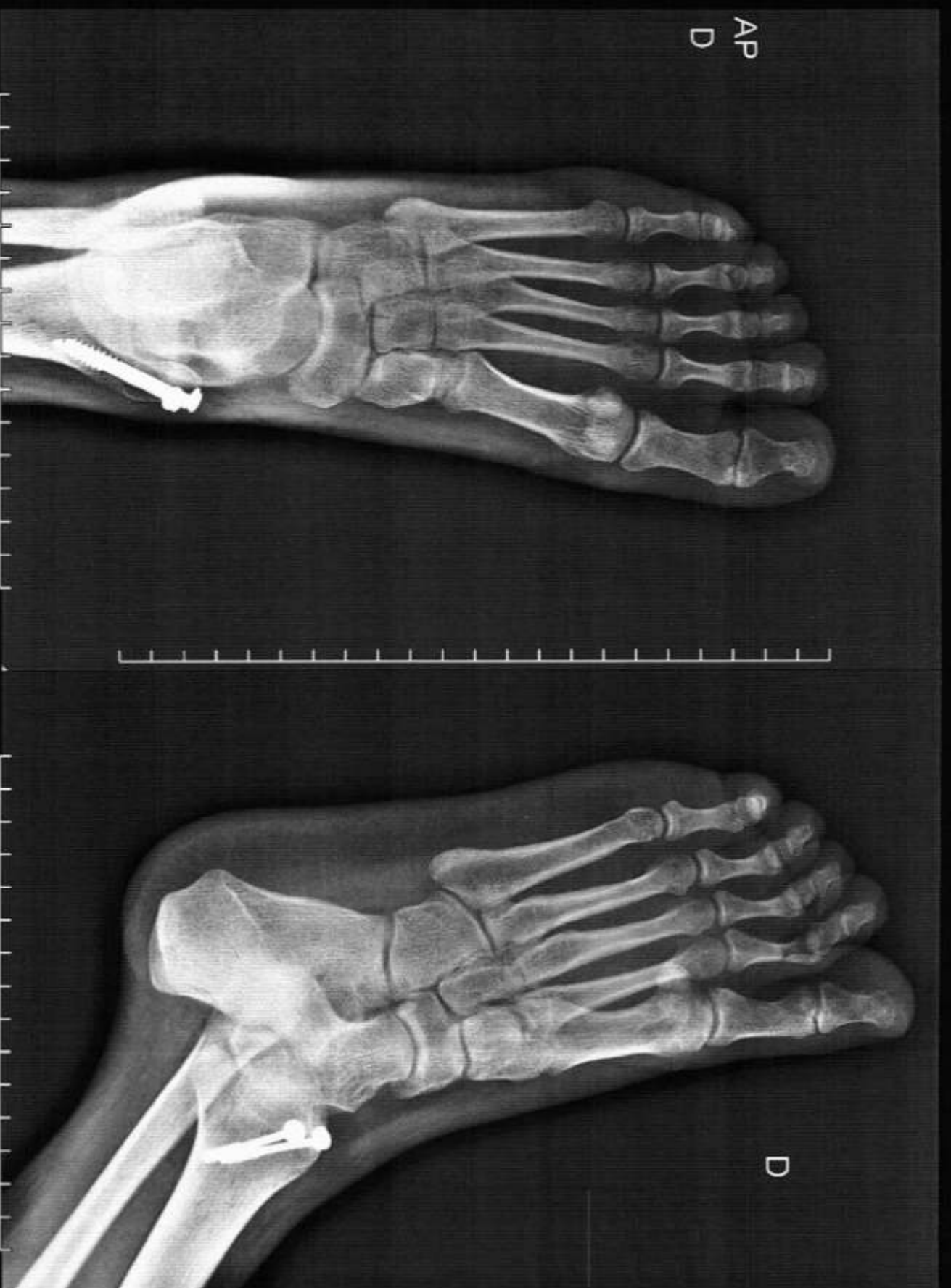

CARLOS ANDRE LOUREIRO BATISTA CUNHA,
DN:05/12/1974 043Y

HOSPITAL UNIMED TERESINA
ID:27209

Data:12/09/2018
TEC:ERICO

REPUBLICA FEDERATIVA DO BRASIL
MINISTÉRIO DAS CIDADES
DEPARTAMENTO NACIONAL DE TRÂNSITO
CARTeira NACIONAL DE HABILITAÇÃO

HOME
MARIA DO CARMO PROCEDOMIO DA SILVA

DOC. IDENTIDADE / ORIG. EMISSORAF
1457994 SSP PI

CPF
703.754.703-44

DATA NASCIMENTO
10/09/1971

FILIAÇÃO
LUIZ PROCEDOMIO DA SILVA
MARIA HELENA DA SILVA

PERMISSÃO
ACC
CATEORIA
B

1º REGISTRO
02851011130

VALIDADE
15/12/2022

1ª HABILITAÇÃO
29/04/2003

OBSERVAÇÕES
A

Assinatura do Portador
MARIA DO CARMO PROCEDOMIO DA SILVA

LOCAL
TERESINA, PI

DATA DE EMISSÃO
20/12/2017

70615801046
PI320021300

Assinatura do Diretor
ANÃO MARTINS DE MOURA LOPES

PIAUI

VÁLIDA EM TODO O TERRITÓRIO NACIONAL
1554660910

PROIBIDO PLASTIFICAR
1554660910





BOLETIM DE OCORRÊNCIA Nº: 100203.003393/2018-09

Unidade de Registro: GERÊNCIA DE POLÍCIA ESPECIALIZADA

Resp. pelo Registro: João Ribeiro Da Silva Neto

Data/Hora: 25/09/2018 - 14:32

DADOS DA OCORRÊNCIA

Unidade Policial Responsável

DELEGACIA DE REPRESSÃO AOS CRIMES DE TRÂNSITO

Tipo Local

VIA PÚBLICA

Município

TERESINA

Endereço

CRUZAMENTO DA RUA BARROSO COM SEN. TEODORO PACHECO, Nº:

Complemento

Bairro

CENTRO

Ponto de Referência

Data/Hora

17/07/2018 - 18:15



DADOS DOS PERSONAGENS ENVOLVIDOS

Nome: CARLOS ANDRE LOUREIRO BATISTA CUNHA

Tipo Envolv.: VITIMA/Noticiante

RG: 1301313 SSP PI

Mãe: MARIA DO SOCORRO LOUREIRO BATISTA CUNHA

Pai: FRANCISCO DE RIBAMAR CUNHA

Endereço: RESDENCIAL NOVA ALEGRIA, Nº Q-BU,C-13

Bairro: PARQUE SUL

Cidade: TERESINA

Telefone(s): 86-9435-1017

NATUREZA(S) DA OCORRÊNCIA

Natureza(s) da Ocorrência

1 - Lesão corporal culposa no trânsito (Art. 303 do CTB).

RELATO DA OCORRÊNCIA

INFORMA O DECLARANTE QUE TRAFEGAVA NA RUA BARROSO PILOTANDO A MOTOCICLETA HONDA CG 150, COR PRATA, PLACA LVU-7921, RENAVAL 874916526, CHASSIS 9C2KC08106R856474, EMPLACADA EM NOME DE ELEDIANE RODRIGUES GOMES BEZERRA, ANO E MODELO 2006, QUANDO PASSAVA NO CRUZAMENTO COM RUA SEN TEODORO PACHECO FOI COLHIDO POR AUTOMÓVEL FOX, COR PRATA, O QUAL INVADIU A PREFERENCIAL DE DIREÇÃO CAUSANDO A COLISÃO, SEGUNDO O DECLARANTE FOI SOCORRIDO PELO SAMU E LEVADO AO HOSPITAL DA UNIMED NO BAIRRO PRIMAVERA, ONDE RECEBEU ATENDIMENTO MÉDICO.

João Ribeiro Da Silva Neto - Mat. 1084445
AGENTE DE POLÍCIA

CARLOS ANDRE LOUREIRO BATISTA CUNHA - Noticiante
Responsável pela Informação

DEPARTAMENTO DE SINISTROS DPVAT
CONTEUDO NÃO VERIFICADO
23 OUT. 2018
GENTE SEGURADORA S.A. Rua Coelho de Resende, 465 Loja C Centro - Norte CEP: 64.002470

Delegado de Polícia



Estado do Piauí
Prefeitura Municipal de Teresina

REGISTRO DE ATENDIMENTO PRÉ-HOSPITALAR
Serviço Móvel de Atendimento de Urgência - SAMU



SAMU
192

Dados do Chamado
01 N° do chamado: 2320
02 Data do chamado: 17/07/18
03 PRO (código): 2900
04 Saída do PA: 18:47
05 Chegada ao local: 18:55

Local da Ocorrência
06 Saída do local: 19:04
07 Chegada ao 1° hospital: 19:18
08 Saída do 1° hospital: 19:22
09 Chegada ao 2° hospital:
10 Endereço: RUA BILKARDOP APM TRÓPOIS PACHECO
11 Bairro:
12 Município-UF: TAPÉ-PI Código IBGE:
13 Ponto de referência: ENFERMA PUNHO PALMISTO

Dados do Paciente
14 Nome: CARLOS ALBERTO TAVARES B. CUNHA
15 Sexo: ☒ Masculino ☐ Feminino ☐ Ignorado
16 Idade: 43
17 Indícios de ingestão de bebida alcoólica?
1- Sim 2- Não 9- Ignorado

Tipo de Ocorrência
01 Acidente de transporte
02 Agressão física-espantamento
03 Agressão física-FAF
04 Agressão física-FAB
05 Urgência psiquiátrica
06 Tentativa de suicídio
07 Envenenamento
08 Afogamento
09 Queimadura
10 Choque elétrico
11 Queda
12 Urgência clínica
13 Urgência obstétrica
14 Transferência
15 Exames complementares
16 Outros
17 Já removido
18 Falso chamado

Acidente de Transporte
19 Vítima: ☒ Pedestre ☐ Condutor ☐ Passageiro ☐ Ignorado
20 Meio de locomoção:
1- A pé 2- Automóvel 3- Ônibus/Micro-ônibus 4- Bicicleta 5- Outro 6- Ignorado
21 Outra parte envolvida:
1- Automóvel 2- Motocicleta 3- Ônibus/Micro-ônibus 4- Bicicleta 5- Objeto fixo 6- Animal 7- Outra 9- Ignorado
22 Equipamentos de segurança:
☒ Capacete ☒ Airbag ☐ Cinto de segurança ☐ Assento para criança

Exame Físico
23 Glasgow = 15
ABERTURA OCULAR:
1- Espontânea 2- À voz 3- À dor 4- Nenhuma
RESPOSTA VERBAL:
1- Orientada 2- Confusa 3- Palavras inapropriadas 4- Palavras incompreensíveis 5- Nenhuma
RESPOSTA MOTORA:
1- Obedece a comandos 2- Localiza dor 3- Movimento de retirada 4- Flexão anormal 5- Extensão anormal 6- Nenhum
24 Sinais Vitais:
Pulso: 107
Resp. PA: 120x90
TAX: 96%
25 Local da lesão:

26 Pupilas: ☒ Iguais ☐ Desiguais
27 Pulso: Radial ☐ Central ☐
1- Cheio 2- Fino 3- Ausente
28 Sangramento: ☐ Sim ☒ Não
29 Dor: ☒
ESCALA DE DOR DE 0 A 10:
0 Sem Dor 1 Leve 2 3 Moderada 4 5 6 7 Intensa 8 9 10
30 Fratura: 1- Sim ☐ Exposta ☐ Fechada ☐ 2- Não ☒ 3- Suspeito ☐

Assistência
31 Procedimentos realizados (1- Sim 2- Não):
Aspiração ☐ Prancha longa/curta ☐ Imobilização de extremidades ☐ Glicemia ☐
Oxigênio ☐ Colar cervical ☐ Reanimação cardiopulmonar ☐ Acesso Venoso ☐
Curativos ☐ Kred ☐ Assistência obstétrica ☐ Medicamentos a) ☐ b) ☐ c) ☐

Hospital de Destino
32 Hospital de Destino: UNIMED TAPÉ
33 Condições de entrada: ☒ 1-Melhorado ☐ 2-Piorando ☐ 3-Inalterado
34 Óbito: ☐ Antes do socorro ☐ Antes do transporte ☒ Durante o transporte

Observações Interdisciplinar
Paciente de 43 anos vítima de acidente motor x carro APPR servindo Luxo em PC (D) com cinto, orientado, ferido, sem estresse, escoriações em A90 e no (E)

Assinaturas
Responsável pela recepção:
Socorristas Médico: José Orlando Gomes de A. Tár. Enfermagem - FME
Enfermeiro:
Condutor: Edivaldo Silva