



CARTORIO MATHIAS QUARESMA

Rua Anfrísio Lobão, Centro, União – PI – Tel. 32651343

Email: cartoriooficio2uniao@hotmail.com

MARIA DELINA PINHEIRO DO NASCIMENTO

Tabeliã de Notas Oficial de Registro Civil e Mais Anexos

PROCURAÇÃO PÚBLICA

LIVRO Nº 123

FOLHA Nº 124

Saibam quantos este público instrumento de procuração, virem que aos dias 24/11/2017, nesta cidade de União, em meu Cartório na Rua Anfrísio Lobão, s/n, Centro, compareceu(ram) como outorgante(s): **MARIA LUIZA TELLIS BACELAR**, Brasileira, solteira, aposentada, Identidade(RG) nº 1.012.206-PI, CPF(MF) nº 974.931.043-87, residente e domiciliado(a) à Ic Coité, s/n, B-Rural, Miguel Alves-PI, reconhecido(a) como o(a) próprio(a), por mim escrevente autorizada, e me foi dito que por este instrumento e nos termos de direito, nomeia(am) e constitui(emo) seu(ua) bastante procurador(a): **GLEYSON VIANA DE CARVALHO**, Brasileiro, advogado inscrito na OAB/PI nº 4442, CPF(MF) nº 944.469.703-72, com escritório à Rua Anfrísio Lobão, s/n, centro, UNIÃO-PI, a quem confere amplos e especiais poderes para representá-la junto a qualquer Seguradora, e/ou órgãos competentes, com a finalidade específica para requerer o Seguro DPVAT, bem como para o preenchimento e assinatura do formulário de autorização de pagamento/crédito de indenização de sinistro DPVAT, receber laudos médicos, perícias se necessário for, e assinar demais requerimentos/formulários que se fizerem necessário para fiel cumprimento deste encargo, onde teve a Outorgante, como vítima seu esposo JOSE DE OLIVEIRA, falecido no dia 15/10/2017, conforme certidão de óbito registrado no dia 24/10/2017, sob nº 5350, fls. 253, livro C-26, deste cartório, ainda poderes para assinar Declaração de Únicos Herdeiros e/ou Escritura Pública Declaratória de Únicos Herdeiros se necessário, que será apresentada junto a Seguradora escolhida, representá-la ainda junto às Instituições Bancárias, podendo abrir e movimentar conta corrente ou conta poupança, receber valores referente ao sinistro, assinar requerimentos, declarações, podendo assinar recibos e dar quitação, ao que tudo feito, dará por bom, firme e valioso. De acordo com Provimento nº 24 de 24/09/2013, da Doutra Corregedoria de Justiça do Piauí. O prazo de validade da presente procuração é de 06 meses. Ficam dispensadas as testemunhas instrumentárias conforme legislação vigente. Instrumento Público válido exclusivamente com os selos de fiscalização e autenticidade na via do usuário. Eu, LUCINETE OLIVEIRA VIEIRA, Escrivã Substituta, o digitei. Eu, Maria Delina Pinheiro do Nascimento, Tabeliã, o subscrevo, dato e assino em público e raso. Procuração ou subestabelecimento incluído o 1º Traslado - Para administração comercial e outros fins: R\$ 31,92 - FERMOJUPI: R\$ 6,38 - SELO: R\$ 0,25 Arquivamento de documentos: R\$ 8,72 - FERMOJUPI: R\$ 1,74 - SELO: R\$ 0,25 Rasas: R\$ 0,20 - FERMOJUPI: R\$ 0,04 - SELO: R\$ 0,00 Abertura de Protocolo: R\$ 8,72 - FERMOJUPI: R\$ 1,74 - SELO: R\$ 0,00 - TOTAL: R\$ 59,96 SELO ARQUIVAMENTO: 026.83736 SELO PADRÃO: 038.49141

União-PI, 24 de novembro de 2017.

Em testemunho da verdade

Maria Delina Pinheiro do Nascimento

Tabeliã







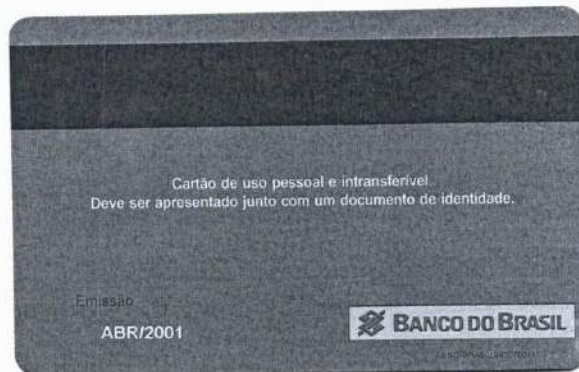

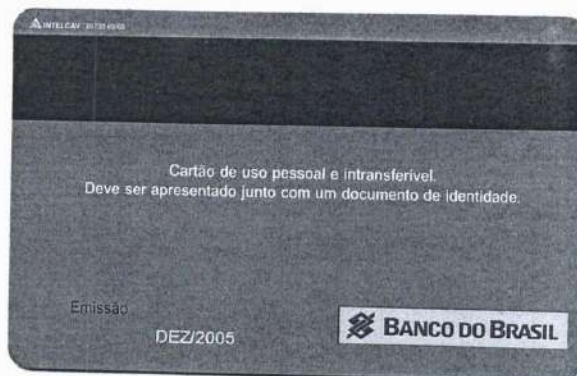

REPÚBLICA FEDERATIVA DO BRASIL



REGISTRO CIVIL

ESTADO DE Piauí
COMARCA DE Miguel Alves
MUNICÍPIO DE Miguel Alves
DISTRITO DE Miguel Alves

CARTÃO DO OFÍCIO
Comarca de Miguel Alves
Estado do Piauí

CARTÓRIO DO 2º OFÍCIO
Comarca de Miguel Alves
Estado do Piauí

Júlio César de Castro Oliveira

Oficial ESCRIVÃO DESIGNADO do Registro Civil

CERTIDÃO DE NASCIMENTO

CERTIFICO que às fls. 024 v do livro A 63 sob nº de
Ordem 46.642 foi lavrado o assento do nascimento de João de Oliveira
do sexo masculino, nascido no dia 27 de março
de 1993. (27-03-93)

às 03:00 horas em Olho D'água
Município de União - Estado do Piauí.

Filho de Francisco Gaspar de Oliveira

e de Dona Calista Maria da Conceição

Sendo avós paternos Joãoel Gaspar

e Dona Brasilina Maria da Conceição

e avós maternos Inácio Francisco

e Dona Maria da Conceição

O assento foi lavrado em 31 de Agosto de 1993 tendo sido declarante

João de Oliveira.

e serviram de testemunhas Francisco Lopes dos Santos e

Antonio Vaz Fontinele.

Observações: Feito de acordo com a Sentença judicial
do Processo nº 1245. Nada tenho a ressalvar.

O referido é verdade e dou fé.

Serventia Oficializada

Miguel Alves, 31 de Agosto de 1993

Júlio César de Castro Oliveira OFICIAL
ESCRIVÃO DESIGNADO



SEGUNDA VIA

REPÚBLICA FEDERATIVA DO BRASIL



REGISTRO CIVIL

ANTONIO DO R. OFICIO DE NOTAS
E REGISTRO CIVIL
Maria do Rosário de Carvalho Alves
Escritô Judicial
Rua São Pedro, 25 - Miguel-Alves-P

ANTONIO DO R. OFICIO DE NOTAS
E REGISTRO CIVIL
Maria do Rosário de Carvalho Alves
Escritô Judicial
Rua São Pedro, 25 - Miguel-Alves-P

ESTADO DE PIAUÍ
COMARCA DE MIGUEL ALVES
MUNICÍPIO DE MIGUEL ALVES
DISTRITO DE MIGUEL ALVES

Maria do Rosário de Carvalho Alves

Oficial Titular do Registro Civil

CERTIDÃO DE NASCIMENTO

CERTIFICO que às fls. 41 do livro A 65 sob nº de
Ordem 49.108 foi lavrado o assento do nascimento de LUIZA TELLES BACE-
LAR X X X X
do sexo feminino nascid. a. no dia treze de maio de mil no-
vecentos e setenta e seis (13.05.1976)

X X X X X às 05:00 horas em Coité, neste município
X X X X X

filh. a. de X X X X X

e de Dona Maria Luiza Telles Bacelar

Sendo avós paternos X X X X X

e Dona X X X X X

e avós maternos José Bacelar

e Dona Maria Telles Bacelar

O assento foi lavrado em 23 de abril de 1996 tendo sido declarante
sua própria X X X X

e serviram de testemunhas Domingos do Nascimento Rabelo e Maria Onezita

Observações: Vaz Lopes. Feito de acordo com o despacho do Dr. Juiz
de Direito. X X X

X X X X X

X X X X X

X X X X X

X X X X X

X X X X X

X X X X X

X X X X X

O referido é verdade e dou fé.

Miguel Alves 03 de junho de 2004

Serventia Oficializada

Oficial Substituta
OFICIAL SUBSTITUTA



3. T. R - Sindicato dos Trabalhadores Rurais de: MIGUEL ALVES-PI, Estado DO PIAUI

Município de MIGUEL ALVES-PI. (COITÉ

Residência do Sócio

FICHA DE IDENTIFICAÇÃO

Nº 4.672

Entrada 31 / 08 / 1993.

Saída / / /

<input checked="" type="checkbox"/> Sócio <u>JOSÉ DE OLIVEIRA</u> Pai <u>FRANCISCO GASPAR DE OLIVEIRA</u> Mãe <u>CALISTA MARIA DA CONCEIÇÃO</u> Data do Nascimento <u>27/03/1932</u>	FILIAÇÃO	<input type="checkbox"/> Sócio Pai Mãe Data do Nascimento
---	-----------------	--

Instrução <u>ANALFABETO</u> <input type="checkbox"/> Eleitor	Instrução <input type="checkbox"/> Eleitora
--	---

Lugar onde nasceu <u>OLHO D'ÁGUA</u> Município <u>DE MIGUEL ALVES-PI</u> Estado <u>DO PIAUI</u>	NATURAL	Lugar onde nasceu Município Estado
---	----------------	--

Estado Civil SOLTEIRO Pequeno proprietário? ☐ Rendeiro? ☐ Parceiros? ☒ Trabalhador Familiar? ☐
Assalariado? ☐ Morador? ☒ Casa própria? ☒ Dias cativos? ☐ Quantos por Semana?
Produção Cativa? ☐ Percentagem 02 % ☐ Tem contrato? ☐ Em que?
Produção Financiada? ☐ Por quem? Guarda Cereais ☐ Em que?
O que planta? ARR MI FELJ Cultiva quantos hectares? 02 Linhas Quantos possui?

	Pele <u>MO</u> Olhos <u>CAST</u> cabelos <u>CRESPOS</u> Barba	
	Bigode <u>Altura</u> <u>1,70</u> Cm.	
	Carteira Profissional Nº <u>95664</u> Série <u>00012-PI</u>	
	Carteira Reservista Nº Série Via	
	Carteira Identidade N.º Série Via	
Título de Eleitor N.º Zona Secção		

Lugar onde Trabalha COITÉ Segunda Profissão
Tempo na Profissão 40 ANOS Observações Feito Conf. Cert. Nasc. Nº 46.642, fls. 024, V. 1v. "A" 63
Miguel Alves-PI. 31/08/1993.



NOMES		Rel. de Dependentes		Data Nasc.		
DEPENDENTES ECONÔMICOS	1 Maria Luiza Telles Bacelar	Companheira	22	07	1936	
	2					
	3					
	4					
	5					
	6					
	7					
	8					
	9					
	10					
	11					
	12					
	13					

Escola? ☐ Estadual? ☐ Municipal? ☐ Do Sindicato? ☐ Tem Prédio? ☐ Funciona? ☐

MÊSES	19 93	19	19	19	19	19	19	19	19	19	19	19	19
	Janeiro												
Fevereiro													
Março													
Abril													
Mai													
Junho													
Julho													
Agosto	80000												
Setembro													
Outubro													
Novembro													
Dezembro													

OBS. _____

Assinatura do(a) Sacado(s) **ANALFABETO.**



S. T. R. — Sindicato dos Trabalhadores Rurais de **MIGUEL ALVES**

Estado do



Município de **MIGUEL ALVES**(**COITÉ**

Residência do Sócio

FICHA DE IDENTIFICAÇÃO

N.º **4.198**ENTRADA **07/05** / **1992**

SAÍDA /

<input checked="" type="checkbox"/> Sócio: MARIA LUIZA TELLES BACELAR		FILIAÇÃO	<input type="checkbox"/> Sócio: _____	
Pai: JOSÉ BACELAR			Pai: _____	
Mãe: MARIA TELLES BACELAR			Mãe: _____	
Data do nascimento: 22/07/1936			Data do nascimento: _____	
Instrução: ANALFABETA <input type="checkbox"/> Eleitor		NATURAL	Instrução: _____ <input type="checkbox"/> Elei	
Lugar onde nasceu: MATÕES			Lugar onde nasceu: _____	
Município: DE MIGUEL ALVES			Município: _____	
Estado: DO PIAUI			Estado: _____	
Estado Civil SOLTEIRA Pequeno proprietário? <input type="checkbox"/> Rendeiro? <input type="checkbox"/> Parceiro? <input checked="" type="checkbox"/> Trabalhador Familiar				
Assalariado? <input type="checkbox"/> Morador? <input checked="" type="checkbox"/> Casa própria? <input checked="" type="checkbox"/> Dias cativos? <input type="checkbox"/> Quantos por semana? _____				
Produção cativa? <input type="checkbox"/> Percentagem? _____ % Tem contrato <input type="checkbox"/> Em que? _____				
Produção Financiada? <input type="checkbox"/> Por quem? _____ Guarda cereais? <input type="checkbox"/> Em que? _____				
O que planta? AR MI FEI Cultiva quantos hectares? 02 linhas Quantos possui? _____				
	Pele MO Olhos Azuis Cabelos PRETOS Barba _____			
	Bigode _____ Altura 1.50 Cm.			
	Carteira Profissional Nº 99373 Série 00007-PIa			
	Carteira Identidade Nº 1.012.206 Série _____ Via _____			
	Carteira Reservista Nº _____ Série _____ Via _____			
Título de Eleitor Nº _____ Zona _____ Secção _____				
Lugar onde trabalha COITÉ		Segunda Profissão _____		
Tempo na Profissão 40 ANOS		Observações: Feito Conf. Cert. Nasc. Nº 40.236, fls. 77, 1		
CARTORIO DE MIGUEL ALVES-PI, 19/11/ 1987				

N O M E S

Rel. de Dependentes

Data nasc.

DEPENDENTES ECONÔMICOS	1	José de Oliveira	Companheiro	27	03	1931
	2					
	3					
	4					
	5					
	6					
	7					
	8					
	9					
	10					
	11					
	12					
	13					

Escola? ☒ Estadual? ☐ Municipal? ☒ Do Sindicato? ☐ Tem Prédio? ☐ Funciona?

CONTROLE — PAGAMENTO	MESES	1992	19	19	19	19	19	19	19	19	19	19	19
	Janeiro	+											
	Fevereiro	+											
	Março	+											
	Abril	+											
	Maio	96000											
	Junho												
	Julho												
	Agosto												
	Setembro												
	Outubro												
	Novembro												
	Dezembro												
OBS:													
Assinatura do Sócio(a) ANALFABETA													



PLANO Simple N° CONTRATO MAO 264-A1

FICHA DE MANUTENÇÃO

Nome Maria Luiza Telles Barcelar
Data do Nascimento 22 / 07 / 1936 C. de Identidade 1.012.206
Endereço Loc. Coite N° SIN
Bairro 2. Rural Estado PI Fone _____
Ponto de Referência _____
Endereço do Trabalho _____
Bairro 2. Rural Estado PI Fone _____
Data 18 / 03 / 03 Valor da Matrícula _____ % do Rateio _____
De _____
Esposo (a) Jose de Oliveira Data de Nascimento 27 / 03 / 1932
Filhos e outros Luiza Telles Barcelar
Laisia Barcelar dos Santos
Jose Lancia Barcelar dos Santos
Domingos Lailson Barcelar dos Santos
Larisse Barcelar dos Santos

FALECIDO	
SIM	NÃO

Histórico de Pagamento

MAO264-A1 - MARIA LUIZA TELLIS BACELAR

06/nov/2017-13:01
SANATIEL - Pág. 1/1

Data	Mes Ref	Operador	Valor
25/10/2017	10/2017	SANATIEL	33,00
16/10/2017	09/2017	SANATIEL	33,00
25/08/2017	06/2017 a 08/2017	SANATIEL	99,00
27/06/2017	04/2017 a 05/2017	SANATIEL	66,00
24/2017	03/2017	SANATIEL	33,00
27/05/2017	01/2017 a 04/2017	SANATIEL	99,00
27/01/2017	12/2016	SANATIEL	33,00
30/11/2016	10/2016 a 11/2016	SANATIEL	62,00
20/10/2016	09/2016	SANATIEL	31,00
25/07/2016	07/2016 a 08/2016	SANATIEL	50,00
25/06/2016	05/2016 a 06/2016	SANATIEL	62,00
20/04/2016	03/2016 a 04/2016	SANATIEL	62,00
03/03/2016	01/2016 a 02/2016	SANATIEL	62,00
25/01/2016	12/2015	SANATIEL	31,00
20/11/2015	11/2015	SANATIEL	20,00
03/11/2015	09/2015 a 10/2015	SANATIEL	56,00
25/08/2015	08/2015	SANATIEL	28,00
23/07/2015	07/2015	SANATIEL	28,00
TOTAL:			863,00

18

863,00



S.T.R. — Sindicato dos Trabalhadores Rurais de **MIGUEL ALVES**

Estado do Piauí

Município de **MIGUEL ALVES**(**COITÉ**)

Residência do Sócio

FICHA DE IDENTIFICAÇÃO

N.º **4.198**ENTRADA **07/05** / **1992**

SAÍDA / /

<input checked="" type="checkbox"/> Sócio: MARIA LUIZA TELLES BACELAR Pai: JOSÉ BACELAR Mãe: MARIA TELLES BACELAR Data do nascimento: 22/07/1936	FILIAÇÃO	<input type="checkbox"/> Sócio: _____ Pai: _____ Mãe: _____ Data do nascimento: _____
Instrução: ANALFABETA <input type="checkbox"/> Eleitor		Instrução: _____ <input type="checkbox"/> Eleitora
Lugar onde nasceu: MATÕES Município: DE MIGUEL ALVES Estado: DO PIAUÍ	NATURAL	Lugar onde nasceu: _____ Município: _____ Estado: _____

Estado Civil **SOLTEIRA** Pequeno proprietário? ☐ Rendeiro? ☐ Parceiro? ☒ Trabalhador Familiar? ☐
Assalariado? ☐ Morador? ☒ Casa própria? ☒ Dias cativos? ☐ Quantos por semana? _____
Produção cativa? ☐ Percentagem? _____ % Tem contrato ☐ Em que? _____
Produção Financiada? ☐ Por quem? _____ Guarda cereais? ☐ Em que? _____
O que planta? **AR NI FRI** Cultiva quantos hectares? **02 linhas** Quantos possui? _____

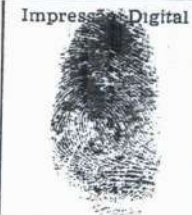
	Pele MO Olhos Azuis Cabelos PRETOS Barba _____	
	Bigode _____ Altura 1.50 Cm.	
	Carteira Profissional Nº 99373 Série 00007-PIa	
	Carteira Identidade Nº 1.012.206 Série _____ Via _____	
	Carteira Reservista Nº _____ Série _____ Via _____	
Título de Eleitor Nº _____ Zona _____ Seção _____		

Lugar onde trabalha **COITÉ** Segunda Profissão _____
Tempo na Profissão **40 ANOS** Observações: **Feito Conf. Cert. Nasc. Nº 40.236, fls. 77, lv. A.**

CARTORIO DE MIGUEL ALVES-PI, 19/11/ 1987



N O M E S

Rel. de Dependentes

Data nasc.

DEPENDENTES ECONÔMICOS	1	José de Oliveira	Companheiro	27	03	1932
	2					
	3					
	4					
	5					
	6					
	7					
	8					
	9					
	10					
	11					
	12					
	13					

Escola? ☒ Estadual? ☐ Municipal? ☒ Do Sindicato? ☐ Tem Prédio? ☐ Funciona? ☐

CONTROLE — PAGAMENTO	MESES	1999	19	19	19	19	19	19	19	19	19	19
	Janeiro	+	+	+								
	Fevereiro	+	+	+								
	Março	+	+	+								
	Abril	+	+	+								
	Maio	90000										
	Junho											
	Julho											
	Agosto											
	Setembro											
	Outubro											
	Novembro											
	Dezembro											
OBS:												
Assinatura do Sócio(a) ANALFABETA												





CEP: 64.130-000 - Miguel Alves - Piauí									
FICHA A		SECRETARIA MUNICIPAL DE SAÚDE SISTEMA DE INFORMAÇÃO DE ATENÇÃO BÁSICA							UF PI
ENDEREÇO					Nº	BAIRRO		CEP	
<i>Costa</i>						<i>Zona Rural</i>		<i>641130-000</i>	
MUNICÍPIO	SEGMENTO	ÁREA	MICROÁREA	FAMÍLIA	DATA				
<i>Miguel Alves</i>	<i>= 02</i>	<i>= 119</i>	<i>= 08</i>	<i>= 1512</i>	<i>118-106-115</i>				

[illegible][illegible]

SIGLAS PARA A INDICAÇÃO DAS DOENÇAS E/OU CONDIÇÕES REFERIDAS		
ALC - Alcoolismo	EPI - Epilepsia	HAN - Hanseníase
CHA - Chagas	GES - Gestação	MAL - Malária
DEF - Deficiência	HA - Hipertensão Arterial	
DIA - Diabetes	TB - Tuberculose	

ANIMAL						
ESPÉCIE	MACHO	VACINADO		FÊMEA	VACINADO	
		SIM	NÃO		SIM	NÃO

Mod. 27



SITUAÇÃO DA MORADIA E SANEAMENTO

TIPO DE CASA	
Tijolo/Adobe	<input type="checkbox"/>
Taipa revestida <i>TAIPA</i>	<input checked="" type="checkbox"/>
Taipa não revestida	<input type="checkbox"/>
Madeira	<input type="checkbox"/>
Material aproveitado	<input type="checkbox"/>
Outro-Especificar:	
Número de cômodos/peças	<i>04</i>
Energia elétrica	<input checked="" type="checkbox"/>
TIPO DO LIXO	
Coletado	<input type="checkbox"/>
Queimado/Enterrado	<input type="checkbox"/>
Céu aberto	<input checked="" type="checkbox"/>

TRATAMENTO DA ÁGUA NO DOMICÍLIO	
Filtração	<input type="checkbox"/>
Fervura	<input type="checkbox"/>
Cloração	<input type="checkbox"/>
Sem tratamento	<input checked="" type="checkbox"/>
ABASTECIMENTO D'ÁGUA	
Rede pública	<input type="checkbox"/>
Poço ou nascente	<input checked="" type="checkbox"/>
Outros	<input type="checkbox"/>
DESTINO DE FEZES E URINA	
Sistema de esgoto (rede geral)	<input type="checkbox"/>
Fossa	<input type="checkbox"/>
Céu aberto	<input checked="" type="checkbox"/>

OUTRAS INFORMAÇÕES	
Alguém da família possui Plano de Saúde?	<input type="checkbox"/>
Número de pessoas cobertas por Plano de Saúde	<input type="text"/>

EM CASO DE DOENÇA PROCURA	
Hospital	<input checked="" type="checkbox"/>
Unidade de Saúde	<input type="checkbox"/>
Benzedrina	<input type="checkbox"/>
Farmácia	<input type="checkbox"/>
Outros-Especificar	

PARTICIPA DE GRUPOS COMUNITÁRIOS	
Cooperativa	<input type="checkbox"/>
Grupo religioso	<input checked="" type="checkbox"/>
Associações	<input type="checkbox"/>
Outros-Especificar	

MEIOS DE COMUNICAÇÃO QUE MAIS UTILIZA	
Rádio	<input type="checkbox"/>
Televisão	<input checked="" type="checkbox"/>
Outros-Especificar	

MEIOS DE TRANSPORTES QUE MAIS UTILIZA	
Ônibus	<input checked="" type="checkbox"/>
Caminhão	<input type="checkbox"/>
Carro	<input type="checkbox"/>
Carroça	<input type="checkbox"/>
Outros-Especificar	

A.C.S ANTONIO DE OAS S. LIRA OBSERVAÇÕES
LOC. CALÇÃO REDONDO



Sindicato dos Trabalhadores Rurais de M. ALVES-PI.
 AV. DES. S. MENDES, 400 Matr. Social N.º 4.672

Fundado Em 27/07/75.
 Carta Sindical 324.592/75.
 Associado JOSÉ DE OLIVEIRA

de M.º FRANCISCO GASPAR DE
 Filho de OLIVEIRA E CALISTA MARIA DA CON-
 A.º 324.594/75 L.º A.º B.º T.º CEIÇÃO.
 portador

REPÚBLICA FEDERATIVA DO BRASIL
 IDENTIFICAÇÃO BIOMÉTRICA

TÍTULO ELEITORAL

NOME DO ELEITOR
 JOSE DE OLIVEIRA

DATA DE NASCIMENTO
 27/03/1932

N.º INSCRIÇÃO
 0219 4346 1503

ZONA
 017

SERIE
 0111

DATA DE EMISSÃO
 10/03/2016

MUNICÍPIO / UF
 MIGUEL ALVES/PI

VÁLIDO SOMENTE COM MARCA D'ÁGUA - JUSTIÇA ELEITORAL

REPÚBLICA FEDERATIVA DO BRASIL

ASSINATURA OU IMPRESSÃO DIGITAL DO ELEITOR

VÁLIDO SOMENTE COM MARCA D'ÁGUA - JUSTIÇA ELEITORAL

POLEGAR DIREITO



[illegible][illegible]

ALC - Alcoolismo
CHA - Chagas
DEF - Deficiência
DIA - Diabetes

EPI - Epilepsia
GES - Gestação
HA - Hipertensão Arterial
TB - Tuberculose

HAN - Hanseníase
MAL - Malária

ANIMAL						
ESPÉCIE	MACHO	VACINADO		FÊMEA	VACINADO	
		SIM	NÃO		SIM	NÃO

Mod. 27



SITUAÇÃO DA MORADIA E SANEAMENTO

TIPO DE CASA	
Tijolo/Adobe	<input type="checkbox"/>
Taipa revestida <i>TELHA</i>	<input checked="" type="checkbox"/>
Taipa não revestida	<input type="checkbox"/>
Madeira	<input type="checkbox"/>
Material aproveitado	<input type="checkbox"/>
Outro-Especificar:	
Número de cômodos/peças	<i>04</i>
Energia elétrica	<input checked="" type="checkbox"/>
TIPO DO LIXO	
Coletado	<input type="checkbox"/>
Queimado/Enterrado	<input type="checkbox"/>
Céu aberto	<input checked="" type="checkbox"/>

TRATAMENTO DA ÁGUA NO DOMICÍLIO	
Filtração	<input type="checkbox"/>
Fervura	<input type="checkbox"/>
Cloração	<input type="checkbox"/>
Sem tratamento	<input checked="" type="checkbox"/>
ABASTECIMENTO D'ÁGUA	
Rede pública	<input type="checkbox"/>
Poço ou nascente	<input checked="" type="checkbox"/>
Outros	<input type="checkbox"/>
DESTINO DE FEZES E URINA	
Sistema de esgoto (rede geral)	<input type="checkbox"/>
Fossa	<input type="checkbox"/>
Céu aberto	<input checked="" type="checkbox"/>

OUTRAS INFORMAÇÕES	
Alguém da família possui Plano de Saúde?	<input type="checkbox"/>
Número de pessoas cobertas por Plano de Saúde	<input type="text"/>

EM CASO DE DOENÇA PROCURA	
Hospital	<input checked="" type="checkbox"/>
Unidade de Saúde	<input type="checkbox"/>
Benzedeira	<input type="checkbox"/>
Farmácia	<input type="checkbox"/>
Outros-Especificar	<input type="text"/>

PARTICIPA DE GRUPOS COMUNITÁRIOS	
Cooperativa	<input type="checkbox"/>
Grupo religioso	<input type="checkbox"/>
Associações	<input checked="" type="checkbox"/>
Outros-Especificar	<input type="text"/>

MEIOS DE COMUNICAÇÃO QUE MAIS UTILIZA	
Rádio	<input type="checkbox"/>
Televisão	<input checked="" type="checkbox"/>
Outros-Especificar	<input type="text"/>

MEIOS DE TRANSPORTES QUE MAIS UTILIZA	
Ônibus	<input checked="" type="checkbox"/>
Caminhão	<input type="checkbox"/>
Carro	<input type="checkbox"/>
Carroça	<input type="checkbox"/>
Outros-Especificar	<input type="text"/>

A.C.S. ANTONIO DE S. LIRA **OBSERVAÇÕES**
LOC. CALÇAO REDONDO



CARVALHO PEÇAS

CRISTOVAO FELISMINO DA SILVA ME
Rua Torquato Torres, S/N
CNPJ 03.626.532/0001-27 I.E 19.444.971-8
FONE: (86) 32441192
CEP 64130-000 MIGUEL ALVES PI

FICHA DE CLIENTE

DADOS DO CLIENTE

NOME: MARIA LUIZA TELLIS BACELAR DATA NASC: 22/07/1936

CPF: 974.931.043-87 RG: 1.012.206 SSP PI

CONJUGUE: JOSE DE OLIVEIRA DATA NASC: 27/03/1932

CPF: 032.311.693-05 RG: 1.479.343 SSP PI

END: LOC COITE BAIRRO ZONA RURAL - MIGUEL ALVES PI

CLIENTE DESDE 01/02/2016

EXTRATO DAS ÚLTIMAS COMPRAS

ULTIMA - COMPRA / /

QUANT	UNID	HISTÓRICO	UNITÁRIO	TOTA
01	UN	FACAO ALFANGE	20,00 =	20,00

DATA DA ABERTURA DA FICHA DE CLIENTE

PRIMEIRA -COMPRA 01/02/2016

COMPRA DE FERRAMENTAS

TOTAL : VINTE REAIS

MIGUEL ALVES, 26/09/2016

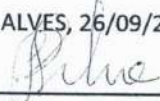

RESP PELA INFORMAÇÃO

CRISTOVÃO FELISMINO DA SILVA





Arquidiocese de Teresina

Paróquia de São Miguel Arcanjo

CNPJ: 06.516.967/0024-01 - paroquiademiguelalvespiaui@gmail.com

Praça da Matriz Nº: 54 - Centro CEP: 64130-000 Miguel Alves-PI Tel.: (86)3244-1197



Certifico que, revendo o livro de termos de casamentos realizados nesta Paróquia, foi encontrado o teor seguinte no livro Nº 11 Folha 09 Nº 51.

CERTIDÃO DE CASAMENTO

OBSERVAÇÕES

Certifico que ao(s) **dez** dia(s) do mês de **outubro** do ano de **dois mil** na Igreja Matriz de São Miguel Arcanjo - Miguel Alves -PI, depois das denúncias canônicas e mais formalidades prescritas, não aparecendo impedimento algum por palavras de presentes, na forma do ritual, na presença do Pe. Pedro Pereira de Alcântara e das testemunhas: Antonio da Cruz e Brasilina Rodrigues da Silva receberam-se em matrimônio **JOSÉ MARIA DOS SANTOS** e **LUIZA TELLIS BARCELAR**, ele nascido em Buriti do Meio-MA no dia trinta do mês de **dezembro** do ano de **um mil, novecentos e setenta** com **29** anos de idade, filho de **Manoel José Moreira** e **Maria das Dores dos Santos**. Ela nascida em Coité-Miguel Alves no dia **treze** do mês de **maio** do ano de **um mil, novecentos e setenta e seis** com **24** anos de idade, filha de **José de Oliveira** e **Maria Luiza Tellis Barcelar**.

E para constar mandei lavrar este assento que assino.

Nada mais continha o referido assentamento que foi fielmente copiado do original a que me reponho.

ITA IN FIDE PAROCHI

Pe. São Miguel Arcanjo
Pároco

06.516.967/0024-01
ARQUIDIOCESE DE TERESINA
PARÓQUIA DE SÃO MIGUEL ARCANJO
Praça da Matriz 54
Centro - CEP: 64.130-000
Miguel Alves-PI

Miguel Alves-PI, 30/11/2017



COMPANHIA ENERGÉTICA DO PIAUÍ
Av. Maranhão 759 - Centro/2-4 - Teresina - PI
CNPJ: 06.940.748/0001-09 | Ins. Estadual: 19.301.353-5
Nota Fiscal / Conta de Energia Elétrica - S/N B-1
Regime especial de impressão autorizada pela SEFAZ 06/98

Nº da Nota Fiscal 000101236

A Tarifa Social de Energia Elétrica - TSEE foi criada
pela Lei nº 10.438 de 26 de abril de 2002.

CONTA MES	VENCIMENTO	CONSUMO (KWH)	TOTAL A PAGAR (R\$)
MAIO/2017	11/05/2017	30	14,77

JOSE DE OLIVEIRA
LC COITE S/N B-RURAL

CPF: 00003231169305

CEP: 64.130-000 - MIGUEL ALVES

ROT: 103.312.03.82.207100

DADOS DA LEITURA		DADOS DA LEITURA	
Atual:	108	Atual:	04/05/2017
Anterior:	108	Anterior:	03/04/2017
Constante de Multiplicação:	1,000	Próxima Leitura:	04/06/2017
Consumo Medido:	0	Emissão:	04/05/2017
Consumo Faturado:	30	Aplicação de Tarifa:	04/05/2017
MINIMO		31	

Classe/Subclasse	Ligação	Número Medidor	Poste	Código Fat.	Média 12 meses
RESIDENCIAL	MONO	A1312156		1.1.1.1.	2

HISTÓRICO KWh	DESCRIÇÃO DA CONTA
ABR/17 4	CONSUMO 30 A R\$ 0,455491 = 13,66
MAR/17 2	CONTR. ILUMINACAO PUB. (COSIP) 1,11
FEV/17 2	ADICIONAL BANDEIRA VERMELHA - 0,89
JAN/17 1	
DEZ/16 4	
NOV/16 3	
OUT/16 3	
SET/16 3	
AGO/16 2	
JUL/16 2	
TARIFA SEM TRIBUTOS:	
0 A 30 - 0,440096	

MENSAGENS IMPORTANTES / REAVISO DE VENCIMENTO

Mes/Ano	Valor R\$	Unidade consumidora sujeita a suspensão do fornecimento de energia elétrica a partir de 19/05/2017, em função das contas não quitadas. Também a inclusão do nome do consumidor na GER-CA. Informamos ainda existir(em) conta(s) vencida(s) e já reavizada(s) no valor de R\$ 185,33 (valor histórico). Caso tenha efetuado o pagamento favor desconsiderar este aviso.
04/2017	15,46	

LIGUE 0800 086 0800 E FAÇA OPÇÃO VENCIMENTO 1 5 10 15 20 25

RESERVADO AO FISCO 6A55.BB7D.31F2.1258.896A.3AF4.B8B5.457D

COMPOSIÇÃO DA CONTA - R\$	IMPOSTOS/TRIBUTOS - R\$
Distribuição: 4,81	Base de Cálculo:
Energia: 5,88	Alíquota ICMS:
Transmissão: 0,70	Valor do ICMS:
Encargos: 1,82	Valor do PIS: 0,08
Tributos: 0,45	Valor do COFINS: 0,37

INDICADORES DE CONTINUIDADE

Índice	Valor	Índice	Valor	Índice	Valor	Índice	Valor
6,87	13,74	27,48	3,55	7,10	14,20	3,97	
0,00			0,00			0,00	



PREFEITURA MUNICIPAL DE MIGUEL ALVES
SECRETARIA MUNICIPAL DE SAÚDE

FICHA AMBULATORIO

Nº DE REGISTRO

UNIDADE DE SAÚDE

NOME DO PACIENTE

ENDEREÇO

SEXO

PESO

E. CIVIL

DATA DE NASCIMENTO

NATURALIDADE

PROFISSÃO

ÓBITO

DATA

NOME DA MÃE

NOME DO PAI

CAUSA

ANAMNESE E EXAME FÍSICO

QUEIXA PRINCIPAL

H.D.A.

A. FISIOLÓGICOS

A. GINECOLÓGICOS/OBSTÉTRICOS

A. PATOLÓGICOS

DOENÇAS EVITÁVEIS POR IMUNIZANTES

A. FAMILIARES

H. SÓCIO/ECONÔMICA

EX. FÍSICO GERAL

EX. FÍSICO ESPECIALIZADO

H. DIAGNÓSTICA

EX. COMP. SOLICITADOS

FMS - 02



06.02.13 PA = 120x80

Paciente 76a; queixa de lombalgia. Relato que usa risperidol 10mg 1x ao dia

Condutas: Paciente + Nimesulida + 12mg
+ Risperidol (Traco ajuste no LAPS)
+ Zinco 40mg (1x ao dia)

Felipe Veiga de Carvalho
MEDICO
CRM-PT 5557

07/05/2013 PA = 160x90

Alto uso de analgésicos de antiepilépticos. Foi uma 1 episódio de IANDEAIE no lumbosacral.

Condutas: Paciente HCTZ 25mg
+ Monitorar medicação (Risperidol)
Unidade geral

Felipe Veiga de Carvalho
MEDICO
CRM-PT 5557

12.12.2013 PA = 130x80 PESO = 49 kg

Exame físico

LA: Sinais + rnp
Sintomas
Sinais

Dr. Gleyson Viana de Carvalho
MEDICO
CRM-PT 4283

01.09.15 PA = 100x60

05.07.17 PA = 140x90

Paciente que sente com com bom estado geral.
Hoje está bem.

HCTZ 25mg 1x
Risperidol 2mg 1x.

Dr. Yvelly Hernandez Lequanzo
RMS 220444

26/02/2018 - Paciente acamada, Naproxeno





REPÚBLICA FEDERATIVA DO BRASIL
REGISTRO CIVIL DAS PESSOAS NATURAIS

CERTIDÃO DE ÓBITO

NOME
JOSE DE OLIVEIRA

MATRÍCULA
079335 01 55 2017 4 00026 253 0005350- 12

(LIVRO C: 26 TERMO: 5350 FOLHA: 253)

SEXO	COR	ESTADO CIVIL E IDADE
MASCULINO	PARDA	SOLTEIRO, 85 ANOS
NATURALIDADE	DOCUMENTO DE IDENTIFICAÇÃO	ELEITOR
UNIÃO-PI	RG N° 1.479.343 SSP-PI CPF n° 03231169305.	SIM

FILIAÇÃO E RESIDÊNCIA

FILIAÇÃO: FRANCISCO GASPAR DE OLIVEIRA e CALISTA MARIA DA CONCEIÇÃO
RESIDÊNCIA: PV COITÉ, ZONA RURAL, MIGUEL ALVES-PI

DATA E HORA DE FALECIMENTO

QUINZE DO MÊS DE OUTUBRO DO ANO DE DOIS MIL E DEZESSETE ÀS 16:00

DIA MÊS ANO
15 10 2017

LOCAL DE FALECIMENTO

VIA PÚBLICA, PI-112, ZONA RURAL, UNIÃO-PI

CAUSA DA MORTE

POLITRAUMATISMO, AÇÃO CONTUNDENTE

SEPULTAMENTO/CREMAÇÃO (MUNICÍPIO E CEMITÉRIO, SE CONHECIDO)

CEMITÉRIO DA LC BOM SUCESSO, ZONA RURAL DE MIGUEL ALVES/PI

DECLARANTE

MARIA LUIZA TELLIS BACELAR

NOME E NÚMERO DE DOCUMENTO DO MÉDICO QUE ATESTOU O ÓBITO

JOSÉ HERCULANO DE CARVALHO JÚNIOR - 2896 PI

OBSERVAÇÕES/AVERBAÇÕES

O FALECIDO NÃO DEIXOU BENS A PARTILHAR, NEM FILHOS REGISTRADOS, CONFORME INFORMAÇÕES DA DECLARANTE. NADA MAIS HÁ A RESSALVAR.

NOME DO OFÍCIO: 2º OFÍCIO DO REGISTRO CML E NOTAS

OFICIAL(A): MARIA DELINA PINHEIRO DO NASCIMENTO

MUNICÍPIO: UNIÃO-PI

ENDEREÇO: RUA ANFRISIO LOBÃO S/N, CENTRO

O conteúdo da certidão é verdadeiro. Dou fé.
Data e local: UNIÃO-PI, 24 de Outubro de 2017.

Assinatura do Oficial

Maria Delina Pinheiro do Nascimento
Tabelião Titular do Cartório do 2º Ofício
Miguel - Piauí



24/10/2017 1





Governo do Estado do Piauí
Secretaria de Segurança Pública
Delegacia Geral de Polícia Civil
SisBO - Sistema de Boletim de Ocorrência

486 v. 1.0

03

BOLETIM DE OCORRÊNCIA Nº: 107500.001966/2017-73

Unidade de Registro: 20º DP - UNIÃO

Resp. pelo Registro: Alberto Alves De Sales

Data/Hora: 01/11/2017 - 11:58

DADOS DA OCORRÊNCIA

Unidade Policial Responsável

20º DP - UNIÃO

Tipo Local

VIA PÚBLICA

Município

UNIÃO

Endereço

PI-112, POVOADO SOARES, Nº:

Complemento

Data/Hora

15/10/2017 - 16:00

Bairro

OUTROS - ZONA RURAL

Ponto de Referência



DADOS DOS PERSONAGENS ENVOLVIDOS

Nome: NAIANA LIMA FEITOSA

Mãe: MARIA DO ROSÁRIO LIMA FEITOSA

Pai: JOSÉ LUIS ALVES FEITOSA

Endereço: RUA PLUTÃO, Nº 4625

Bairro: SATÉLITE

Cidade: TERESINA

Telefone(s): 86-8160-7958 86-9550-1990

Tipo Envolv.: NOTICIANTE/Noticiante

Nome: JOSÉ DE OLIVEIRA

Mãe: CALISTA MARIA DA CONCEIÇÃO

Pai: FRANCISCO GASPAR DE OLIVEIRA

Endereço: POVOADO COITÉ, Nº

Complemento: ZONA RURAL DE MIGUEL ALVES-PI

Bairro: INFORMAR NO COMPLEMENTO

Cidade: MIGUEL ALVES

Tipo Envolv.: VÍTIMA FATAL

Nome: JOSÉ LUIS ALVES FEITOSA

Mãe: MARIA BARBOSA ALVES FEITOSA

Endereço: POVOADO CAMPO REDONDO, Nº

Complemento: ZONA RURAL DE NOSSA SENHORA DOS REMÉDIOS

Bairro: INFORMAR NO COMPLEMENTO

Cidade: NOSSA SENHORA DOS REMÉDIOS

Tipo Envolv.: VÍTIMA FATAL

Nome: FRANCISCO DE ASSIS ALVES FEITOSA

Mãe: MARIA DO ROSÁRIO LIMA FEITOSA

Pai: JOSÉ LUIZ ALVES FEITOSA

Endereço: RUA 05, Nº 3203

Complemento: LOTEAMENTO CIDDE VERDE

Bairro: SATÉLITE

Cidade: TERESINA

Tipo Envolv.: VÍTIMA FATAL



NATUREZA(S) DA OCORRÊNCIA

Natureza(s) da Ocorrência

1 - Homicídio culposo no trânsito (Art. 302 do CTB).

RELATO DA OCORRÊNCIA

QUE NO DIA 15 DE OUTUBRO DE 2017 POR VOLTA DAS 16:00 HORAS, UMA DAS VÍTIMAS, FRANCISCO DE ASSIS ALVES FEITOSA, ACIMA QUALIFICADO, CONDUZIA O VEÍCULO MARCA FIAT/UNO MILLE FIRE FLEX, ANO 2008/2008, COR BRANCA, PLACA NHZ-9468 TERESINA-PI, CHASSI Nº 9BD15822786165190, RENAVAM Nº 00981016197, DE PROPRIEDADE DO MESMO, NO QUAL TINHAM COMO CARONAS, TAMBÉM AS VÍTIMAS JOSÉ DE OLIVEIRA E JOSÉ LUIS ALVES FEITOSA, ACIMA QUALIFICADOS, TRAFEGANDO PELA P-112 SENTIDO CIDADE DE UNIÃO-PI A TERESINA-PI, QUANDO AO ATINGIR O POVOADO SOARES, ZONA RURAL DE UNIÃO-PI, APÓS UMA CURVA, SURTIU O VEÍCULO MARCA (ÔNIBUS) VW/16 180 CO,

Boletim de Ocorrência emitido em: 01/11/2017 10:59 - SisBO@2011-2017 ATI

Página 1/2

Naiana Lima Feitosa





Governo do Estado do Piauí
Secretaria de Segurança Pública
Delegacia Geral de Polícia Civil
SisBO - Sistema de Boletim de Ocorrência

486 v. 1.0

04
~

BOLETIM DE OCORRÊNCIA Nº: 107500.001966/2017-73

ANO 1992/1993, COR BRANCA, PLACA BWS-1601 ALIANÇA-PE, CHASSI Nº 9BWYTARB4NDB01894, QUE VINHA SENTIDO CONTRÁRIO, DIRIGIDO POR ANTONIO SOARES DE OLIVEIRA FILHO, TENDO OS DOIS VEÍCULOS COLIDINDO FRONTALMENTE; QUE DEVIDO A GRAVIDADE DO ACIDENTE, VEIO A ÓBITO O CONDUTOR DO FIAT/UNO FRANCISCO DE ASSIS ALVES FEITOSA E OS CARONAS JOSÉ DE OLIVEIRA E JOSÉ LUIS ALVES FEITOSA, TODOS NO LOCAL DO ACIDENTE. ERA O QUE TINHA A RELATAR.

Alberto Alves De Sales
Alberto Alves De Sales - Mat. 0381497
AGENTE DE POLÍCIA

Naiana Lima Feitosa
NAIANA LIMA FEITOSA - Noticiante
Responsável pela Informação

Roberto Matias Araújo
Roberto Matias Araújo
Delegado de Polícia Civil
Mat. 2698447
Delegado de Polícia





S
ARIA DE SEGURANÇA DO PIAUÍ
INSTITUTO DE MEDICINA LEGAL "Gerardo Vasconcelos"
Rua Francisca de Melo Lôbo, s/n.º Sacy - Fone: 86 3220 7373
TERESINA-PI CEP: 64020-190 CNPJ: 06.553.549/0001-90



15

LAUDO DE EXAME PERICIAL - LAUDO CADAVERÍCO-ACID TRÁFEGO

Identificação do Laudo:

Pag: 1 de 1

Código:	Tipo:	Requerente:	Cidade:
103782	LAUDO CADAVERÍCO-ACID	4º DISTRITO POLICIAL	TERESINA-PI
Data Requisição:	Remeter para:	Data Exame:	Hora Exame:
16/10/2017	G.P.I. ENVIAR PARA A DELEGACIA DE UNIÃO.	23/10/2017	18:33
Local Exame:	Emissão do Laudo:		
I.M.L.	23/10/2017 19:34:22		

Identificação do Periciando:

Código:	Nome:	Nacionalidade:	Cor:
86919	JOSÉ DE OLIVEIRA	Brasileira	PARDA
Dt. Cadastro:	Endereço:		
16/10/2017	LOCALIDADE POVOADO COITÉ - ZONA RURAL - MIGUEL ALVES - PI		
Mãe:	Pai:		
CALISTA MARIA DA CONCEIÇÃO	FRANCISCO GASPAR DE OLIVEIRA		
CPF:	RG:	Registro Nascimento:	
	1479343-SSP.PI		
Profissão:	Nascimento:	Idade(anos):	Sexo:
LAVRADOR	27/03/1932	85	M
		Estado Civil:	
		Casado (a)	

LAUDO:

P R E Â M B U L O: No dia, hora e local acima referidos, os peritos designados pelo Ilustríssimo Coordenador Estadual do Instituto de Medicina Legal "Gerardo Vasconcelos", IMLGV, André Biondi Ferraz - CRM 4466 - PI, nos termos do art. 178 do Código de Processo Penal, para procederem ao Exame de Corpo de Delito descrito acima do periciando também já qualificado. Em face do que viram e observaram passaram a descrever com verdade e com todas as circunstâncias o que encontraram e, bem assim, esclarecerem tudo quanto possa interessar. H I S T Ó R I C O: Naiana Lima Feitosa, RG 3.187.125 SSP-PI (neta), informa que o periciando faleceu em acidente de trânsito ocorrido por volta das 16:00h do dia 15/10/2017, no qual colidiram de frente um ônibus com o automóvel em que estava a vítima. No mesmo acidente, também faleceram um filho e um neto do periciando. DESCRIÇÃO: cadáver do sexo masculino, apresentando resfriamento corporal e ausência de sinais vitais. Ao exame externo apresentou corpo recoberto por pequenos fragmentos de vidro, esmagamento da cabeça, fraturas expostas de ambos os antebraços, fraturas expostas de ambas as coxas e múltiplos ferimentos contusos por todo o corpo. Foi colhido sangue das cavidades cardíacas e custodiado neste IML. CONCLUSÃO: morte causada por politraumatismo decorrente de ação contundente. RESPOSTA AOS QUESITOS FORMULADOS: 1) Houve morte? Resp.: Sim. 2) Qual a causa da morte? Resp.: Politraumatismo. 3) Qual o instrumento ou meio que a produziu? Resp.: De ação contundente. 4) Houve esmagamento, dilaceramento ou outros tipos de lesões? Resp.: Vide descrição. 5) Tais lesões poderão ter sido provocadas por acidente de trânsito? Resp.: Sim. 6) Outros dados julgados úteis? Resp.: Não. Nada mais havendo, deu-se por findo o presente laudo, que lido e achado conforme, vai devidamente assinado.

//////

JOSÉ HERCULANO DE CARVALHO JÚNIOR
Perito Médico Legal - CRM 2896 - PI

JOSÉ LUIZ CASTELO B. DE SIQUEIRA
Perito Médico-Legista - CRM 1873 - PI





GOVERNO DO ESTADO DO PIAUÍ
SECRETARIA DE SEGURANÇA PÚBLICA
POLÍCIA CIVIL DO ESTADO DO PIAUÍ
DEPARTAMENTO DE POLÍCIA TÉCNICO-CIENTÍFICA
INSTITUTO DE CRIMINALÍSTICA



DEMANDA 010339-19

LAUDO DE EXAME PERICIAL
(PERÍCIAS DE TRÂNSITO)

Em 15 de outubro de 2017, no INSTITUTO DE CRIMINALÍSTICA do DEPARTAMENTO DE POLÍCIA TÉCNICO-CIENTÍFICA da POLÍCIA CIVIL DO ESTADO DO PIAUÍ, fora recebida solicitação do Delegacia de União – 20º DP, formalizada por meio do ofício nº 304/2017-DPU, datado de 01 de novembro de 2017, e recebido por este Perito Criminal em 02/12/2017, subscrito pelo Delegado Ferdinando Martins Araujo, para proceder a Exame Pericial em Local de Ocorrência de Tráfego, no interesse do procedimento policial não informado, demanda para o qual fora designado pela Coordenação o Perito Criminal Saulo José Soares Varão, descrevendo com verdade e com todas as circunstâncias tudo quanto possa interessar.

1. HISTÓRICO

Ao ser comunicado pela Delegacia de União, no dia 15 de outubro de 2017, o Perito Criminal SAULO JOSÉ SOARES VARÃO deslocou-se para a PI112, povoado Concordia, zona rural do município de União/PI, localização geográfica 4º 42'54"S 42º 49'15"O, local onde sucedeu uma ocorrência trânsito, ocorrido por volta das 16h30min, lá chegando por volta das 18h15min, dando procedimento imediato aos trabalhos técnicos necessários possíveis de realização.

Ao chegar no local da ocorrência de trânsito, constatou-se que o isolamento do local estava precário, com vários outros veículos, máquinas utilizadas na retirada dos corpos e populares muito próximos a ocorrência, como pode ser visto na imagem 1.



Imagem 1: Local da ocorrência de trânsito encontrado pelo Perito Criminal.



Documento assinado eletronicamente. A autenticidade deste documento pode ser verificada no endereço eletrônico <http://www.dntc.nc.ni.gov.br/consulta>, mediante conferência com a respectiva

Depois da retirada dos corpos das vítimas fatais de dentro do veículo, constatou-se que dentro de umas das bolsas que estava no veículo, havia uma carteira com uma quantia em dinheiro (cédulas) no valor total de R\$ 992,00 reais, que foi entregue ao funcionário do IML, Natanael Arcanjo dos Santos, que estava removendo os corpos para serem encaminhados ao IML de Teresina.

2. EXAMES

2.1. Do Local

Trata-se de um trecho da PI112, povoado Concordia, zona rural do município de União/PI, localização geográfica 4° 42'54"S 42°49'15"O, cuja a pista é pavimentada a asfalto, curva e plana ali, com largura de 06,00 metros; no momento dos exames, encontrava-se seca, e sem deformações que impedissem ou dificultassem o fluxo normal dos veículos, apresentando uma visibilidade razoável.

No local dos exames, foram encontrados os seguintes vestígios relacionados com o fato: dois veículos avariados, marcas de frenagem e fricção, fragmentos de vidros e 03 (três) indivíduos entre as ferragens de um dos veículos, vestígios esses diretamente relacionados com o fato, conforme imagem 01.



Imagem 2: Visão no sentido cidade de Teresina/União da ocorrência de trânsito.





Imagem 3: Visão no sentido cidade de União/Teresina da ocorrência de trânsito.



Imagem 4: Visão geral da ocorrência de trânsito.



2.2. Dos Veículos

V1: Trata-se do veículo de marca/modelo VW/16.180 CO, ano 1992/1993, plac BWS-1601, cor branca, chassi nº 9BWYTARB4NDB01894, de propriedade de Rosild Francisco da Silva e conduzido por um indivíduo não identificado no local da ocorrência d trânsito.

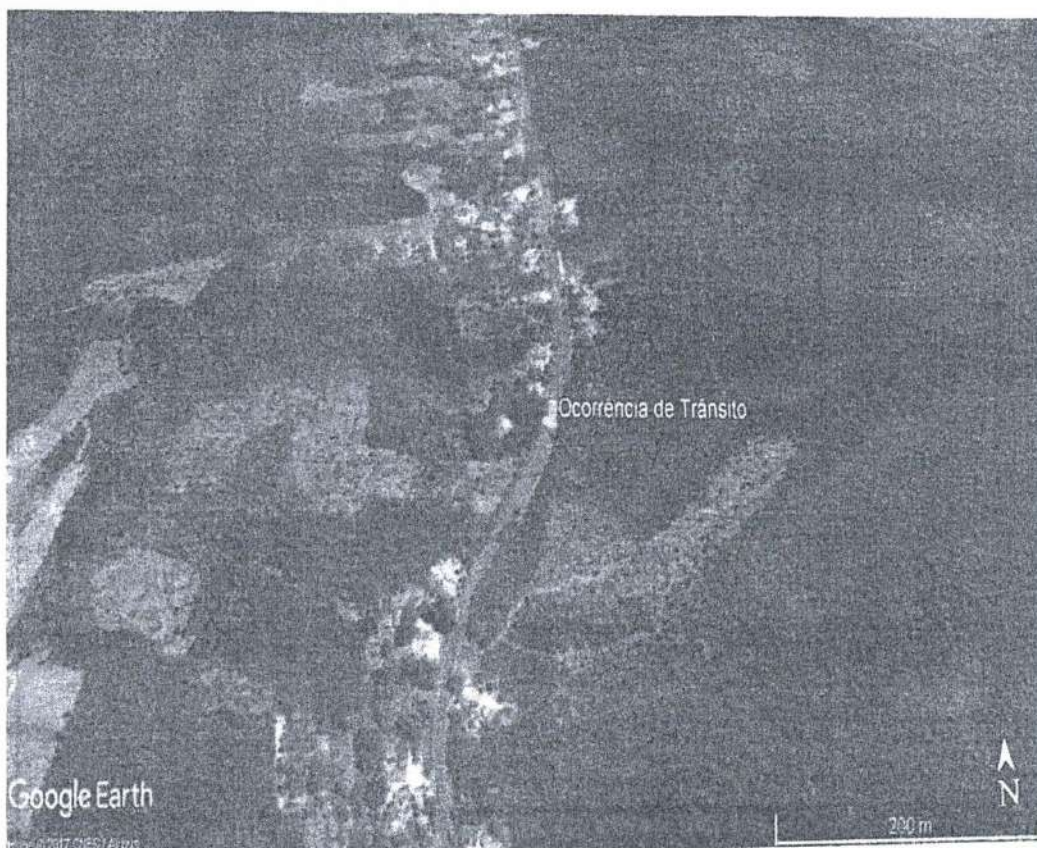
V2: Trata-se do veículo de marca/modelo FIAT/UNO MILLE FIRE FLEX, ano 2008/2008, placa NHZ-9468, cor branca, chassi nº 9BD15822786165190, de propriedade conduzindo por Francisco de Assis Alves Feitosa, não sendo encontrado a Carteira Nacional de Habilitação – CHH, no local da ocorrência de trânsito.

2.3. Dos Danos

Após análise, foram constatados os seguintes danos visíveis no veículo V1 envolvido na ocorrência, podem ser vistos parcialmente na imagem a seguir:



Imagem 5: Veículo V1.

Os danos visíveis constatados no veículo V2 examinado, podem ser vistos parcialmente na fotografia a seguir:



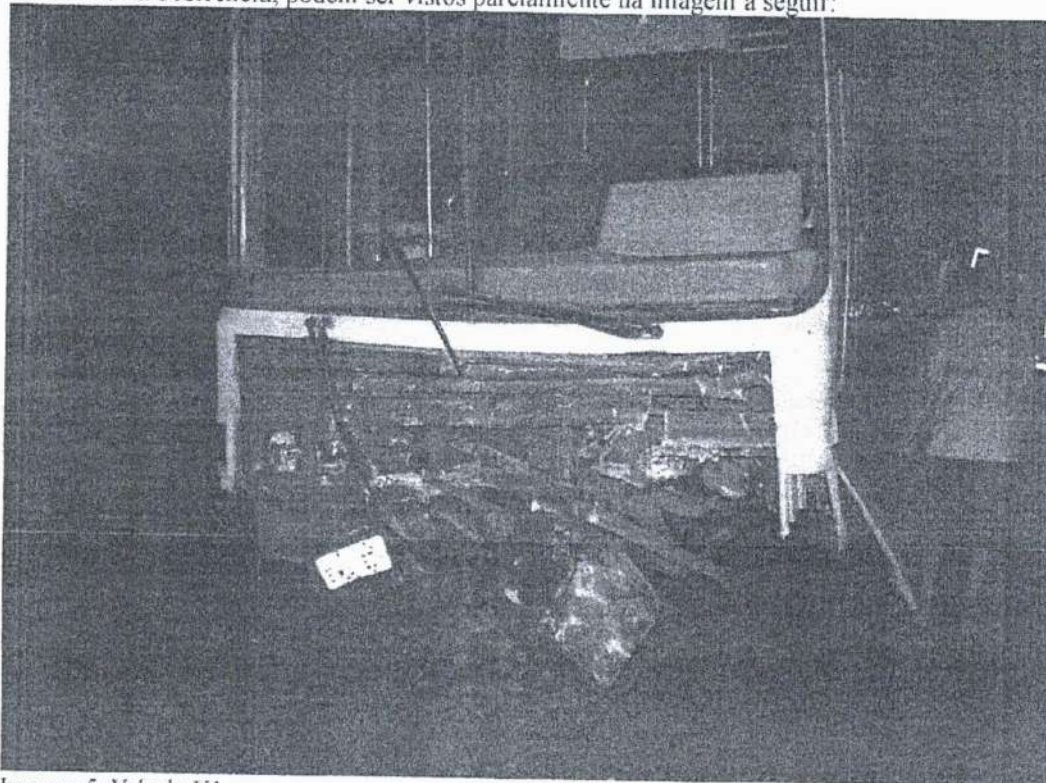

Imagem 6: Veículo V2.

3. DISCUSSÃO

Com base nos vestígios materiais levantados, na sede e intensidade das avarias constatada nos veículos e suas posições de repouso, considerando, ainda, a própria topografia do local, o Perito Criminal que subscreve este laudo reconstitui de maneira resumida a dinâmica da ocorrência da seguinte forma:

Trafegava o veículo V2, pela pista de rolamento da PI-112, no sentido direcional cidade de União/Teresina, quando atingindo um determinado trecho daquela via, localização geográfica 4° 42'54"S 42°49'15"O, delimitada em seu eixo por linha dupla contínua amarela (impeditiva de ultrapassagens nos dois sentidos), naquele instante, posicionado na faixa esquerda da via, ou seja, na contramão de direção, sem deixar registros de frenagem na pavimentação asfáltica, veio a colidir seu setor anterior contra o setor anterior do veículo V1, que naquele instante, trafegava normalmente em frente, pela mesma pista de rolamento, porém no sentido contrário (Teresina/União), na sua respectiva mão de direção.

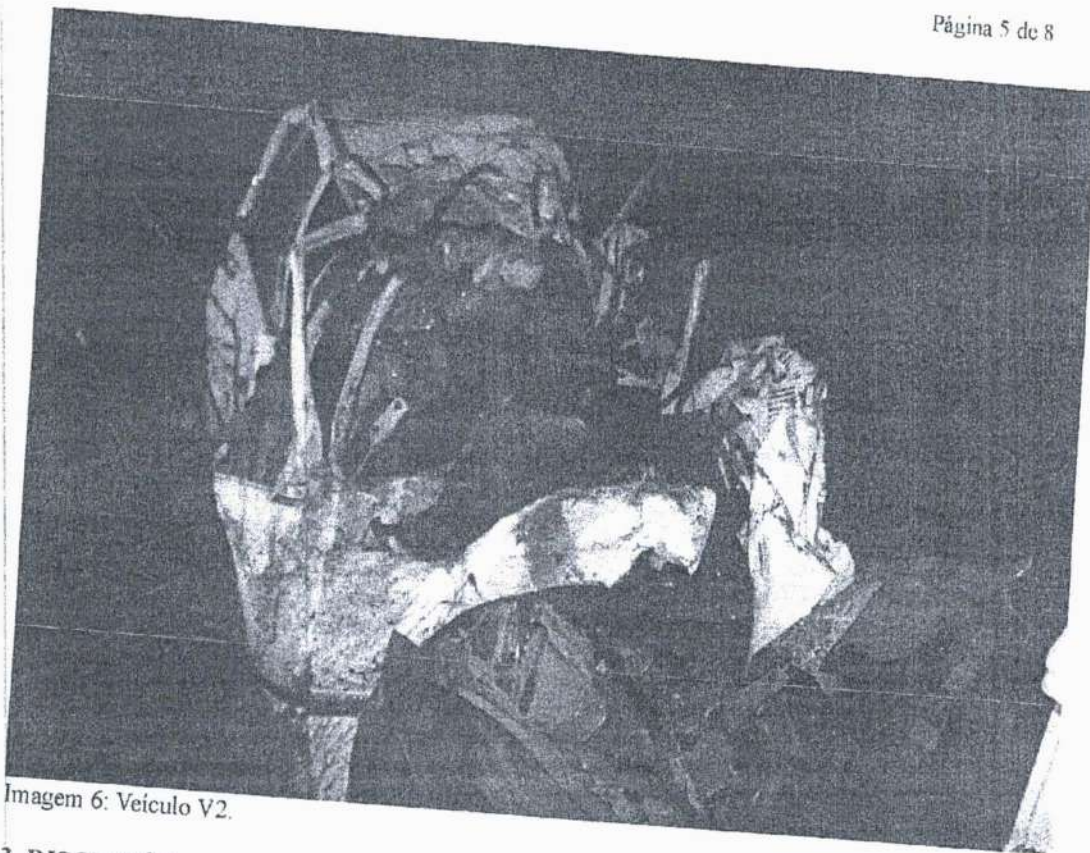
Estabelecida a forte colisão, o veículo V1 arrastou o veículo V2 por aproximadamente 39,80 metros, ao tempo que registrou marcas de frenagem de aproximadamente 33,40 metros na pavimentação asfáltica, derivando à direita e, em seguida, vieram a projetar-se para fora do leito da pista de rolamento, vindo repousar à margem leste desta (isto é, na respectiva margem da faixa de trânsito em que trafegava o veículo V1), junto a vegetação, consoante se observa nas fotos apresentadas no laudo e no desenho técnico anexo.

Ressalta-se que, de acordo com informações dos Policiais Militares presentes na ocorrência de trânsito, o condutor do veículo V1 evadiu-se do local da ocorrência de trânsito, não sendo possível a identificação do mesmo.





Imagem 7: Observa-se os indivíduos dentro do veículo V2 durante os trabalhos técnicos dos Bombeiros Militares no resgate das vítimas fatais.

4. DO DISCO DO TACÓGRAFO

Analizando o disco do tacógrafo retirado do veículo V1, foi observado as marcações do gráfico de velocidade, iniciando aproximadamente às 03 horas e 45 minutos até às 22 horas e 45 minutos, não sendo informado em campo próprio do disco: data, quilometragem e o responsável por inserir o disco no tacógrafo.

Continuando os exames no disco, o gráfico de velocidade oscilou até aproximadamente 80 km/h, entretanto, o Perito Criminal não pode afirmar com exatidão a velocidade do veículo V1 no momento da colisão, pois considerando o provável horário da ocorrência de trânsito e as informações do disco, não há evidências de uma parada brusca no gráfico de velocidade, caracterizando uma redução de velocidade devido à forte colisão com veículo V2, portanto, ficando prejudicado determinar a velocidade do veículo V1 na ocorrência de trânsito.





Imagem 8: Observa-se o disco do tacógrafo retirado do veículo VI durante os exames realizados na ocorrência de trânsito.

5. CONCLUSÃO

Diante do estudo e interpretação dos vestígios materiais constatados, conclui o Perito Criminal que a causa determinante do acidente foi o comportamento do condutor do veículo V2, que, utilizando via com sentido duplo de tráfego, a este imprimira manobra a esquerda, transpondo o eixo central da pista, demarcada por linha dupla contínua amarela (impeditiva de ultrapassagens em ambos os sentidos) adentrando, conseqüentemente, na contramão de direção, com prejuízo da livre circulação do veículo VI, que trafegava normalmente em frente, pela mesma pista, porém no sentido contrário (Teresina/União), consoante descrição acima.

Assim, passa o Perito Criminal a transcrever e a responder os quesitos formulados, da maneira como segue:

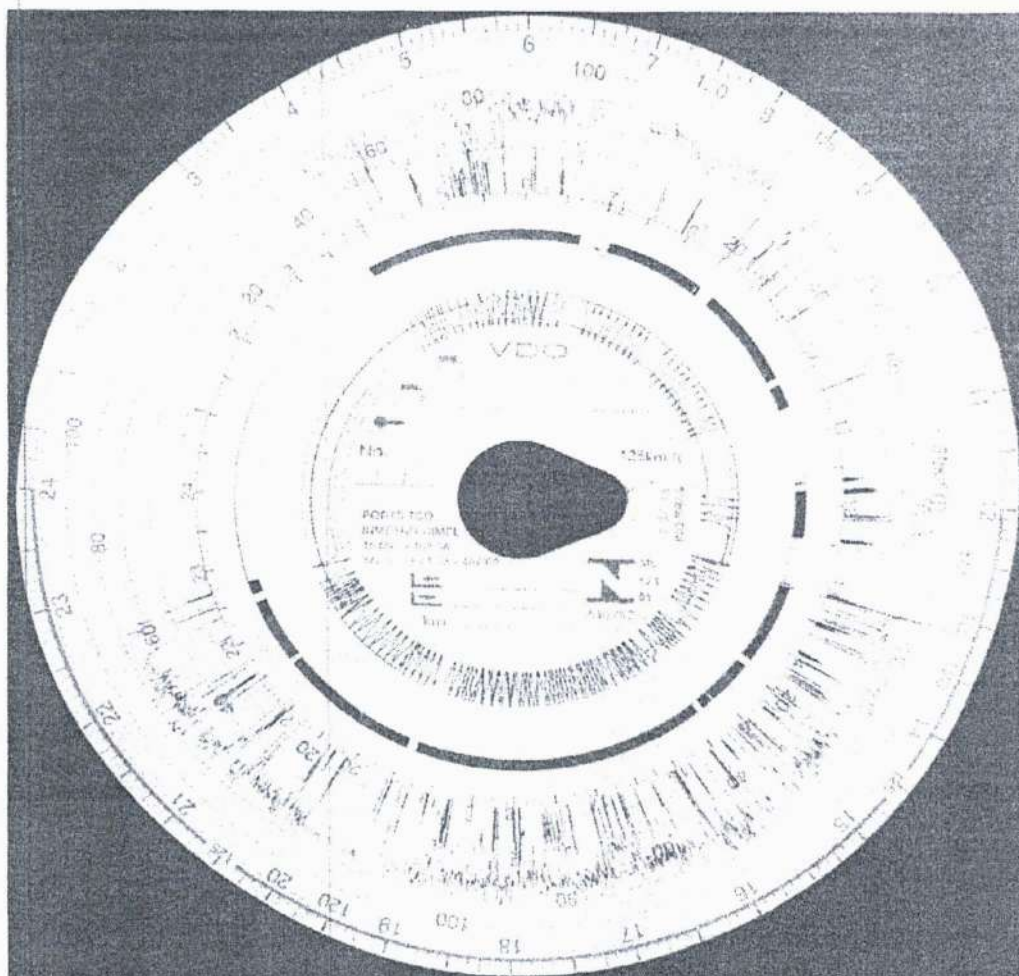
Quesito 1: Houve acidente? Qual a espécie (i.e. abaloamento, colisão etc)?

Resposta: Vide Item 3.

Quesito 2: Em qual local ocorreu o acidente? A colisão se deu qual faixa (pista), sentido, ou acostamento?

Resposta: Vide Item 2.1 e Vide Item 3.

Quesito 3: Quais veículo envolvido?

Resposta: Vide Item 2.2.



Resposta: Sim. Sim. Vide Item 2.3.

Quesito 6: Qual condutor que deu causa ao acidente?

Resposta: Vide item 5.

Quesito 7: Houve excesso de velocidade pelo(s) condutore(s)?

Resposta: Vide Item 4.

Quesito 8: Os veículos se encontram em estado regular de uso, ou seja, apresentam equipamentos de segurança e dirigibilidade obrigatórios?

Resposta: Vide Item 3.

Quesito 9: Há algum sinal de falha mecânica no carro que possa ter contribuído ao acidente?

Resposta: Prejudicado.

Quesito 10: Outros dados julgados úteis.

Resposta: Vide bojo do laudo

Nada mais havendo a acrescentar, deu-se por findo o presente laudo de exame pericial que, redigido em oito páginas, segue assinado digitalmente pelo seu relator.

DOCUMENTO ASSINADO DIGITALMENTE
SAULO JOSÉ SOARES VARÃO
PERITO CRIMINAL
Primeira Classe – Matrícula: 218908-9



Imagem obtida do Google Earth Pro mostrando as coordenadas geográficas do local do acidente



Imagem mostrando veículo V1 em outro ângulo e marca de impressão pneumática deixada na pavimentação asfáltica



Imagem mostrando veículo V2 tombante de lado



Imagem mostrando parte anterior do veículo em função da colisão



Imagem mostrando os danos de impacto dos veículos V1 e V2

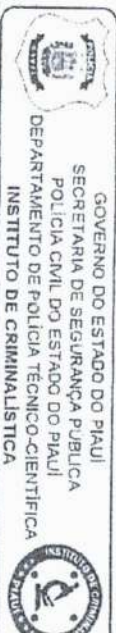

GOVERNO DO ESTADO DO PIAUÍ

SECRETARIA DE SEGURANÇA PÚBLICA

POLÍCIA CIVIL DO ESTADO DO PIAUÍ

DEPARTAMENTO DE POLÍCIA TÉCNICO-CIENTÍFICA

INSTITUTO DE CRIMINALÍSTICA

DESENHO TÉCNICO PERICIAL

DEMANDA: 010339-19

PERITO CRIMINAL: SAULO JOSÉ SOARES VASCO

DESENHISTA TÉCNICO: FRANCISCO WELLINGTON DE SOUZA

DESENHO 1

Rodovia Estadual PI-112
Povoado Concórdia-Município de União-Pi

linha de pista asfáltica

Marca de impressão pneumática deixada na pavimentação asfáltica com extensão aproximada de 33,40 metros na pista de rolamento

Legenda/Especificação

V1: sentido de deslocamento do veículo ONIBUS VW/16.180 (PLACA BWS-1601-PI)

V2: sentido de deslocamento do veículo AUTOMÓVEL FIAT/UNO (PLACA MHZ-946B-PI)



