



Número: **0800741-62.2019.8.20.5125**

Classe: **PROCEDIMENTO COMUM**

Órgão julgador: **Vara Única da Comarca de Patu**

Última distribuição : **17/06/2019**

Valor da causa: **R\$ 13.500,00**

Assuntos: **Seguro obrigatório - DPVAT**

Segredo de justiça? **NÃO**

Justiça gratuita? **SIM**

Pedido de liminar ou antecipação de tutela? **NÃO**

Partes		Procurador/Terceiro vinculado	
MARIA MADALENA ROCHA NETA (AUTOR)		MARIA DA CONCEICAO ROSANA CARLOS DANTAS (ADVOGADO)	
SEGURADORA LIDER DOS CONSORCIOS DO SEGURO DPVAT S.A. (RÉU)			
Documentos			
Id.	Data da Assinatura	Documento	Tipo
44598732	17/06/2019 16:45	1 - Procuração MADALENA	Procuração
44598776	17/06/2019 16:45	2 - Hipossuficiência	Documento de Identificação
44598802	17/06/2019 16:45	3 - Docs Pessoais	Documento de Identificação
44598820	17/06/2019 16:45	4 - Comp. de residência	Documento de Identificação
44598850	17/06/2019 16:45	5 - Comprovante de Inscrição e de Situação Cadastral	Documento de Comprovação
44598879	17/06/2019 16:45	6 - Boletim de Ocorrência (PRF)-1	Documento de Comprovação
44598932	17/06/2019 16:45	6 - Boletim de Ocorrência (PRF)-1 compressed	Documento de Comprovação
44598969	17/06/2019 16:45	7 - Boletim de atendimento de urgência-1	Documento de Comprovação
44599006	17/06/2019 16:45	8 - Laudo médico	Documento de Comprovação
44599037	17/06/2019 16:45	9 - Negativa administrativa-1	Documento de Comprovação
44914980	20/06/2019 20:24	Despacho	Despacho
45145994	26/06/2019 08:32	Citação	Citação

PROCURAÇÃO

MARIA MADALENA ROCHA, brasileira, casada, agricultora, de RG nº 2.371.964, inscrita no CPF sob o nº 054.339.394-13, residente e domiciliada na Rua do Pinga, nº 164, Centro de Patu/RN – CEP 59770-000, pelo presente instrumento particular de procuração, nomeia(m) e constitui(em) seu(s) bastante(s) procurador(es) o(s) advogado(s) MARIA DA CONCEIÇÃO ROSANA CARLOS DANTAS, advogada inscrita nos quadros da Ordem dos Advogados do Brasil Seção RN sob o nº 11.698, com endereço profissional na Rua Rafael Godeiro, nº 154, Centro de Patu/RN – CEP 59770-000 e ANTONIO MATHEUS SILVA CARLOS, advogado inscrito nos quadros da Ordem dos Advogados do Brasil Seção RN sob o nº 14.635, residente e domiciliado à Rua Maria Nunes, nº 10, Bairro Francisco de Souza Nunes, Almino Afonso/RN – CEP 59760-000 (endereço onde mantém escritório profissional), a quem confere(m) amplos poderes – cláusula *Ad Judicia et Extra* – para o foro em geral, podendo, para tanto, praticar todos os atos processuais e atuar em qualquer instância jurisdicional ou administrativa, assinar termo, substabelecer com ou sem reserva de poderes (sem necessidade de prévia notificação), receber citação, confessar, reconhecer a procedência do pedido, transigir, desistir, renunciar ao direito sobre o qual se funda a ação, receber e/ou dar quitação, firmar compromisso e assinar declaração de hipossuficiência econômica, bem como proceder com quaisquer atos necessários e oportunos/convenientes ao desempenho deste mandato, agindo em conjunto ou separadamente (em conformidade ao disposto no art. 105 do Código de Processo Civil).

Patu/RN, 02 de maio de 2019.

MARIA MADALENA ROCHA

OUTORGANTE

DECLARAÇÃO DE HIPOSSUFICIÊNCIA

Eu, MARIA MADALENA ROCHA, brasileira, casada, agricultora, de RG nº 2.371.964, inscrita no CPF sob o nº 054.339.394-13, residente e domiciliada na Rua do Pinga, nº 164, Centro de Patu/RN – CEP 59770-000 **DECLARO**, para todos os fins de Direito, sob as penas da Lei, que **não disponho de recursos suficientes para arcar com os gastos inerentes ao Processo Judicial sem prejuízo do meu sustento e de minha família**, necessitando, portanto, da *Gratuidade Judiciária*, nos termos dos art. 5º, LXXIV da Constituição Federal (CF) e 98/ss. do Código de Processo Civil (CPC), bem como da disciplina residual da Lei nº 1.060/50, para que o benefício abranja todos os atos processuais conforme oportuniza o § 5º do art. 98 do CPC.

Patu/RN, 02 de maio de 2019.

Maria Madalena Rocha

DECLARANTE

REPÚBLICA FEDERATIVA DO BRASIL

RIO GRANDE DO NORTE
SECRETARIA DE ESTADO DA DEFESA SOCIAL
INSTITUTO TECNICO CIENTIFICO DE POLÍCIA
COORDENADORIA DE IDENTIFICAÇÃO

CARTEIRA DE IDENTIDADE

ASSINATURA DO TITULAR
Maria Madalena Rocha Neta

POLEGAR DIREITO





MINISTÉRIO DA FAZENDA
Secretaria da Receita Federal

CPF

Cadastro de Pessoas Físicas
Número de Inscrição

054.339.394-13

Nome
MARIA MADALENA ROCHA NETA

Nascimento
04/07/1973

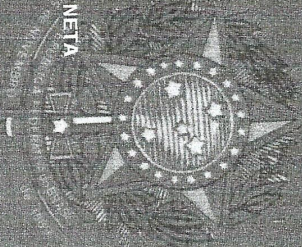

DIGIFORM FORMULÁRIOS E SERVIÇOS LTDA.

VÁLIDA EM TODO O TERRITÓRIO NACIONAL

REGISTRO GERAL 2.371.964
DATA DE EXPIRAÇÃO 03.05.2002

NOME
Maria Madalena Rocha Neta

FILIAÇÃO
JOAO TOMAZ PACÍFICO
Maria Nilza Ferreira

NATURALIDADE
Patu-RN

DATA DE NASCIMENTO
04.07.1973

DOC. PRESENTE
C/cas. c/ Averb. Divórcio. nº 2.445/97
Fls. 62 Liv. B-07/2º do Cart. de Patu-RN.

CPF
054.339.394-13

ASSINATURA DO DIRETOR
Dr. José Luiz Farias
Diretor Geral do ITP

Cartão de uso pessoal e intransferível.
Deve ser apresentado junto com um documento de identidade.

Entrega
Mar/2002

 **CORREIOS**
www.correios.com.br



Tarifa Social de Energia Elétrica: Criada pela Lei 10.438, de 26/04/02
NOTA FISCAL • FATURA • CONTA DE ENERGIA ELÉTRICA

Companhia Energética do Rio Grande do Norte
Rua Marmoz, 150, Baldo, Natal, Rio Grande do Norte - CEP 59025-250
CNPJ 08.324.136/0001-01 | Insc. Est. 20055199-0 | www.cosern.com.br

DADOS DO CLIENTE

MARIA MADALENA ROCHA NETA

ENDEREÇO DA UNIDADE CONSUMIDORA

RUA DO PINGA, 164

CPF: 054.339.394-13 NIS: 16479476167

CENTRO/ÁREA URBANA
PATU RN
59770-000

CLASSIFICAÇÃO

B1 RESIDENCIAL
BAIXA RENDA COM NIS

Nº DA NOTA FISCAL	SÉRIE	EMIÇÃO
019861854	ÚNICA	16/02/2019
APRESENTAÇÃO	Nº DO CLIENTE	Nº DA INSTALAÇÃO
18/02/2019	3010465130	1276704

CONTA CONTRATO	MÊS/ANO
7005227873	02/2019
DATA DE VENCIMENTO	DATA PREVISTA PRÓXIMA LEITURA
22/02/2019	19/03/2019
TOTAL A PAGAR (R\$)	41,15

DESCRIÇÃO DA NOTA FISCAL			QUANTIDADE	PREÇO (R\$)	VALOR (R\$)
Consumo Ativo até 30 kWh			30,00000000	0,20905319	6,27
Consumo Ativo superior a 30 até 100 kWh			70,00000000	0,35837690	25,08
Contrib. Ilum. Pública Municipal					3,83
ICMS-Parcela Subvencionada					5,49
Multa por atraso-NF 018990532 - 17/01/19					0,58
Juros por atraso-NF 018990532 - 17/01/19					0,10

TOTAL DA FATURA

41,15

DEMONSTRATIVO DE CONSUMO DESTA NOTA FISCAL							
Nº DO MEDIDOR	TIPO DA FUNÇÃO	ANTERIOR DATA	LEITURA	ATUAL DATA	LEITURA	Nº DE DIAS	CONSUMO (kWh)
2150821998	CAT	17-01-2019	3 292,00	16-02-2019	3 292,00	30	100,00

HISTÓRICO DE CONSUMO		INFORMAÇÕES DE TRIBUTOS			COMPOSIÇÃO DO CONSUMO		
Mês/Ano kWh		BASE DE CÁLCULO	%	VALOR DO IMPOSTO	Geração de Energia	R\$ 11,26	26,22%
FEV 19 100					Transmissão	R\$ 1,67	5,33%
JAN 19 83		ICMS	31,35	19,00	Distribuição (Cosern)	R\$ 7,89	25,17%
DEZ 18 90		PIS	31,35	0,85	Perdas de Energia	R\$ 2,12	6,76%
NOV 18 74		COFINS	31,35	3,89	Encargos Setoriais	R\$ 1,20	3,83%
OUT 18 110					Tributos	R\$ 7,11	22,68%
SET 18 103					Total	R\$ 31,35	100%
AGO 18 103		TARIFAS APLICADAS			Consumo Ativo até 30 kWh	0,18151460	
JUL 18 106					Consumo Ativo superior a 30 até 100 kWh	0,27685200	
JUN 18 119							
MAI 18 101							
ABR 18 108							
MAR 18 124							
FEV 18 110							

INFORMAÇÕES IMPORTANTES

Pague no ponto mais perto de você através de boleto bancário ou em sua rede bancária, 24h, Central Financeira Costa Souza Neto, estagiário completo em www.cosern.com.br. O pagamento desta Nota Fiscal/Fatura deve ser feito somente em espécie. Na data da leitura a bandeira em vigor é a Verde. Mais informações em www.aneel.gov.br. O cliente é compensado quando há violação na continuidade individual ou do nível de tensão de fornecimento. Paga em atraso gera multa 2% (Res414/ANEEL), Juros 1% a.m. Lei 10.438/02 e atualização monetária no pró. mês. Desconto pela aplicação da Tarifa Social de Energia Elétrica criada pela Lei nº 10.438 de 26/04/02 - R\$ 30,88. O cliente é compensado quando há descumprimento do prazo definido para os pedidos de atendimento comercial.

As condições gerais de fornecimento (Resolução ANEEL 414/2010), tarifas, produtos, serviços prestados e tributos se encontram à disposição, para consulta, em nossas unidades de atendimento e no site www.cosern.com.br

DURAÇÃO E FREQUÊNCIA DAS INTERRUPÇÕES					NÍVEL DE TENSÃO		
CONJUNTO	VALOR APURADO	LIMITE MENSAL	LIMITE TRIMESTRAL	LIMITE ANUAL	TENSÃO NOMINAL (V)	LIMITE DE VARIAÇÃO (V)	
ALM AFANSO	dez/2018					mínimo	máximo
DIO	0,83	5,31	10,62	21,25	220	202	231
FIC	1,00	3,36	6,72	13,45			
DMIC	0,83	3,03	9,09	18,18			

Limite DIARI 12,72

ELSD - Valor do Encargo de Uso do Sistema de Distribuição = R\$ 11,42

PARCELA DE PAGAMENTO EM 12x

Comprovante de Inscrição e de Situação Cadastral**Contribuinte,**

Confira os dados de Identificação da Pessoa Jurídica e, se houver qualquer divergência, providencie junto à RFB a sua atualização cadastral.

A informação sobre o porte que consta neste comprovante é a declarada pelo contribuinte.

		REPÚBLICA FEDERATIVA DO BRASIL	
CADASTRO NACIONAL DA PESSOA JURÍDICA			
NÚMERO DE INSCRIÇÃO 09.248.608/0001-04 MATRIZ	COMPROVANTE DE INSCRIÇÃO E DE SITUAÇÃO CADASTRAL		DATA DE ABERTURA 10/12/2007
NOME EMPRESARIAL SEGURADORA LIDER DO CONSORCIO DO SEGURO DPVAT SA			
TÍTULO DO ESTABELECIMENTO (NOME DE FANTASIA) *****			PORTE DEMAIS
CÓDIGO E DESCRIÇÃO DA ATIVIDADE ECONÔMICA PRINCIPAL 65.12-0-00 - Sociedade seguradora de seguros não vida			
CÓDIGO E DESCRIÇÃO DAS ATIVIDADES ECONÔMICAS SECUNDÁRIAS 65.11-1-01 - Sociedade seguradora de seguros vida			
CÓDIGO E DESCRIÇÃO DA NATUREZA JURÍDICA 205-4 - Sociedade Anônima Fechada			
LOGRADOURO R DA ASSEMBLEIA	NÚMERO 100	COMPLEMENTO ANDAR 26	
CEP 20.011-904	BAIRRO/DISTRITO CENTRO	MUNICÍPIO RIO DE JANEIRO	UF RJ
ENDEREÇO ELETRÔNICO PRESIDENCIA@SEGURADORALIDER.COM.BR		TELEFONE (21) 3861-4600	
ENTE FEDERATIVO RESPONSÁVEL (EFR) *****			
SITUAÇÃO CADASTRAL ATIVA		DATA DA SITUAÇÃO CADASTRAL 10/12/2007	
MOTIVO DE SITUAÇÃO CADASTRAL			
SITUAÇÃO ESPECIAL *****		DATA DA SITUAÇÃO ESPECIAL *****	

Aprovado pela Instrução Normativa RFB nº 1.863, de 27 de dezembro de 2018.

Emitido no dia **13/06/2019** às **10:18:21** (data e hora de Brasília).

Página: 1/1

[Consulta QSA / Capital Social](#)[Voltar](#)

Preparar Página
para Impressão

A RFB agradece a sua visita. Para informações sobre política de privacidade e uso, [clique aqui](#).

[Atualize sua página](#)



Ministério da Justiça e Segurança Pública
Polícia Rodoviária Federal
Boletim de Ocorrência de Acidente de Trânsito



PRF



Acidente nº 18057863B01

INFORMAÇÕES GERAIS

BR: 226

KM: 341,3 - Decrescente

Município: PATU/RN

Data: 09/10/2018

Hora: 06:00

Policial responsável pelo atendimento: CLAUDIO ALYSSON, matrícula 1535799

ASPECTOS DO LOCAL

Tipo de via: Principal

Tipo de pavimento: Asfalto

Tipo de pista: Simples

Condição da pista: Seca

Estrutura viária: Interseção de Vias

Localidade urbanizada: ☒

Acostamento: ☒

Canteiro central: ☒

Condição meteorológica: Céu Claro

Fase do dia: Pleno dia

NARRATIVA

No dia 09/10/2018, por volta das 06h00, no km 341,3 da BR-226, em Patu-RN, ocorreu um acidente, do tipo colisão transversal, com vítimas (2 lesionadas). Os veículos envolvidos foram: uma motocicleta YAMAHA/YBR 125E (V1); e um automóvel FIAT/SIENA ATTRACTIV 1.4 (V2). Com base na análise dos vestígios encontrados no local e dos esclarecimentos prestados pelos envolvidos, constatou-se que V2 trafegava na BR 226 no sentido Pau dos Ferros-RN / Mossoró-RN quando V1 tentou adentrar a rodovia proveniente da alça de acesso que faz a ligação da BR com a zona urbana da cidade de Patu-RN, neste momento, houve a colisão transversal entre os dois veículos com posterior tombamento da motocicleta e queda dos seus ocupantes. A colisão ocorreu na faixa da rodovia que fica no sentido Pau dos Ferros-RN / Mossoró-RN. Com o impacto, V1 tombou e os seus ocupantes caíram sobre a via, V2 ficou imobilizado sobre a faixa de rolamento. A dinâmica do acidente encontra-se representada no croqui. Conforme constatações em levantamento de local de acidente, concluiu-se que o fator principal do acidente foi a inobservância do sinal de parada obrigatória imposto ao V1. Observações: O local do acidente estava preservado, existia uma equipe da PM de Patu-RN resguardando e sinalizando o sítio do sinistro. As sinalizações vertical e horizontal no local encontram-se em boas condições; inclusive, existe placa de parada obrigatória e sinalização de PARE pintada na via para os veículos que tentam adentrar a rodovia no local do acidente. Os ocupantes de V1 foram socorridos por particulares antes da chegada da equipe PRF. O condutor de V2 não necessitou de atendimento. O condutor de V1 é pessoa não habilitada. V1 foi removido pela equipe PRF em virtude de atraso no licenciamento. V2 foi entregue ao proprietário. O condutor de V2 realizou teste de etilômetro, cujo resultado não acusou a ingestão de álcool. O condutor de V1 não apresentava condições físicas para a realização do teste. As condições ambientais estavam boas.



Assinatura
eletrônica

Documento assinado eletronicamente por CLAUDIO ALYSSON, matrícula 1535799, Policial Rodoviário Federal, em 10/10/2018, às 00:38, conforme horário oficial de Brasília, com fundamento no § 2º do art. 10 da Medida Provisória Nº 2.200-2, de 24 de agosto de 2001, no art. 6º do Decreto Nº 8.539, de 8 de outubro de 2015 e na alínea b do inciso IV do art. 2º da Instrução Normativa Nº 61-DG, de 13 de novembro de 2015.

A autenticidade deste documento pode ser conferida no site <http://www.prf.gov.br/novobat/autenticar>, informando o protocolo 18057863B01 e o número de controle F71860BE5A658FCC8F2D99C0FC182D



MINISTÉRIO DA
JUSTIÇA E
SEGURANÇA PÚBLICA

Boletim de Ocorrência de Acidente de Trânsito Acidente nº 18057863B01



PRF

EVENTOS SUCESSIVOS

Ordem	Tipo de Evento	Veículos Envolvidos
1	Colisão transversal	V2 V1
2	Tombamento	V1
3	Queda de ocupante de veículo	V1

IMAGENS PANORÂMICAS

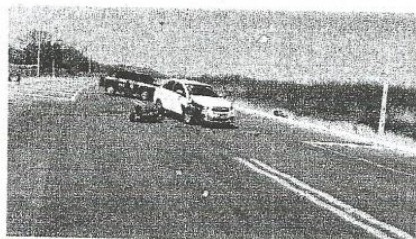

SENTIDO CRESCENTE

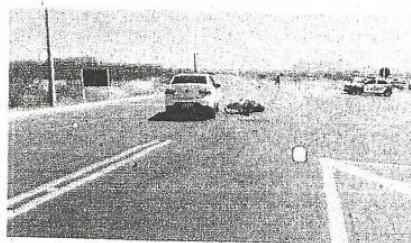

SENTIDO DECRESCENTE

AMARRAÇÃO - NÃO REALIZADA

CROQUI DA CENA DO ACIDENTE



Local preservado

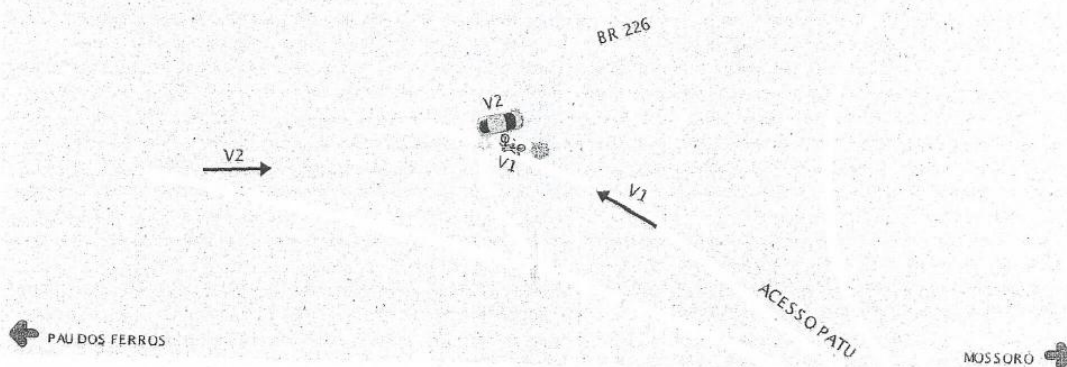

Documento assinado eletronicamente por CLAUDIO ALYSSON, matrícula 1535799, Policial Rodoviário Federal, em 10/10/2018, às 00:38, conforme horário oficial de Brasília, com fundamento no § 2º do art. 10 da Medida Provisória Nº 2.200-2, de 24 de agosto de 2001, no art. 6º do Decreto Nº 8.539, de 8 de outubro de 2015 e na alínea b do inciso IV do art. 2º da Instrução Normativa Nº 61-DG, de 13 de novembro de 2015.

A autenticidade deste documento pode ser conferida no site <http://www.prf.gov.br/novobat/autenticar>, informando o protocolo 18057863B01 e o número de controle F71860BE5A658FCC8F2D99C0FC182D



MINISTÉRIO DA
JUSTIÇA E
SEGURANÇA PÚBLICA

Boletim de Ocorrência de Acidente de Trânsito
Acidente nº 18057863B01



PRF

V1



TRACIONADOR

MZA7667

Placa: MZA7667 - Registro Nacional

Marca/modelo/ano fabricação: YAMAHA/YBR 125E/2006

Renavam: 00893572721

Chassi: 9C6KE091060019361

Tipo de Veículo: Motocicleta

Espécie/categoria: Passageiro/Particular

Manobra no momento do acidente: Entrando na via

Informações complementares: Danos no painel, roda e para lamas dianteiros, farol, retrovisores, guidão, pedais e tanque.

PROPRIETÁRIO

Nome: ANTONIO DIAS DA SILVA

CPF/CNPJ: 094.715.258-02

Endereço: , MOSSORO/RN

Telefone/email: NÃO INFORMADO/NÃO INFORMADO

ENCAMINHAMENTO

Motivo: Outros

Tipo de receptor: Depósito credenciado

Informações complementares: Recolhida ao pátio da Transguard em virtude de atraso no licenciamento.

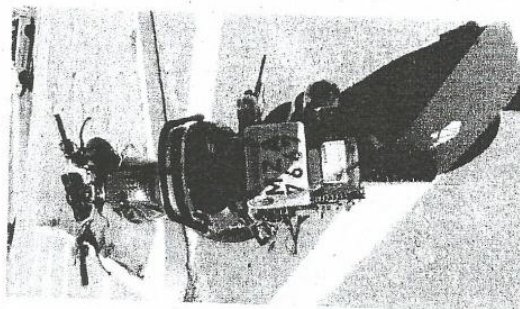
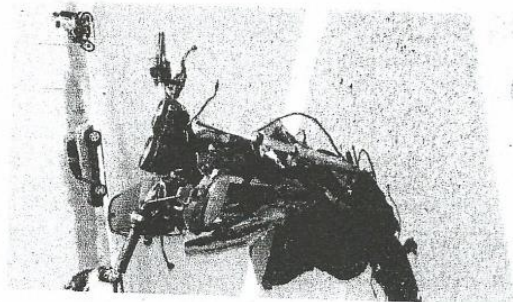

Assinatura
eletrônica

Documento assinado eletronicamente por CLAUDIO ALYSSON, matrícula 1535799, Policial Rodoviário Federal, em 10/10/2018, às 00:38, conforme horário oficial de Brasília, com fundamento no § 2º do art. 10 da Medida Provisória Nº 2.200-2, de 24 de agosto de 2001, no art. 6º do Decreto Nº 8.539, de 8 de outubro de 2015 e na alínea b do inciso IV do art. 2º da Instrução Normativa Nº 61-DG, de 13 de novembro de 2015.

A autenticidade deste documento pode ser conferida no site <http://www.prf.gov.br/novobat/autenticar>, informando o protocolo 18057863B01 e o número de controle F71860BE5A658FCC8F2D99C0FC182D



MINISTÉRIO DA
JUSTIÇA E
SEGURANÇA PÚBLICA

Boletim de Ocorrência de Acidente de Trânsito
Acidente nº 18057863B01



PRF

V1



TRACIONADOR



MZA7667

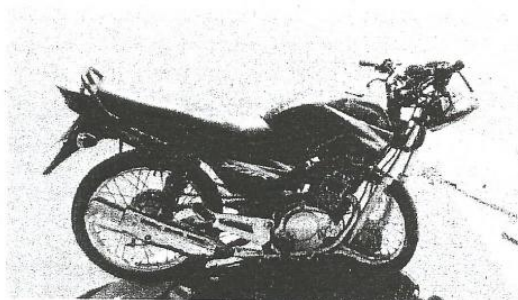

Assinatura
eletrônica

Documento assinado eletronicamente por CLAUDIO ALYSSON, matrícula 1535799, Policial Rodoviário Federal, em 10/10/2018, às 00:38, conforme horário oficial de Brasília, com fundamento no § 2º do art. 10 da Medida Provisória Nº 2.200-2, de 24 de agosto de 2001, no art. 6º do Decreto Nº 8.539, de 8 de outubro de 2015 e na alínea b do inciso IV do art. 2º da Instrução Normativa Nº 61-DG, de 13 de novembro de 2015.

A autenticidade deste documento pode ser conferida no site <http://www.prf.gov.br/novobat/autenticar>, informando o protocolo 18057863B01 e o número de controle F71860BE5A658FCC8F2D99C0FC182D



MINISTÉRIO DA
JUSTIÇA E
SEGURANÇA PÚBLICA

Boletim de Ocorrência de Acidente de Trânsito
Acidente nº 18057863B01



PRF

V2



TRACIONADOR

QFN9596

Placa: QFN9596 - Registro Nacional

Marca/modelo/ano fabricação: FIAT/SIENA ATTRACTIV 1.4/2016

Renavam: 01091518740

Chassi: 9BD19713MG3308464

Tipo de Veículo: Automóvel

Espécie/categoria: Passageiro/Aluguel

Manobra no momento do acidente: Seguindo o fluxo, na faixa de rolamento

Informações complementares: Danos na lateral dianteira, farol e lanternas dianteiros, para choque dianteiro, capô e porta dianteira (todos no lado direito).

PROPRIETÁRIO

Nome: SEBASTIAO SANTIAGO NETO

CPF/CNPJ: 089.106.424-91

Endereço: , CATOLE DO ROCHA/PB

Telefone/email: NÃO INFORMADO/NÃO INFORMADO

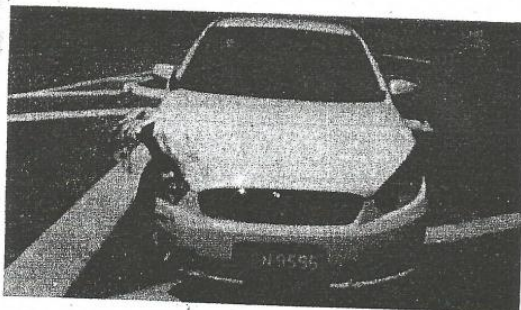

Documento assinado eletronicamente por CLAUDIO ALYSSON, matrícula 1535799, Policial Rodoviário Federal, em 10/10/2018, às 00:38, conforme horário oficial de Brasília, com fundamento no § 2º do art. 10 da Medida Provisória Nº 2.200-2, de 24 de agosto de 2001, no art. 6º do Decreto Nº 8.539, de 8 de outubro de 2015 e na alínea b do inciso IV do art. 2º da Instrução Normativa Nº 61-DG, de 13 de novembro de 2015.

A autenticidade deste documento pode ser conferida no site <http://www.prf.gov.br/novobat/autenticar>, informando o protocolo 18057863B01 e o número de controle F71860BE5A658FCC8F2D99C0FC182D



MINISTÉRIO DA
JUSTIÇA E
SEGURANÇA PÚBLICA

Boletim de Ocorrência de Acidente de Trânsito
Acidente nº 18057863B01



PRF

V2



TRACIONADOR

QFN9596



Assinatura
eletrônica

Documento assinado eletronicamente por CLAUDIO ALYSSON, matrícula 1535799, Policial Rodoviário Federal, em 10/10/2018, às 00:38, conforme horário oficial de Brasília, com fundamento no § 2º do art. 10 da Medida Provisória Nº 2.200-2, de 24 de agosto de 2001, no art. 6º do Decreto Nº 8.539, de 8 de outubro de 2015 e na alínea b do inciso IV do art. 2º da Instrução Normativa Nº 61-DG, de 13 de novembro de 2015.

A autenticidade deste documento pode ser conferida no site <http://www.prf.gov.br/novobat/autenticar>, informando o protocolo 18057863B01 e o número de controle F71860BE5A658FCC8F2D99C0FC182D



MINISTÉRIO DA
JUSTIÇA E
SEGURANÇA PÚBLICA

Boletim de Ocorrência de Acidente de Trânsito
Acidente nº 18057863B01



PRF

V1



CONDUTOR

CARLOS VANDI DE OLIVEIRA

Placa do veículo: MZA7667

Marca/modelo: YAMAHA/YBR 125E

Envolvimento: Condutor

Nome: CARLOS VANDI DE OLIVEIRA

CPF: 045.232.734-21

Data de nascimento: 01/01/1964

Estado civil: Casado(a)

Sexo: Masculino

Estado físico: Lesões Graves

Usava cinto de segurança: NÃO APLICÁVEL

Usava capacete: Sim

DADOS DA HABILITAÇÃO PARA CONDUZIR VEÍCULO AUTOMOTOR

Tipo: Não Habilitado

ALTERAÇÕES DA CAPACIDADE PSICOMOTORA

Foi possível realizar teste do etilômetro: Não

Visíveis sinais de embriaguez: Não

Sinais de uso de substâncias psicoativas: Não

DADOS DE CONTATO

Endereço: SÍTIO MUNDO NOVO, SN, ZONA RURAL, PATU/RN

Telefone/email: 84996772874/NÃO INFORMADO

ENCAMINHAMENTO

Motivo: Socorro médico

Tipo de receptor: Outro

Informações complementares: Encaminhado para o Hospital Regional Tarcísio Maia antes da chegada da equipe PRF.



Documento assinado eletronicamente por CLAUDIO ALYSSON, matrícula 1535799, Policial Rodoviário Federal, em 10/10/2018, às 00:38, conforme horário oficial de Brasília, com fundamento no § 2º do art. 10 da Medida Provisória Nº 2.200-2, de 24 de agosto de 2001, no art. 6º do Decreto Nº 8.539, de 8 de outubro de 2015 e na alínea b do inciso IV do art. 2º da Instrução Normativa Nº 61-DG, de 13 de novembro de 2015.

A autenticidade deste documento pode ser conferida no site <http://www.prf.gov.br/novobat/autenticar>, informando o protocolo 18057863B01 e o número de controle F71860BE5A658FCC8F2D99C0FC182D



MINISTÉRIO DA
JUSTIÇA E
SEGURANÇA PÚBLICA

Boletim de Ocorrência de Acidente de Trânsito
Acidente nº 18057863B01



PRF

V1



PASSAGEIRO

maria madalena rocha neta

Placa do veículo: MZA7667

Marca/modelo: YAMAHA/YBR 125E

Envolvimento: Passageiro

Nome: maria madalena rocha neta

CPF: 054.339.394-13

Data de nascimento: 04/07/1973

Estado civil:

Sexo: Feminino

Estado físico: Lesões Leves

Usava cinto de segurança: NÃO APLICÁVEL

Usava capacete: Sim

DADOS DE CONTATO

Endereço:

Telefone/email: NÃO INFORMADO/NÃO INFORMADO

ENCAMINHAMENTO

Motivo: Socorro médico

Tipo de receptor: Outro

Informações complementares: Socorrida para o Hospital local de Patu antes da chegada da equipe PRF.



Documento assinado eletronicamente por CLAUDIO ALYSSON, matrícula 1535799, Policial Rodoviário Federal, em 10/10/2018, às 00:38, conforme horário oficial de Brasília, com fundamento no § 2º do art. 10 da Medida Provisória Nº 2.200-2, de 24 de agosto de 2001, no art. 6º do Decreto Nº 8.539, de 8 de outubro de 2015 e na alínea b do inciso IV do art. 2º da Instrução Normativa Nº 61-DG, de 13 de novembro de 2015.

A autenticidade deste documento pode ser conferida no site <http://www.prf.gov.br/novobat/autenticar>, informando o protocolo 18057863B01 e o número de controle F71860BE5A658FCC8F2D99C0FC182D



MINISTÉRIO DA
JUSTIÇA E
SEGURANÇA PÚBLICA

Boletim de Ocorrência de Acidente de Trânsito
Acidente nº 18057863B01



PRF

V2



CONDUTOR

SEBASTIAO SANTIAGO NETO

Placa do veículo: QFN9596

Marca/modelo: FIAT/SIENA ATTRACTIV 1.4

Envolvimento: Condutor/Proprietário

Nome: SEBASTIAO SANTIAGO NETO

CPF: 089.106.424-91

Data de nascimento: 20/06/1943

Estado civil: Casado(a)

Sexo: Masculino

Estado físico: Ileso

Usava cinto de segurança: Sim

Usava capacete: NÃO APLICÁVEL

DADOS DA HABILITAÇÃO PARA CONDUZIR VEÍCULO AUTOMOTOR

Tipo: Habilitação Nacional

Categoria: AB

Data primeira habilitação: 17/10/1978

Nº Registro: 02886388599

UF: PB

Data de vencimento da habilitação: 21/09/2019

Motorista Profissional: Não

Observações CNH: A

ALTERAÇÕES DA CAPACIDADE PSICOMOTORA

Foi possível realizar teste do etilômetro: Sim

Condutor se recusou a realizar o teste: Não **Resultado:** 0

Visíveis sinais de embriaguez: Não

Sinais de uso de substâncias psicoativas: Não

DADOS DE CONTATO

Endereço: RUA CASTELO BRANCO, 64 - CASA, BATALHAO, CATOLE DO ROCHA/PB

Telefone/email: 83999858010/NÃO INFORMADO



Assinatura
eletrônica

Documento assinado eletronicamente por CLAUDIO ALYSSON, matrícula 1535799, Policial Rodoviário Federal, em 10/10/2018, às 00:38, conforme horário oficial de Brasília, com fundamento no § 2º do art. 10 da Medida Provisória Nº 2.200-2, de 24 de agosto de 2001, no art. 6º do Decreto Nº 8.539, de 8 de outubro de 2015 e na alínea b do inciso IV do art. 2º da Instrução Normativa Nº 61-DG, de 13 de novembro de 2015.

A autenticidade deste documento pode ser conferida no site <http://www.prf.gov.br/novobat/autenticar>, informando o protocolo 18057863B01 e o número de controle F71860BE5A658FCC8F2D99C0FC182D



MINISTÉRIO DA
JUSTIÇA E
SEGURANÇA PÚBLICA

Boletim de Ocorrência de Acidente de Trânsito
Acidente nº 18057863B01



PRF

RELATÓRIO DE AVARIAS - Resolução nº 544/2015-CONTRAN

Veículo: V1 / YAMAHA/YBR 125E

Placa: MZA7667

Nome do agente: CLAUDIO ALYSSON

Nº BOAT: 18057863B01

Matrícula do agente: 1535799

Data: 09/10/2018

Item	Descrição do Item	Item danificado no acidente		
		SIM*	NÃO**	NA***
1	Garfo dianteiro	X		
2	Mesa superior da suspensão dianteira		X	
3	Mesa inferior da suspensão dianteira	X		
4	Coluna de direção		X	
5	Chassi		X	
6	Garfo traseiro		X	
7	Eixo traseiro (triciclos)		X	

Total geral (SIM + NA): 2

Dimensão da monta: Média

*Item danificado no acidente.

**Item não danificado no acidente ou não existente.

*** Impossível avaliar se o componente foi ou não danificado no acidente



Documento assinado eletronicamente por CLAUDIO ALYSSON, matrícula 1535799, Policial Rodoviário Federal, em 10/10/2018, às 00:38, conforme horário oficial de Brasília, com fundamento no § 2º do art. 10 da Medida Provisória Nº 2.200-2, de 24 de agosto de 2001, no art. 6º do Decreto Nº 8.539, de 8 de outubro de 2015 e na alínea b do inciso IV do art. 2º da Instrução Normativa Nº 61-DG, de 13 de novembro de 2015.

A autenticidade deste documento pode ser conferida no site <http://www.prf.gov.br/novobat/autenticar>, informando o protocolo 18057863B01 e o número de controle F71860BE5A658FCC8F2D99C0FC182D



MINISTÉRIO DA
JUSTIÇA E
SEGURANÇA PÚBLICA

Boletim de Ocorrência de Acidente de Trânsito
Acidente nº 18057863B01



PRF

RELATÓRIO DE AVARIAS - Resolução nº 544/2015-CONTRAN

Veículo: V2 / FIAT/SIENA ATTRACTIV 1.4

Placa: QFN9596

Nome do agente: CLAUDIO ALYSSON

Nº BOAT: 18057863B01

Matrícula do agente: 1535799

Data: 09/10/2018

Item	Descrição do Item	Item danificado no acidente		
		SIM*	NÃO**	NA***
1	Painel corta-fogo		X	
2	Longarina dianteira esquerda		X	
3	Caixa de roda dianteira esquerda		X	
4	Estrutura da soleira esquerda		X	
5	Air Bags Frontais		X	
6	Air Bags Laterais		X	
7	Estrutura da coluna dianteira esquerda		X	
8	Estrutura da coluna central esquerda		X	
9	Estrutura da coluna traseira esquerda		X	
10	Caixa de roda traseira esquerda		X	
11	Assoalho central esquerdo		X	
12	Longarina traseira esquerda		X	
13	Assoalho portamalas ou caçamba		X	
14	Longarina traseira direita		X	
15	Caixa de roda traseira direita		X	
16	Estrutura da coluna traseira direita		X	
17	Estrutura da soleira direita		X	
18	Estrutura da coluna central direita		X	
19	Estrutura da coluna dianteira direita		X	

*Item danificado no acidente.

**Item não danificado no acidente ou não existente.

*** Impossível avaliar se o componente foi ou não danificado no acidente



Documento assinado eletronicamente por CLAUDIO ALYSSON, matrícula 1535799, Policial Rodoviário Federal, em 10/10/2018, às 00:38, conforme horário oficial de Brasília, com fundamento no § 2º do art. 10 da Medida Provisória Nº 2.200-2, de 24 de agosto de 2001, no art. 6º do Decreto Nº 8.539, de 8 de outubro de 2015 e na alínea b do inciso IV do art. 2º da Instrução Normativa Nº 61-DG, de 13 de novembro de 2015.

A autenticidade deste documento pode ser conferida no site <http://www.prf.gov.br/novobat/autenticar>, informando o protocolo 18057863B01 e o número de controle F71860BE5A658FCC8F2D99C0FC182D



MINISTÉRIO DA
JUSTIÇA E
SEGURANÇA PÚBLICA

Boletim de Ocorrência de Acidente de Trânsito
Acidente nº 18057863B01



PRF

Item	Descrição do Item	SIM*	NÃO**	NA***
20	Assoalho central direito		X	
21	Caixa de roda dianteira direita	X		
22	Longarina dianteira direita		X	

Total geral (SIM + NA): 1

Dimensão da monta: Pequena

*Item danificado no acidente.

**Item não danificado no acidente ou não existente.

*** Impossível avaliar se o componente foi ou não danificado no acidente



Documento assinado eletronicamente por CLAUDIO ALYSSON, matrícula 1535799, Policial Rodoviário Federal, em 10/10/2018, às 00:38, conforme horário oficial de Brasília, com fundamento no § 2º do art. 10 da Medida Provisória Nº 2.200-2, de 24 de agosto de 2001, no art. 6º do Decreto Nº 8.539, de 8 de outubro de 2015 e na alínea b do inciso IV do art. 2º da Instrução Normativa Nº 61-DG, de 13 de novembro de 2015.

A autenticidade deste documento pode ser conferida no site <http://www.prf.gov.br/novobat/autenticar>, informando o protocolo 18057863B01 e o número de controle F71860BE5A658FCC8F2D99C0FC182D



Ministério da Justiça e Segurança Pública
Polícia Rodoviária Federal
Boletim de Ocorrência de Acidente de Trânsito



Acidente nº 18057863B01

INFORMAÇÕES GERAIS

BR: 226

KM: 341,3 - Decrescente

Município: PATU/RN

Data: 09/10/2018

Hora: 06:00

Policial responsável pelo atendimento: CLAUDIO ALYSSON, matrícula 1535799

ASPECTOS DO LOCAL

Tipo de via: Principal

Tipo de pavimento: Asfalto

Tipo de pista: Simples

Condição da pista: Seca

Estrutura viária: Interseção de Vias

Localidade urbanizada: ☒

Acostamento: ☒

Canteiro central: ☒

Condição meteorológica: Céu Claro

Fase do dia: Pleno dia

NARRATIVA

No dia 09/10/2018, por volta das 06h00, no km 341,3 da BR-226, em Patu-RN, ocorreu um acidente, do tipo colisão transversal, com vítimas (2 lesionadas). Os veículos envolvidos foram: uma motocicleta YAMAHA/YBR 125E (V1); e um automóvel FIAT/SIENA ATTRACTIV 1.4 (V2). Com base na análise dos vestígios encontrados no local e dos esclarecimentos prestados pelos envolvidos, constatou-se que V2 trafegava na BR 226 no sentido Pau dos Ferros-RN / Mossoró-RN quando V1 tentou adentrar a rodovia proveniente da alça de acesso que faz a ligação da BR com a zona urbana da cidade de Patu-RN, neste momento, houve a colisão transversal entre os dois veículos com posterior tombamento da motocicleta e queda dos seus ocupantes. A colisão ocorreu na faixa da rodovia que fica no sentido Pau dos Ferros-RN / Mossoró-RN. Com o impacto, V1 tombou e os seus ocupantes caíram sobre a via, V2 ficou imobilizado sobre a faixa de rolamento. A dinâmica do acidente encontra-se representada no croqui. Conforme constatações em levantamento de local de acidente, concluiu-se que o fator principal do acidente foi a inobservância do sinal de parada obrigatória imposto ao V1. Observações: O local do acidente estava preservado, existia uma equipe da PM de Patu-RN resguardando e sinalizando o sítio do sinistro. As sinalizações vertical e horizontal no local encontram-se em boas condições; inclusive, existe placa de parada obrigatória e sinalização de PARE pintada na via para os veículos que tentam adentrar a rodovia no local do acidente. Os ocupantes de V1 foram socorridos por particulares antes da chegada da equipe PRF. O condutor de V2 não necessitou de atendimento. O condutor de V1 é pessoa não habilitada. V1 foi removido pela equipe PRF em virtude de atraso no licenciamento. V2 foi entregue ao proprietário. O condutor de V2 realizou teste de etilômetro, cujo resultado não acusou a ingestão de álcool. O condutor de V1 não apresentava condições físicas para a realização do teste. As condições ambientais estavam boas.



Documento assinado eletronicamente por CLAUDIO ALYSSON, matrícula 1535799, Policial Rodoviário Federal, em 10/10/2018, às 00:38, conforme horário oficial de Brasília, com fundamento no § 2º do art. 10 da Medida Provisória Nº 2.200-2, de 24 de agosto de 2001, no art. 6º do Decreto Nº 8.539, de 8 de outubro de 2015 e na alínea b do inciso IV do art. 2º da Instrução Normativa Nº 61-DG, de 13 de novembro de 2015.

A autenticidade deste documento pode ser conferida no site <http://www.prf.gov.br/novobat/autenticar>, informando o protocolo 18057863B01 e o número de controle F71860BE5A658FCC8F2D99C0FC182D



MINISTÉRIO DA
JUSTIÇA E
SEGURANÇA PÚBLICA

Boletim de Ocorrência de Acidente de Trânsito Acidente nº 18057863B01



PRF

EVENTOS SUCESSIVOS

Ordem	Tipo de Evento	Veículos Envolvidos
1	Colisão transversal	V2 V1
2	Tombamento	V1
3	Queda de ocupante de veículo	V1

IMAGENS PANORÂMICAS



SENTIDO CRESCENTE

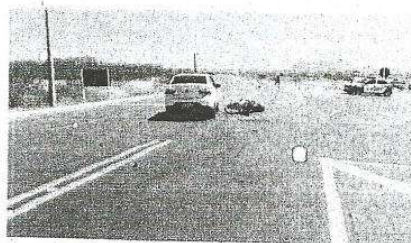

SENTIDO DECRESCENTE

AMARRAÇÃO - NÃO REALIZADA

CROQUI DA CENA DO ACIDENTE

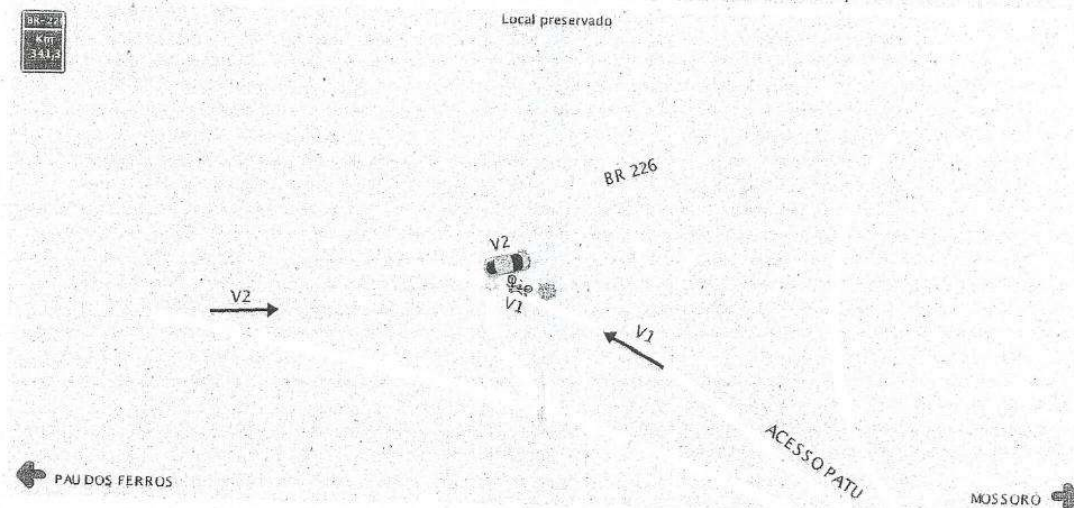

Documento assinado eletronicamente por CLAUDIO ALYSSON, matrícula 1535799, Policial Rodoviário Federal, em 10/10/2018, às 00:38, conforme horário oficial de Brasília, com fundamento no § 2º do art. 10 da Medida Provisória Nº 2.200-2, de 24 de agosto de 2001, no art. 6º do Decreto Nº 8.539, de 8 de outubro de 2015 e na alínea b do inciso IV do art. 2º da Instrução Normativa Nº 61-DG, de 13 de novembro de 2015.

A autenticidade deste documento pode ser conferida no site <http://www.prf.gov.br/novobat/autenticar>, informando o protocolo 18057863B01 e o número de controle F71860BE5A658FCC8F2D99C0FC182D



MINISTÉRIO DA
JUSTIÇA E
SEGURANÇA PÚBLICA

Boletim de Ocorrência de Acidente de Trânsito
Acidente nº 18057863B01



PRF

V1



TRACIONADOR

MZA7667

Placa: MZA7667 - Registro Nacional

Marca/modelo/ano fabricação: YAMAHA/YBR 125E/2006

Renavam: 00893572721

Chassi: 9C6KE091060019361

Tipo de Veículo: Motocicleta

Espécie/categoria: Passageiro/Particular

Manobra no momento do acidente: Entrando na via

Informações complementares: Danos no painel, roda e para lamas dianteiros, farol, retrovisores, guidão, pedais e tanque.

PROPRIETÁRIO

Nome: ANTONIO DIAS DA SILVA

CPF/CNPJ: 094.715.258-02

Endereço: , MOSSORO/RN

Telefone/email: NÃO INFORMADO/NÃO INFORMADO

ENCAMINHAMENTO

Motivo: Outros

Tipo de receptor: Depósito credenciado

Informações complementares: Recolhida ao pátio da Transguard em virtude de atraso no licenciamento.

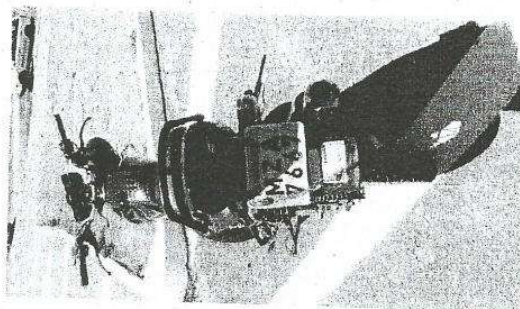
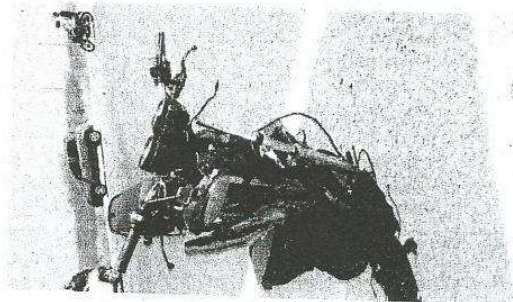

Assinatura
eletrônica

Documento assinado eletronicamente por CLAUDIO ALYSSON, matrícula 1535799, Policial Rodoviário Federal, em 10/10/2018, às 00:38, conforme horário oficial de Brasília, com fundamento no § 2º do art. 10 da Medida Provisória Nº 2.200-2, de 24 de agosto de 2001, no art. 6º do Decreto Nº 8.539, de 8 de outubro de 2015 e na alínea b do inciso IV do art. 2º da Instrução Normativa Nº 61-DG, de 13 de novembro de 2015.

A autenticidade deste documento pode ser conferida no site <http://www.prf.gov.br/novobat/autenticar>, informando o protocolo 18057863B01 e o número de controle F71860BE5A658FCC8F2D99C0FC182D



MINISTÉRIO DA
JUSTIÇA E
SEGURANÇA PÚBLICA

Boletim de Ocorrência de Acidente de Trânsito
Acidente nº 18057863B01



PRF

V1



TRACIONADOR

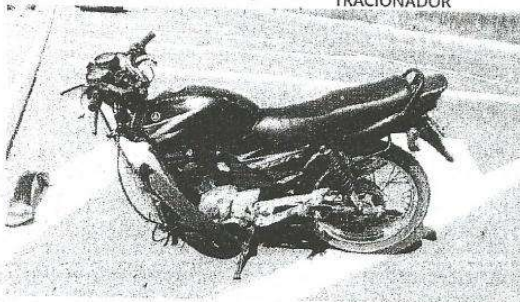

MZA7667

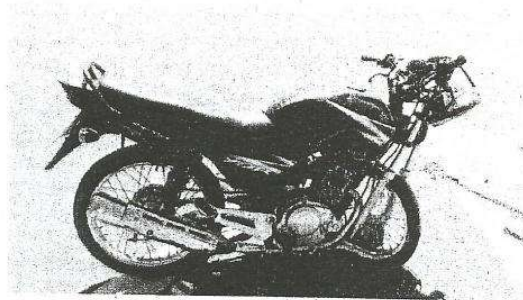

Assinatura
eletrônica

Documento assinado eletronicamente por CLAUDIO ALYSSON, matrícula 1535799, Policial Rodoviário Federal, em 10/10/2018, às 00:38, conforme horário oficial de Brasília, com fundamento no § 2º do art. 10 da Medida Provisória Nº 2.200-2, de 24 de agosto de 2001, no art. 6º do Decreto Nº 8.539, de 8 de outubro de 2015 e na alínea b do inciso IV do art. 2º da Instrução Normativa Nº 61-DG, de 13 de novembro de 2015.

A autenticidade deste documento pode ser conferida no site <http://www.prf.gov.br/novobat/autenticar>, informando o protocolo 18057863B01 e o número de controle F71860BE5A658FCC8F2D99C0FC182D



MINISTÉRIO DA
JUSTIÇA E
SEGURANÇA PÚBLICA

Boletim de Ocorrência de Acidente de Trânsito
Acidente nº 18057863B01



PRF

V2



TRACIONADOR

QFN9596

Placa: QFN9596 - Registro Nacional

Marca/modelo/ano fabricação: FIAT/SIENA ATTRACTIV 1.4/2016

Renavam: 01091518740

Chassi: 9BD19713MG3308464

Tipo de Veículo: Automóvel

Espécie/categoria: Passageiro/Aluguel

Manobra no momento do acidente: Seguindo o fluxo, na faixa de rolamento

Informações complementares: Danos na lateral dianteira, farol e lanternas dianteiros, para choque dianteiro, capô e porta dianteira (todos no lado direito).

PROPRIETÁRIO

Nome: SEBASTIAO SANTIAGO NETO

CPF/CNPJ: 089.106.424-91

Endereço: , CATOLE DO ROCHA/PB

Telefone/email: NÃO INFORMADO/NÃO INFORMADO

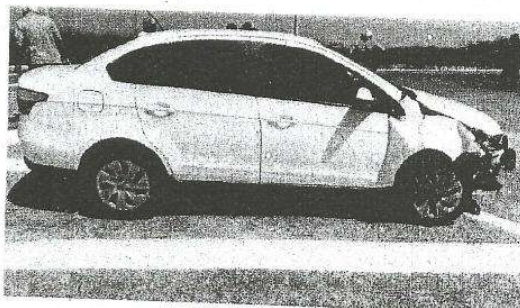
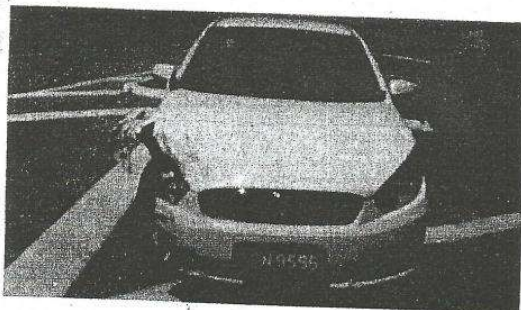

Documento assinado eletronicamente por CLAUDIO ALYSSON, matrícula 1535799, Policial Rodoviário Federal, em 10/10/2018, às 00:38, conforme horário oficial de Brasília, com fundamento no § 2º do art. 10 da Medida Provisória Nº 2.200-2, de 24 de agosto de 2001, no art. 6º do Decreto Nº 8.539, de 8 de outubro de 2015 e na alínea b do inciso IV do art. 2º da Instrução Normativa Nº 61-DG, de 13 de novembro de 2015.

A autenticidade deste documento pode ser conferida no site <http://www.prf.gov.br/novobat/autenticar>, informando o protocolo 18057863B01 e o número de controle F71860BE5A658FCC8F2D99C0FC182D



MINISTÉRIO DA
JUSTIÇA E
SEGURANÇA PÚBLICA

Boletim de Ocorrência de Acidente de Trânsito
Acidente nº 18057863B01



PRF

V2



TRACIONADOR

QFN9596



Documento assinado eletronicamente por CLAUDIO ALYSSON, matrícula 1535799, Policial Rodoviário Federal, em 10/10/2018, às 00:38, conforme horário oficial de Brasília, com fundamento no § 2º do art. 10 da Medida Provisória Nº 2.200-2, de 24 de agosto de 2001, no art. 6º do Decreto Nº 8.539, de 8 de outubro de 2015 e na alínea b do inciso IV do art. 2º da Instrução Normativa Nº 61-DG, de 13 de novembro de 2015.

A autenticidade deste documento pode ser conferida no site <http://www.prf.gov.br/novobat/autenticar>, informando o protocolo 18057863B01 e o número de controle F71860BE5A658FCC8F2D99C0FC182D



MINISTÉRIO DA
JUSTIÇA E
SEGURANÇA PÚBLICA

Boletim de Ocorrência de Acidente de Trânsito
Acidente nº 18057863B01



PRF

V1



CONDUTOR

CARLOS VANDI DE OLIVEIRA

Placa do veículo: MZA7667

Marca/modelo: YAMAHA/YBR 125E

Envolvimento: Condutor

Nome: CARLOS VANDI DE OLIVEIRA

CPF: 045.232.734-21

Data de nascimento: 01/01/1964

Estado civil: Casado(a)

Sexo: Masculino

Estado físico: Lesões Graves

Usava cinto de segurança: NÃO APLICÁVEL

Usava capacete: Sim

DADOS DA HABILITAÇÃO PARA CONDUZIR VEÍCULO AUTOMOTOR

Tipo: Não Habilitado

ALTERAÇÕES DA CAPACIDADE PSICOMOTORA

Foi possível realizar teste do etilômetro: Não

Visíveis sinais de embriaguez: Não

Sinais de uso de substâncias psicoativas: Não

DADOS DE CONTATO

Endereço: SÍTIO MUNDO NOVO, SN, ZONA RURAL, PATU/RN

Telefone/email: 84996772874/NÃO INFORMADO

ENCAMINHAMENTO

Motivo: Socorro médico

Tipo de receptor: Outro

Informações complementares: Encaminhado para o Hospital Regional Tarcísio Maia antes da chegada da equipe PRF.



Documento assinado eletronicamente por CLAUDIO ALYSSON, matrícula 1535799, Policial Rodoviário Federal, em 10/10/2018, às 00:38, conforme horário oficial de Brasília, com fundamento no § 2º do art. 10 da Medida Provisória Nº 2.200-2, de 24 de agosto de 2001, no art. 6º do Decreto Nº 8.539, de 8 de outubro de 2015 e na alínea b do inciso IV do art. 2º da Instrução Normativa Nº 61-DG, de 13 de novembro de 2015.

A autenticidade deste documento pode ser conferida no site <http://www.prf.gov.br/novobat/autenticar>, informando o protocolo 18057863B01 e o número de controle F71860BE5A658FCC8F2D99C0FC182D



MINISTÉRIO DA
JUSTIÇA E
SEGURANÇA PÚBLICA

Boletim de Ocorrência de Acidente de Trânsito
Acidente nº 18057863B01



PRF

V1



PASSEIRO

maria madalena rocha neta

Placa do veículo: MZA7667

Marca/modelo: YAMAHA/YBR 125E

Envolvimento: Passageiro

Nome: maria madalena rocha neta

CPF: 054.339.394-13

Data de nascimento: 04/07/1973

Estado civil:

Sexo: Feminino

Estado físico: Lesões Leves

Usava cinto de segurança: NÃO APLICÁVEL

Usava capacete: Sim

DADOS DE CONTATO

Endereço:

Telefone/email: NÃO INFORMADO/NÃO INFORMADO

ENCAMINHAMENTO

Motivo: Socorro médico

Tipo de receptor: Outro

Informações complementares: Socorrida para o Hospital local de Patu antes da chegada da equipe PRF.



Documento assinado eletronicamente por CLAUDIO ALYSSON, matrícula 1535799, Policial Rodoviário Federal, em 10/10/2018, às 00:38, conforme horário oficial de Brasília, com fundamento no § 2º do art. 10 da Medida Provisória Nº 2.200-2, de 24 de agosto de 2001, no art. 6º do Decreto Nº 8.539, de 8 de outubro de 2015 e na alínea b do inciso IV do art. 2º da Instrução Normativa Nº 61-DG, de 13 de novembro de 2015.

A autenticidade deste documento pode ser conferida no site <http://www.prf.gov.br/novobat/autenticar>, informando o protocolo 18057863B01 e o número de controle F71860BE5A658FCC8F2D99C0FC182D



MINISTÉRIO DA
JUSTIÇA E
SEGURANÇA PÚBLICA

Boletim de Ocorrência de Acidente de Trânsito
Acidente nº 18057863B01



PRF

V2



CONDUTOR

SEBASTIAO SANTIAGO NETO

Placa do veículo: QFN9596

Marca/modelo: FIAT/SIENA ATTRACTIV 1.4

Envolvimento: Condutor/Proprietário

Nome: SEBASTIAO SANTIAGO NETO

CPF: 089.106.424-91

Data de nascimento: 20/06/1943

Estado civil: Casado(a)

Sexo: Masculino

Estado físico: Ileso

Usava cinto de segurança: Sim

Usava capacete: NÃO APLICÁVEL

DADOS DA HABILITAÇÃO PARA CONDUZIR VEÍCULO AUTOMOTOR

Tipo: Habilitação Nacional

Categoria: AB

Data primeira habilitação: 17/10/1978

Nº Registro: 02886388599

UF: PB

Data de vencimento da habilitação: 21/09/2019

Motorista Profissional: Não

Observações CNH: A

ALTERAÇÕES DA CAPACIDADE PSICOMOTORA

Foi possível realizar teste do etilômetro: Sim

Condutor se recusou a realizar o teste: Não **Resultado:** 0

Visíveis sinais de embriaguez: Não

Sinais de uso de substâncias psicoativas: Não

DADOS DE CONTATO

Endereço: RUA CASTELO BRANCO, 64 - CASA, BATALHAO, CATOLE DO ROCHA/PB

Telefone/email: 83999858010/NÃO INFORMADO



Documento assinado eletronicamente por CLAUDIO ALYSSON, matrícula 1535799, Policial Rodoviário Federal, em 10/10/2018, às 00:38, conforme horário oficial de Brasília, com fundamento no § 2º do art. 10 da Medida Provisória Nº 2.200-2, de 24 de agosto de 2001, no art. 6º do Decreto Nº 8.539, de 8 de outubro de 2015 e na alínea b do inciso IV do art. 2º da Instrução Normativa Nº 61-DG, de 13 de novembro de 2015.

A autenticidade deste documento pode ser conferida no site <http://www.prf.gov.br/novobat/autenticar>, informando o protocolo 18057863B01 e o número de controle F71860BE5A658FCC8F2D99C0FC182D



MINISTÉRIO DA
JUSTIÇA E
SEGURANÇA PÚBLICA

Boletim de Ocorrência de Acidente de Trânsito
Acidente nº 18057863B01



PRF

RELATÓRIO DE AVARIAS - Resolução nº 544/2015-CONTRAN

Veículo: V1 / YAMAHA/YBR 125E

Placa: MZA7667

Nome do agente: CLAUDIO ALYSSON

Nº BOAT: 18057863B01

Matrícula do agente: 1535799

Data: 09/10/2018

Item	Descrição do Item	Item danificado no acidente		
		SIM*	NÃO**	NA***
1	Garfo dianteiro	X		
2	Mesa superior da suspensão dianteira		X	
3	Mesa inferior da suspensão dianteira	X		
4	Coluna de direção		X	
5	Chassi		X	
6	Garfo traseiro		X	
7	Eixo traseiro (triciclos)		X	

Total geral (SIM + NA): 2

Dimensão da monta: Média

*Item danificado no acidente.

**Item não danificado no acidente ou não existente.

*** Impossível avaliar se o componente foi ou não danificado no acidente



Documento assinado eletronicamente por CLAUDIO ALYSSON, matrícula 1535799, Policial Rodoviário Federal, em 10/10/2018, às 00:38, conforme horário oficial de Brasília, com fundamento no § 2º do art. 10 da Medida Provisória Nº 2.200-2, de 24 de agosto de 2001, no art. 6º do Decreto Nº 8.539, de 8 de outubro de 2015 e na alínea b do inciso IV do art. 2º da Instrução Normativa Nº 61-DG, de 13 de novembro de 2015.

A autenticidade deste documento pode ser conferida no site <http://www.prf.gov.br/novobat/autenticar>, informando o protocolo 18057863B01 e o número de controle F71860BE5A658FCC8F2D99C0FC182D



MINISTÉRIO DA
JUSTIÇA E
SEGURANÇA PÚBLICA

Boletim de Ocorrência de Acidente de Trânsito
Acidente nº 18057863B01



PRF

RELATÓRIO DE AVARIAS - Resolução nº 544/2015-CONTRAN

Veículo: V2 / FIAT/SIENA ATTRACTIV 1.4

Placa: QFN9596

Nome do agente: CLAUDIO ALYSSON

Nº BOAT: 18057863B01

Matrícula do agente: 1535799

Data: 09/10/2018

Item	Descrição do Item	Item danificado no acidente		
		SIM*	NÃO**	NA***
1	Painel corta-fogo		X	
2	Longarina dianteira esquerda		X	
3	Caixa de roda dianteira esquerda		X	
4	Estrutura da soleira esquerda		X	
5	Air Bags Frontais		X	
6	Air Bags Laterais		X	
7	Estrutura da coluna dianteira esquerda		X	
8	Estrutura da coluna central esquerda		X	
9	Estrutura da coluna traseira esquerda		X	
10	Caixa de roda traseira esquerda		X	
11	Assoalho central esquerdo		X	
12	Longarina traseira esquerda		X	
13	Assoalho portamalas ou caçamba		X	
14	Longarina traseira direita		X	
15	Caixa de roda traseira direita		X	
16	Estrutura da coluna traseira direita		X	
17	Estrutura da soleira direita		X	
18	Estrutura da coluna central direita		X	
19	Estrutura da coluna dianteira direita		X	

*Item danificado no acidente.

**Item não danificado no acidente ou não existente.

*** Impossível avaliar se o componente foi ou não danificado no acidente



Documento assinado eletronicamente por CLAUDIO ALYSSON, matrícula 1535799, Policial Rodoviário Federal, em 10/10/2018, às 00:38, conforme horário oficial de Brasília, com fundamento no § 2º do art. 10 da Medida Provisória Nº 2.200-2, de 24 de agosto de 2001, no art. 6º do Decreto Nº 8.539, de 8 de outubro de 2015 e na alínea b do inciso IV do art. 2º da Instrução Normativa Nº 61-DG, de 13 de novembro de 2015.

A autenticidade deste documento pode ser conferida no site <http://www.prf.gov.br/novobat/autenticar>, informando o protocolo 18057863B01 e o número de controle F71860BE5A658FCC8F2D99C0FC182D



MINISTÉRIO DA
JUSTIÇA E
SEGURANÇA PÚBLICA

Boletim de Ocorrência de Acidente de Trânsito
Acidente nº 18057863B01



PRF

Item	Descrição do Item	SIM*	NÃO**	NA***
20	Assoalho central direito		X	
21	Caixa de roda dianteira direita	X		
22	Longarina dianteira direita		X	

Total geral (SIM + NA): 1

Dimensão da monta: Pequena

*Item danificado no acidente.

**Item não danificado no acidente ou não existente.

*** Impossível avaliar se o componente foi ou não danificado no acidente



Assinatura
eletrônica

Documento assinado eletronicamente por CLAUDIO ALYSSON, matrícula 1535799, Policial Rodoviário Federal, em 10/10/2018, às 00:38, conforme horário oficial de Brasília, com fundamento no § 2º do art. 10 da Medida Provisória Nº 2.200-2, de 24 de agosto de 2001, no art. 6º do Decreto Nº 8.539, de 8 de outubro de 2015 e na alínea b do inciso IV do art. 2º da Instrução Normativa Nº 61-DG, de 13 de novembro de 2015.

A autenticidade deste documento pode ser conferida no site <http://www.prf.gov.br/novobat/autenticar>, informando o protocolo 18057863B01 e o número de controle F71860BE5A658FCC8F2D99C0FC182D

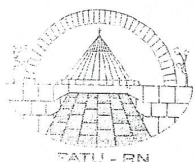

Prefeitura Municipal de Patu
Secretaria Municipal de Saúde

HOSPITAL MUNICIPAL

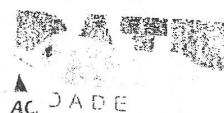

BOLETIM DE ATENDIMENTO DE URGÊNCIA

DADOS DO ATENDIMENTO:		Data: 09/10/18	Hora: 06:00	Atendimento nº:	
Nome: Maria Madalena Rocha Neto		Idade: 45 anos		Sexo: F	
Data de Nascimento: 04/10/173		Cartão SUS: 10191010131813191712131213171			
Profissão: Agricultura		Nº Identidade:			
Endereço (Rua/AV/Sítio): R. do Pinga		Nº: 164		Complemento: Casa	
Bairro: Estação		Cidade: Patu		Estado: RN	
Nome da Mãe: Maria Nilza Ferreira		Motivo da Procura: Acidente de moto			
Assinatura do Servidor: Gilsonara					
ACOLHIMENTO: () Emergência () Urgência () Não Urgência () Acidente de Trabalho () Acidente de Trânsito					
Acolhimento com Classificação de Risco:					
Queixas:					
Antecedentes Alérgicos: não					
HAS () DM () Assinatura: Classificação:					
ANAMNESE:					
- Acidente de moto 1ª					
EXAME FÍSICO: Peso: Temperatura: Cº F.C.: PA: 113 x 90 MMHG F.R.: HGT: 161					
- Coração 1 unidade					
CONDUTA: () Medicação () Observação () Laudo para AIH					
- Dolor no 1º e 2º membro superior direito					
- Injúria - contusão					
- SPM 500 - 1º e 2º					
- Voltagem - 100V - 150V					
- 1º e 2º membros superiores					
HIPÓTESE DO DIAGNÓSTICO: Acidente de moto 1ª					
CID:					
EXAMES COMPLEMENTARES SOLICITADOS: () Laboratório () Radiológico () ECG					
() Outros:					
Saída: Data/Hora: / / às : h. () Alta Referido para UBS () Óbito					
() Outra Unidade de Urgência () Especialidade () Internação no Hospital					

LAUDO MÉDICO

Paciente Maria Madalena
Rodrigues foi submetido
a tratamento cirúrgico de
fratura de fêmur direito
em 07/11/18. Surgiu afastamento
de suas atividades labora-
toriais por, no mínimo,
180 (cento e oitenta) dias

CIN: 572

Dr. Thales José G. C. Araújo
Ortopedia / Traumatologia
CRM-RN 6619 / TEOT 1481

Av. Juvenal Lamartine, 979 - Fone: (84) 3133-4200 - CEP 59022-020 - Tirol - Natal/RN



Em caso de dúvidas, acesse o nosso site www.seguradoralider.com.br. Para consultar o andamento do seu processo ligue para a Central de Atendimento, de segunda a sexta-feira, das 8h às 20h, nos telefones 4020-1596 (Regiões Metropolitanas) ou 0800 022 12 04 (Outras Regiões). Para reclamações e sugestões, entre em contato com o SAC, 24 horas por dia, no telefone 0800 022 81 89. Para pessoas com deficiência auditiva, ligue para 0800 022 12 06. Tenha em mãos o número do seu pedido do Seguro DPVAT e o CPF da vítima.

Rio de Janeiro, 29 de Abril de 2019

Nº do Pedido do Seguro DPVAT: 3190281703

Vítima: MARIA MADALENA ROCHA NETA

Data do Acidente: 09/10/2018

Cobertura: INVALIDEZ

Assunto: NECESSIDADE DE APRESENTAÇÃO DE DOCUMENTOS

Senhor(a), MARIA MADALENA ROCHA NETA

O(s) documento(s) abaixo não permitiu(ram) o atendimento ao seu pedido do Seguro DPVAT:

Boletim de ocorrência incompleto(a), necessário apresentar o documento completo sem rasuras ou abreviações.

O prazo de 30 (trinta) dias para análise do pedido foi interrompido e sua contagem será reiniciada assim que a seguradora receber a documentação complementar solicitada.

Caso a documentação não seja entregue em até 180 (cento e oitenta) dias, contados do recebimento desta carta, o pedido do Seguro DPVAT será cancelado.

Atenciosamente,

Seguradora Líder-DPVAT

Estamos aqui para Você

Pag. 00687/00688 - carta_03 - INVALIDEZ



Carta nº 14245381



PODER JUDICIÁRIO DO ESTADO DO RIO GRANDE DO NORTE
Vara Única da Comarca de Patu
Rua Etelvino Leite, 44, Centro, PATU - RN - CEP: 59770-000

Processo: 0800741-62.2019.8.20.5125

Ação: PROCEDIMENTO COMUM (7)

AUTOR: MARIA MADALENA ROCHA NETA

RÉU: SEGURADORA LÍDER DOS CONSÓRCIOS DO SEGURO DPVAT S.A.

DESPACHO

Trata-se de **AÇÃO DE COBRANÇA DE SEGURO DPVAT** proposta por **MARIA MADALENA ROCHA NETA** em desfavor de **SEGURADORA LÍDER DOS CONSÓRCIOS DO SEGURO DPVAT S/A**.

A parte autora alega, em síntese, que:

- a) deve ser concedida a gratuidade da justiça, já que não possui condições de arcar com as custas do processo;
- b) sofreu um acidente enquanto conduzia o veículo descrito na petição inicial, mas a promovida se negou a pagar a indenização devida, pagando parcialmente, razão pela qual procurou o Poder Judiciário; e
- c) deve ser nomeado perito, para realizar parecer médico e quantificar a sequela sofrida, em conformidade com a parceria firmada entre o TJ e a Seguradora Líder (convênio n.01/2013, de 22 de agosto de 2013)

Quanto ao requerimento de gratuidade judiciária, parece-me razoável aceitar as alegações da parte autora, razão pela qual, com fundamento nos arts. 98 e seguintes do CPC, **concedo o pedido de gratuidade da justiça**.

Analisando detidamente os autos, percebo que a parte autora demonstrou interesse (na modalidade necessidade) para a propositura da presente demanda (nos termos do art. 17 do CPC), haja vista a comprovação da prévia provocação da via administrativa, consoante os documentos de Id. 44599037.

No caso ora em análise, dificilmente ocorrerá autocomposição antes de realizada a perícia, razão pela qual determino que a audiência de conciliação (prevista no art. 334 do CPC) seja postergada para momento posterior ao exame médico, o que faço com fundamento no **art. 139, VI, do CPC**, já que o juiz pode alterar a ordem de produção dos meios de prova, adequando-os às necessidades do conflito de modo a conferir maior efetividade à tutela do direito.

Patente, pois, a necessidade de prova pericial, nomeio, com fundamento no art. 465 do CPC, o perito o Dr.**ANDRÉ FERNANDEZ DE OLIVEIRA**¹ e, em consequência, **arbitro os honorários periciais em R\$ 200,00 (duzentos reais)**.

Tendo em vista o convênio firmado entre o Tribunal de Justiça do Rio Grande do Norte (TJRN) e a Seguradora Líder, caberá à parte demandada antecipar as despesas com a perícia, resguardado o direito de requerer a devolução do montante em fase de cumprimento de sentença, caso os pedidos autorais sejam julgados improcedentes.

Feita a nomeação do perito acima identificado e determinado o valor dos honorários periciais (bem como o responsável pelo seu pagamento), determino que a Secretaria adote as seguintes providências **(nesta ordem)**:

1)intime-se a parte autora para, nos termos do parágrafo primeiro do art. 465 do CPC, arguir o impedimento ou suspeição do perito (se for o caso), **indicar assistente técnico e apresentar quesitos**(além dos já formulados por este juízo);

2) proceda-se com a citação da promovida para, querendo, responder à presente demanda, no prazo de 15 dias, sob pena de serem considerados verdadeiros os fatos aduzidos na inicial (Art. 344 do CPC) e, no mesmo ato, **realize a sua intimação** para que, **no prazo da contestação**:

a) efetue o depósito dos honorários do perito em conta judicial vinculada a este processo (ficando ciente de que, caso não se realize o depósito, serão considerados verdadeiros, salvo prova documental em contrário, os fatos aduzidos na inicial pertinentes às lesões e sequelas alegadas pela parte demandante);

b) alegue o impedimento ou suspeição do perito (se for o caso), indique assistente técnico e apresente quesitos(além dos já formulados por este juízo), caso deseje, nos termos do parágrafo primeiro do art. 465 do CPC;

3) sendo efetuado o depósito dos honorários pela ré, intime-se o perito para informar dia e hora para a realização do exame clínico, o qual deverá ser realizado em sala desta Unidade Judiciária, devendo para tanto concentrar uma data, observando, em todo caso, uma antecedência mínima de 60 dias, ficando obrigado a entregar o respectivo laudo no prazo de até 20 dias, após a realização do exame;

4) com a designação do dia da perícia, as partes devem ser intimadas desta data, a fim de que compareçam ao exame, bem como para que acompanhem a realização da perícia (se assim desejarem, nos termos do parágrafo segundo do art. 466 e do art. 474 do CPC);

5) com a apresentação do laudo, intemem-se as partes para se pronunciarem sobre o mesmo, no prazo comum de 15 dias (parágrafo primeiro do art. 477 do CPC).

6) não havendo requerimentos de esclarecimentos acerca do laudo, expeça-se alvará em favor do peritoe, em seguida, **designa-se audiência de conciliação** com antecedência mínima de 30 (trinta) dias.

7) havendo solicitação de esclarecimento pelas partes, intime-se o perito para prestá-lo, no prazo de 15 dias (parágrafo segundo do art. 477 do CPC) e, em seguida, com a sua resposta, expeça-se alvará em seu favor, designando-se, ato contínuo, audiência de conciliação com antecedência mínima de 30 (trinta) dias.

Por fim, com fundamento no art. 470, inciso II, do CPC, formulo os seguintes quesitos:

1 – Quais as lesões sofridas pelo autor?

2 – As lesões decorreram de acidente de veículo?

3 – Essas lesões tornam algum membro ou função deficiente?

4 – Totalmente ou em parte?

5 – Em que percentual?

6 – Das lesões resulta alguma incapacidade para o trabalho ou incapacidade fisiológica?

7 – A incapacidade é temporária ou permanente?

8 – Das lesões resulta alguma redução da capacidade laboral ou fisiológica?

9 – A incapacidade, se parcial, é completa em relação à parte do corpo afetada ou é incompleta?

10 – No caso de invalidez parcial incompleta, a repercussão da lesão é intensa (75% ou mais), média (50%), leve (25%) ou residual (10% ou menos)?

P.I. Cumpra-se.

¹ Médico Especializado em Ortopedia e Traumatologia, com endereço profissional na Clínica Feldman, localizada à Rua João Gomes de Oliveira, Bairro Sebastião Maltez, Caraubas/RN.

PATU/RN, 20 de junho de 2019

VALDIR FLAVIO LOBO MAIA

Juiz de Direito

(documento assinado digitalmente na forma da Lei nº11.419/06)



PODER JUDICIÁRIO DO ESTADO DO RIO GRANDE DO NORTE

Vara Única da Comarca de Patu

Rua Etelvino Leite, 44, Centro, PATU - RN - CEP: 59770-000

CARTA DE CITAÇÃO E INTIMAÇÃO

Processo n.º 0800741-62.2019.8.20.5125
Ação: PROCEDIMENTO COMUM (7)
Requerente: MARIA MADALENA ROCHA NETA
Requerido: SEGURADORA LIDER DOS CONSORCIOS DO SEGURO DPVAT S.A.
Prezado(a) Senhor(a),

A presente carta, extraída dos autos em epígrafe, na conformidade da petição inicial, cuja cópia segue anexa, como parte integrante desta, tem por finalidade a CITAÇÃO de Vossa Senhoria, para responder a ação e acompanhá-la até julgamento final, bem como para oferecer, querendo, CONTESTAÇÃO, através de advogado legalmente constituído, no prazo de 15 (quinze) dias, contados a partir da data da juntada do AR aos autos do processo. Bem como, a INTIMAÇÃO do despacho proferido nos autos, cuja cópia segue em anexo.

Documentos associados ao processo

Título	Tipo	Chave de acesso**
Petição Inicial	Petição Inicial	19061716210869000000043119777
Inicial	Outros documentos	190617161952429000000043119826
Petição	Petição	190617164441142000000043120301
1 - Procuração MADALENA	Procuração	190617162936243000000043120356
8 - Laudo médico	Documento de Comprovação	190617163340178000000043120610
Despacho	Despacho	190620202404245000000043428935

ADVERTÊNCIA: Não sendo contestada a presente ação, presumir-se-ão aceitos pelo requerido, como verdadeiros, os fatos alegados pelo(a) requerente.

Patu/RN, 25 de junho de 2019

Marluce Maia
Chefe de Secretaria

Ilmo(a). Sr(a).
SEGURADORA LIDER DOS CONSORCIOS DO SEGURO DPVAT S.A.
Rua Senador Dantas, 74, Centro, RIO DE JANEIRO - RJ - CEP: 20031-205