



Número: **0800341-03.2019.8.15.0141**

Classe: **PROCEDIMENTO COMUM**

Órgão julgador: **2ª Vara Mista de Catolé do Rocha**

Última distribuição : **25/02/2019**

Valor da causa: **R\$ 13500.0**

Assuntos: **ACIDENTE DE TRÂNSITO**

Segredo de justiça? **NÃO**

Justiça gratuita? **SIM**

Pedido de liminar ou antecipação de tutela? **SIM**

Partes	
Tipo	Nome
ADVOGADO	AURILIA ANTONIA LIMA NUNES
AUTOR	EDER DE SOUZA CARDOSO
RÉU	SEGURADORA LIDER DOS CONSORCIOS S/A

Documentos			
Id.	Data da Assinatura	Documento	Tipo
19437020	25/02/2019 11:28	Boletim de Ocorrência	Informações Prestadas
19437030	25/02/2019 11:28	Carta com Valor	Informações Prestadas
19437046	25/02/2019 11:28	Carteira de Habilitação	Informações Prestadas
19437074	25/02/2019 11:28	Comprovante de Residência	Informações Prestadas
19437085	25/02/2019 11:28	Ficha de Atendimento Hospitalar	Informações Prestadas
19437096	25/02/2019 11:28	Ultrassom Testículos e Bolsa Escrotal	Informações Prestadas
19437109	25/02/2019 11:28	Ultrassonografia da Bolsa Escrotal	Informações Prestadas
19441136	25/02/2019 12:02	Procuração	Procuração
19441177	25/02/2019 12:02	Procuração	Informações Prestadas
19475183	26/02/2019 13:08	Despacho	Despacho
19688843	11/03/2019 13:12	Certidão	Certidão



BOLETIM DE OCORRÊNCIA POLICIAL Nº 353/2016

Natureza da ocorrência: **ACIDENTE DE TRÂNSITO**
Data do fato: **29/02/2016** hora: **18H30MIN**

Notificante: *******, alcunha *******, Nacionalidade: *******, naturalidade: *******, nascido em *****/*/***, documento: *******, filho de ******* e de *******, endereço: *********, referência: ******.
Sob a responsabilidade do Del. Pol.: **Excelentíssimo Senhor Demetrius Patricio de Lima Melo**

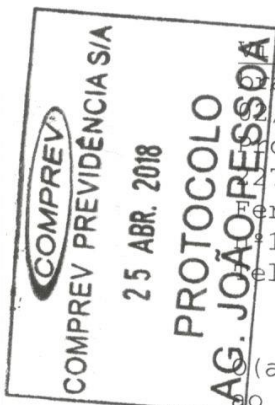

Vítima: **EDER DE SOUZA CARDOSO**, alcunha *******, Nacionalidade: **brasileiro**, naturalidade: **Martins/RN**, idade: **30** anos, nascido em **11/11/1985**, cor/raça: *********, Estado Civil: **União Estável**, profissão: **eletricista**, Escolaridade: *********, documento: **RG 270229 ITEP/RN**, filiação: **Apolonio Lopes Cardoso e de Francisca Ferreira de Sousa Lopes**, endereço: **Rua Anacleto Rocha Filho, nº 197, Padre Pedro Serrão, Catolé do Rocha/PB**, referência: *******.
Tel/Cel: **(***)** *******;

HISTORICO DO FATO

(a) notificante, após cientificado(a) das penalidades cominadas ao Art. 299 do CPB, declarou o SEGUINTE: QUE na data e hora supracitadas a vítima relata que estava conduzindo a motocicleta Honda NXR 150 BROS ES, cor preta, Placa MNT 8152/PB, CHASSI 9C2KD03308R028987, registrado em nome da vítima, na PB 323, próximo ao Campestre, Catolé do Rocha/PB quando atravessou um animal (vaca) repentinamente na frente da moto da vítima, tendo esta freiado bruscamente a moto e ainda atingido o animal e levando a vítima uma pancada no testículo; QUE a vítima foi socorrido por terceiros que o conduziu até a sua residência; QUE depois de aproximadamente 15 dias a vítima foi ao Hospital Regional de Catolé do Rocha pois estava sentindo muita dor no testículo esquerdo. Nada mais a consignar.

46270002-6CE0
Digital
Consulte a autenticidade em
<https://selodigital.tjpb.jus.br>

Catolé do Rocha, 17 de março de 2016. Às 14:43 horas.

☒ Notificante ☐ Testemunha Arrogada

Assinatura do Policial responsável pelo registro
ROBSON LIMA SILVA - ESCRIVÃO DE POLÍCIA CIVIL
Matrícula: 168.447-7

POLEGAR
DIREITO

Carmino Rodrigues da Silva
FELIAN
Celina Rodrigues de Paula
Carlos Marques Bezerra
ESCREVENTE
Catolé do Rocha-PB

TESTEMUNHAS, conforme Estatuto do ART. 7º de Decreto
Lei nº 2.140 de 25 de Abril de 1940, que a presente
cópia fotostática está igual ao original que me foi
apresentado e conferi, de fé.

Catolé do Rocha 16 de 03 de 2016

Carlos Marques Bezerra

TABELIAO
Carlos Marques Bezerra

Rio de Janeiro, 25 de Maio de 2018

Carta nº: 12872896

A/C: EDER DE SOUZA CARDOSO

Nº Sinistro: 3180188693
Vítima: EDER DE SOUZA CARDOSO
Data do Acidente: 29/02/2016
Cobertura: INVALIDEZ
Procurador: FRANCISCO TULHO NUNES

Ref.: PAGAMENTO DE INDENIZAÇÃO, COM MEMÓRIA DE CÁLCULO DE INVALIDEZ

Prezado(a) Senhor(a),

Informamos que estamos disponibilizando o pagamento da indenização do seguro obrigatório DPVAT cujo o valor e os dados disponibilizamos a seguir:

Creditado: EDER DE SOUZA CARDOSO

Valor: R\$ 3.375,00

Banco: 001

Agência: 000000585-1

Conta: 0000036132-1

Tipo: CONTA CORRENTE

Memória de Cálculo:

Multa:	R\$	0,00
Juros:	R\$	0,00
Total creditado:	R\$	3.375,00

Dano Pessoal: Lesões de órgãos e estruturas pélvicas cursando com prejuízos funcionais não compensáveis, de ordem autonômica, respiratória, cardiovascular, digestiva, excretora ou de qualquer outra espécie, desde que haja comprometimento de função vital 100%
Graduação: Em grau leve 25%

% Invalidez Permanente DPVAT: (25% de 100%) 25,00%

Valor a indenizar: 25,00% x 13.500,00 = R\$ 3.375,00

NOTA: O percentual indicado equivale à perda funcional ou anatômica avaliada, sendo este aplicável sobre o limite da indenização por Invalidez Permanente.

Em caso de dúvida, entre em contato conosco por meio do SAC DPVAT 0800 022 12 04 ou através do nosso site www.seguradoralider.com.br.

Atenciosamente,

Seguradora Líder-DPVAT

Pag. 00011/00012 - carta_15R - INVALIDEZ



REPÚBLICA FEDERATIVA DO BRASIL
 MINISTÉRIO DAS CIDADES
 DEPARTAMENTO NACIONAL DE TRÂNSITO
 CARTEIRA NACIONAL DE HABILITAÇÃO

INTERPRINT LTDA

VÁLIDA EM TODOS
 O TERRITÓRIO NACIONAL

645796205

NOME
 EDER DE SOUZA CARDOSO

DOC. IDENTIDADE / CPG EMISSOR UF
 2270229 ITEP RN

CPF
 050.901.204-39 DATA NASCIMENTO
 02/11/1985

FEIÇÃO
 APOLONIO LOPES CARDOSO
 FRANCISCA FERREIRA DE
 SOUZA LOPES

PERMISSÃO ACC CALHAIA
 AD

Nº REGISTRO
 03686100162 VALIDADE
 05/09/2017 1ª HABILITAÇÃO
 19/09/2005

OBSERVAÇÕES
 EXERCE ATIV REMUNERADA:

ASSINATURA DO PORTADOR

LOCAL
 APODI, RN DATA EMISSÃO
 02/01/2013

ASSINATURA

55132705339
 RN701604307

DETRAN RN (RIO GRANDE DO NORTE)

PROIBIDO PLASTIFICAR

645796205

COMPREV
 COMPREV PREVIDÊNCIA S/A
 25 ABR. 2018
 PROTOCOLO
 AG. JOÃO PESSOA

**CAGEPA**COMPANHIA DE ÁGUA E ESGOTOS DA PARAÍBA
Rua Feliciano Cirne, 220 - Jaguaribe João Pessoa - PB
CEP: 58.015-570 - CNPJ: 09.123.654/0001-87PARA CONTATO COM A CAGEPA,
INFORME ESTE NÚMERO
MATRÍCULA

71727035

REFERÊNCIA

FEV/2018

CONTA DE CONSUMO DE ÁGUA/ESGOTO E SERVIÇOS

EDER DE SOUZA CARDOSO
RUA ALZIRA PEREIRA DE MELO, 249 - LOT JARDIM
PLANALTO CATOLE DO ROCHA PB 58057-136

Inscrição		SMI	Quantidade de Economias				Responsável
			Residencial	Comercial	Industrial	Público	
109.003.410.0048.000		000	1	0	0	0	
Hidrômetro	Data de Instalação	Localização	Situação Água		Situação Esgoto		
Y16N104430	29/07/2016	EXT LACR LIGALO	POTENCIAL				
ANTERIOR ATUAL CONSUMO (M3) NUM DE DIAS PROXIMA LEITURA							
175	183	8	29	02/03/2018			
HIST. DE CONS./ANOR. LEIT. QUALID. DA ÁGUA-DI CRETO 2.914/2011-MS.							
JAN/2018	11	0	PARAMETROS	EXIG.	ANALIS.	CONFORMES	
DEZ/2017	10	0	TURBIDEZ	45	45	45	
NOV/2017	11	0	CLORO	45	45	45	
OUT/2017	9	0	COL.TERMOT	0	0	0	
SET/2017	11	0	COR	10	30	30	
AGO/2017	8	0	COL.TOTALS	45	45	45	
MEDIA(M)	10	DADOS REFERENTES / : DEZ/2017					

DATA DA IMPRESSÃO: 03/02/2018

HORA DA IMPRESSÃO: 17:16:00

DESCRICAÇÃO

CONSUMO TOTAL(R\$)

RESIDENCIAL 1 UNIDADE(S)
CONSUMO DE ÁGUA

8 M3 36,84

ESGOTO

VALOR APROXIMADO DE TRIBUTOS: R\$ 3,41 PIS E COFINS LEI 12.741/12

VENCIMENTO:

28/02/2018

Total a Pagar:

R\$ 36,84



CONDIÇÃO DE LEITURA: REALIZADA

CAGEPA CONDIÇÃO DO FATURAMENTO: REAL

TIPO DE TARIFA: 1

INFORMAÇÕES GERAIS:

** ACOMPANHE COMO ESTA SENDO APLICADO SEU DINHEIRO **
WWW.TRANSPARENCIA.PB.GOV.BR**COMPREV**

COMPREV PREVIDÊNCIA S/A

25 ABR. 2018

PROTOCOLO

AC. JOÃO PESSOA



CAGEPA

MATRÍCULA

REFERÊNCIA

VENCIMENTO

TOTAL A PAGAR

71727035

FEV/2018

28/02/2018

R\$ 36,84

82670000000 1 36840010109 4 07172703501 0220 860003 5



Entidade Prestadora do Atendimento

Código da Unidade: 2592460 | CNPJ: _____
Nome: HOSPITAL REGIONAL DR. AMÉRICO MAIA DE VASCONCELOS
Endereço: RUA CASTELO BRANCO, 349 | Bairro: BATALHÃO
Município: CATOLÉ DO ROCHA | Estado: PARAIBA | UF: PB

Paciente
Nome: Adelino de Souza Cardoso Sexo: M Idade: 30
Nome Social: _____
Profissão: _____ Telefone: 9883.1824 Documento: 22.90.029
Endereço: Paraceto Rocha Filho Bairro: Paraceto Cidade: Serra
Mãe: Francisca Ferreira de Souza CEP: 58550-070
Município: Catolé do Rocha CEP: 58550-070
Código IBGE Município: 5804308 CNS: 898.052.151.24.89
Data de Nascimento: 02.11.1985 Data do Atendimento: 14.03.16

Raça / Cor
() 1 - Branca () 2 - Preta () 3 - Parda () 4 - Amarela () 5 - Indígena () 99 - Sem Informação
Anamnese e exame físico (sumário)

Falta relatada que sofreu acidente
de protocolo no dia 28/03/16.
Após entrar para o exame físico.
Dr. Fernando

Exames realizados na unidade (tipos)

Resultados

Caráter do Atendimento Natureza da Consulta
() 01 - Eletivo () Consulta simples
() 02 - Urgência () Consulta com medicamento
() 03 - Acidente no local de trabalho ou a serviço da empresa () Consulta com observação
() 04 - Acidente no trajeto para o trabalho () Consulta Ortopédica
() 05 - Outros tipos de acidente de trânsito () Procedimento de Urgência
() 06 - Outros tipos de lesões e envenenamento por agentes químicos ou físicos

1- John
2- desc
3- Fernando

COMPREV
COMPREV PREVIDENCIA S/A
25 ABR. 2018
AG. JOAO PESSOA

Procedimento - Descrição
Dr. em Fernando Diagnóstico

Medicamento CID - 10
() Prescrita () Aplicação () Observação () Óbito () Encaminhamento
() Internação () Residência () Outros Hos () Outros

Serviços realizados: Código / Procedimento
1-
2-
3-

Assinatura do(s) Profissional (ais) Assistente (s) - Carimbo
Dr. Lividino Luiz da C. Neto
CRM: 5457
CPF: 025.501.014-13

CNS CBO CRM
Assinatura do Paciente / Acompanhante ou Responsável
Assinatura do Revisor Técnico - Carimbo
Assinatura do Revisor Administrativo - Carimbo

Ultrassom Testículos e Bolsa Escrotal

Paciente: Eder de Souza Cardoso

DN: 02/11/1985

Data: 09/10/2017

Exame realizado com sonda linear multifrequencial de 5-12 MHz.

Testículo direito medindo 4,4 x 3,3 x 2,8cm com volume de 15,8 mL, de ecotextura usual, sem alterações ecográficas. Cabeça do epidídimo medindo 0,6 cm. Sem alterações ao colordoppler. Artéria capsular com VPS de 7,6 cm/s.

Plexo pampiniforme de aspecto ecográfico usual. Não apresenta refluxo mesmo com a manobra de Valsalva.

Testículo esquerdo medindo 2,2 x 1,6 x 1,4 cm com volume de 2,5 mL, de ecotextura heterogênea, volume diminuído, sem alterações ecográficas. Cabeça do epidídimo medindo 0,6 cm. Ao colordoppler não foi detectado fluxo. Artéria capsular com VPS não mensurado

Plexo pampiniforme de aspecto ecográfico usual. Não apresenta refluxo mesmo com a manobra de Valsalva.

Conclusão: Exame Ecográfico evidenciando hipotrofia testicular a esquerda. A dopplervelocimetria não foram evidenciados fluxo em testículo esquerdo.

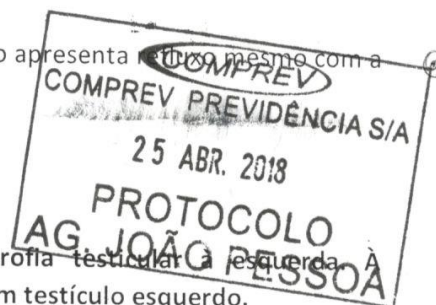

Dr. Vinícius Garcia Guerra

Ultrassonografia CRM 8204

NOME: EDER DE SOUSA CARDOSO
DATA: 04/04/2016

IDADE: 30 anos

ULTRASSONOGRRAFIA DA BOLSA ESCROTAL

Exame realizado em modo bidimensional, transdutor linear de alta frequência entre 5.0 a 13 Mhz.

Testículos visualizados em suas respectivas hemibolsas escrotais, apresentando contornos regulares, volumes normais.

Nota se testículo esquerdo diminuído de volume sem captação de fluxo ao DOPPLER.

Biometria:

Testículo direito medindo: 3.7 x 1.8 x 2.3 cm, volume de: 7.0 ml.

Testículo esquerdo medindo: 2.3 x 1.4 x 1.75 cm, volume de: 3 ml.

Epidídimo sem alterações ecográficas.

Ausência de nódulos ou hidrocele bilateralmente.

CONCLUSÃO:

- Testículo esquerdo reduzido em relação ao direito
- Torção testículo esquerdo?

→ Ao retornar, trazer exame anterior.

Dr Cleber H. Pontes de Paiva
Médico/UltrassonoGrafia
5830/RN 7219/PB

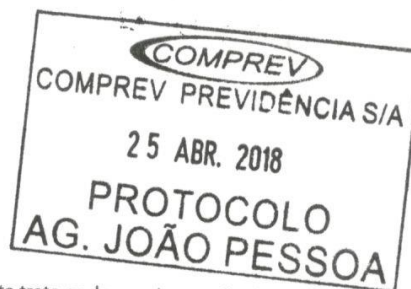

O Exame ultrassonográfico não corresponde a uma verdade absoluta trata-se de uma impressão diagnóstica do momento, pois as patologias são evolutivas e podem mudar com o decorrer do tempo.

Page

Exame

ID	04-04-2016-0030	# Acesso	USG BOLSA ESCR
Nome	EDER SOUSA	Data do Exame	0404:
Data de nascimento		Descrição	
Sexo	Outro	Ultrassonografista	Dr CleBeR Pc

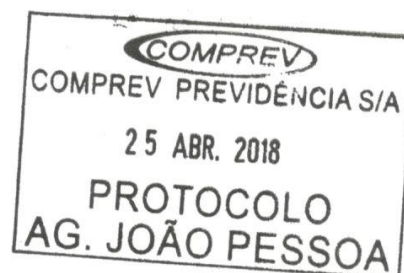
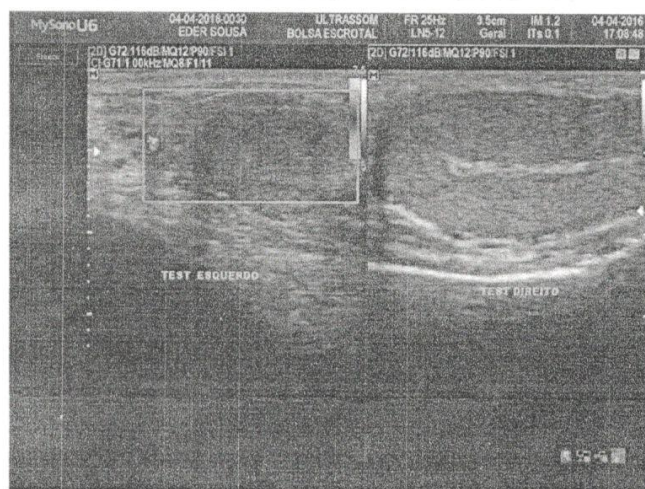
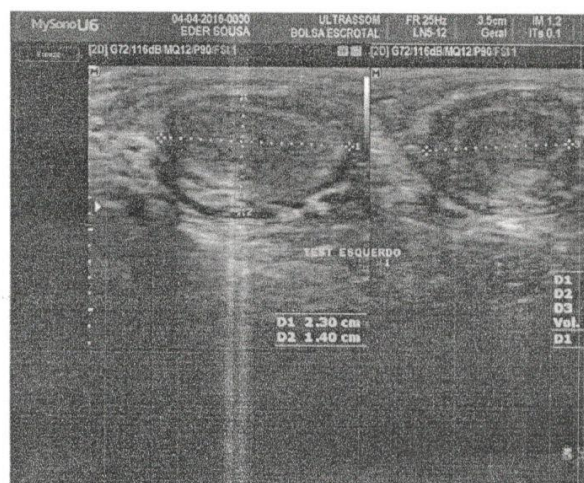

procuração

PROCURAÇÃO "AD JUDICIA"

OUTORGANTE: Eder de Souza Cardoso, electricista,
em união estável, residente e domiciliado na
Rua Elzira Pereira de Melo, N.º 299, loteamento
Jardim Plomalto, Catolé do Rocha/PB, CPF de N.º 050.
901.204-39 e RG de N.º 2.270.229 ITP/RN

OUTORGADO: Constitui para representá-lo judicialmente a advogada **AURÍLIA ANTONIA LIMA NUNES**, regularmente inscrita na OAB/PB 20.557, telefone para contato (83) 9 9663 - 8354, com escritório profissional situado na Rua Genésio Rodrigues, N.º 321, Loteamento São Paulo, Catolé do Rocha-PB, CEP 58. 884 - 000, onde recebe notificações e intimações.

PODERES: Nos termos do Art. 105 do Código de Processo Civil, os contidos na cláusula "ad judicium et extra", para, em nome do outorgante, perante qualquer Juízo, Instância ou Tribunal, ou fora deles, defender seus interesses, podendo propor contra quem de direito as ações competentes e defender os interesses do outorgante nas contrárias, seguindo umas e outras, até final decisão, usando dos recursos legais e acompanhando-os, conferindo-lhes, ainda, poderes especiais para confessar, desistir, transigir, firmar compromissos ou acordos, receber e dar quitação, reconhecer procedência de pedido, renunciar a direito no qual se funda ação agindo em conjunto ou separadamente, podendo ainda subestabelecer esta em outrem, com ou sem reservas de iguais poderes, dando tudo por bom, firme e valioso, em especial para atuar como defensor ou assistente de acusação em ações judiciais ou no âmbito administrativo, declarar necessidade para os fins da Lei N.º 1060/50 e Arts. 98 a 102 do CPC/15, enfim, praticar todos os atos previstos no Artigo 105 do CPC/15 e Art.5º § 2º da Lei N.º 8.906/94 (Estatuto da Advocacia e da Ordem dos Advogados do Brasil).

Catolé do Rocha-PB, 25 de junho de 2019.



Outorgante



Poder Judiciário da Paraíba
2ª Vara Mista de Catolé do Rocha

PROCEDIMENTO COMUM (7) 0800341-03.2019.8.15.0141

DESPACHO

1. Providencie-se a realização de perícia médica no autor.
2. Cite-se o promovido para contestar, em 15 dias.
3. Com a juntada do laudo, intimem-se ambas as partes para se manifestar, em 5 dias.

CATOLÉ DO ROCHA, 26 de fevereiro de 2019.

Fernanda de Araujo Paz

Juíza de Direito



Poder Judiciário da Paraíba
2ª Vara Mista de Catolé do Rocha

Avenida Deputado Americo Maia, S/N, João Serafim, CATOLÉ DO ROCHA - PB - CEP:
58884-000

Número do Processo: 0800341-03.2019.8.15.0141
Classe: PROCEDIMENTO COMUM (7)
Assunto: [ACIDENTE DE TRÂNSITO]
Polo ativo: AUTOR: EDER DE SOUZA CARDOSO
Polo passivo: RÉU: SEGURADORA LIDER DOS CONSORCIOS S/A

CERTIDÃO – ATO ORDINATÓRIO

CERTIFICO HAVER DESIGNADO, DE ORDEM DA MM. JUÍZA DESTA 2ª VARA, O DIA **14/03/2019**, A PARTIR DAS **12H00MIN**, PARA A REALIZAÇÃO DA PERÍCIA MÉDICA COM O DR. **EDUARDO CHAGAS CARVALHO**, CRM/PB: 5638, devendo à parte autora comparecer com seus documentos pessoais bem como de examesque entender necessários.

DEVERÁ À PARTE AUTORA APRESENTAR SEUS QUESITOS, CASO AINDA NÃO TENHA JUNTADO AOS AUTOS.

CATOLÉ DO ROCHA, 11 de março de 2019
OSNI TORRES DE ARAUJO SEGUNDO