

JOSIANE FERREIRA ALVES OAB/RR 1730-N

SAMARA SOUSA MENESES OAB/RR 1517-N

### PROCURAÇÃO

**OUTORGANTE:** Edmar Miranda de Mesquita

Nacionalidade: Brasileiro

Profissão: Autônomo

Portador(a) do RG nº 194843 SSP/ RR CPF nº 659.833.282-87

Residente e domiciliado(a) à Rua Capella n° 1100 Bl B4 Ap. 304, Cidade Satélite

**OUTORGADO:** **JOSIANE FERREIRA ALVES**, brasileira, solteira, advogada, inscrita na Ordem dos Advogados do Brasil, Seccional do Estado de Roraima, sob o nº 1730-N, endereço eletrônico: [josiane1806@outlook.com](mailto:josiane1806@outlook.com) e **SAMARA SOUSA MENESES**, brasileira, solteira, advogada, inscrita na Ordem dos Advogados do Brasil, Seccional do Estado de Roraima, sob o nº 1517-N, endereço eletrônico: [samara.meneses@hotmail.com](mailto:samara.meneses@hotmail.com), ambas com endereço profissional na Avenida Expedito Francisco da Silva, nº 378, Bairro Dr. Sílvia Leite, CEP 69.314-302 nesta Capital.

**PODERES:** Para o foro em geral, com a cláusula **ad judicium et extra**, em qualquer Juízo, Instância ou Tribunal, inclusive repartições públicas federais, estaduais ou municipais, de qualquer natureza, podendo propor contra quem de direito as ações competentes e defender nas contrárias, seguindo umas e outras, até final decisão, postular na instância administrativa, usando recursos legais e acompanhando-os, conferindo-lhe, ainda, poderes para tudo requerer e assinar, desistir, transigir, receber e dar quitação, firmar compromisso ou acordos, efetuar levantamento de alvará judicial ou depósitos, representá-lo em audiência de conciliação e julgamento, podendo para tanto, enfim, praticar todos os demais atos necessários ao bom, fiel e cabal cumprimento deste mandato, podendo, ainda, substabelecer esta a outrem, no todo ou em parte, com ou sem reservas de iguais poderes, tudo conforme artigo 105 da Lei 13.105/2015 – CPC.

NOTA: Certifico que o presente documento  
apresentado neste Cartório na data  
indicada no carimbo eletrônico de  
reconhecimento. Dou fé.

Boa Vista-RR, 10 de Maio de 2018.



Edmar Miranda de Mesquita  
Outorgante

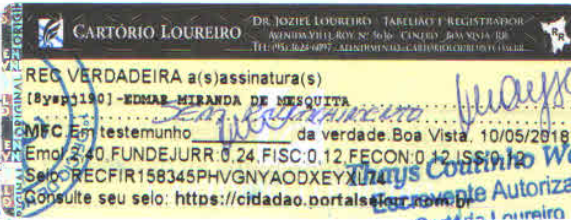

Avenida Expedito Francisco da Silva, nº 378, Bai  
Telefone (95) 991572452/(95) 99167-2303 e-m

Thays Coutinho Weber  
Escritor Autorizada  
Cartório Loureiro

...: Guia de Atendimento 02 ...:



<http://10.102.5.252:8888/IS4/is4/DD5E4426-3366-4168-96CF-51R6669RF97F.html>

ortopedia

Paciente vítima de acidente de trânsito (moto),  
evoluindo com trauma contuso em região de  
tórax

Na radiografia foi evidenciado fratura de  
clavícula direita - logo, sendo prontamente  
conservada.

Paciente recebe oxigenação e na torácica  
solta nebulização no GT.

D. Vitor Pinheiro

Dr. Marcelo Marques  
Médico Residente  
Ortopedia e Traumatologia  
CRM 1918/RR

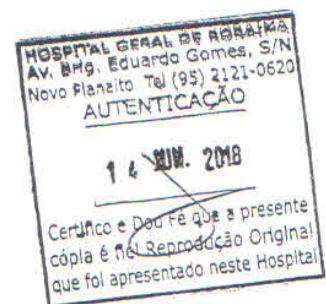

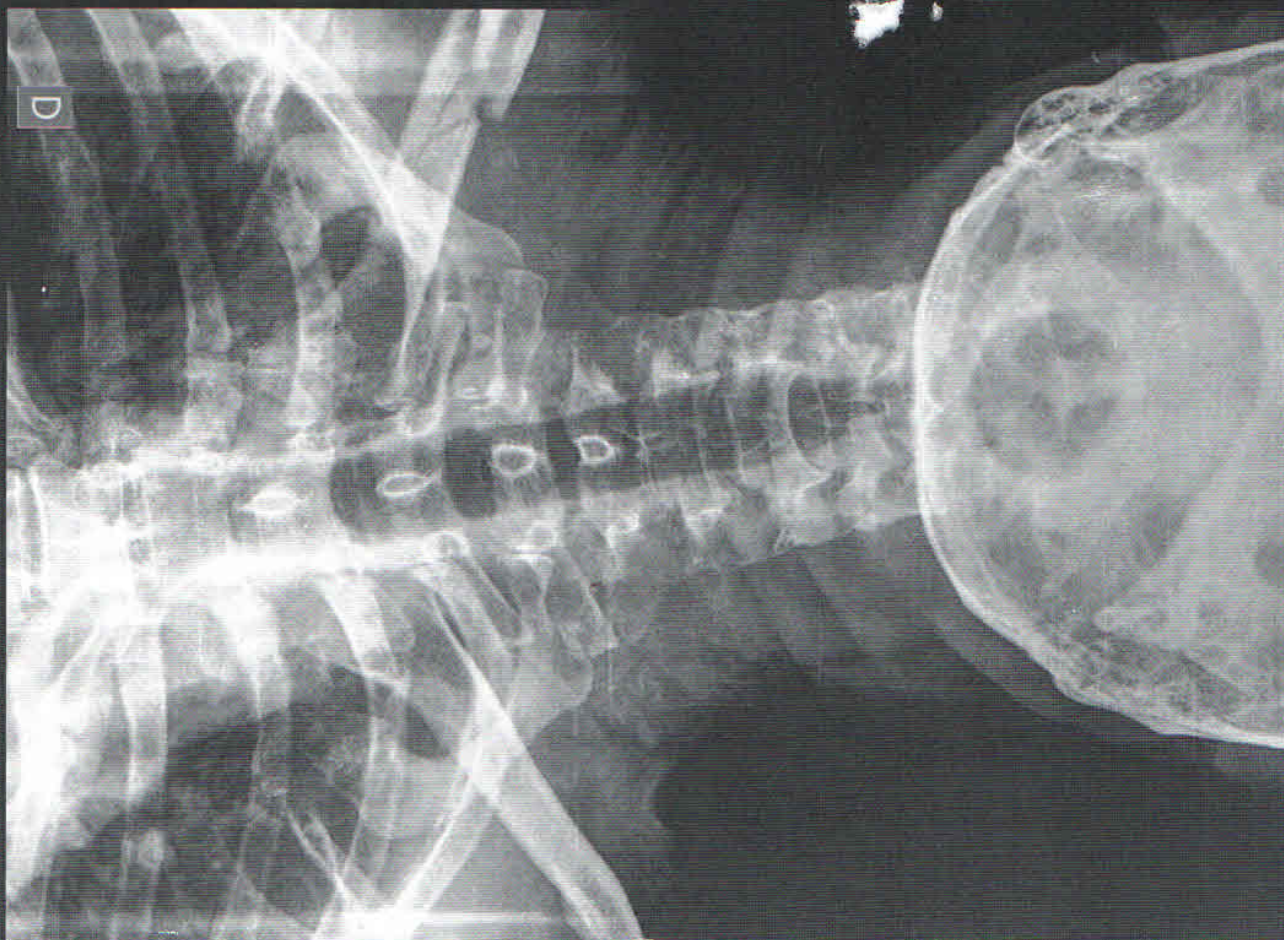

53.0 %

4/5/2018 15:36:51

, EDMAR MIRANDA

HOSPITAL GERAL DE RORAIMA

TR. RENATA PAIVA ED. ROSANGELA



55.5 %

4/5/2018 15:36:51

Nome: EDMAR MIRANDA DE MESQUITA  
HMINSN

ID: EMERG  
09/05/2018 15:46:21

Nasc:

59,5 %  
Tec. RONNE

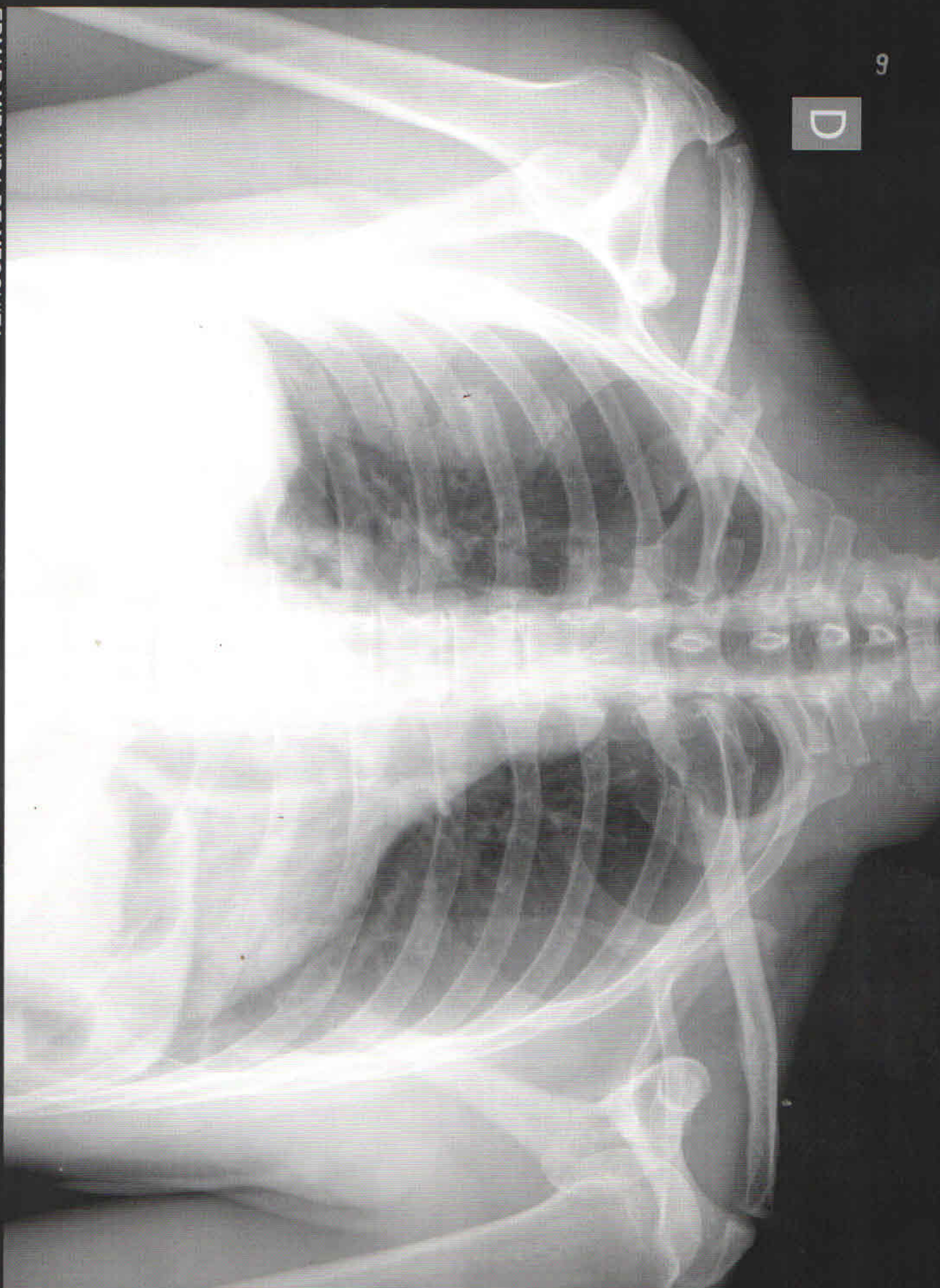

EM AP

D

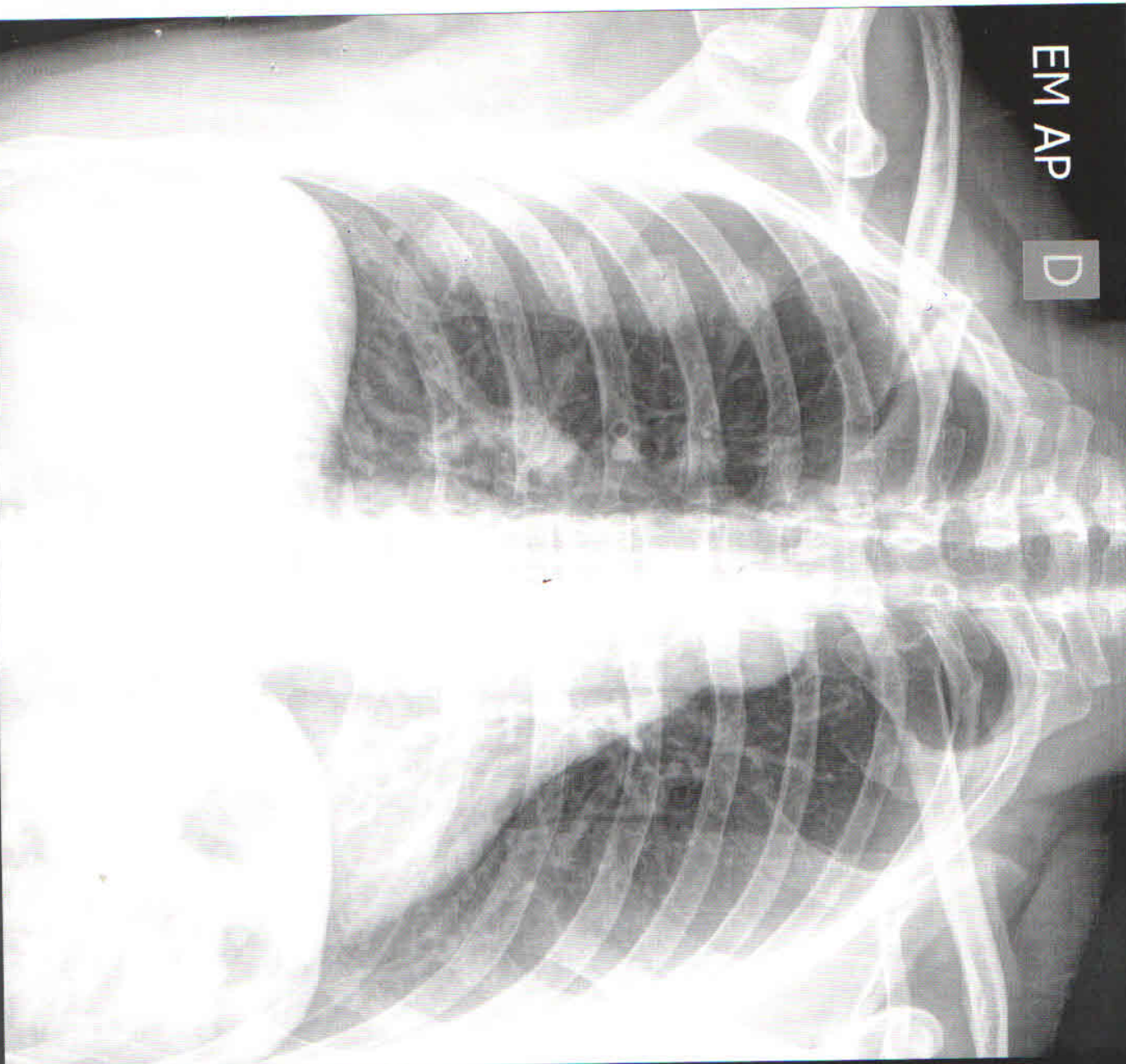

OBL

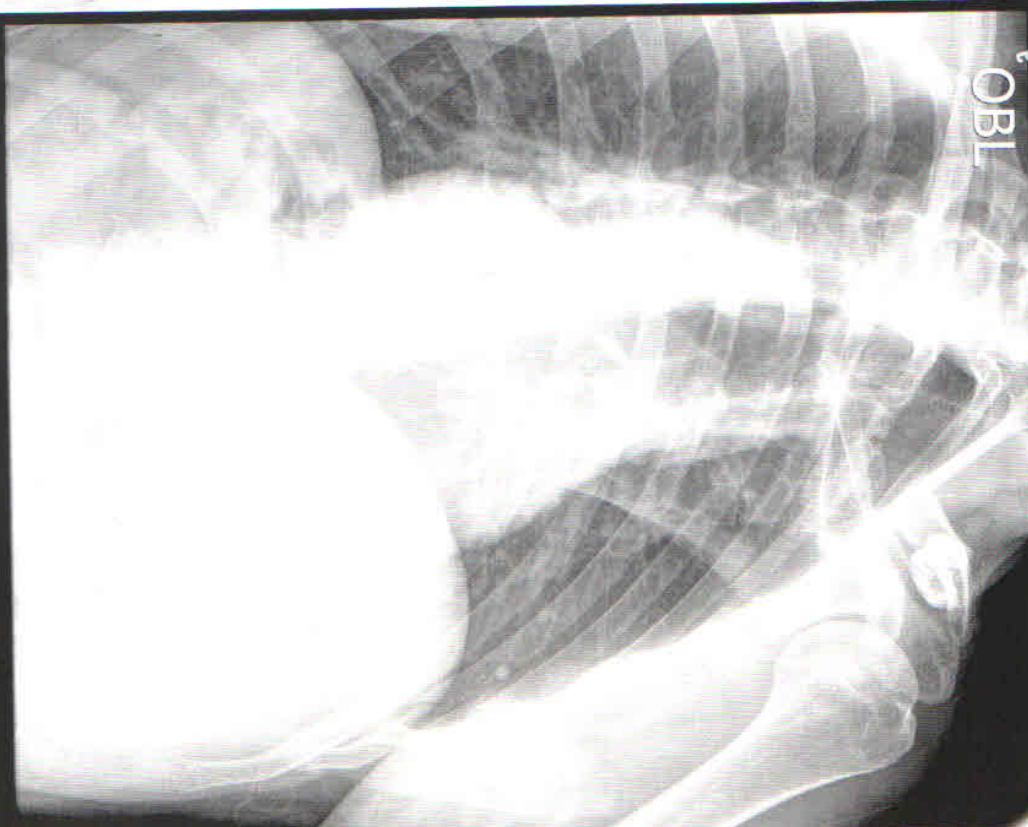

55.1 %

39.8 %

Nome: EDMAR MIRANDA DE MESQUITA  
HMNSN

ID: EMERG  
11/06/2018 07:21:51

Nasc:

Tec. MIRANDA

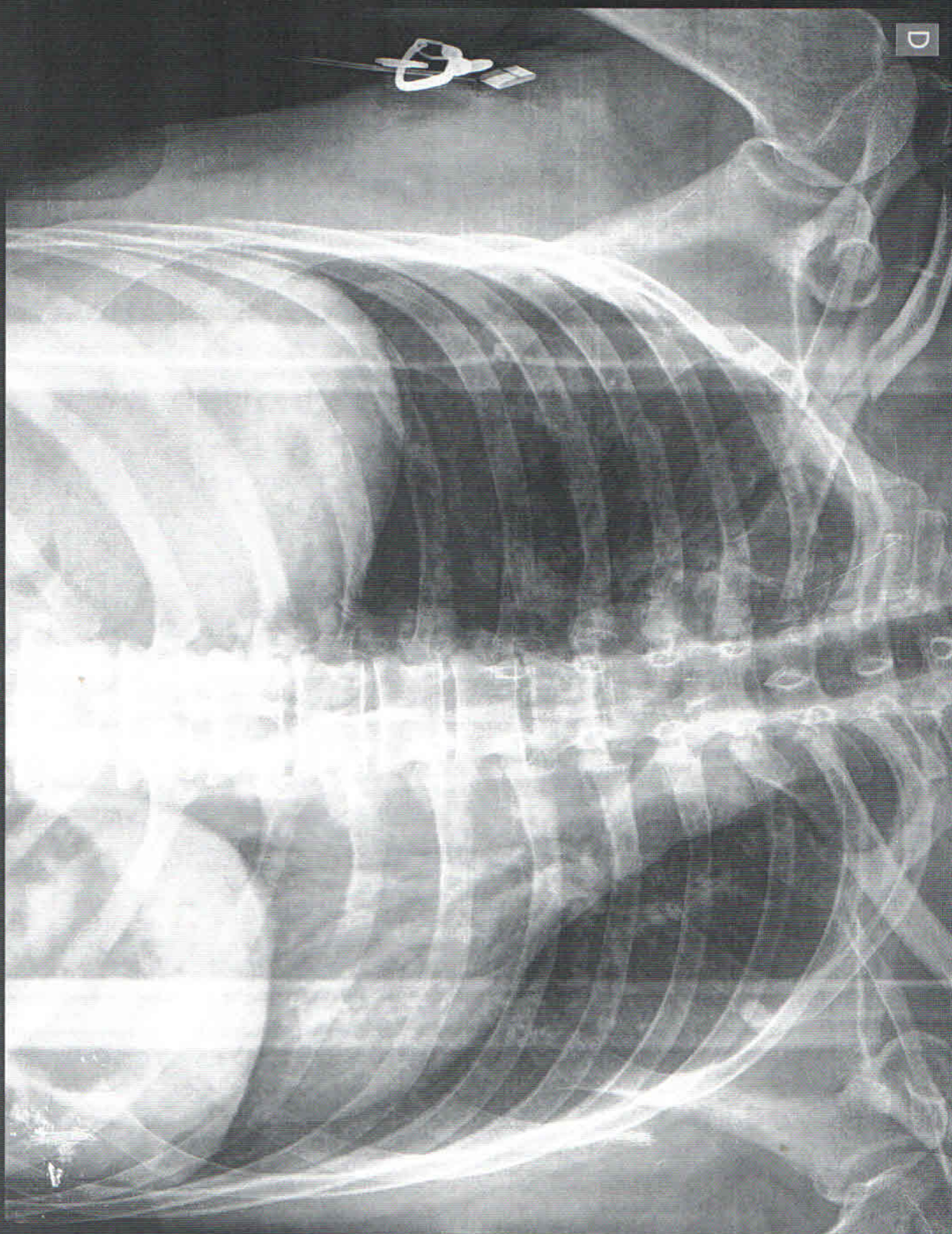

EDMAR MIRANDA

HOSPITAL GERAL DE RORAIMA

TR. RENATA PAIVA ED. ROSANGELA

53.2 %

4/5/2018 15:36:51

Nome: EDMAR MIRANDA DE MESQUITA  
HMINSN

ID: EMERG  
09/05/2018 15:46:21

Nasc:

87,4 %  
Tec. RONNE

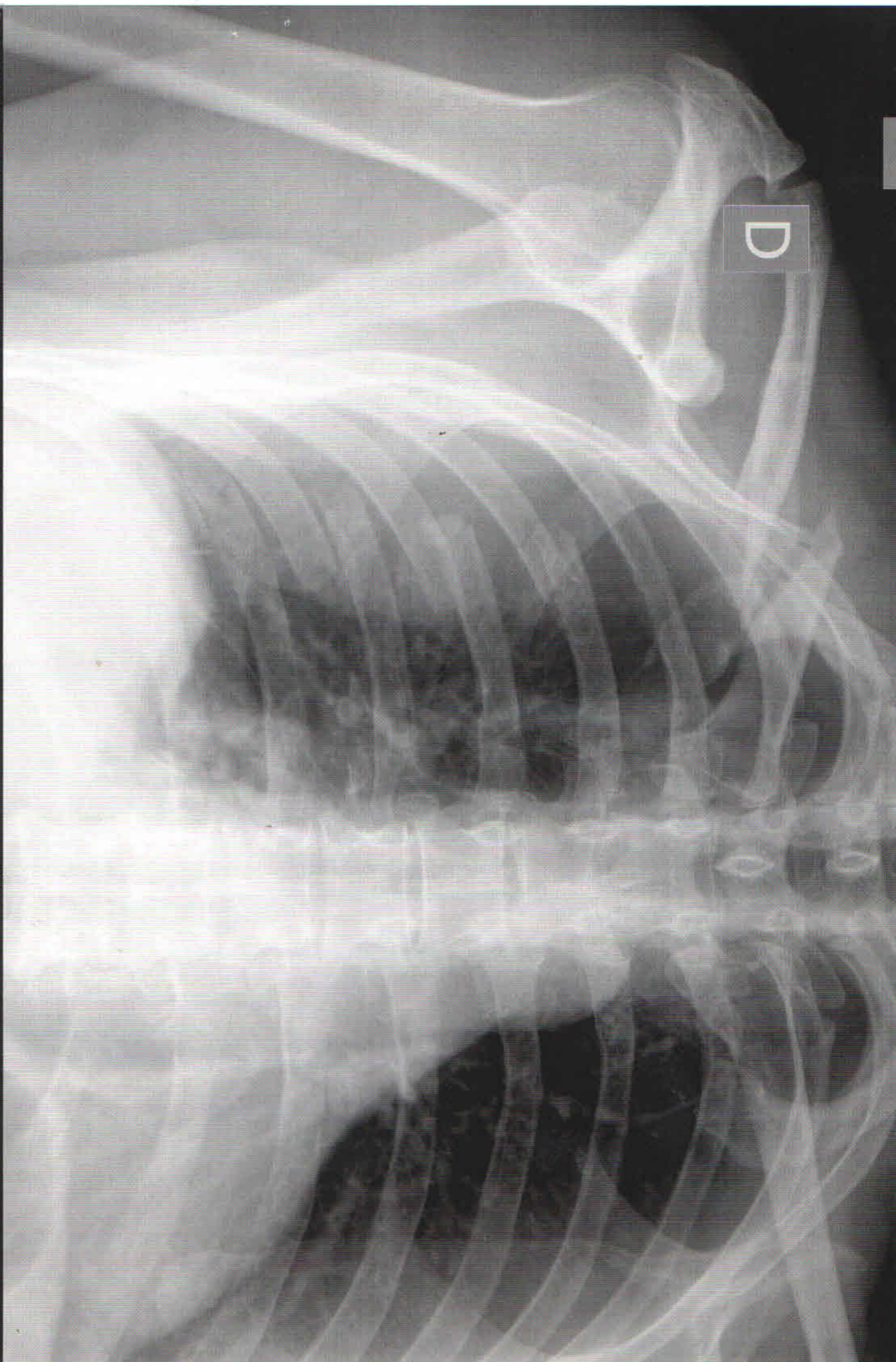



4/5/2018 15:36:51

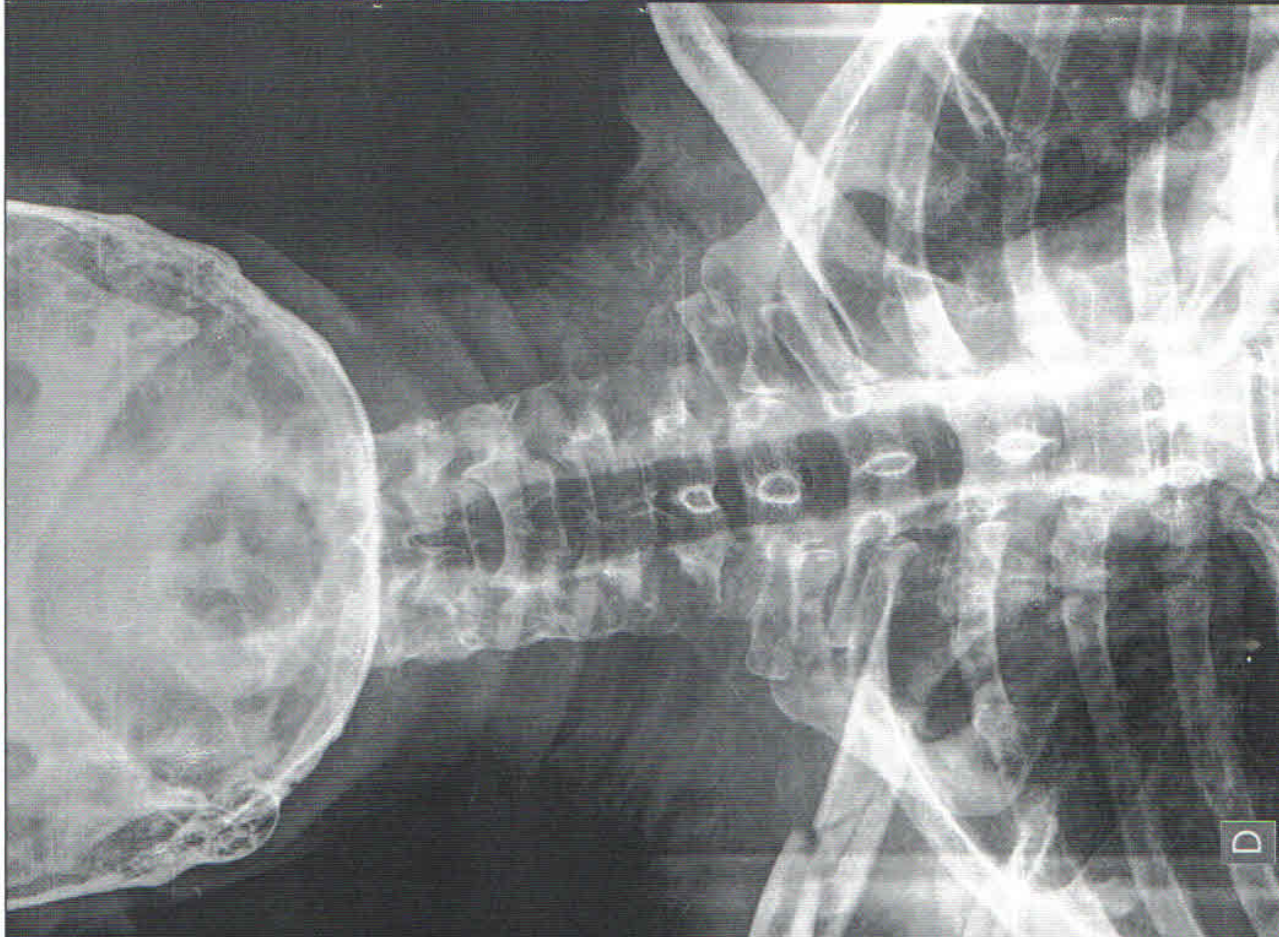

4/5/2018 15:36:51

55.5 %

53.0 %

EDMAR MIRANDA

HOSPITAL GERAL DE RORAIMA

TR. RENATA PAIVA ED. ROSANGELA



53,9 % 4/5/2018 15:36:51

EDMAR MIRANDA

HOSPITAL GERAL DE RORAIMA

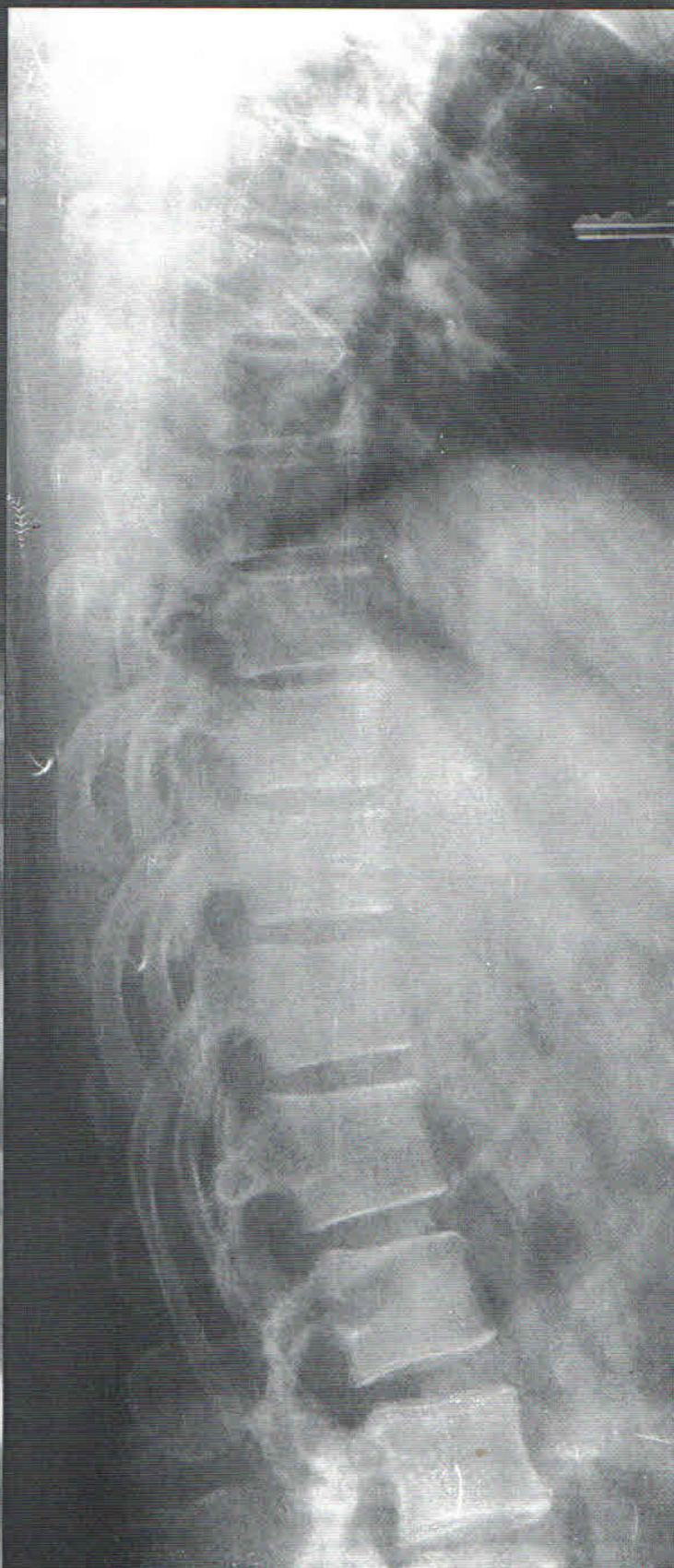

51,8 %

4/5/2018 15:36:51

TR. RENATA PAIVA ED. ROSANGELA



**GOVERNO DO ESTADO DE RORAIMA**  
**POLÍCIA CIVIL**  
**DELEGACIA DE ACIDENTES DE TRÂNSITO - BOA VISTA - RR**

**BOLETIM DE OCORRÊNCIA**

Nº: 027358/2018

**DADOS DO REGISTRO**

Data/Hora Início do Registro: 03/07/2018 10:54 Data/Hora Fim: 03/07/2018 11:03  
Delegado de Polícia: Juraci Ribeiro da Rocha

**DADOS DA OCORRÊNCIA**

Afeto: Delegacia de Acidentes de Trânsito  
Data/Hora do Fato: 04/05/2018 14:30

**Local do Fato**

Município: Boa Vista (RR)  
Logradouro: Avenida Carlos Pereira de Melo

Bairro: Caranã

Tipo do Local: Via Pública

Natureza	Meio(s) Empregado(s)
1095: Auto lesão - Acidente de trânsito	Veículo

**ENVOLVIDO(S)**

**Nome: EDMAR MIRANDA DE MESQUITA (VÍTIMA, COMUNICANTE)**

Nacionalidade: Brasileira Naturalidade: RR - Alto Alegre Sexo: Masculino Nasc: 02/01/1979  
Profissão: Auxiliar de Cozinha  
Estado Civil: Solteiro(a)  
Raça/Cor: Parda  
Nome da Mãe: Ana Miranda de Mesquita

Nome do Pai: Antonio Silva de Mesquita

**Documento(s)**

RG - Carteira de Identidade: 194843  
CPF - Cadastro de Pessoas Físicas: 659.833.782-87

**Endereço**

Município: Boa Vista - RR  
Logradouro: Rua Capela  
Complemento: residencial Cruviana  
Bairro: cidade satélite  
Telefone: (95) 99148-6760 (Celular)

Nº bloco 4 apt 304

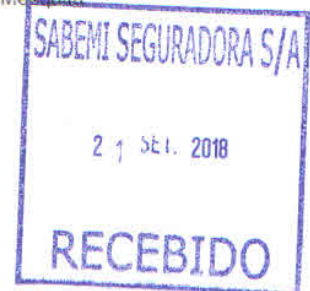

**OBJETO(S) ENVOLVIDO(S)**

<b>Grupo</b> : Veículo	<b>Subgrupo</b> : Motocicleta/Motoneta
<b>Placa</b> : NAR0343	<b>Número do Chassi</b> : *****34531
<b>Ano/Modelo Fabricação</b> : 2017/2017	<b>Cor</b> : Vermelha
<b>UF Veículo</b> : Roraima	<b>Município Veículo</b> : Cantá
<b>Marca/Modelo</b> : HONDA/CG 160 FAN ESDI	<b>Modelo</b> : HONDA/CG 160 FAN ESDI
<b>Veículo Adulterado?</b> : Não	<b>Quantidade</b> : 1 Unidade
<b>Situação</b> : Envolvido	

Nome Envolvido	Envolvimentos
Edmar Miranda de Mesquita	Possuidor



Delegado de Polícia Civil: Juraci Ribeiro da Rocha  
Impresso por: Erico Wallace Bessa Rocha  
Data de impressão: 03/07/2018 11:03  
Protocolo nº: Não disponível

Página 1 de 2

PPe - Sistema de Procedimentos de Polícia

## BOLETIM DE OCORRÊNCIA

Nº: 027358/2018

### RELATO/HISTÓRICO

O comunicante informa que trafegava pela Avendia Carlos Pereira de Melo, sentido bairro, conduzindo a motocicleta acima descrita, quando um ciclista cruzou à sua frente repentinamente, fazendo com que colidisse com o mesmo. Que caiu e sofreu lesões corporais. Que foi socorrido pelo SAMU. Era o relato.

### ASSINATURAS

  
Erico Wallace Bessa Rocha  
Responsável pelo Atendimento

  
Edmar Miranda de Mesquita  
(Vítima / Comunicante)

"Declaro para os devidos fins de direito que sou o(a) único(a) responsável pelas informações acima assentadas e ciente que poderei responder civil e criminalmente pela presente declaração que da origem, conforme previsto nos Artigos 230-Denúnciação Caluniosa e 240-Comunicação Falsa de Crime ou de Contravenção do Código Penal Brasileiro."





---

Rio de Janeiro, 06 de Dezembro de 2018

Aos Cuidados de: EDMAR MIRANDA DE MESQUITA

Nº Sinistro: 3180557506  
Vítima: EDMAR MIRANDA DE MESQUITA  
Data do Acidente: 04/05/2018  
Cobertura: INVALIDEZ  
Procurador: SAMARA SOUSA MENESES

Assunto: NEGATIVA TÉCNICA - SEM SEQUELAS

Senhor(a),

Após a análise dos documentos apresentados no seu pedido de indenização (sinistro número **3180557506**), esclarecemos que não foram identificadas sequelas permanentes em razão do acidente ocorrido em **04/05/2018**. Por esse motivo, o seu pedido de indenização foi **negado**.

Qualquer dúvida, é só ir até o nosso site **www.seguradoralider.com.br**, ou ligue através do telefone **0800 022 12 04** (ligação gratuita) ou **0800 022 12 06** que atende apenas aos deficientes auditivos e de fala. Tenha em mãos o número do sinistro e o CPF do beneficiário.

Atenciosamente,

Seguradora Líder-DPVAT

Pag. 00603/00604 - carta\_04 - INVALIDEZ



Carta nº 13687337



# Eletrobras

## Distribuição Roraima

**Para contato com a Eletrobras, informe este NÚMERO**

SEU CÓDIGO

0111939-7

**Eletrobras Distribuição Roraima**  
 Av. Capitão Ené Garcez, 691 – Centro – Boa Vista – RR  
 CNPJ: 02.341.470/0001-44 | Insc. Estadual: 24.007.022-3  
 Nota Fiscal / Conta de Energia Elétrica – Série B-1  
 Regime especial de impressão autorizada pela SEFAZ 368/13

**Nº da Nota Fiscal** 002152462

A Tarifa Social de Energia Elétrica – TSEE foi criada pela Lei nº 10.438 de 26 de abril de 2002.

CONTA MÊS	VENCIMENTO	CONSUMO (kWh)	TOTAL A PAGAR (R\$)
JANEIRO/2019	01/02/2019	61	74,74

**EDMAR MIRANDA DE MESQUITA**  
 R. CAPELLA 1160 BL B4 AP 304 CIDADE SATELITE  
 RESIDENCIAL CRUVIANA  
 CEP: 69.317-492 - BOA VISTA

ROT: 32.001.24.27.011400

DADOS DA LEITURA		DATAS DA LEITURA	
	kWh	kVarh	
Atual:	6617		Atual:
Anterior:	6556		Anterior:
Constante de Multiplicação:	1,000		Próxima Leitura:
Consumo Medido:	61		Emissão:
Consumo Faturado:	61	FCAM	Apresentação:

Forma de Faturamento: **NORMAL**

Fator de Poluição:

Dias de Consumo: **33**

DADOS DA UNIDADE CONSUMIDORA					
Classe/Subclasse	Ligação	Número Medidor	Posto	Código Fat.	Média 12 meses
RESIDENCIAL	BI	11EDB265570	1420124	1.1.1.2	63

HISTÓRICO kWh	
Mês/ano consumo	
DEZ/18	77
NOV/18	92
OUT/18	63
SET/18	50
AGO/18	51
JUL/18	48
JUN/18	52
MAI/18	67
ABR/18	71
MAR/18	67

DESCRIÇÃO DA CONTA	
CONSUMO	61 A R\$ 0,796948 = 48,61
ILUMINACAO PUBLICA	26,13

**TARIFA SEM TRIBUTOS:**  
 61 - 0.604620

**MENSAGENS IMPORTANTES / REAVISO DE VENCIMENTO**

<p><b>DEBITOS JA REAVISADOS</b></p> <table border="1" style="width: 100%; border-collapse: collapse;"> <thead> <tr> <th>Mes/Ano</th> <th>Valor R\$</th> </tr> </thead> <tbody> <tr> <td>08/2018</td> <td style="text-align: right;">48,61</td> </tr> <tr> <td>09/2015</td> <td style="text-align: right;">42,39</td> </tr> </tbody> </table>	Mes/Ano	Valor R\$	08/2018	48,61	09/2015	42,39	<p style="text-align: center;">***** AVISO DE DEBITOS VENCIDOS *****</p> <p>Informamos existirem debitos(s) vencidos(s) no valor de R\$ *****91,00 (sem acrescimos legais) ate esta data. Caso o(s) debito(s) ja tenha(m) sido pago(s), procurar uma loja de atendimento da Eletrobras Distribuição Roraima com o(s) comprovante(s) de pagamento.</p>
Mes/Ano	Valor R\$						
08/2018	48,61						
09/2015	42,39						

**SEM-VINDO A RORAIMA ENERGIA - JUNTOS VAMOS CONSTRUIR UMA EMPRESA CADA DIA MELHOR! ESTA FATURA DE ENERGIA ELETRICA FOI EMITIDA PEL RORAIMA ENERGIA.**

IGUE 08007019120 E FAÇA OPCAO VENCIMENTO 1 6 11 16 21 26

### Declaração do Proprietário do Veículo

Eu, Antonio Silva de Mesquita,  
RG nº 45058, data de expedição 17/05/2016  
Órgão SSP/RR, portador do CPF nº 112.461.622-53, com  
domicílio na cidade de Cantá, no Estado de  
Roraima, onde resido na (Rua/Avenida/Estrada)  
Vila Serra Grande, 1, Centro, nº \_\_\_\_\_,  
complemento \_\_\_\_\_, declaro, sob as penas da Lei, que o veículo abaixo  
mencionado é(era) de minha propriedade na data do acidente ocorrido com a  
vítima Edmar Miranda de Mesquita, cujo o condutor era  
Edmar Miranda de Mesquita.  
Veículo: Motocicleta  
Modelo: Honda 160 FAN 650J  
Ano: 2017  
Placa: NAR0343  
Chassi: 9C2KC2200HR034531  
Data do Acidente: 04/05/2018  
Local e Data: \_\_\_\_\_



Antonio Silva de Mesquita  
Assinatura do Declarante



Assinatura do Condutor (caso seja um terceiro que não a vítima reclamante do sinistro)



Marjory C.C. Esbell Brighida  
Escriturante Autorizada  
Cartório Loureiro

RECEBIDO  
24 JUL 2018  
SABEMI SEGURADORA S/A

<b>CONSUMIDORA DO BRASIL</b> CONSUMIDORES PARTICULARES		Nº 012833618630 CANTO PRINCIPAL DE FORTALEZA E URBANIZAÇÃO DE FORTALEZA	
01	0111332452	2017	
ANTONIO SILVA DE MESQUITA			
112.461.622-51	1060343		
02/022008034531			
02/014200		ALTO DAS	
HONDA/CB 160 TAN CSB1	2017	2017	
PARTICU	VERMELHA		
1 PAGOS	5 PAGOS		
2 PAGOS	6 PAGOS		
3 PAGOS	7 PAGOS		
4 PAGOS	8 PAGOS		
5 PAGOS	9 PAGOS		
6 PAGOS	10 PAGOS		
7 PAGOS	11 PAGOS		
8 PAGOS	12 PAGOS		
9 PAGOS	13 PAGOS		
10 PAGOS	14 PAGOS		
11 PAGOS	15 PAGOS		
12 PAGOS	16 PAGOS		
13 PAGOS	17 PAGOS		
14 PAGOS	18 PAGOS		
15 PAGOS	19 PAGOS		
16 PAGOS	20 PAGOS		
17 PAGOS	21 PAGOS		
18 PAGOS	22 PAGOS		
19 PAGOS	23 PAGOS		
20 PAGOS	24 PAGOS		
21 PAGOS	25 PAGOS		
22 PAGOS	26 PAGOS		
23 PAGOS	27 PAGOS		
24 PAGOS	28 PAGOS		
25 PAGOS	29 PAGOS		
26 PAGOS	30 PAGOS		
27 PAGOS	31 PAGOS		
28 PAGOS	32 PAGOS		
29 PAGOS	33 PAGOS		
30 PAGOS	34 PAGOS		
31 PAGOS	35 PAGOS		
32 PAGOS	36 PAGOS		
33 PAGOS	37 PAGOS		
34 PAGOS	38 PAGOS		
35 PAGOS	39 PAGOS		
36 PAGOS	40 PAGOS		
37 PAGOS	41 PAGOS		
38 PAGOS	42 PAGOS		
39 PAGOS	43 PAGOS		
40 PAGOS	44 PAGOS		
41 PAGOS	45 PAGOS		
42 PAGOS	46 PAGOS		
43 PAGOS	47 PAGOS		
44 PAGOS	48 PAGOS		
45 PAGOS	49 PAGOS		
46 PAGOS	50 PAGOS		
47 PAGOS	51 PAGOS		
48 PAGOS	52 PAGOS		
49 PAGOS	53 PAGOS		
50 PAGOS	54 PAGOS		
51 PAGOS	55 PAGOS		
52 PAGOS	56 PAGOS		
53 PAGOS	57 PAGOS		
54 PAGOS	58 PAGOS		
55 PAGOS	59 PAGOS		
56 PAGOS	60 PAGOS		
57 PAGOS	61 PAGOS		
58 PAGOS	62 PAGOS		
59 PAGOS	63 PAGOS		
60 PAGOS	64 PAGOS		
61 PAGOS	65 PAGOS		
62 PAGOS	66 PAGOS		
63 PAGOS	67 PAGOS		
64 PAGOS	68 PAGOS		
65 PAGOS	69 PAGOS		
66 PAGOS	70 PAGOS		
67 PAGOS	71 PAGOS		
68 PAGOS	72 PAGOS		
69 PAGOS	73 PAGOS		
70 PAGOS	74 PAGOS		
71 PAGOS	75 PAGOS		
72 PAGOS	76 PAGOS		
73 PAGOS	77 PAGOS		
74 PAGOS	78 PAGOS		
75 PAGOS	79 PAGOS		
76 PAGOS	80 PAGOS		
77 PAGOS	81 PAGOS		
78 PAGOS	82 PAGOS		
79 PAGOS	83 PAGOS		
80 PAGOS	84 PAGOS		
81 PAGOS	85 PAGOS		
82 PAGOS	86 PAGOS		
83 PAGOS	87 PAGOS		
84 PAGOS	88 PAGOS		
85 PAGOS	89 PAGOS		
86 PAGOS	90 PAGOS		
87 PAGOS	91 PAGOS		
88 PAGOS	92 PAGOS		
89 PAGOS	93 PAGOS		
90 PAGOS	94 PAGOS		
91 PAGOS	95 PAGOS		
92 PAGOS	96 PAGOS		
93 PAGOS	97 PAGOS		
94 PAGOS	98 PAGOS		
95 PAGOS	99 PAGOS		
96 PAGOS	100 PAGOS		
97 PAGOS	101 PAGOS		
98 PAGOS	102 PAGOS		
99 PAGOS	103 PAGOS		
100 PAGOS	104 PAGOS		

