

PROCURAÇÃO "AD JUDICIA"

OUTORGANTE: BERENICE RODRIGUES DE SOUSA
Nacionalidade BRASILEIRO Natural TERESINA-PI
Estado Civil Solteira RG n.º 2.368.233
Profissão Doméstica CPF n.º 611.530.913-13
Endereço RUA-PIAUI, 630
Bairro MATINHA CEP 64003240
Município TERESINA

OUTORGADO: **GUSTAVO HENRIQUE MACÊDO DE SALES**, brasileiro, solteiro, advogado inscrito na OAB/PI sob o n.º 6919, Rua Acésio do Rêgo Monteiro N° 1799, Ininga, Teresina- Piauí.

PODERES: Através do presente instrumento particular de mandato, outorgo-lhe(s) amplos poderes, inerentes ao bom e fiel cumprimento deste mandato, bem como para o foro em geral, conforme estabelecido no artigo 38 do Código de Processo Civil, e os especiais para transigir, fazer acordo, firmar compromisso, substabelecer, renunciar, desistir, reconhecer a procedência do pedido, receber intimações, receber e dar quitação, praticar todos atos perante repartições públicas Federais, Estaduais e Municipais, e órgãos da administração pública direta e indireta, praticar quaisquer atos perante particulares ou empresas privadas, recorrer a quaisquer instâncias e tribunais, podendo atuar em conjunto ou separadamente, dando tudo por bom e valioso.

_____/PI, ____ de ____ de 20__.

Berenice Rodrigues de Sousa

OUTORGANTE



Agua de Teresina
Nossa água multiutilizada

CNPJ 27157474000106 - I.E. 195965574
Av. Odilon Araújo, 1035, Piçarra - CEP 64017-280, Teresina - PI
Telefone: 0800 223 2000 ou 115 / (66) 98124-3199

TC 1.37 20181020121006

MATRICULA 12288063-3 FATURA Nº 153089647 MÊS / ANO 10/2018

NOME/ENDEREÇO MORADOR OSVALDINA GONCALVES DE FREITAS
RUA PIAUI, 630-MATINHA-TERESINA-PI-cep: 64003240

LOCALIZAÇÃO 012-00064-005210 GRUPO 012 NÚMERO DO HIDRÔMETRO A10X026750

HISTÓRICO DE CONSUMO

MÊS / ANO	TÍPO	LIDO	FATURADO
09/2018	Lido	33	33
08/2018	Lido	13	13
07/2018	Lido	22	22
06/2018	Lido	24	24
05/2018	Lido	21	21
04/2018	Lido	37	18

ECONOMIAS - CATEGORIAS / TIPO TARIFA
1 Residencial - Normal

DATA LEITURA
ANTERIOR 15/09/2018 2073
ATUAL 20/10/2018 2100

CONSUMO MÊS M3 27

LEI 12.741/2012
PIS, PASEP, 21,69x1,65% = 2,08
COFINS 121,69x7,60% = 9,24

TABELA DE TARIFAS

RESIDENCIAL	FAIXA DE CONSUMO R\$/M3 E (%)
0	10 2.6510 50
10	25 4.9400 50
25	9999999 6.5300 50

DESCRIÇÃO DOS SERVIÇOS DA FATURA

VALOR REFERENTE AGUA -	REF.	VALOR
117,67	27,0 m3	117,67
> Residencial-Normal	09/2018	0,62
JUROS POR ATRASO	09/2018	3,40
MULTA POR ATRASO		

NAO RESIDENCIAL
FAIXA DE CONSUMO R\$/M3 E (%)

VENCIMENTO 31/10/2018 TOTAL A PAGAR 121,69

IRREGULARIDADES / ANORMALIDADES

mensagem
INFORMAMOS QUE SUA LIGACAO DE AGUA PODERA SER MODIFICADA
CASO NAO ESTEJA DEVIDAMENTE DE ACORDO COM OS PADROES.

NOTIFICAÇÃO
Após 30 dias do vencimento, o não pagamento desta fatura ocasionará a suspensão dos serviços,
conforme Leis Federais nº. 11.445/2007, Art. 40, inciso V e nº. 8.987/95, Art. 6º, §3º, inciso II.

CARACTERÍSTICAS FÍSICAS E QUÍMICAS DA ÁGUA DISTRIBUÍDA (PRC Nº 5, 28 DE SETEMBRO DE 2017, ANEXO XX)

PARÂMETROS	AMOSTRAS REALIZADAS	AMOSTRAS EM CONFORMIDADE	AMOSTRAS EM DESCONFORMIDADE	MÉDIA / MÊS	VALOR PERMITIDO
CLORO LIVRE	3.120	3.114	6	1,37	0,20-5,00 mg/L
COR APARENTE	3.072	3.032	40	5,94	Inferior a 15,00
PH	3.096	3.039	57	6,87	6,00-9,50
TURBIDEZ	3.122	3.096	26	1,04	Inferior a 5,00

CARACTERÍSTICAS MICROBIOLÓGICAS DA ÁGUA DISTRIBUÍDA (PRC Nº 5, 28 DE SETEMBRO DE 2017, ANEXO XX)

PARÂMETROS	AMOSTRAS REALIZADAS	AMOSTRAS EM CONFORMIDADE	AMOSTRAS EM DESCONFORMIDADE	MÉDIA / MÊS	VALOR PERMITIDO
COLIFORMES TOTAIS	914	910	4	Ausencia	Ausente
ESCHERICHIA COLI	914	914	0	Ausencia	Ausente

DATA DA EMISSÃO: 20/10/2018 HORA DA EMISSÃO: 12:10

TC 1.37

20181020121006

Agua de Teresina

MATRICULA

12288063-3

FATURA Nº

153089647

MÊS / ANO

10/2018

VENCIMENTO

31/10/2018

VALOR A PAGAR

121,69

82680000001-8 21691535000-5 00201815308-6 96470100104-9





Governo do Estado do Piauí
Secretaria de Segurança Pública
Delegacia Geral de Polícia Civil
SisBO - Sistema de Boletim de Ocorrência



BOLETIM DE OCORRÊNCIA Nº: 100203.002109/2017-12

Unidade de Registro: DELEGACIA DE REPRESSÃO AOS CRIMES DE TRÂNSITO Resp. pelo Registro: Cláudio Costa De Sousa

Data/Hora: 16/05/2017 - 11:18

DADOS DA OCORRÊNCIA

Unidade Policial Responsável

DELEGACIA DE REPRESSÃO AOS CRIMES DE TRÂNSITO

Tipo Local

VIA PÚBLICA

Município

TERESINA

Endereço

RUA COELHO DE RESENDE, Nº:

Complemento

Data/Hora

03/12/2016 - 18:30

Bairro

CENTRO

Ponto de Referência

CENTRAL DE FLAGRANTES

DADOS DOS PERSONAGENS ENVOLVIDOS

Nome: BERENICE RODRIGUES DE SOUSA

RG: 2368233 PI

Mãe: MARIA DAS GRAÇAS DE SOUSA RODRIGUES

Endereço: RUA PIAUI, Nº 630

Bairro: MATINHA

Cidade: TERESINA

Tipo Envolv.: VITIMA/Noticiante

NATUREZA(S) DA OCORRÊNCIA

Natureza(s) da Ocorrência

1 - Lesão corporal culposa no trânsito (Art. 303 do CTB).

RELATO DA OCORRÊNCIA

RELATA QUE ERA PASSAGEIRA DA MOTO HONDA/CG 125 FAN KS, PLACA OVX-0812-PI, COR PRETA, RENAVAM 1007944681, PROP. E CONDUTORA MARCIA MARIA LIMA ALVES, E QUE TRAFEGAVAM PELA VIA CITADA, SENTIDO SUL, QUANDO UM FIAT/STRADA DE PLACA NÃO IDENTIFICADA, INVADIU A PREFERENCIAL, PROVOCANDO A COLISÃO. FOI SOCORRIDA PELO SAMU E LEVADA PARA O HUT. (PRONT. 429281). DECLARAÇÕES DA NOTICIANTE.

Cláudio Costa De Sousa - Mat. 1085166
AGENTE DE POLÍCIA

Berenice Rodrigues de Sousa
BERENICE RODRIGUES DE SOUSA - Noticiante
Responsável pela Informação

Delegado de Polícia



VÁLIDA EM TODO O TERRITÓRIO NACIONAL

REGISTRO GERAL 2.368.233 DATA DE EXPEDIÇÃO 26/01/12

NOME
BERÊNICE RODRIGUES DE SOUSA

FILIAÇÃO
MARIA DAS GRACAS DE SOUSA RODRIGUES
GONCALO RODRIGUES

NATURALEZA
TERESINA-PI DATA DE NASCIMENTO 20/04/1980

DOC. ORIGEM
CERT. NASC. 9819 L 8A F 294V
EXP TERESINA-PI 21/05/81

TERESINA-PI

ASSINATURA DO DIRETOR

LEI Nº 7.116 DE 29/08/83 DECRETO Nº 89.250/83

REPÚBLICA FEDERATIVA DO BRASIL

GOVERNO DO ESTADO DO PIAUÍ

SECRETARIA DE SEGURANÇA PÚBLICA

INSTITUTO DE IDENTIFICAÇÃO "POLO DE DEUS MARTINS"

BERENICE RODRIGUES DE SOUSA

ASSINATURA DO TITULAR

CARTEIRA DE IDENTIDADE

INTERPRETE LTDA.



Processo
Hospitares - EBSERH/HU-UFPI
Hospital Universitário do Piauí

EBSERH
HOSPITAIS UNIVERSITÁRIOS FEDERAIS



Hospital
Universitário

HU-UFPI

LAUDO MÉDICO

Atesto para os devidos fins que a Sra. Berenice Rodrigues de Sousa apresenta quadro de sequela definitiva de acidente motociclístico caracterizado por hipostesia, dor e restrição de movimento do membro inferior esquerdo devido a trauma importante no trajeto do nervo fibular. Devido a esse quadro há importante comprometimento funcional que a impede de deambular plenamente, ou seja, a paciente necessita de auxílio para deambulação que a depender da distância pode ser muletas ou cadeira de rodas. A sequela já está caracterizada como definitiva como já explicitado.

CID: S 94.2// G83.1

TERESINA-PI, 27 de outubro de 2018.

Franciluz Morais Bispo

Neurologista

CRM- 4088





SECRETARIA DE SAÚDE DO ESTADO DO PIAUÍ - Instituto de Doenças Tropicais Nathan Portella

Rua Gov. Artur de Vasconcelos, 151 - Sul - Teresina - PI - CEP: 64001-450

CBC: 06.553.564/0107-96 - Inscrição Estadual: Isento

Fone: 86-221-3413 - Fax: 86-221-2424

Data: 10/0

Hora: 13

Pag:

LAUDO MÉDICO

DADOS DO PACIENTE

Nome: BERENICE RODRIGUES DE SOUSA

Sexo: Feminino

Dt. Nascimento: 20/04/1980

Idade: 36 anos

RG Registro:

DADOS DO ATENDIMENTO

Controle: 70709/701882

Solicitante: OUTROS

Convênio: SIA/SUS

Grupo: 13.023.02.0

Setor (Clínica): AMBULATORIO

Emissão: 10/02/2017

RELATORIO

RAIO X

FX PE ESQUERDO

Tecidos moles periarticulares sem alterações radiológicas.

Superfícies e espaços articulares integros.

Elementos ósseos e morfologia de contornos normais.

CONCLUSÃO: exame normal.

ELIANE RODRIGUES MENDES

RADIOLOGISTA * C.R.M. Nº 2710.. - CPF:

(R:198K:198)





HOSPITAL DE URGÊNCIA DE TERESINA - HUT
 Rua Dr. Otto Tito 1820 - Redenção - Fone: 86 3228 4872
 TERESINA-PI CEP: 64017-770 CNPJ: 08.322.917/0022-02

LAUDO MÉDICO

Paciente: **BERENICE RODRIGUES DE SOUSA** (Frmfúrio: 429284)
 Endereço: **RUA PIAUI, 580 - MATINHA - TERESINA - PI CEP: 64000-010**
 Nascimento: **20/04/1980** Idade: **37a1m30** Sexo: **Feminino -** Origem: **URGÊNCIA/EMERG** Atendimento: **684873**
 Regulação: **701173** Solicitação: **03/12/2016** Solicitante: **ERBERT PORTELA MARTINS FILHO**
 Controla: **628883** Convênio: **SUS**

RELATÓRIO:

Cod. SIA: 0204080188

Data Exame: 03/12/20

PERNA ESQUERDA

O estudo radiológico da perna esquerda foi realizado nas incidências em pa/perfil.
 Os seguintes aspectos observados:

- Estrutura óssea conservada.
- Superfícies e espaços articulares íntegros.
- Partes moles sem alterações.

Conclusão: Exame normal

(GUSTAVO AUGUSTO)

TERESINA - PI 29/05/2017

OSVALDO SOARES DE CARVALHO

CPF: 695.958.504-15 CRM-PI 3030
 Profissional Responsável





HOSPITAL DE URGÊNCIA DE TERESINA - HUT
Rua Dr. Otto Tito 1323 Radanção - Fone: 33 3223 4572
TERESINA-PI CEP: 64017-770 CNPJ: 03.322.917/0022-02

LAUDO MÉDICO

01. BERENICE RODRIGUES DE SOUSA (Frontuário: 429281)
02. RUA PIAUI, 532 - MATINHA - TERESINA - PI CEP: 64000-010
03. DATA: 20/04/1980 Idade: 37E11M3d Sexo: Feminino Origem: URGÊNCIA/EMERG Atendimento: 684873
04. 701172 Solicitação: 03/12/2016 Solicitante: ERBERT PORTELA MARTINS FILHO
05. 874896 Convênio: S U S

RELATÓRIO:

01. 0224030169

Data Exame: 03/12/2016

TORAX PA

Exame radiológico do torax foi realizado na incidência PA, seguintes aspectos foram observados:

CAMPOS PULMONARES DE TRANSPARENCIA NORMAL,
EIOS COSTOFRÊNICOS LIVRES,
EQUIVOCOS SEM ALTERAÇÕES,
ORÇÃO E PEDÍCULO VASCULAR DE CONFIGURAÇÃO E DIMENSÕES ANATÔMICAS,
LOS DE ASPECTO ANATÔMICO.

CONCLUSÃO: EXAME NORMAL

(GUSTAVO)

TERESINA - PI 29/05/2017

OSVALDO SOARES DE CARVALHO
CPF: 696.958.623-12 CRM-PI 3090
Profissional Responsável



NOME : BERENICE RODRIGUES DE SOUSA
MÉDICO : RAYNÉRIO COSTA MARQUES

NÚMERO : 617282

DATA : 19/01/2017

FATURA: 4240167



ELETRONEUROMIOGRAFIA:
MEMBROS INFERIORES

Relatório técnico:

ENMG com paciente sentado. Realizados estudos da condução sensorial e motora, com eletrodos de superfície, e eletromiografia, com eletrodos profundos monopolares.

Achados do exame:

1. O estudo da condução sensorial mostrou:
Ausência de potenciais para o nervo sural esquerdo.
Latências, velocidades e amplitudes normais para o nervo sural direito.
2. O estudo da condução motora mostrou:
Latências, velocidades e amplitudes normais para os nervos tibial direito e fibular direito.
Latências e velocidades normais e amplitudes reduzidas para o nervo tibial esquerdo.
Ausência de potenciais para o nervo fibular esquerdo
3. O estudo eletromiográfico mostrou:
Em repouso: silêncio elétrico.
À contração: fases, amplitudes e recrutamento normais nos músculos examinados, exceto por rarefação de potenciais sobre a musculatura inervada pelos nervos fibular esquerdo, de grau acentuado, e tibial esquerdo, de grau leve.

Conclusão:

Eletromiografia mostrando mononeuropatia múltipla acometendo os nervos fibular esquerdo, de grau acentuado, e tibial esquerdo, de grau leve.

assinatura para laudos e exames
Dr. Marcus Sabry A. Batista
Neurologista CRM-PI: 2079

oras.com.br

MARCUS SABRY AZAB BATISTA

Digit: MARCUS



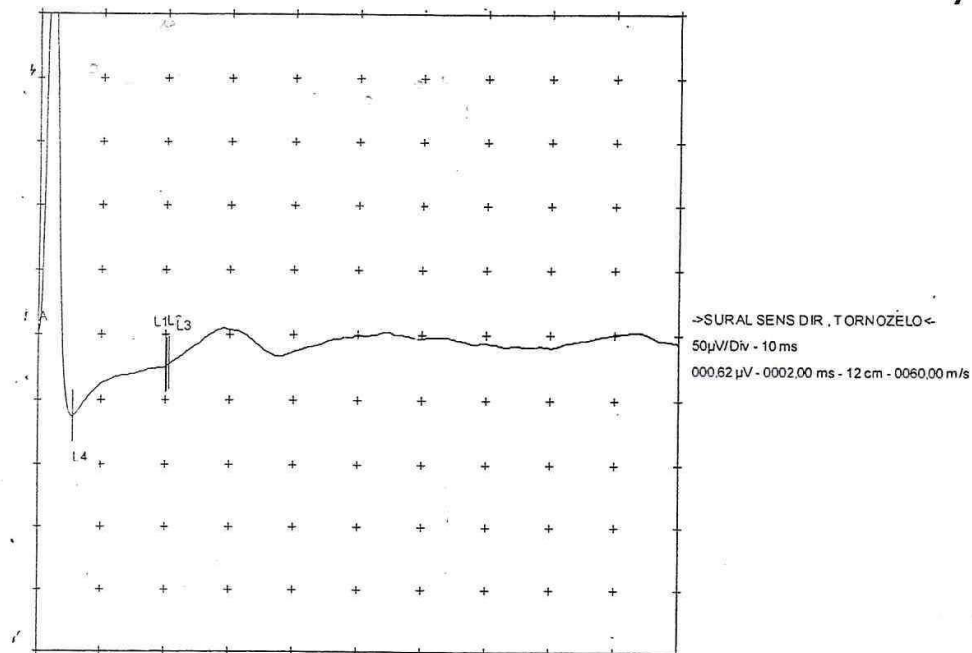

Condução Sensitiva

Nome: BERENICE RS

Nascimento: 20/04/1980 Data Exame: 19/1/2017

Sexo: F

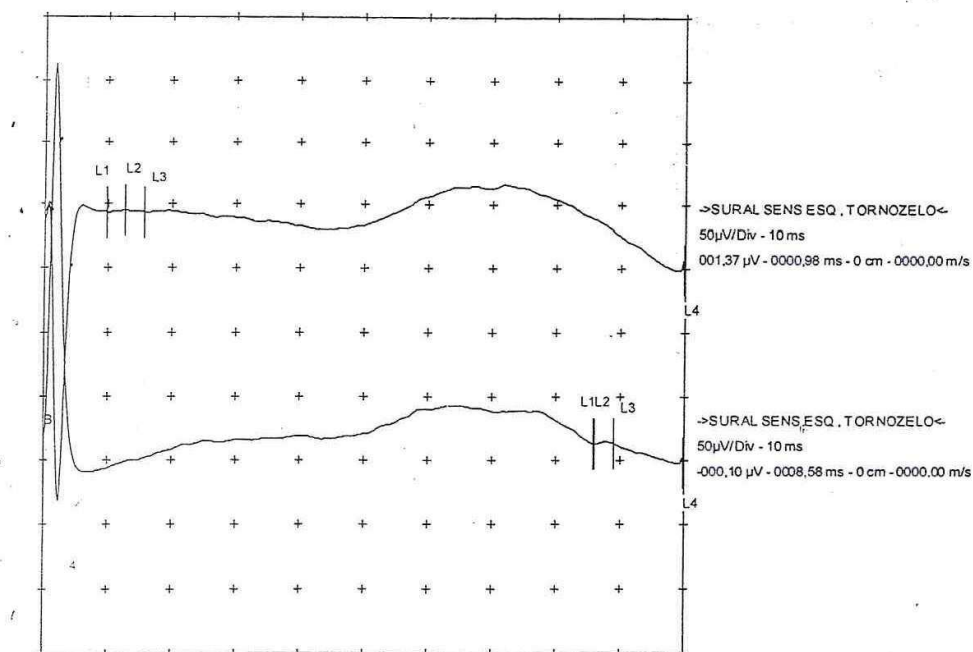

Condução Sensitiva

Nome: BERENICE RS

Nascimento: 20/04/1980 Data Exame: 19/1/2017



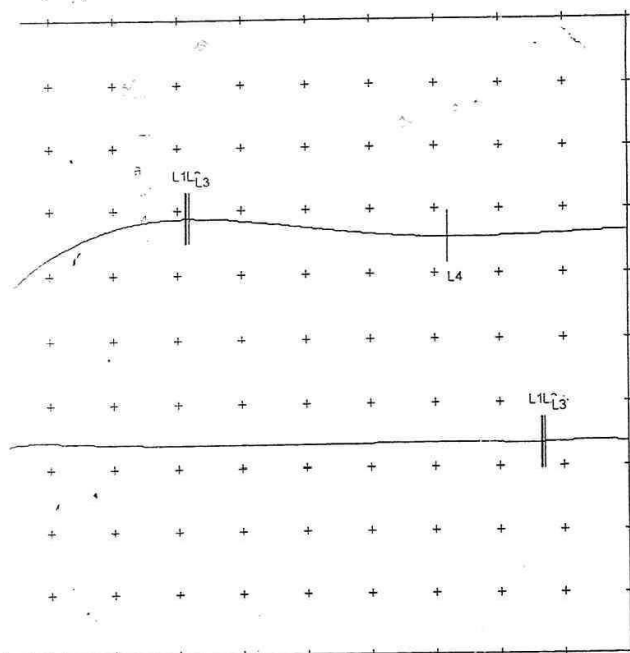

→FIBULAR PROFUNDO MOTOR ESQ, TORNOZELO/EDB<
2mV/Div - 20 ms
002,44 μ V - 0006,24ms

→FIBULAR PROFUNDO MOTOR ESQ, TORNOZELO/EDB<
2mV/Div - 20 ms
002,44 μ V - 0017,28 ms - 33 cm - 0029,89 m/s

Indução Motora

Paciente: BERENICE RS

Nascimento: 20/04/1980 Data Exame: 19/1/2017

SEXO: F

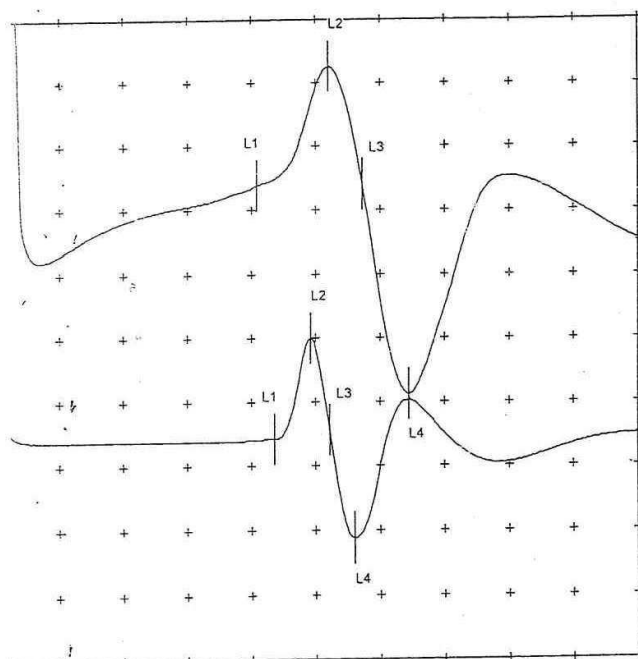

→TIBIAL POSTERIOR MOTOR ESQ, TORNOZELO/ABDUTOR DEDO MÍN<
2mV/Div - 20 ms
003,75 mV - 0008,16ms

→TIBIAL POSTERIOR MOTOR ESQ, TORNOZELO/ABDUTOR DEDO MÍN<
2mV/Div - 40 ms
003,13 mV - 0017,44 ms - 36 cm - 0038,79 m/s

Indução Motora

Paciente: BERENICE RS

Nascimento: 20/04/1980 Data Exame: 19/1/2017

SEXO: F



IOTHP

SECRETARIA DE SAÚDE DO ESTADO DO PIAUÍ - Instituto de
Rua Gov. Artur de Vasconcelos, 151 - Sul - Teresina -
CEC: 06.553.564/0107-96 - Inscrição Estadual: Isent.
Fone: 86-221-3413 - Fax: 86-221-2424

LAUDO MÉDICO

Nome: BERENICE RODRIGUES DE SOUSA
Médico Registrado

DADOS DO PACIENTE

Sexo: Feminino

Dt. Nascimento: 20/04/1980

Idade: 36a:10m:5d

DADOS DO ATENDIMENTO

Controle: 70709/701881
Grupo: 13.042.03.3

Solicitante: OUTROS
Setor(Clinica): AMBULATORIO

Convênio: SIA/SUS
Emissão: 10/02/2017

RELATORIO

RX DOS JOELHOS = AP + LATERAL

RX DO JOELHO ESQUERDO

Estrutura óssea conservada.
Superfície e espaços articulares íntegros.
Partes moles sem alterações.
CONCLUSÃO: exame normal.

ELIANE RODRIGUES MENDES
RADIOLOGISTA * C.R.M. 1122710... -OFF:



DETRAN

CONTRAN

Formulário 001

REPÚBLICA FEDERATIVA DO BRASIL

MINISTÉRIO DAS FOMAS

DETRAN - PI 9020180046835 Nº 01230176376
CERTIFICADO DE REGISTRO E LICENCIAMENTO DE VEÍCULO

VIA 1 COD. RENAVAM 1007944681 R.N.T.R.C. EXERCÍCIO 2016

MARCIA MARIA LINA ALVES

CPF / CNPJ 01890477377 PLACA QVX-0812

PLACA ANT / UFF 9C2JC4110ER122428 CHASSI

ESPÉCIE TIPO COMBUSTÍVEL FAS/NOTOCICLO/HEMIBRUA GASOLINA

MARCA / MODELO HONDA/CG 125 FAN KS ANO FAB 2014 ANO MOL 2014

CAP / POT / OIL 002P/124CC CATEGORIA PARTIC COR PREDOMINANTE PRETA

COTA ÚNICA VENC. COTA ÚNICA 1º 1PVA VENC. COTAS

FAIXA LPVA PARCELAMENTO / COTAS 2º 3º PAGO

PRÊMIO TARIFÁRIO (R\$) IOF (R\$) PRÊMIO TOTAL (R\$) DATA DE PAGAMENTO SEGURO PAGO

OBSERVAÇÕES

A/FID. ADMINISTRADORA DE CONS N

TERESTINA DATA 19/3/2016

RENOVAÇÃO DO REGISTRO

DIRETOR GERAL DE DETRAN - PI

SEGURO OBRIGATORIO DE DANOS E SEUS CONSEQUENTES POR VEICULO
AUTOMOTOR DE ALTA VELOCIDADE QUE OPERA EM CATEGORIA A, B, C, D, E, F, G, H, I, J, K, L, M, N, O, P, Q, R, S, T, U, V, W, X, Y, Z, AA, AB, AC, AD, AE, AF, AG, AH, AI, AJ, AK, AL, AM, AN, AO, AP, AQ, AR, AS, AT, AU, AV, AW, AX, AY, AZ, BA, BB, BC, BD, BE, BF, BG, BH, BI, BJ, BK, BL, BM, BN, BO, BP, BQ, BR, BS, BT, BU, BV, BW, BX, BY, BZ, CA, CB, CC, CD, CE, CF, CG, CH, CI, CJ, CK, CL, CM, CN, CO, CP, CQ, CR, CS, CT, CU, CV, CW, CX, CY, CZ, DA, DB, DC, DD, DE, DF, DG, DH, DI, DJ, DK, DL, DM, DN, DO, DP, DQ, DR, DS, DT, DU, DV, DW, DX, DY, DZ, EA, EB, EC, ED, EE, EF, EG, EH, EI, EJ, EK, EL, EM, EN, EO, EP, EQ, ER, ES, ET, EU, EV, EW, EX, EY, EZ, FA, FB, FC, FD, FE, FF, FG, FH, FI, FJ, FK, FL, FM, FN, FO, FP, FQ, FR, FS, FT, FU, FV, FW, FX, FY, FZ, GA, GB, GC, GD, GE, GF, GG, GH, GI, GJ, GK, GL, GM, GN, GO, GP, GQ, GR, GS, GT, GU, GV, GW, GX, GY, GZ, HA, HB, HC, HD, HE, HF, HG, HH, HI, HJ, HK, HL, HM, HN, HO, HP, HQ, HR, HS, HT, HU, HV, HW, HX, HY, HZ, IA, IB, IC, ID, IE, IF, IG, IH, II, IJ, IK, IL, IM, IN, IO, IP, IQ, IR, IS, IT, IU, IV, IW, IX, IY, IZ, JA, JB, JC, JD, JE, JF, JG, JH, JI, JJ, JK, JL, JM, JN, JO, JP, JQ, JR, JS, JT, JU, JV, JW, JX, JY, JZ, KA, KB, KC, KD, KE, KF, KG, KH, KI, KJ, KK, KL, KM, KN, KO, KP, KQ, KR, KS, KT, KU, KV, KW, KX, KY, KZ, LA, LB, LC, LD, LE, LF, LG, LH, LI, LJ, LK, LL, LM, LN, LO, LP, LQ, LR, LS, LT, LU, LV, LW, LX, LY, LZ, MA, MB, MC, MD, ME, MF, MG, MH, MI, MJ, MK, ML, MM, MN, MO, MP, MQ, MR, MS, MT, MU, MV, MW, MX, MY, MZ, NA, NB, NC, ND, NE, NF, NG, NH, NI, NJ, NK, NL, NM, NN, NO, NP, NQ, NR, NS, NT, NU, NV, NW, NX, NY, NZ, OA, OB, OC, OD, OE, OF, OG, OH, OI, OJ, OK, OL, OM, ON, OO, OP, OQ, OR, OS, OT, OU, OV, OW, OX, OY, OZ, PA, PB, PC, PD, PE, PF, PG, PH, PI, PJ, PK, PL, PM, PN, PO, PP, PQ, PR, PS, PT, PU, PV, PW, PX, PY, PZ, QA, QB, QC, QD, QE, QF, QG, QH, QI, QJ, QK, QL, QM, QN, QO, QP, QQ, QR, QS, QT, QU, QV, QW, QX, QY, QZ, RA, RB, RC, RD, RE, RF, RG, RH, RI, RJ, RK, RL, RM, RN, RO, RP, RQ, RR, RS, RT, RU, RV, RW, RX, RY, RZ, SA, SB, SC, SD, SE, SF, SG, SH, SI, SJ, SK, SL, SM, SN, SO, SP, SQ, SR, SS, ST, SU, SV, SW, SX, SY, SZ, TA, TB, TC, TD, TE, TF, TG, TH, TI, TJ, TK, TL, TM, TN, TO, TP, TQ, TR, TS, TT, TU, TV, TW, TX, TY, TZ, UA, UB, UC, UD, UE, UF, UG, UH, UI, UJ, UK, UL, UM, UN, UO, UP, UQ, UR, US, UT, UY, UZ, VA, VB, VC, VD, VE, VF, VG, VH, VI, VJ, VK, VL, VM, VN, VO, VP, VQ, VR, VS, VT, VU, VV, VW, VX, VY, VZ, WA, WB, WC, WD, WE, WF, WG, WH, WI, WJ, WK, WL, WM, WN, WO, WP, WQ, WR, WS, WT, WY, WZ, XA, XB, XC, XD, XE, XF, XG, XH, XI, XJ, XK, XL, XM, XN, XO, XP, XQ, XR, XS, XT, XU, XV, XW, XX, XY, XZ, YA, YB, YC, YD, YE, YF, YG, YH, YI, YJ, YK, YL, YM, YN, YO, YP, YQ, YR, YS, YT, YU, YV, YW, YX, YY, YZ, ZA, ZB, ZC, ZD, ZE, ZF, ZG, ZH, ZI, ZJ, ZK, ZL, ZM, ZN, ZO, ZP, ZQ, ZR, ZS, ZT, ZU, ZV, ZW, ZX, ZY, ZZ

PI Nº 012301763767 BILHETE DE SEGURO DPVAT

ESTE É O SEU BILHETE DO SEGURO DPVAT
PARA MAIS INFORMAÇÕES, LEIA NO VERSO
AS CONDIÇÕES GERAIS DE COBERTURA
WWW.DPVATSEGURADORA.COM.BR

SAC DPVAT 0800 022 1204

EXERCÍCIO 2016 DATA EMISSÃO 19/3/2016

PLACA 9C2JC4110ER122428

MARCA / MODELO HONDA/CG 125 FAN KS

ANO FAB 2014 ANO MOL 2014

PRÊMIO ANUAL 14,33

CUSTO DO BILHETE (R\$) 4,15

COTA ÚNICA 1

DATA DE QUITAÇÃO 11/03/2016

SEGURODOR: LIDER DPVAT

CNPJ 09.33.00000001-02

WWW.SEGUROVALIDAR.COM.BR

5102 / 005



HOSPITAL DE URGÊNCIA DE TERESINA - HUT
Rua Dr. Costa Lima 1623 - Redenção - Fone: 36 3229 4872
TERESINA-PI CEP: 64017-779 CNPJ: 06.922.917/0022-02

Página 1 de 1

LAUDO MÉDICO

Paciente: **BERENICE RODRIGUES DE SOUSA** (Prontuário: 429261)
Endereço: **RUA PIAUI, 630 - MATINHA - TERESINA - PI CEP: 64000-010**
Nascimento: **20/04/1980** Idade: **36a:8m:14d** Sexo: **Feminino** Origem: **URGÊNCIA/EMERG** Atendimento: **534873**
Requisição: **701220** Solicitação: **04/12/2016** Solicitante: **BERGIEL BARBOSA BEZERRA**
Partido: **874941** Convênio: **SUS**

RELATÓRIO:

Cod SIA: 0206030029

T.C. DE JOELHO ESQUERDO

Data Exame: 04/12/2016

O EXAME TOMOGRÁFICO COMPUTADORIZADO DO JOELHO REALIZADO COM CORTES AXIAIS EM PADRÃO DUPLO HELICOIDAL COM ESPESURA DE 2,0MM, USANDO FILTROS DE ALTA RESOLUÇÃO E DE ALTA DEFINIÇÃO ÓSSEA.

- DERRAME ARTICULAR.
- EXTREMIDADES ÓSSEAS E SUPERFÍCIES ARTICULARES SEM ANORMALIDADES.
- INTERLINHAS ARTICULARES PRESERVADAS.

PENAN

TERESINA - PI 04/12/2016

LEONARDO AFONSO NOGUEIRA MATOS

CPF: 890.717.783-04 CRM 3508 PI
Profissional Responsável





HOSPITAL DE URGÊNCIA DE TERESINA - HUT
RUA DR. OTTO TILLO 1800 - FARMÁCIA - Bairro: 66 3128 4873
TERESINA-PI CEP: 64000-010 - CREA: 04512.917/0022-02

PAGE 1 DE 1

LAUDO MÉDICO

Paciente: **BERENICE RODRIGUES DE SOUSA** (Prontuário: 428281)
Endereço: RUA PIAUI, 630 - MATINHA - TERESINA - PI CEP: 64000-010
Nascimento: 20/04/1980 Idade: 36a:8m:14d Sexo: Feminino Origem: URGÊNCIA/EMERG Atendimento: 584873
Prescrição: 701218 Solicitação: 04/12/2016 Solicitante: FERGIEL BARBOSA BEZERRA
Controle: 874940 Convênio: SUS

RELATÓRIO:

COD SIA: 0206030037

I.C. DE BACIA

Data Exame: 04/12/2016

Exame realizado através de aquisição helicoidal e reconstruções com 3mm de espessura, sem de incremento, evidenciou:

- Estrutura e densidade ósseas conservadas.
- Articulações coxo-femorais e sacro-iliacas com superfície e espaço articular preservados.
- As relações entre os acetábulos e as cabeças femurais são normais.
- Não há evidência de lesões expansivas ou osteonecrose.

Assinatura

TERESINA - PI 04/12/2016

LEONARDO AFONSO NOGUEIRA MATOS

CPF: 890.717.783-04 CRM 3508 PI
Profissional Responsável

[Assinatura manuscrita]
Assinatura Responsável



GOVERNO DO ESTADO DO PIAUÍ

PIAUÍ

Secretaria de Estado para Inclusão da Pessoa com Deficiência / SEID

PASSE LIVRE CULTURA

DEFICIÊNCIA Física

NOME BERENICE RODRIGUES DE SOUSA

Nº CAD 002906

NASCIMENTO 20/04/1980

IDENTIDADE / ORG. EXP. / UF 2.368.233 - SSP-PI

VALIDO EM TODO ESTADO DO PIAUÍ

O TITULAR DESTA CARTEIRA TERÁ PASSE LIVRE EM CINEMAS, TEATROS, CASAS DE ESPETÁCULOS, ESTÁDIOS, GINÁSIOS ESPORTIVOS E LOCAIS SIMILARES.

Avanço, respeito e dignidade para as pessoas com deficiência.

LEI ESTADUAL Nº 5.194/2012

SEM DIREITO A ACOMPANHANTE

INFORMAÇÕES: www.seid.pi.gov.br

VALIDADE 19/01/2021

SECRETÁRIO DE ESTADO PARA INCLUSÃO DA PESSOA COM DEFICIÊNCIA / SEID

Mauro Eduardo Cardoso Silva

Secretário da SEID

ASSISTÊNCIA SOCIAL

Secretaria de Estado para Inclusão da Pessoa com Deficiência / SEID

Sociedade e Cidadania / ASOC

INCLUSÃO

Secretaria de Estado para Inclusão da Pessoa com Deficiência / SEID

GOVERNO DO ESTADO DO PIAUÍ

PIAUÍ

Secretaria de Estado para Inclusão da Pessoa com Deficiência / SEID

PASSE LIVRE INTERMUNICIPAL

DEFICIÊNCIA Física

NOME BERENICE RODRIGUES DE SOUSA

Nº CAD 026095

NASCIMENTO 20/04/1980

IDENTIDADE / ORG. EXP. / UF 2.368.233 - SSP-PI

VALIDO EM TODO ESTADO DO PIAUÍ

O TITULAR DESTA CARTEIRA TERÁ PASSE LIVRE NO SISTEMA DE TRANSPORTE COLETIVO INTERMUNICIPAL DO ESTADO DO PIAUÍ.

LEI ESTADUAL Nº 5.583/2006.

ACOMPANHANTES SEM ACOMPANHANTE

SEM ACOMPANHANTE

SEM ACOMPANHANTE

INFORMAÇÕES: www.seid.pi.gov.br

VALIDADE 19/01/2021

SECRETÁRIO DE ESTADO PARA INCLUSÃO DA PESSOA COM DEFICIÊNCIA / SEID

Mauro Eduardo Cardoso Silva

Secretário da SEID

TRANSPORTES

Secretaria de Estado para Inclusão da Pessoa com Deficiência / SEID

Sociedade e Cidadania / ASOC

ASSISTÊNCIA SOCIAL

Secretaria de Estado para Inclusão da Pessoa com Deficiência / SEID

Sociedade e Cidadania / ASOC

INCLUSÃO

Secretaria de Estado para Inclusão da Pessoa com Deficiência / SEID



Estado do Piauí
Prefeitura de Teresina
Fundação Municipal de Saúde



FMS
Fundação Municipal de Saúde



SUS
Sistema Único de Saúde

RECEITUÁRIO

USO EXCLUSIVO NA
REDE MUNICIPAL DE SAÚDE

Número de Série

Série A - 506269

Nome do paciente

Endereço

Número de Prontuário

Bairro

17.577.205/0014-51
Carimbo da Unidade de Saúde
CENTRO INTEGRADO DE SAÚDE - LUNEDARAUJO
Rua Magalhães Filho, nº 152/Centro
CEP: 64001-350
Teresina-PI

Bruno Rodrigues da Silva

Paciente refere dor no
membro inferior esquerdo
e dor na perna esquerda. Ao
exame físico, membro inferior
esquerdo, dor no tendão de
Achilles. Dor no tendão de
Achilles. Dor no tendão de
Achilles.

10/11/17 CID: 657.8

Leivan Borges da S. Lima
Neurologista
CRM-PI 4180

Carimbo e assinatura do(a) profissional





Av. Marechal Castelo Branco, 101 - Norte - Teresina - PI
Inscrição Estadual: 19.301.656-7 / CNPJ: 06.845.747/0001-27
Internet: www.agespisa.com.br
Atendimento ao Consumidor: 08000 86 8888

Fatura Mensal

Medição	Hidrômetro	Referência
1228806-3	A10X026750	JAN/2017

Nome/Razão Social/Endereço
OSVALDINA GONCALVES DE FREITAS
RUA PIAUI, 630
MATINHA
TERESINA 64003240

AG= 7

Situação	Res.	Categorias de Uso	Inscrição
3/1	1	Com. Ind. Pub.	110 12 03 0085 0128-000

De	A	Dias Consumidos
19/12/2016	17/01/2017	29

Mês/Ano	Histórico de Consumo			Ocorr.	Forma de Faturamento		
	Leitura	Consumo			FATURADO P/ CONSUMO NORMAL		
07/16	1572	15	0		Cód. Responsável		
08/16	1588	16	0				
09/16	1605	17	0		Código da Tarifa		
10/16	1621	16	0		000000000		
11/16	1639	18	0		Consumo Médio		
12/16	1658	19	0				
01/17	1675	17	0		16		
					Consumo		
					17		

Cód.	Nome do Serviço	Valor (R\$)
001	AGUA	59,33
001	MULTA IMPONTUALIDADE 001/001	1,48
001	JUROS DE MORA 001/001	1,53
001	MANUTENCAO HIDROMETRO	2,35

PAGUE ATÉ O VENCIMENTO. EVITE COBRANÇA DE MULTA/JUROS MORA.
CONFORME LEI FEDERAL 11.445/2007 O SERVIÇO SERÁ SUSPENSO 30 DIAS APÓS VENCIMENTO.

25/01/2017 64,69

CONDIÇÃO DE QUALIDADE DE ÁGUA CONFORME PORT 2314/2011 MS							
Parâmetros	Turbidez	Cor	Gosto	PH	Ferro	Coliformes	Escherichia Coli
Valor Máximo Permitido	5,0	15	5,0	8,0 a 9,5	0,3	Ausente	Ausente
Nº Mínimo de Amostras Exigidas	308	89	308			308	308
Nº Amostras Realizadas	321	108	321			321	321
Nº Amostra que Atende Legislação	308	108	318			319	321
Valor Médio							
Conclusão	PRESEERVE A QUALIDADE DA ÁGUA. LAVE OS REPERCUSSORES SEMESTRALMENTE.						
Mensagens							



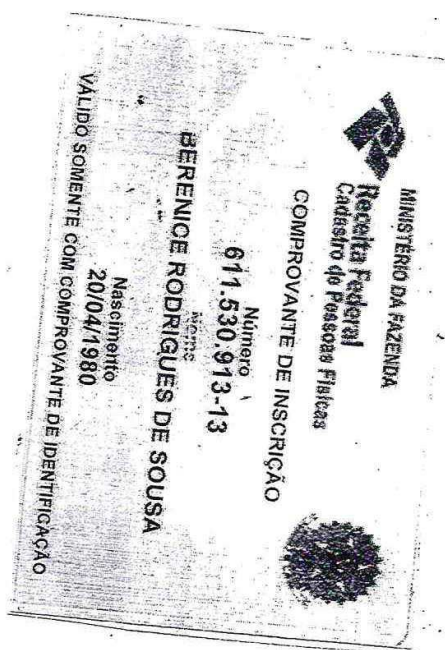
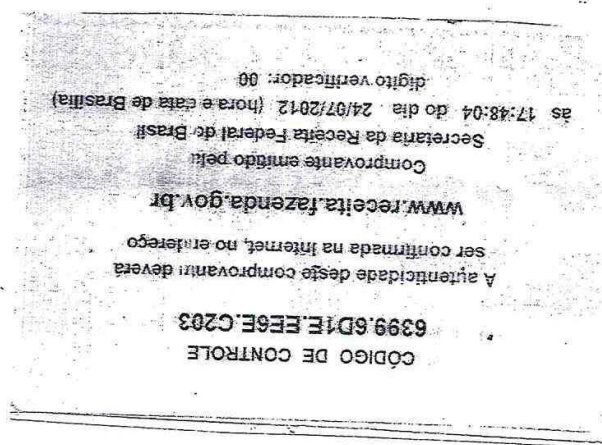

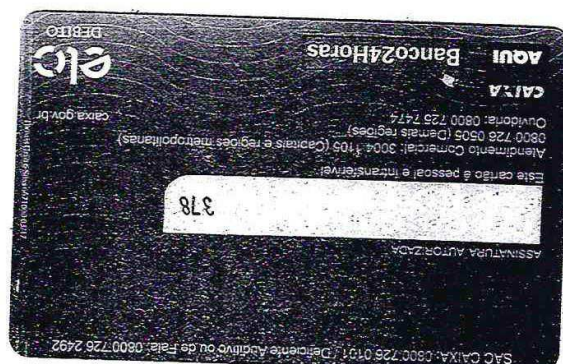
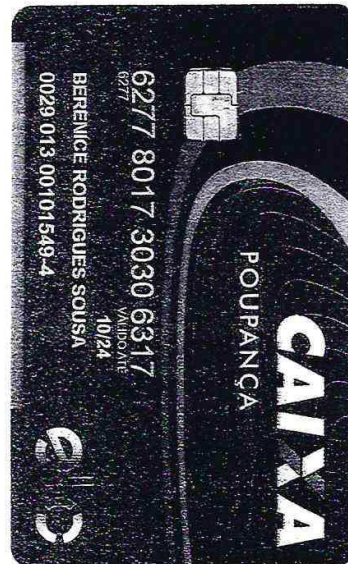

NOME : BERENICE RODRIGUES DE SOUSA

MÉDICO : RAYNÉRIO COSTA MARQUES

NÚMERO : 617282

DATA : 19/01/2017



FATURA: 4240167



ELETRONEUROMIOGRAFIA:
MEMBROS INFERIORES

Relatório técnico:

ENMG com paciente sentado. Realizados estudos da condução sensorial e motora, com eletrodos de superfície, e eletromiografia, com eletrodos profundos monopolares.

Achados do exame:

1. O estudo da condução sensorial mostrou:
Ausência de potenciais para o nervo sural esquerdo.
Latências, velocidades e amplitudes normais para o nervo sural direito.
2. O estudo da condução motora mostrou:
Latências, velocidades e amplitudes normais para os nervos tibial direito e fibular direito.
Latências e velocidades normais e amplitudes reduzidas para o nervo tibial esquerdo.
Ausência de potenciais para o nervo fibular esquerdo
3. O estudo eletromiográfico mostrou:
Em repouso: silêncio elétrico.
À contração: fases, amplitudes e recrutamento normais nos músculos examinados, exceto por rarefação de potenciais sobre a musculatura inervada pelos nervos fibular esquerdo, de grau acentuado, e tibial esquerdo, de grau leve.

Conclusão:

Eletromiografia mostrando mononeuropatia múltipla acometendo os nervos fibular esquerdo, de grau acentuado, e tibial esquerdo, de grau leve.



assinatura para laudos e exames
Dr. Marcus Sabry A. Batista
Neurologista CRM-PI: 2079

24horas.com.br
14000 4545

MARCUS SABRY AZAR BATISTA

Digit: MARCUS

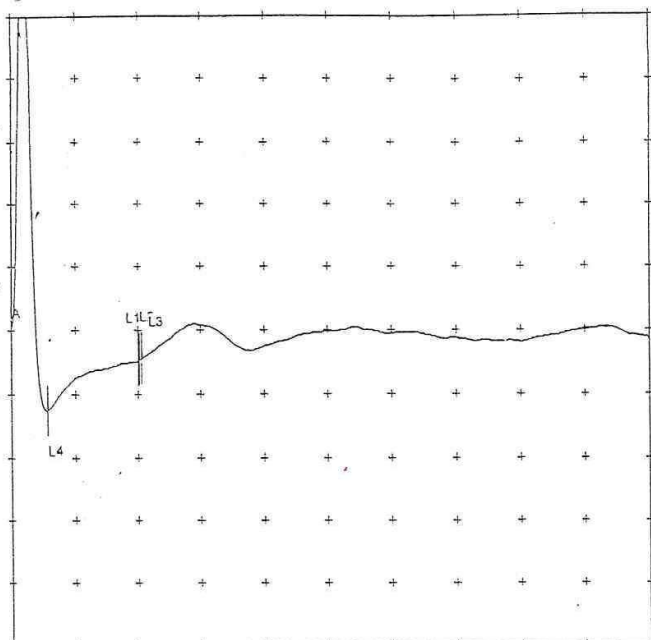



Condução Sensitiva
Nome: BERENICE RS
Nascimento: 20/04/1980 Data Exame: 19/1/2017
Sexo: F

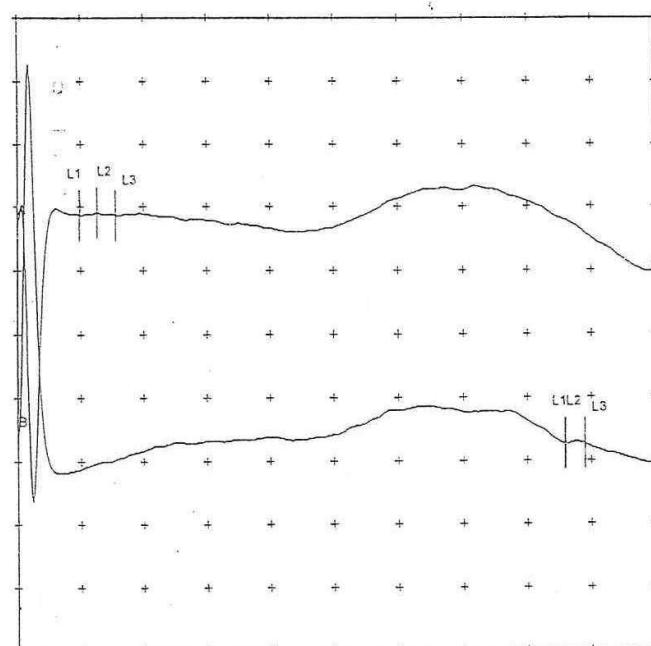

Condução Sensitiva
Nome: BERENICE RS
Nascimento: 20/04/1980 Data Exame: 19/1/2017
Sexo: F



S de Eletroencefalograma

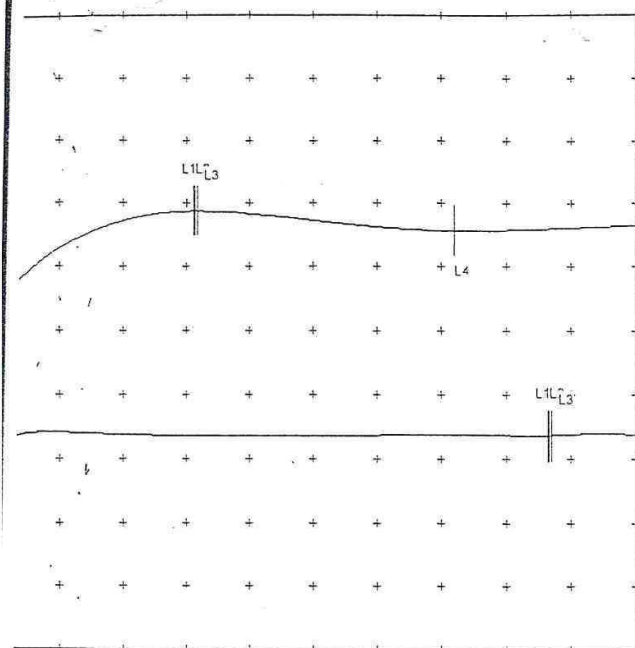

->FIBULAR PROFUNDO MOTOR ESQ. ,TORNOZELO/EDB<-

2mV/Div - 20 ms

002,44 μ V - 0006,24ms

->FIBULAR PROFUNDO MOTOR ESQ. ,TORNOZELO/EDB<-

2mV/Div - 20 ms

-002,44 μ V - 0017,26 ms - 33 cm - 0029,89 m/s

Condução Motora

Paciente: BERENICE RS

Nascimento: 20/04/1980 Data Exame: 19/1/2017

Sexo: F

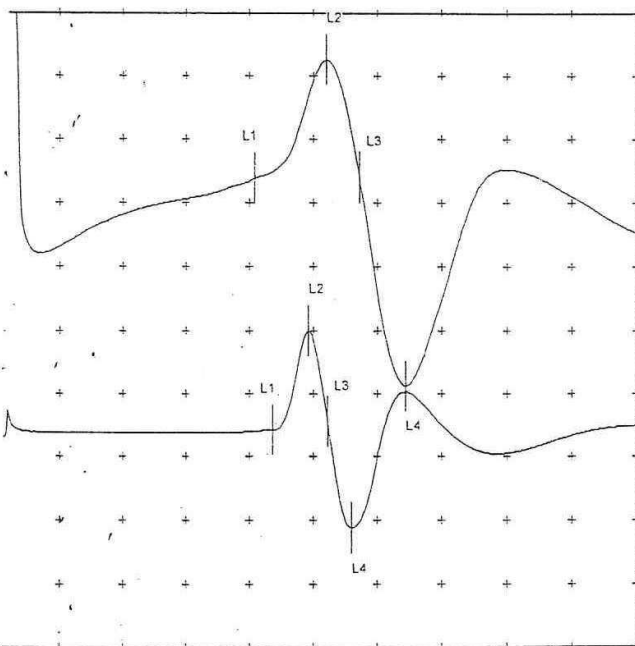

->TIBIAL POSTERIOR MOTOR ESQ. ,TORNOZELO/ABDUT OR DEDO MÍN<-

2mV/Div - 20 ms

003,75 mV - 0008,16ms

->TIBIAL POSTERIOR MOTOR ESQ. ,TORNOZELO/ABDUT OR DEDO MÍN<-

2mV/Div - 40 ms

003,13 mV - 0017,44 ms - 36 cm - 0036,79 m/s

Condução Motora

Paciente: BERENICE RS

Nascimento: 20/04/1980 Data Exame: 19/1/2017

Sexo: F



Dados do Chamado	01 Nº. do chamado	02 Data do chamado	03 PRO (código)	04 Saída do PA	05 Chegada ao local
	06 Saída do local	07 Chegada ao 1º hospital	08 Saída do 1º hospital	09 Chegada ao 2º hospital	
Local da Ocorrência	10 Endereço	11 Bairro	12 Município-UF	Código IBGE	
	13 Ponto de referência				
Dados do Paciente	14 Nome	15 Sexo	1 - Masculino 2 - Feminino 9 - Ignorado		
	16 Idade	17 Indícios de ingestão de bebida alcoólica?	1 - Sim 2 - Não 9 - Ignorado		
Tipo de Ocorrência	18 Tipo de ocorrência				
	01 - Acidente de transporte 06 - Tentativa de suicídio 11 - Queda 16 - Outros 02 - Agressão física-espantamento 07 - Envenenamento 12 - Urgência clínica 03 - Agressão física-FAF 08 - Afogamento 13 - Urgência obstétrica 17 - Já removido 04 - Agressão física-FAB 09 - Queimadura 14 - Transferência 18 - Falso chamado 05 - Urgência psiquiátrica 10 - Choque elétrico 15 - Exames complementares				
Acidente de Transporte	19 Vítima	20 Meio de locomoção	21 Outra parte envolvida	22 Equipamentos de segurança	
	1 - Pedestre 2 - Condutor 3 - Passageiro 9 - Ignorado 1 - A pé 2 - Automóvel 3 - Motocicleta 4 - Bicicleta 5 - Ônibus/Micro-ônibus 6 - Outro 9 - Ignorado	1 - Automóvel 2 - Motocicleta 3 - Ônibus/Micro-ônibus 4 - Bicicleta 5 - Objeto fixo 6 - Animal 7 - Outra 9 - Ignorado	1 - Capacete 2 - Cinto de segurança 3 - Assento para criança		
Exame Físico	23 Glasgow = 15		24 Sinais Vitais		25 Local da lesão
	ABERTURA OCULAR 4-Espontânea 3-A voz 2-A dor 1-Nenhuma 5-Orientada 4-Confusa 3-Palavras inapropriadas 2-Palavras incompreensíveis 1-Nenhuma		6-Obedece a comandos 5-Localiza dor 4-Movimento de retirada 3-Flexão anormal 2-Extensão anormal 1-Nenhum		Pulso 87 Resp. 18 PA 140x100 TAX. 98 SatO2 98
Assistência	26 Pupilas		27 Pulso		28 Sangramento
	1 - Iguais 2 - Desiguais 1 - Cheilo 2 - Fino 3 - Ausente		29 Dor 0 - Sem Dor 1 - Leve 2 - Moderada 3 - Intensa 4 - 10		1 - Sim 2 - Não
Hospital de Destino	31 Procedimentos realizados (1 - Sim 2 - Não)		32 Hospital de Destino		33 Condições de entrada
	1 - Aspiração 2 - Prancha longa/curta 3 - Oxigênio 4 - Colar cervical 5 - Curativos 6 - KED 7 - Imobilização de extremidades 8 - Reanimação cardiopulmonar 9 - Assistência obstétrica		1 - Glicemia 2 - Acesso Venoso 3 - Medicamentos a) b) c)		1 - Melhorado 2 - Piorado 3 - Inalterado
Observações Interdisciplinar	34 Óbito		35 Fratura		36 Não Removido
	1 - Sim 2 - Não 1 - Antes do socorro 2 - Antes do transporte 3 - Durante o transporte		1 - Sim 2 - Não 3 - Suspeito		
colisão entre carro e motocicleta, com apresentando traumatismos em MIE. Deixa-se de dor e restrição de movimentos em MIE. Nega perda de consciência.					
Socorristas Médico: Ana Maria Enfermeiro: Chacris					

Assinado eletronicamente por: GUSTAVO HENRIQUE MACEDO DE SALES - 08/01/2019 17:44:56



NOME DO PACIENTE:

Bruna Maria de Sá

429283

NÚMERO DO PRONTUÁRIO:

SERVIÇO DE ARQUIVO MÉDICO E ESTATÍSTICO - SAME
"O HOSPITAL SÓ EXPEDIRÁ CÓPIA DE PRONTUÁRIO UMA VEZ, CABENDO AO
INTERESSADO REPRODUZIR CÓPIAS NECESSÁRIAS
À SUA UTILIZAÇÃO".





HOSPITAL DE URGÊNCIA DE TERESINA - HUT
Rua Dr. Otto Tito 1920 Redenção - Fone: 86 3229 4872
TERESINA-PI CEP: 64017-770 CNPJ: 05.522.917/0022-02

005

- Autop
- Cury-ful

Impr: 03/12/2016 20:15:51

Nome: SOCORRO VERCORAI
Endereço: ZEPENCIAPED

BOLETIM DE ENTRADA - BE

DADOS DO PACIENTE:

Nome:	BERENICE RODRIGUES DE SOUSA	Prontuário:	429281
Mãe:	MARIA DAS GRACAS DE SOUSA RODRIGUES	Pai:	GONCALO RODRIGUES
End.Resid.:	RUA PIAUI, 630 - MATINHA - TERESINA - PI - CEP: 64000-010		
Nascimento:	20/04/1980	Idade:	36a:8m:13d
Sexo:	Feminino	Fone:	86- 3233-1533
Responsável:	BERENICE RODRIGUES DE SOUSA	CNS:	708705156361599
Profissão:	DO LAR	Documento:	CPF:
G. Instrução:	Não informado	E.Civil:	Casado(a)
End.Local.:			

DADOS DO ATENDIMENTO:

Código:	584873	Data:	03/12/2016 20:03:46	Condução:	AMBULÂNCIA DO HAHU
Motivo da Procura:	ACIDENTE DE TRÂNSITO VÍTIMA EM MOTOCICLETA (MOTOC)			Convênio:	S U S
Acid.Trab.:	Não	Acid. Trajeto:	Não	Acid. Trab. Típico:	Não
CID Secundário:	V299				

DADOS DA CLASSIFICAÇÃO DE RISCO:

Sinal/Sintoma:	Evento Principal:	Destino:	Classificação:
QUEDAS	Dor moderada	CIRURGIA GERAL	Amarelo
Breve História:		Profissional Clas. Risco:	
VÍTIMA ACIDENTE DE AUTO COM DOR EM MIE INOBLIZADO; REFERE DESCONFORTO ABDOMINAL ABAIXO		MARIA DO PERPETUO SOCORRO	
QUEDA		47694	
		Em: 03/12/2016 20:15:53	

DADOS CLÍNICOS: (Hora: 20 : 10)

Paciente com dor abdominal e
substância em cápsula e
de dor em MIE.

OUT.DR. ZENON ROCH. Ao Exm. Paciente e PCX expm
TOMOGRAFIA COMPUTADORIZADA (R: 90) Paciente
EXAME: Baixo / Sozinho / Abdom. Paciente
DATA: 09/12/16 às 02:53 Paciente: rocha

PA: 120/80 Pulso: 70 FC: 70 Temp: 36,5

Wenderson
Mestre
Socorro
Vercorai

CONDUTA MÉDICA E EXAMES COMPLEMENTARES:

CD: ① Salicilato Rótulo de Trans. + ② de Paciente
③ Analgésico de Outm

2 MANADOL → 1AMP → 20,400ml
50 → 500ml

MOTIVO DA ALTA/ENCERRAMENTO:

DATA: / /	HORA: :	Procedimento	CID
-----------	---------	--------------	-----



Assinatura do Responsável

Assinatura - Profissional Médico

Declaração do Proprietário do Veículo

Eu, Marcia Maria Lima Alves
RG nº 1.995.756, data de expedição 02/06/1998
Órgão SSP-PI, portador do CPF nº 01890477397, com
domicílio na cidade de Teresina - PI, no Estado de

Piauí Rua: Professor Damazio Magalhães, nº 1639
complemento Recanto dos Palmeiras, declaro, sob as penas da Lei, que o veículo abaixo
mencionado é(era) de minha propriedade na data do acidente ocorrido com a vítima
Bernie Rodrigues de Sousa, cujo o condutor era
Marcia Maria Lima Alves.

Veículo: Moto
Modelo: Fanck
Ano: 2014
Placa: OVX-0812
Chassi: 9C2JC4110ER122428

Data do Acidente: 04/12/2016

Local e Data: Cruzamento com a Central de flagante
Terresina 12/05/17

Marcia maria lima alves
Assinatura do Declarante

Marcia maria lima alves

Assinatura do Condutor (caso seja um terceiro que não a vítima reclamante do sinistro)

CARTÓRIO "DIALMA VELOSO"
5º Ofício de Notas
Rua Barroso, 91/Sul - Centro
Maria do Amparo Portela Leal de Araújo

CARTÓRIO DO 5º OFÍCIO DE NOTAS
Maria do Amparo Portela Leal de Araújo - Tabela
Rua Barroso, 91/Sul - CEP 64001-130 - Teresina - PI - Fone: (86) 3221-6665

EDITHED FOR AUTENTICIDADE A FIRMA DE: MARCIA MARIA LIMA ALVES.
OU FE. EM TEST. 1/1/17 DA VERDADE. TERESINA-PI, 12/05/2017.
MOL: 13,60 TO: 0,72 SELO: 0,25 Total: 4,57 Selo: AFP-7440 (F221F351)

ATA ADRIELE DE SOUZA AVELINO ESCRIVENTE

CARTÓRIO "DIALMA VELOSO"
Ágata Adrielle de
Escrivente Cel.
Tere





PODER JUDICIÁRIO DO ESTADO DO PIAUÍ
SUPERINTENDÊNCIA DE GESTÃO DE CONTRATOS E CONVÊNIOS - SGC
Pça Des. Edgard Nogueira s/n - Bairro Cabral - Centro Cívico - CEP 64000-830
Teresina - PI - www.tjpi.jus.br

Termo Aditivo Nº 20/2018 - PJPI/TJPI/SGC

PRIMEIRO TERMO ADITIVO AO CONVÊNIO DE COOPERAÇÃO TÉCNICA Nº 69/2015, QUE ENTRE SI CELEBRAM O TRIBUNAL DE JUSTIÇA DO ESTADO DO PIAUÍ E A SEGURADORA LIDER DOS CONSÓRCIOS DO SEGURO DPVAT.

O **TRIBUNAL DE JUSTIÇA DO ESTADO DO PIAUÍ-TJPI**, inscrito no CNPJ sob nº 06.981.344/0001-05, com sede na Praça Desembargador Edgard Nogueira, S/N, Centro Cívico, em Teresina, capital do Estado do Piauí, neste ato representado pelo Excelentíssimo Senhor Presidente Desembargador **ERIVAN JOSÉ DA SILVA LOPES** e a **SEGURADORA LIDER DOS CONSÓRCIOS DO SEGURO DPVAT**, inscrita no CNPJ sob o nº 09.248.608/0001-04, com sede na Rua Senador Dantas, nº 74, 5º andar, Centro, cidade do Rio de Janeiro-RJ, CEP: 20031-205, doravante denominado **CONVENIADO**, neste ato representado pelo seu Diretor Presidente **JOSÉ ISMAR ALVES TÔRRES** e Diretor Jurídico **HÉLIO BITTON RODRIGUES**.

Considerando a necessidade de manutenção da cooperação técnica entre os partícipes, objetivando o estabelecimento das bases de cooperação com vistas a realização de perícias médicas em ações envolvendo Seguro Obrigatório de Danos Pessoais por Veículos Automotores de Via Terrestre - DPVAT;

Considerando outrossim, as deliberações emanadas nos autos do Processo SEI nº 17.0.000028364-9, objetivando a renovação do convênio;

RESOLVEM ADITAR o CONVÊNIO DE COOPERAÇÃO TÉCNICA Nº 69/2015, para fazer constar o seguinte:

CLÁUSULA PRIMEIRA – DO OBJETO - Este Aditivo tem por objeto prorrogar, por igual período, o prazo de vigência estabelecido pela Cáusula Quarta do Convênio nº 69/2015.

CLÁUSULA SEGUNDA – DA RATIFICAÇÃO - Permanecem inalteradas as demais cláusulas do Convênio acima mencionado.

CLÁUSULA TERCEIRA - DA PUBLICAÇÃO – A publicação do presente Termo será providenciada pelo Tribunal de Justiça do Estado do Piauí, no Diário da Justiça, em conformidade com o que estabelece o parágrafo único do art. 61, da Lei 8.666/93.

CLÁUSULA QUARTA – DO FORO - Fica eleito o foro de TERESINA, capital do Estado do Piauí, como competente para dirimir qualquer dúvida ou litígio decorrente deste aditivo.

E estando as partes de pleno acordo, firmam o presente instrumento, em 03 (três) vias de igual teor e forma.

Teresina, 11 de fevereiro de 2018

Desembargador ERIVAN LOPES
Presidente do Tribunal de Justiça do Estado do Piauí

JOSÉ ISMAR ALVES TÔRRES
Diretor Presidente da Seguradora Lider

HÉLIO BITTON RODRIGUES
Diretor Jurídico da Seguradora Lider



17.0.000028364-9

0390693v16





Diário da Justiça do Estado do Piauí

ANO XL - Nº 8426 Disponibilização: Quinta-feira, 3 de Maio de 2018 Publicação: Sexta-feira, 4 de Maio de 2018

SEGUNDO TERMO ADITIVO AO CONVÊNIO Nº 25/2016 - TJ/PI PROCESSO SEI nº: 18.0.000017135-9 CONVENIENTE: Tribunal de Justiça do Estado do Piauí **CNPJ Nº:** 06.981.344/0001-05 **CONVENIADO:** TRIBUNAL DE CONTAS DO ESTADO DO PIAUÍ **CNPJ Nº:** 05.818.935/0001-01 **OBJETO:** a prorrogação do período de vigência do Convênio 25/2016, nos termos autorizados pelo art. 116, c/c art. 57, II, da Lei nº 8.666/93 **VIGÊNCIA:** 01/06/2019 **DATA DA ASSINATURA:** 02/05/2018 **ASSINAM PELA CONVENIENTE:** Erivan José da Silva Lopes - Presidente do TJ-PIPELO **CONVENIADO:** Olavo Rebelo de Carvalho Filho - Presidente do TCE-PI.

5.2. EXTRATO DE TERMO ADITIVO

PRIMEIRO TERMO ADITIVO AO CONTRATO Nº 48/2017 - TJ/PI PROCESSO SEI nº: 18.0.000012657-4 CONTRATANTE: Tribunal de Justiça do Estado do Piauí **CNPJ Nº:** 06.981.344/0001-05 **CONTRATADO:** Maria dos Remédios Pereira Rodrigues **CPF Nº:** 090.748.008-07 **OBJETO:** prorrogar o período de vigência do Contrato Administrativo nº 048/2017, que tem como objeto a locação de imóvel para funcionamento provisório do JECC de Pedro II, situado na Rua Sotero Nogueira Lima, nº 351, térreo, Centro de Pedro II - PI, registrado sob Nº 2.136, fls. 31, do Livro de Registro Geral - 2-J, na Comarca de Pedro II-PI. **VIGÊNCIA:** 12 (doze) meses, a partir de 08 de maio de 2018 **VALOR:** R\$ 2.878,82 (dois mil oitocentos e setenta e oito reais e oitenta e dois centavos), referente ao reajuste de 0,64 (zero vírgula sessenta e quatro por cento) do IGP-M do mês de março de 2018, sobre o valor original contratado. **DOS RECURSOS ORÇAMENTÁRIOS E FINANCEIROS:** Unidade Orçamentária: 040101 - Tribunal de Justiça; FONTE: 18 - Recursos dos Fundos Especiais; Ação Orçamentária: 2083 - Custeio Administrativo de 1º Grau; Classificação Funcional Programática: 02.061.0081.2083; Natureza da Despesa: 339036 - Serviços de Terceiros PF **DATA DA ASSINATURA:** 02/05/2018 **ASSINAM PELO CONTRATANTE:** Erivan José da Silva Lopes - Presidente do TJ-PI e **CONTRATADO:** Maria dos Remédios Pereira Rodrigues - Proprietária do imóvel.

5.3. EXTRATO DE TERMO ADITIVO DE CONVÊNIO

PRIMEIRO TERMO ADITIVO AO CONVÊNIO Nº 69/2015-TJ/PI PROCESSO SEI nº: 17.0.000028364-9 CONVENIENTE: Tribunal de Justiça do Estado do Piauí **CNPJ Nº:** 06.981.344/0001-05 **CONVENIADO:** SEGURADORA LIDER DOS CONSÓRCIOS DO SEGURO DPVAT **CNPJ Nº:** 09.248.608/0001-04 **OBJETO:** prorrogar, por igual período, o prazo de vigência estabelecido pela Causula Quarta do Convênio nº 69/2015 **DATA DA ASSINATURA:** 11/02/2018 **ASSINAM PELA CONVENIENTE:** Erivan José da Silva Lopes - Presidente do TJ-PIPELO **CONVENIADO:** José Ismar Alves Tórres - Diretor Presidente da Empresa e Hélio Bitton Rodrigues - Diretor Jurídico da Empresa.

5.4. EXTRATO DE TERMO ADITIVO

QUARTO TERMO ADITIVO AO CONTRATO Nº 38/2015- TJ/PI PROCESSO SEI nº: 17.0.000014277-8 CONTRATANTE: Tribunal de Justiça do Estado do Piauí **CNPJ Nº:** 06.981.344/0001-05 **CONTRATADO:** SERVFAZ SERVIÇOS DE MÃO DE OBRA LTDA **CNPJ Nº:** 10.013.974/0001-63 **OBJETO:** a PRORROGAÇÃO da vigência do Contrato nº 038/2015, nos termos do inciso II, do art. 57 da Lei nº 8.666/93 e no previsto na CLÁUSULA QUARTA- DA VIGÊNCIA, do Contrato nº 038/2015. O presente aditivo tem, ainda, por objeto, a modificação do item 9.5 da Cláusula Nona do Contrato nº 038/2015, que versa sobre as regras de pagamento, a fim de adequá-la à nova IN TCE/PI nº 02/2017. Tem, por fim, RESSALVAR O DIREITO DE REPACTUAÇÃO dos preços do Contrato n. 038/2015, nos termos do inciso III, do art. 55 da Lei n. 8.666/93 e no previsto na CLÁUSULA DÉCIMA PRIMEIRA do Contrato n. 038/2015. **VIGÊNCIA:** 06 de maio de 2018 a 06 de maio de 2019 **VALOR:** R\$ 51.876,24 (cinquenta e um mil oitocentos e setenta e seis reais e vinte e quatro centavos) **DOS RECURSOS ORÇAMENTÁRIOS E FINANCEIROS:** Unidade Orçamentária: 040101 - Tribunal de Justiça; FONTE: 18 - Recursos de Fundos Especiais; Ação Orçamentária: 2083 - Custeio Administrativo de 1º Grau; Classificação Funcional Programática: 0206100812083; Natureza da Despesa: 339037 - Locação de Mão de Obra **DATA DA ASSINATURA:** 03/05/2018 **ASSINAM PELO CONTRATANTE:** Erivan José da Silva Lopes - Presidente do TJ-PI e **CONTRATADO:** Daniela Roberta Duarte da Cunha - Representante Legal da Empresa.

6. PAUTA DE JULGAMENTO

6.1. 1ª CÂMARA ESPECIALIZADA CRIMINAL - 09/05/2018

PAUTA DE JULGAMENTO

1ª Câmara Especializada Criminal

A Secretaria Judiciária do Tribunal de Justiça do Estado do Piauí torna pública a relação dos processos que serão apreciados em Sessão Ordinária da 1ª Câmara Especializada Criminal a ser realizada no dia **09 de maio de 2018**, a partir das **9:00 horas**. Os eventuais processos adiados ficam automaticamente incluídos na próxima pauta, independentemente de nova publicação.

01. 2017.0001.009576-0 - Apelação Criminal Publicado em 23-03-2018

Origem: Teresina / 4ª Vara Criminal **ADIADO**

1º Apelante: PEDRO HENRIQUE CARVALHO DE SOUSA e outro **Publicado em 06-04-2018**

Defensora Pública: Norma Brandão L. Machado Dantas **ADIADO**

2º Apelante: ADRIANO LOPES MONTEIRO

Defensor Público: José Welington de Andrade

Apelado: MINISTÉRIO PÚBLICO DO ESTADO DO PIAUÍ

Relator: Des. Edvaldo Pereira de Moura

02. 2016.0001.006076-4 - Apelação Criminal Publicado em 06-04-2018

Origem: Floriano / 1ª Vara **ADIADO**

Apelante: GENIVAL JOAQUIM DE MOURA

Advogado: João Gonçalves Alexandrino Neto (OAB/PI nº 1.784)

Apelado: MINISTÉRIO PÚBLICO DO ESTADO DO PIAUÍ

Relator: Des. Pedro de Alcântara Macêdo

03. 2015.0001.007579-9 - Apelação Criminal Publicado em 13-04-2018

Origem: Inhumas / Vara Única **ADIADO**

Apelante: RAFAEL LEAL SANTOS

Advogado: Nélio Natalino Fontes Gomes Rodrigues (OAB/PI nº 9.228)

Apelado: MINISTÉRIO PÚBLICO DO ESTADO DO PIAUÍ

Relator: Des. Edvaldo Pereira de Moura

04. 2015.0001.002531-0 - Apelação Criminal Publicado em 13-04-2018

Origem: Teresina / 7ª Vara Criminal **ADIADO**

Apelantes: FRANCISCO JOSÉ SANTOS DE DEUS, VAGNER CASTRO E JOCIEL LIMA DA SILVA

Defensora Pública: Norma Brandão de Lavenere Machado Dantas

Apelado: MINISTÉRIO PÚBLICO DO ESTADO DO PIAUÍ

Relator: Des. Edvaldo Pereira de Moura

05. 2015.0001.007731-0 - Apelação Criminal Publicado em 13-04-2018



